



FACULTAD DE ARQUITECTURA Y DISEÑO

Intervención interiorista para el cambio de uso de un inmueble en el sector Rumipamba a una casa de apoyo estudiantil enfocado a estudiantes del colegio "Intisana" de la jornada vespertina

AUTORA

Shucela Catherine Enríquez Díaz

TOMO II

AÑO

2018

ÍNDICE

1. Capítulo I. Memoria gráfica.....	1
2. Capítulo II. Arquitectónicos.....	3
2.1 Ubicación.....	3
2.2 Plano de intervención planta baja.....	4
2.3 Plano de intervención primer piso.....	5
2.4 Plano de intervención terraza.....	6
2.5 Implantación original.....	7
2.6 Implantación propuesta.....	8
2.7 Planta baja.....	9
2.8 Planta primer piso.....	10
2.9 Planta terraza.....	11
2.10 Fachada frontal.....	12
2.11 Fachada posterior.....	13
2.12 Fachada lateral derecha.....	14
2.13 Fachada lateral izquierda.....	15
2.14 Corte A-A´.....	16
2.15 Corte B-B´.....	17
2.16 Corte C-C´.....	18
3. Capítulo III. Interioristas.....	19
3.1 Planta baja.....	20
3.2 Planta primer piso.....	21
3.3 Planta terraza.....	22
3.4 Fachada frontal.....	23

3.5 Fachada posterior	24
3.6 Fachada lateral derecha	25
3.7 Fachada lateral izquierda	26
3.8 Corte A-A´	27
3.9 Corte B-B´	28
3.10 Corte C-C´	29
4. Capítulo I V. Renders	30
4.1 Isometría casa	30
4.2 Isometría casa explotada	31
4.3 Vestíbulo y Sala de espera.....	32
4.4 Recibidor y Administración.....	33
4.5 Sala lectura y Oficina docentes	34
4.6 Salas grupales y Escaleras	35
4.7 Área de trabajo y Área de estudio	36
4.8 Área biblioteca	37
4.9 Área biblioteca	38
4.10 Área terraza.....	39
5. Capítulo V. Interiorismo	40
5.1 Moodboard.....	40
5.2 Esquema cromático.....	41
5.3 Catálogo Acabados de piso	42
5.4 Planta baja codificada pisos	43
5.5 Primer piso codificado pisos.....	44
5.6 Terraza codificada pisos.....	45
5.7 Detalles pisos	46
5.8 Catálogo acabados paredes interiores	47

5.9 Catálogo acabados paredes exteriores	48
5.10 Planta baja codificada pared.....	49
5.11 Primer piso codificado pared.....	50
5.12 Terraza codificada pared	51
5.13 Detalles pared 1	52
5.14 Detalles pared 2.....	53
5.15 Detalles pared 3.....	54
5.16 Catálogo cielo falso.....	55
5.17 Planta baja codificada cielo falso.....	56
5.18 Primer piso codificado cielo falso	57
5.19 Terraza codificada cielo falso	58
5.20 Detalles cielo falso	59
5.21 Catálogo iluminación	60
5.22 Catálogo iluminación	61
5.23 Planta baja codificada iluminación	62
5.24 Primer piso codificado iluminación.....	63
5.25 Terraza codificada cielo falso	64
5.26 Cálculo de lúmenes	65
5.27 Catálogo mobiliario 1	66
5.28 Catálogo mobiliario 2.....	67
5.29 Catálogo mobiliario 3.....	68
5.30 Planta baja codificada mobiliario	69
5.31 Primer piso codificado mobiliario	70
5.32 Terraza codificad mobiliario	71
5.33 Mobiliario emblemático y vistas	72
5.34 Mobiliario emblemático 1 cortes	73

5.35 Mobiliario emblemático 2 vistas	74
5.36 Mobiliario emblemático 2 cortes	75
5.37 Mobiliario emblemático 3 vistas	76
5.38 Mobiliario emblemático 3 cortes	77
6. Capítulo VI. Técnico	78
6.1 Normativa	78
6.2 Normativa	79
6.3 Instalaciones hidrosanitarias planta baja	80
6.4 Instalaciones hidrosanitarias primer piso	81
6.5 Instalaciones hidrosanitarias terraza	82
6.6 Instalaciones aguas servidas planta baja	83
6.7 Instalaciones aguas servidas primer piso	84
6.8 Instalaciones aguas servidas terraza	85
6.9 Instalaciones aguas lluvias planta baja.....	86
6.10 Instalaciones aguas lluvias primer piso	87
6.11 Instalaciones aguas lluvias terraza	88
6.12 Instalaciones contra incendios planta baja	89
6.13 Instalaciones contra incendios primer piso	90
6.14 Instalaciones contra incendios terraza.....	91
6.15 Instalaciones eléctricas planta baja	92
6.16 Instalaciones eléctricas primer piso.....	93
6.17 Instalaciones eléctricas terraza.....	94
6.18 Instalaciones fuerza planta baja	95
6.19 Instalaciones fuerza primer piso	96
6.20 Instalaciones fuerza terraza	97
6.21 Instalaciones ventilación A/C planta baja	98

6.22 Instalaciones ventilación A/C primer piso	99
6.23 Instalaciones ventilación A/C terraza	100
6.24 Instalaciones electrónicas planta baja	101
6.25 Instalaciones electrónicas primer piso	102
6.26 Instalaciones electrónicas terraza	103
6.27 Memoria técnica	104
6.28 Memoria técnica	105
6.29 Presupuesto general	106
6.30 Rubros individuales 1	107
6.31 Rubros individuales 2	108
6.32 Rubros individuales 3	109
6.33 Detalle agua potable	110
6.34 Detalle piso falso	111
6.35 Detalle aguas servidas	112
6.36 Detalle ascensor	113

Cambio de uso de una casa residencial a una casa de apoyo estudiantil.

El objetivo del proyecto es realizar una intervención interiorista para el cambio de uno de un inmueble en el sector de Rumipamba a una casa de apoyo estudiantil enfocado a estudiantes del colegio Intisana de la jornada vespertina que cuente con instalaciones adecuadas para el correcto desenvolvimiento académico de los chicos.

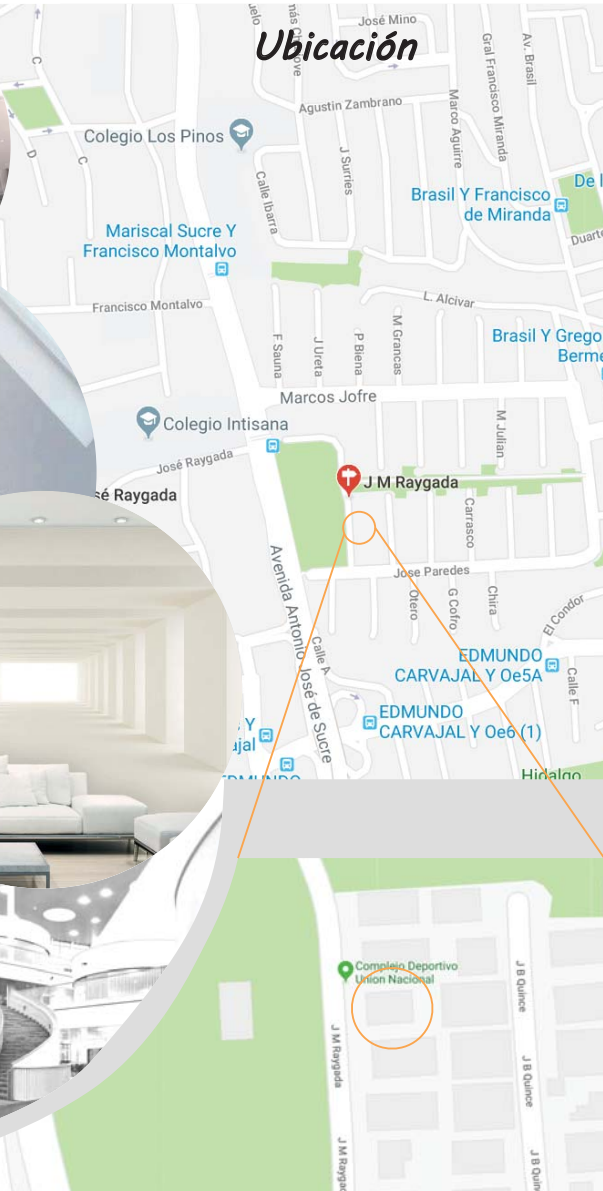

Ubicación

uola
 FACULTAD DE ARQUITECTURA Y DISEÑO
 ESCUELA DE ARQUITECTURA INTERIOR



TRABAJO DE FIN DE CARRERA INTERVENCIÓN INTERIORISTA PARA EL CAMBIO DE USO DE UN INMUEBLE EN EL SECTOR DE RUMIPAMBA A UNA CASA DE APOYO ESTUDIANTIL ENFOCADO A ESTUDIANTES DEL COLEGIO INTISANA DE LA JORNADA VESPERTINA

Autora:
 SHUCELA ENRÍQUEZ DÍAZ

Contenido:
 MEMORIA GRÁFICA

Proyecto:

ASESOR:
 ARQ. WILHELM MONTALVO

Escala:
 Indicada

Fecha:
 2018

Lámina:
 1

Usuario: Sección vespertina del colegio Intisana



El Intisana se fundó como colegio privado el 26 de octubre de 1966. En 1970 en base a los principios de igualdad de oportunidades, inicia un proyecto social para brindar educación de las mismas instalaciones a chicos de escaso recursos. En 1987 se convirtió en bachillerato técnico con 3 modalidades.

Implantación actual

Concepto "La aureola del sol"

Se llama aureola al fenómeno que se genera cuando los rayos del sol chocan contra los cristales que se encuentran en las nubes haciendo posible ver los colores del arcoiris



El concepto ayuda a la elección de colores y diseño de la distribución con puntos focales centrales que se asemejan al punto central que es el sol.

Ideas

Estado actual de la edificación

La casa se encuentra deshabitada actualmente. A pesar de haber estado con inquilinos por más de 20 años, presenta un notable deterioro en pisos y paredes. La casa está dividida en dos departamentos de los cuales el que está en planta baja tiene problemas de humedad.



Zonificación

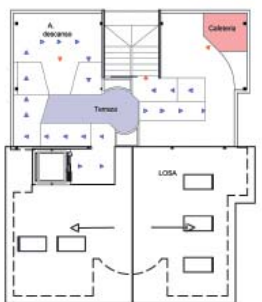
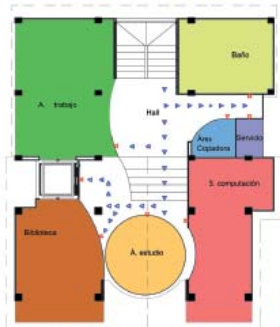

Cromática

Renders

Materialidad

wolfe
 FACULTAD DE ARQUITECTURA Y DISEÑO
 ESCUELA DE ARQUITECTURA INTERIOR



TRABAJO DE FIN DE CARRERA
 INTERVENCIÓN INTERIORISTA
 PARA EL CAMBIO DE USO DE UN INMUEBLE EN EL SECTOR DE RUMIPAMBA A UNA CASA DE APOYO ESTUDIANTIL ENFOCADO A ESTUDIANTES DEL COLEGIO INTISANA DE LA JORNADA VESPERTINA

Autora:
 SHUCELA ENRÍQUEZ DÍAZ

Contenido:
 MEMORIA GRÁFICA

Proyecto:

ASESOR:
 ARQ. WILHELM MONTALVO

Escala:
 Indicada

Fecha:
 2018

Lámina:
 2

Madera

MOBILIARIO

Madera

Mosaico

Cerámica

Cemento pulido

PARED

Piso linóleo

Porcelanato

Baldosa Vitílica

Césped

Cerámica

Deck

PISO

Corte A-A'

Fachada frontal

La casa a intervenir se ubica en Quito-Ecuador, en la provincia de Pichincha, en la parroquia de Rumipamba, en el barrio "Unión Nacional" en la calle José María Raygada con numeración Oe6A



Continente americano

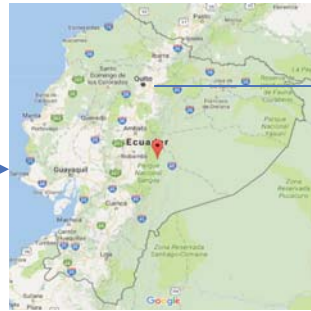

Ecuador



Quito



Rumipamba

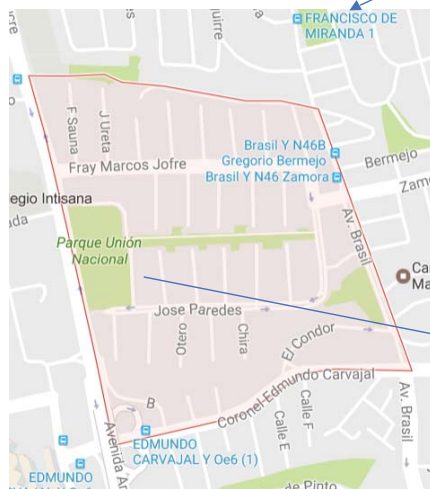

Barrio Unión Nacional

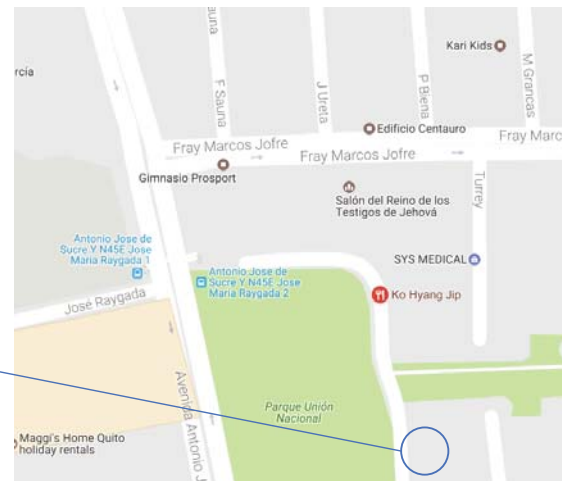

Oe6A



FACULTAD DE ARQUITECTURA Y DISEÑO
ESCUELA DE ARQUITECTURA INTERIOR



Calle José María Raygada Oe6A

TRABAJO DE FIN DE CARRERA INTERVENCIÓN INTERIORISTA PARA EL CAMBIO DE USO DE UN INMUEBLE EN EL SECTOR DE RUMIPAMBA A UNA CASA DE APOYO ESTUDIANTIL ENFOCADO A ESTUDIANTES DEL COLEGIO INTISANA DE LA JORNADA VESPERTINA

Autora:
SHUCELA ENRÍQUEZ DÍAZ

Contenido:
UBICACIÓN

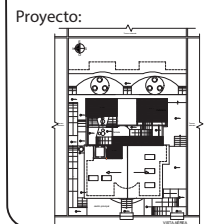

ASESOR:
ARQ. WILHELM MONTALVO

Escala: Indicada	Fecha: 2018
---------------------	----------------

Lámina:
3

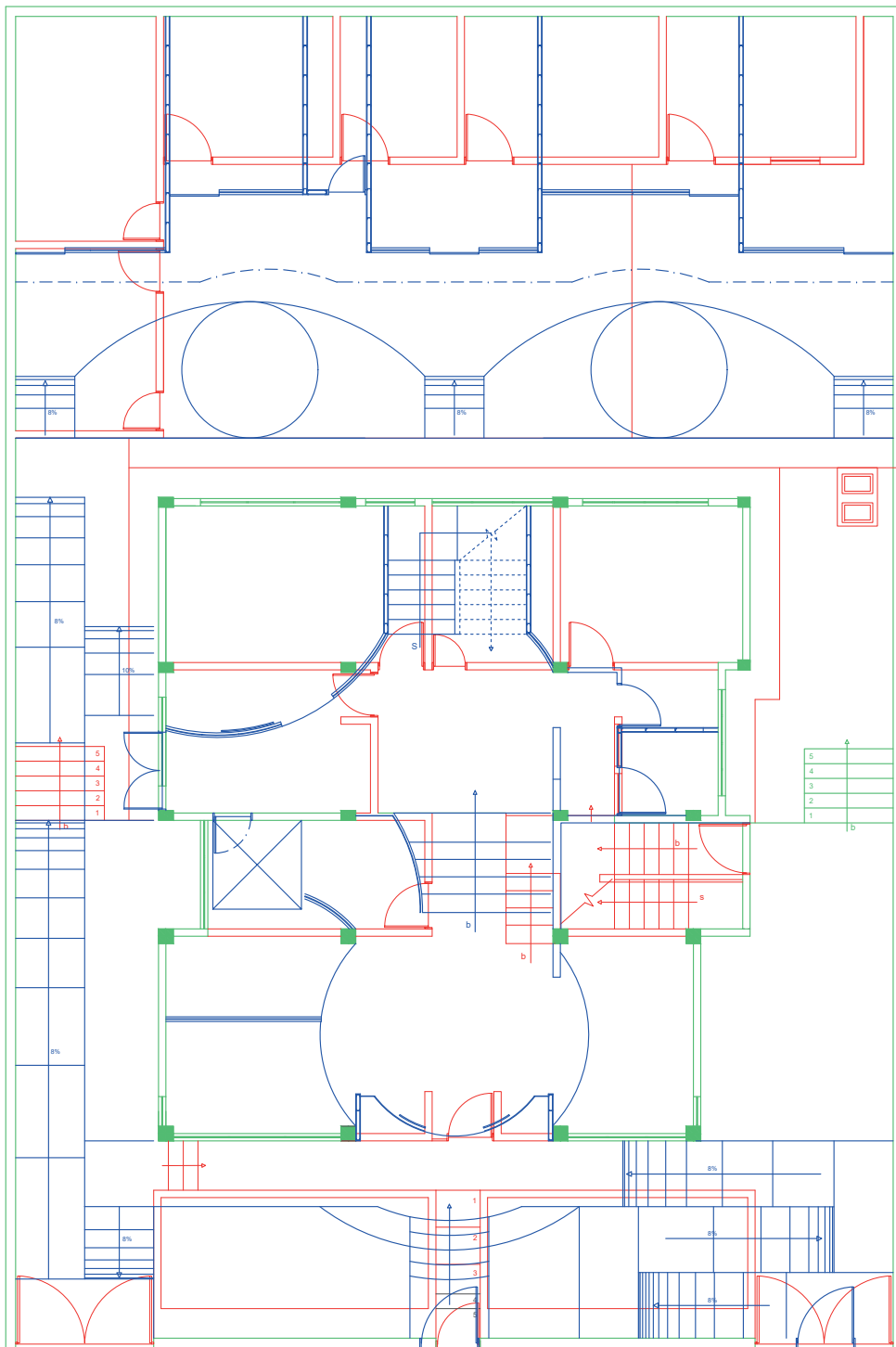

PLANTA BAJA
 ESC: 1-100

- Derrocar
- Propuesta
- Se mantiene



TRABAJO DE FIN DE CARRERA
 INTERVENCIÓN INTERIORISTA
 PARA EL CAMBIO DE USO DE UN
 INMUEBLE EN EL SECTOR DE
 RUMIPAMBA A UNA CASA DE
 APOYO ESTUDIANTIL ENFOCADO
 A ESTUDIANTES DEL
 COLEGIO INTISANA DE LA
 JORNADA VESPERTINA

Autora:
 SHUCELA ENRÍQUEZ DÍAZ

Contenido:
 PLANOS INTERVENCIÓN
 PLANTA BAJA

Proyecto:

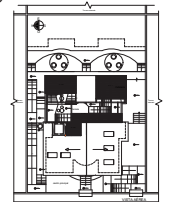

ASESOR:
 ARQ. WILHELM MONTALVO

Escala: Indicada	Fecha: 2018
---------------------	----------------

Lámina:
 4

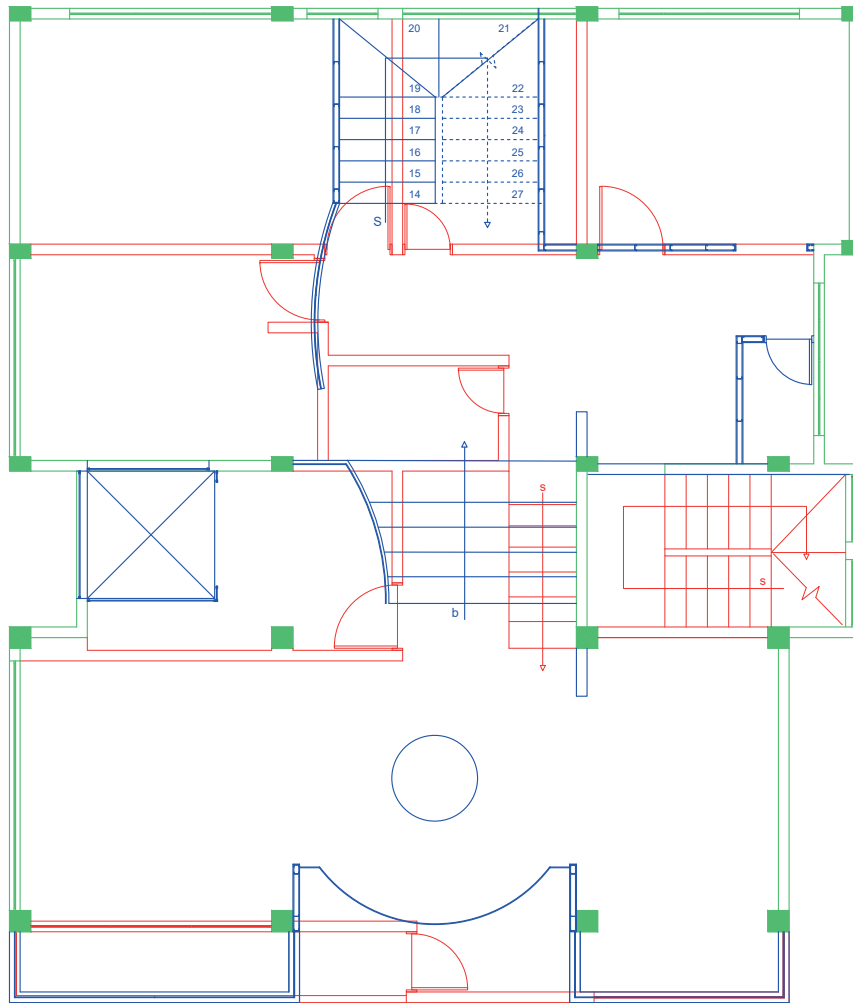

PRIMER PISO
ESC: 1-75

- Derrocar
- Propuesta
- Se mantiene



TRABAJO DE FIN DE CARRERA
INTERVENCIÓN INTERIORISTA
PARA EL CAMBIO DE USO DE UN
INMUEBLE EN EL SECTOR DE
RUMIPAMBA A UNA CASA DE
APOYO ESTUDIANTIL ENFOCADO
A ESTUDIANTES DEL
COLEGIO INTISANA DE LA
JORNADA VESPERTINA

Autora:
SHUCELA ENRÍQUEZ DÍAZ

Contenido:
PLANOS INTERVENCIÓN
PRIMER PISO

Proyecto:

ASESOR:
ARQ. WILHELM MONTALVO

Escala: Indicada	Fecha: 2018
---------------------	----------------

Lámina:
5

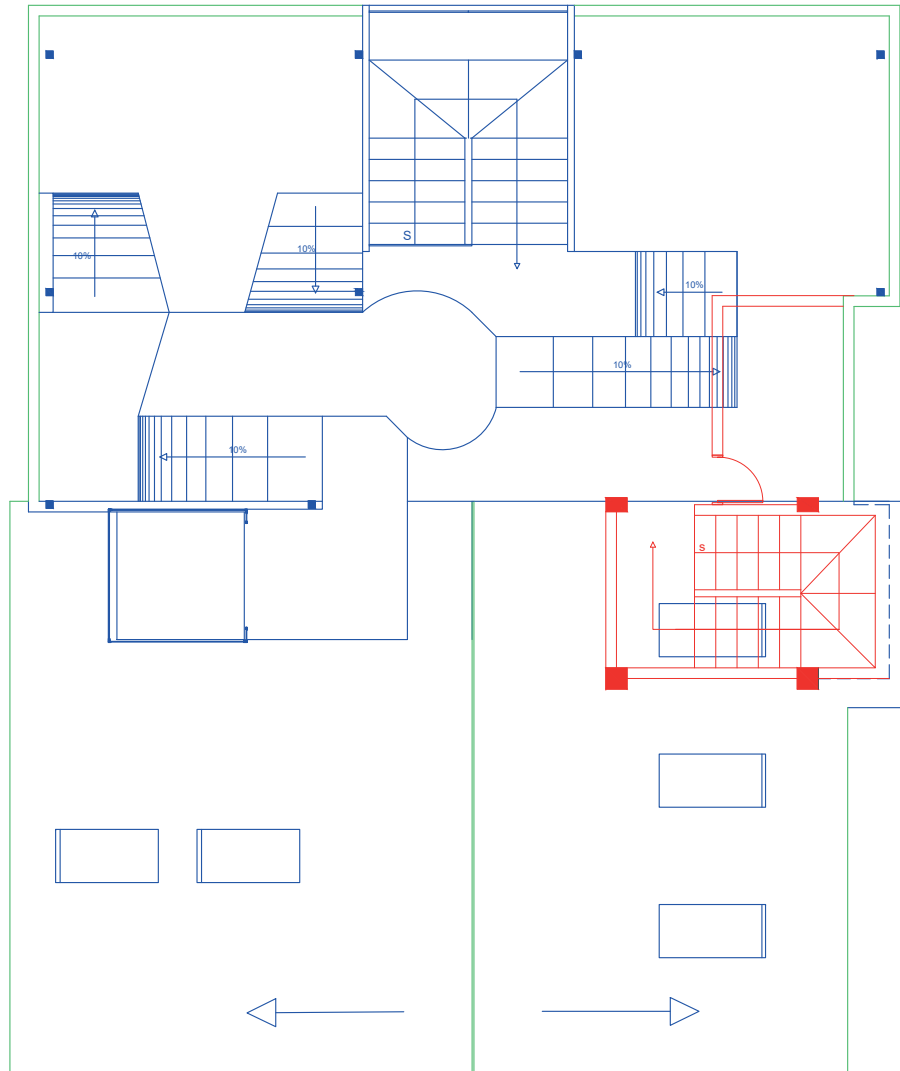

- Derrocar
- Propuesta
- Se mantiene

PLANTA TERRAZA
 ESC: 1-75



TRABAJO DE FIN DE CARRERA
 INTERVENCIÓN INTERIORISTA
 PARA EL CAMBIO DE USO DE UN
 INMUEBLE EN EL SECTOR DE
 RUMIPAMBA A UNA CASA DE
 APOYO ESTUDIANTIL ENFOCADO
 A ESTUDIANTES DEL
 COLEGIO INTISANA DE LA
 JORNADA VESPERTINA

Autora:
 SHUCELA ENRÍQUEZ DÍAZ

Contenido:
 PLANOS INTERVENCIÓN
 TERRAZA

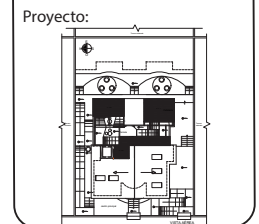

ASESOR:
 ARQ. WILHELM MONTALVO

Escala: Indicada	Fecha: 2018
---------------------	----------------

Lámina:
 6

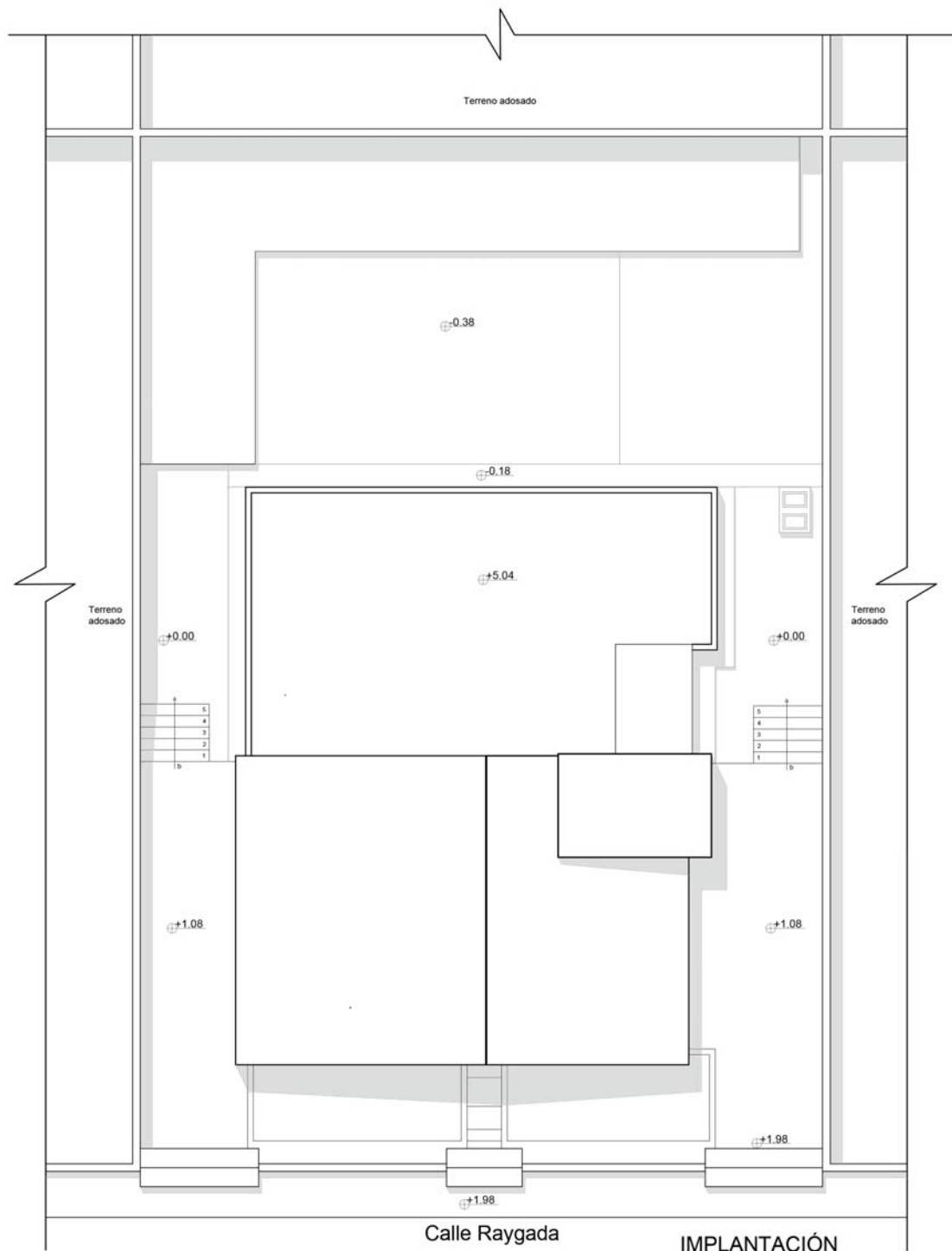

Calle Raygada

IMPLANTACIÓN
ESC: 1-120

FACULTAD DE ARQUITECTURA Y DISEÑO
ESCUELA DE ARQUITECTURA INTERIOR



TRABAJO DE FIN DE CARRERA
INTERVENCIÓN INTERIORISTA
PARA EL CAMBIO DE USO DE UN
INMUEBLE EN EL SECTOR DE
RUMIPAMBA A UNA CASA DE
APOYO ESTUDIANTIL ENFOCADO
A ESTUDIANTES DEL
COLEGIO INTISANA DE LA
JORNADA VESPERTINA

Autora:
SHUCELA ENRÍQUEZ DÍAZ

Contenido:
IMPLANTACIÓN ACTUAL

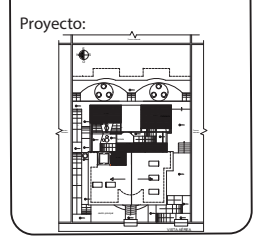

ASESOR:
ARQ. WILHELM MONTALVO

Escala: Indicada	Fecha: 2018
---------------------	----------------

Lámina:
7

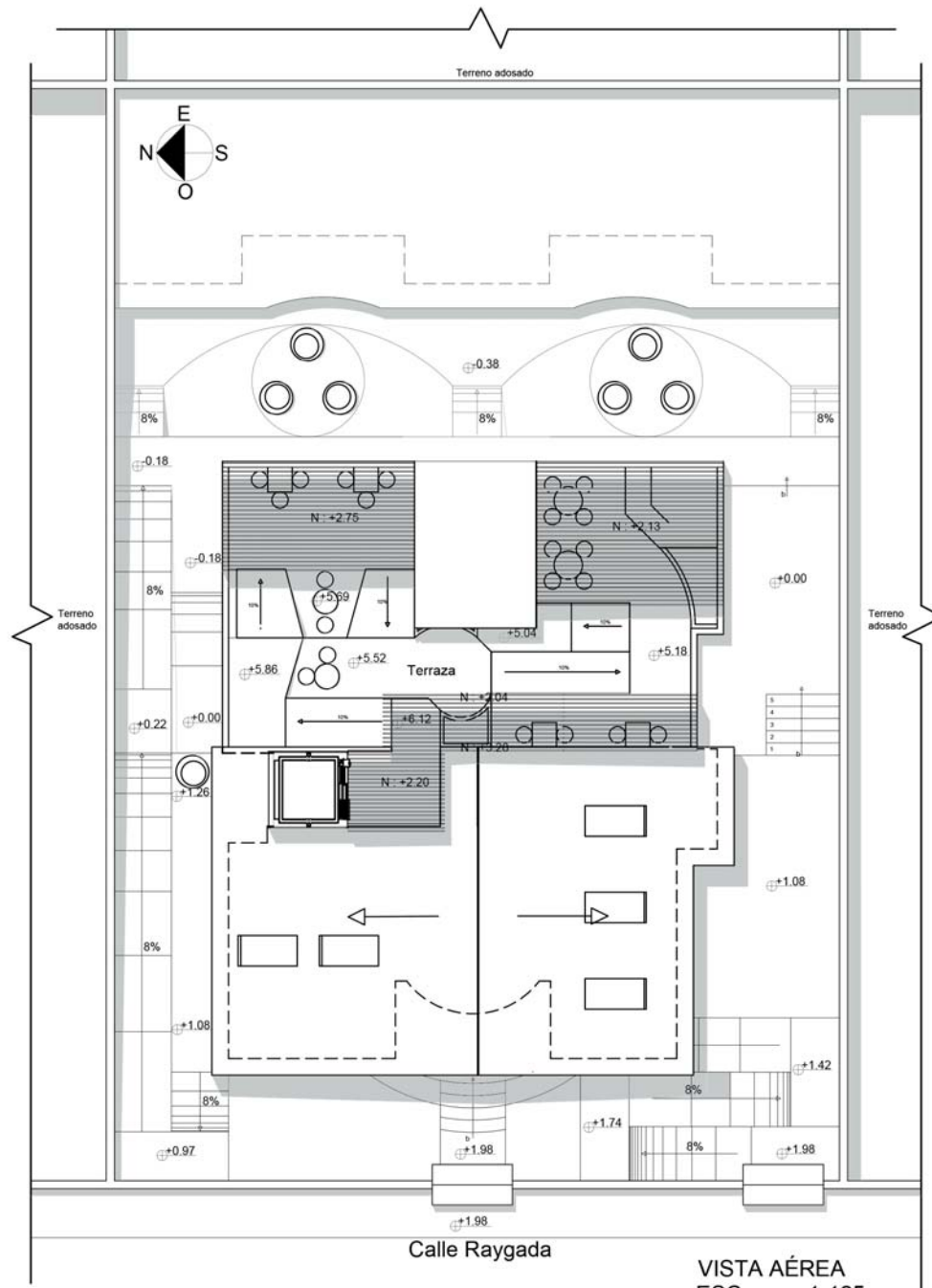

VISTA AÉREA
ESC: 1-125



FACULTAD DE ARQUITECTURA Y
DISEÑO
ESCUELA DE ARQUITECTURA
INTERIOR



Calle José María Raygada Oe6A

TRABAJO DE FIN DE CARRERA
INTERVENCIÓN INTERIORISTA
PARA EL CAMBIO DE USO DE UN
INMUEBLE EN EL SECTOR DE
RUMIPAMBA A UNA CASA DE
APOYO ESTUDIANTIL ENFOCADO
A ESTUDIANTES DEL
COLEGIO INTISANA DE LA
JORNADA VESPERTINA

Autora:

SHUCELA ENRÍQUEZ DÍAZ

Contenido:

IMPLANTACIÓN PROPUESTA

Proyecto:

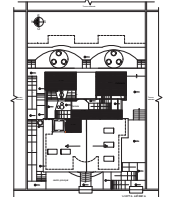

ASESOR:

ARQ. WILHELM MONTALVO

Escala:

Indicada

Fecha:

2018

Lámina:

8

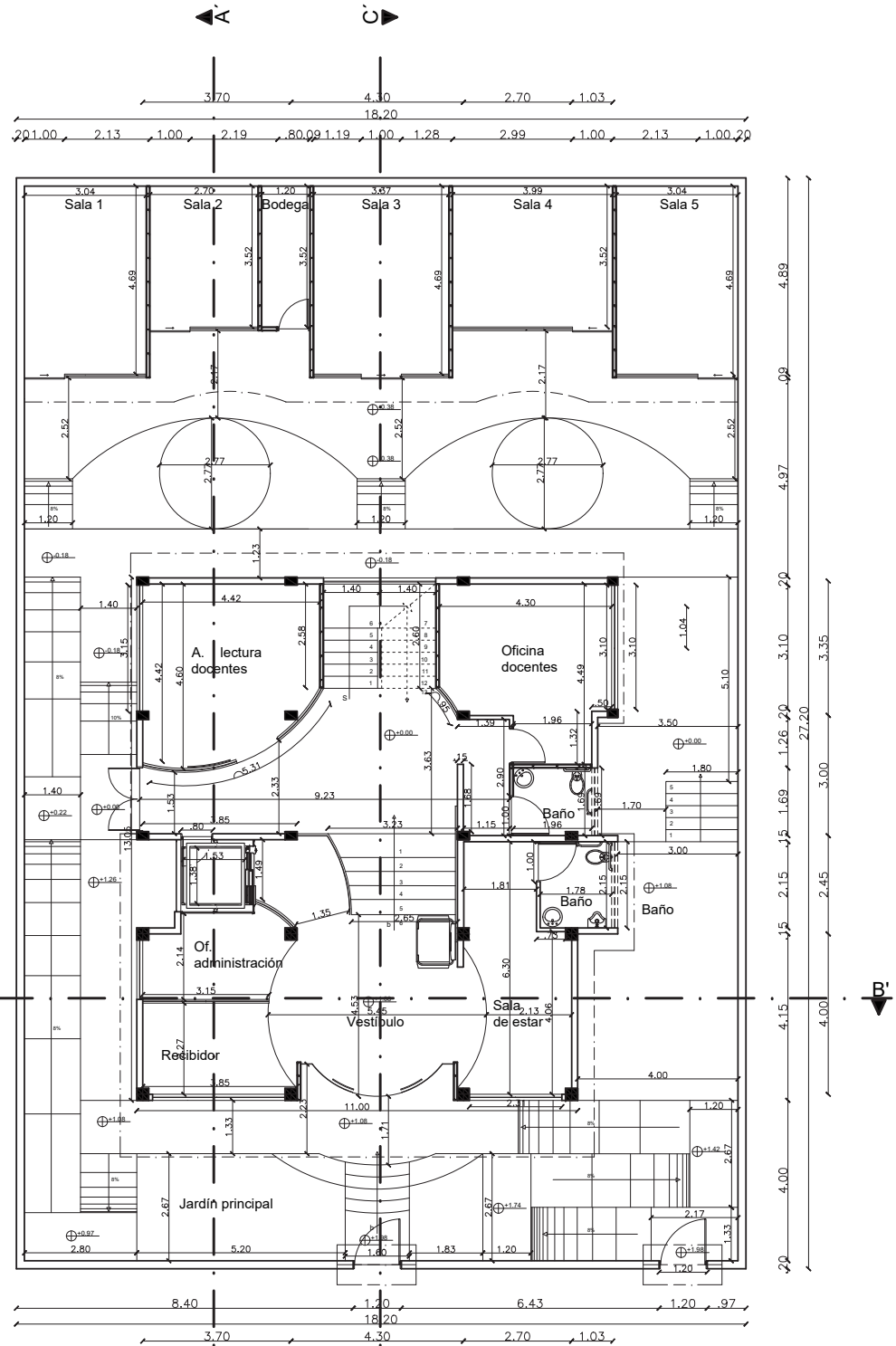

PLANTA BAJA
ESC: 1-120

wolfe
FACULTAD DE ARQUITECTURA Y
DISEÑO
ESCUELA DE ARQUITECTURA
INTERIOR



TRABAJO DE FIN DE CARRERA
INTERVENCIÓN INTERIORISTA
PARA EL CAMBIO DE USO DE UN
INMUEBLE EN EL SECTOR DE
RUMIPAMBA A UNA CASA DE
APOYO ESTUDIANTIL ENFOCADO
A ESTUDIANTES DEL
COLEGIO INTISANA DE LA
JORNADA VESPERTINA

Autora:
SHUCELA ENRÍQUEZ DÍAZ

Contenido:
PLANTAS ARQUITECTÓNICAS
PLANTA BAJA

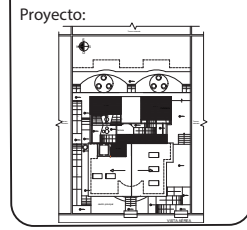

ASESOR:
ARQ. WILHELM MONTALVO

Escala: Indicada	Fecha: 2018
---------------------	----------------

Lámina:
9



FACULTAD DE ARQUITECTURA Y
DISEÑO

ESCUELA DE ARQUITECTURA
INTERIOR



Calle José María Raygada Oe6A

TRABAJO DE FIN DE CARRERA
INTERVENCIÓN INTERIORISTA
PARA EL CAMBIO DE USO DE UN
INMUEBLE EN EL SECTOR DE
RUMIPAMBA A UNA CASA DE
APOYO ESTUDIANTIL ENFOCADO
A ESTUDIANTES DEL
COLEGIO INTISANA DE LA
JORNADA VESPERTINA

Autora:

SHUCELA ENRÍQUEZ DÍAZ

Contenido:

PLANTAS ARQUITECTÓNICAS
PRIMER PISO

Proyecto:

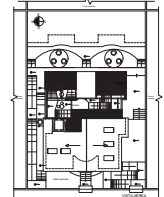

ASESOR:

ARQ. WILHELM MONTALVO

Escala:

Indicada

Fecha:

2018

Lámina:

10

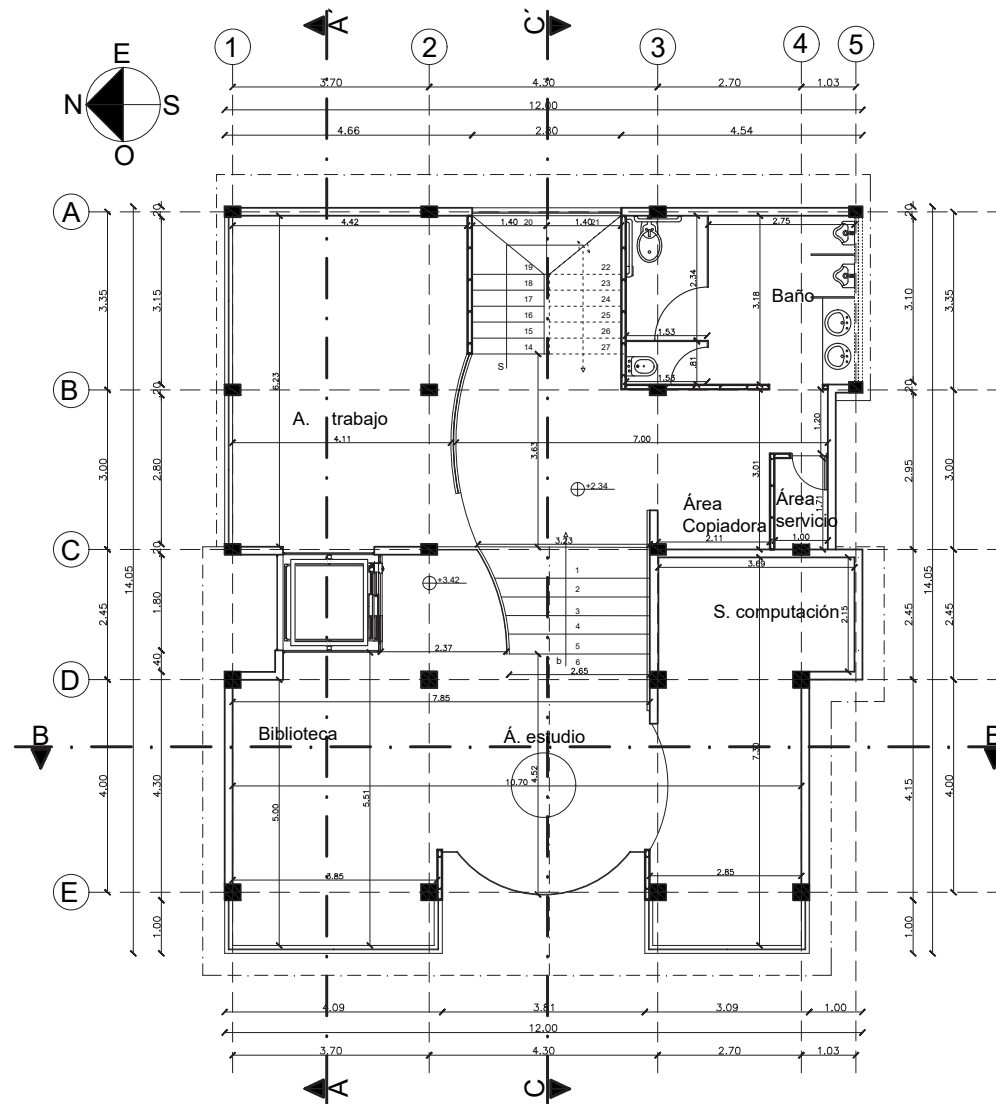

PRIMER PISO
ESC: 1-100



FACULTAD DE ARQUITECTURA Y
DISEÑO

ESCUELA DE ARQUITECTURA
INTERIOR



Calle José María Raygada Oe6A

TRABAJO DE FIN DE CARRERA
INTERVENCIÓN INTERIORISTA
PARA EL CAMBIO DE USO DE UN
INMUEBLE EN EL SECTOR DE
RUMIPAMBA A UNA CASA DE
APOYO ESTUDIANTIL ENFOCADO
A ESTUDIANTES DEL
COLEGIO INTISANA DE LA
JORNADA VESPERTINA

Autora:

SHUCELA ENRÍQUEZ DÍAZ

Contenido:

PLANTAS ARQUITECTÓNICAS
TERRAZA

Proyecto:

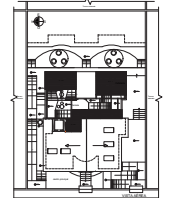

ASESOR:

ARQ. WILHELM MONTALVO

Escala:

Indicada

Fecha:

2018

Lámina:

11

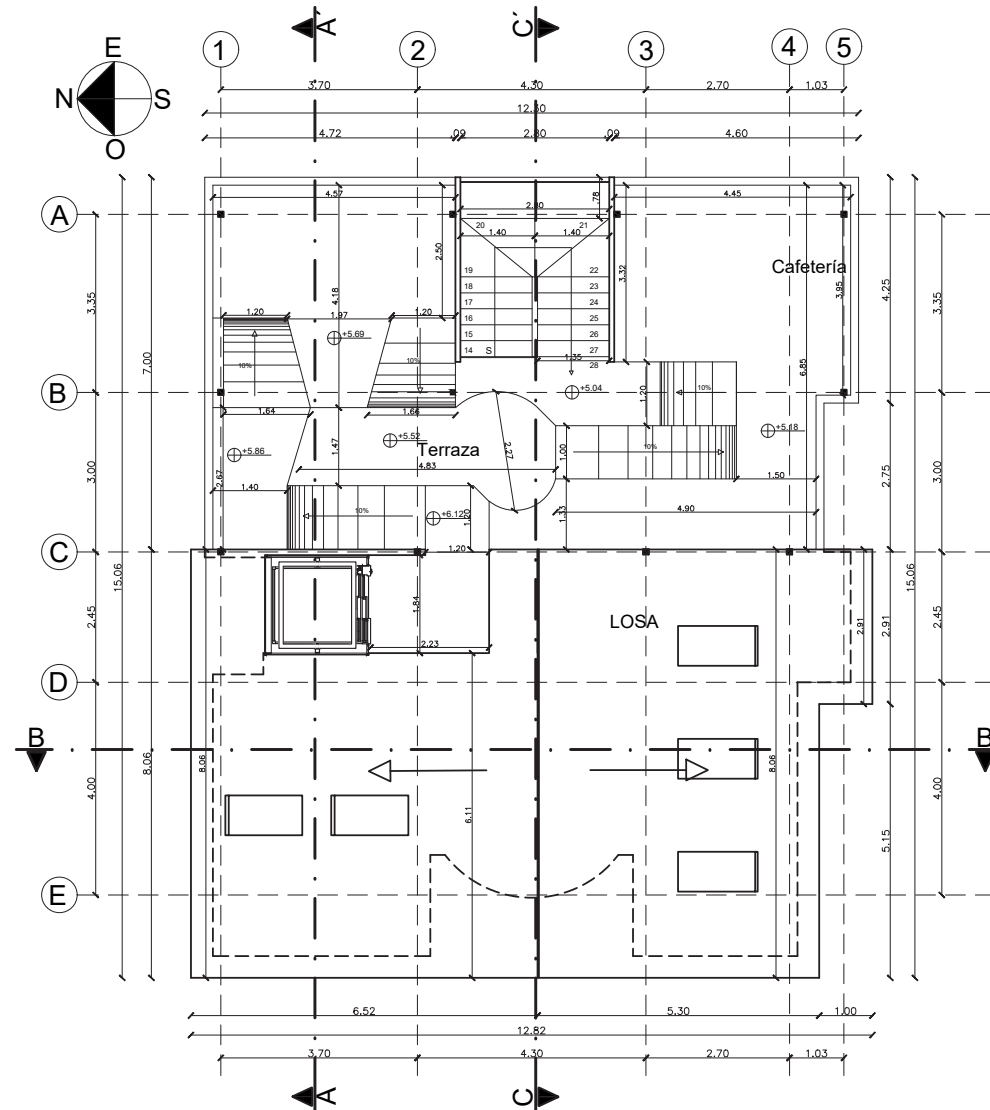

PLANTA TERRAZA
ESC: 1-100

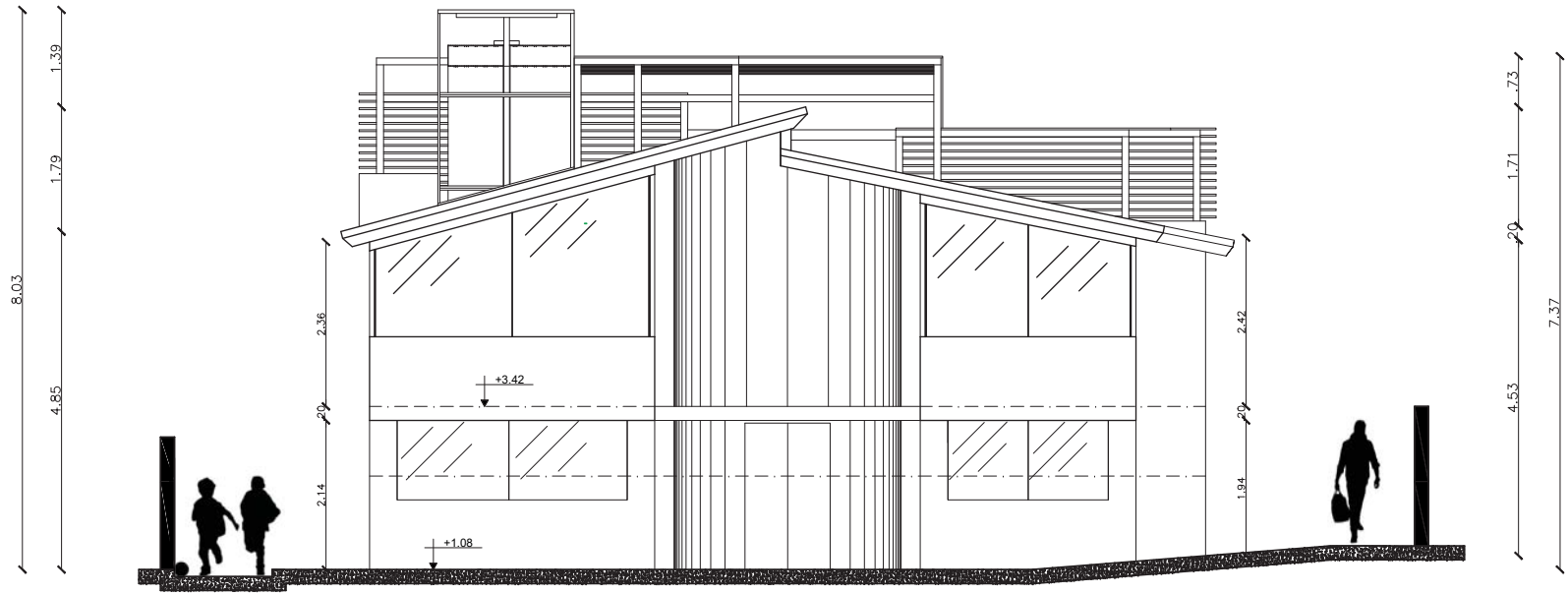

FACHADA FRONTAL
ESC: 1-75

uolva
 FACULTAD DE ARQUITECTURA Y
 DISEÑO
 ESCUELA DE ARQUITECTURA
 INTERIOR



TRABAJO DE FIN DE CARRERA
 INTERVENCIÓN INTERIORISTA
 PARA EL CAMBIO DE USO DE UN
 INMUEBLE EN EL SECTOR DE
 RUMIPAMBA A UNA CASA DE
 APOYO ESTUDIANTIL ENFOCADO
 A ESTUDIANTES DEL
 COLEGIO INTISANA DE LA
 JORNADA VESPERTINA

Autora:
 SHUCELA ENRÍQUEZ DÍAZ

Contenido:
 PLANTAS ARQUITECTÓNICAS
 FACHADA FRONTAL

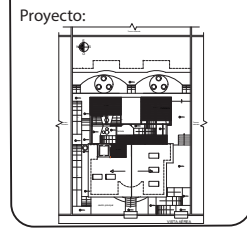

ASESOR:
 ARQ. WILHELM MONTALVO

Escala: Indicada	Fecha: 2018
---------------------	----------------

Lámina:
 12

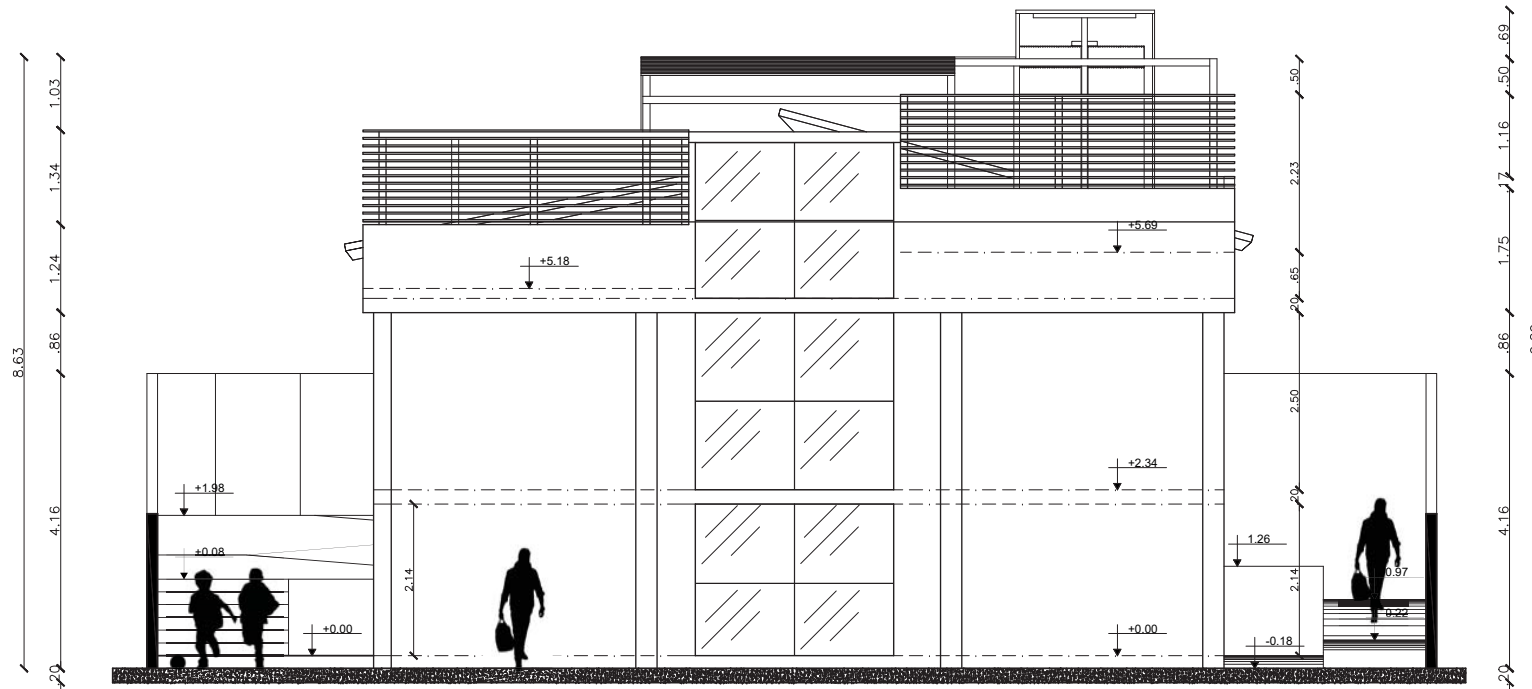

FACHADA POSTERIOR
ESC: 1-75



TRABAJO DE FIN DE CARRERA
INTERVENCIÓN INTERIORISTA
PARA EL CAMBIO DE USO DE UN
INMUEBLE EN EL SECTOR DE
RUMIPAMBA A UNA CASA DE
APOYO ESTUDIANTIL ENFOCADO
A ESTUDIANTES DEL
COLEGIO INTISANA DE LA
JORNADA VESPERTINA

Autora:
SHUCELA ENRÍQUEZ DÍAZ

Contenido:
PLANTAS ARQUITECTÓNICAS
FACHADA POSTERIOR

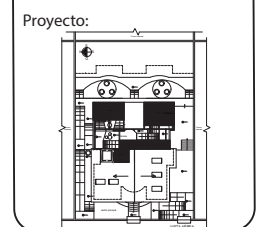

ASESOR:
ARQ. WILHELM MONTALVO

Escala: Indicada	Fecha: 2018
---------------------	----------------

Lámina:
13



FACULTAD DE ARQUITECTURA Y
DISEÑO

ESCUELA DE ARQUITECTURA
INTERIOR



Calle José María Raygada Oe6A

TRABAJO DE FIN DE CARRERA
INTERVENCIÓN INTERIORISTA
PARA EL CAMBIO DE USO DE UN
INMUEBLE EN EL SECTOR DE
RUMIPAMBA A UNA CASA DE
APOYO ESTUDIANTIL ENFOCADO
A ESTUDIANTES DEL
COLEGIO INTISANA DE LA
JORNADA VESPERTINA

Autora:

SHUCELA ENRÍQUEZ DÍAZ

Contenido:

PLANTAS ARQUITECTÓNICAS
FACHADA LATERAL DERECHA

Proyecto:

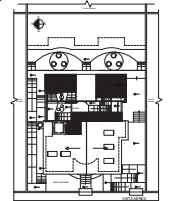

ASESOR:

ARQ. WILHELM MONTALVO

Escala:

Indicada

Fecha:

2018

Lámina:

14

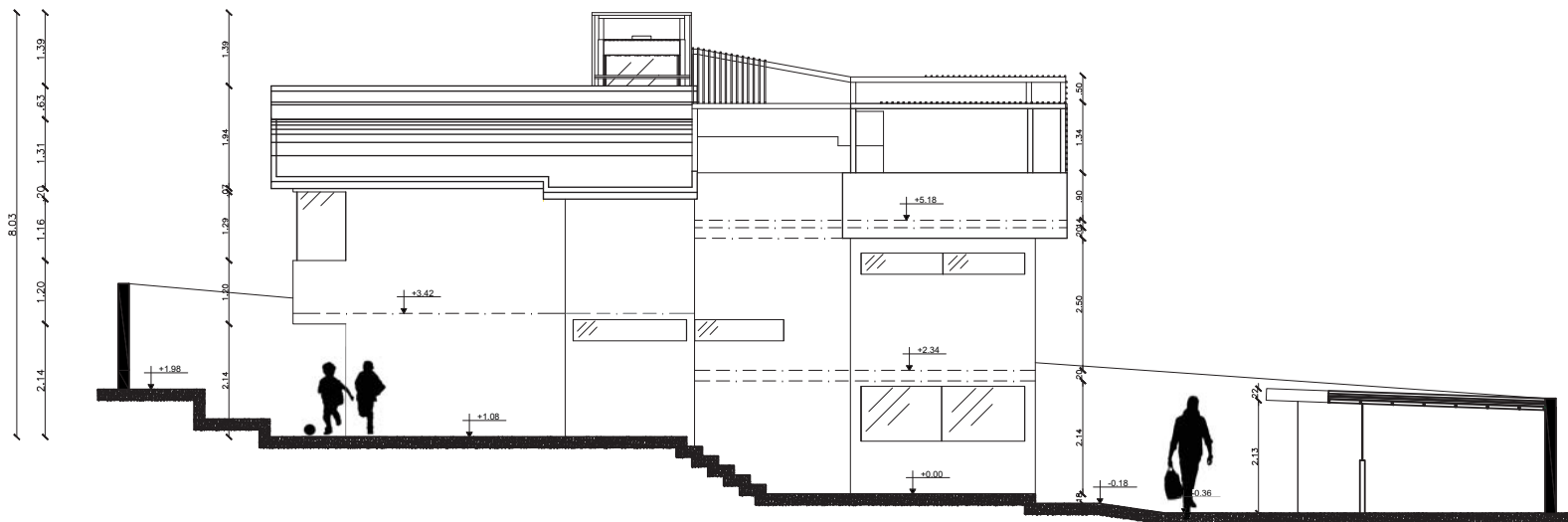

FACHADA LATERAL DERECHA
ESC: 1-100

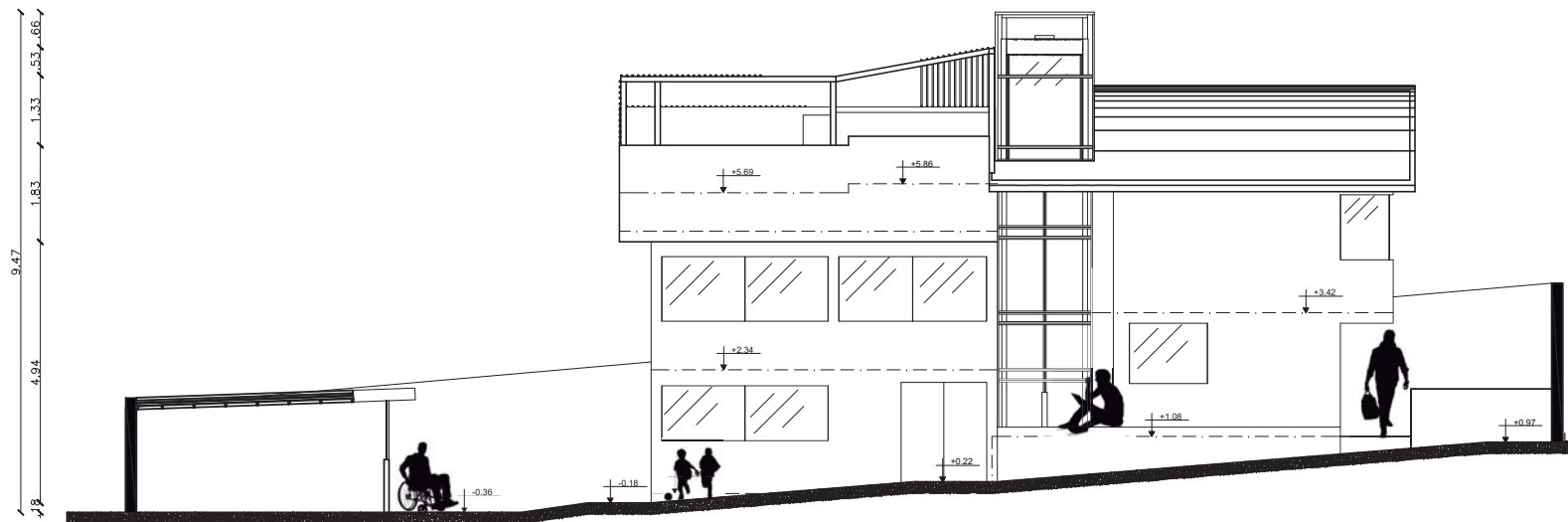

FACHADA LATERAL IZQUIERDA
 ESC: 1-100



FACULTAD DE ARQUITECTURA Y
 DISEÑO
 ESCUELA DE ARQUITECTURA
 INTERIOR



Calle José María Raygada Oe6A

TRABAJO DE FIN DE CARRERA
 INTERVENCIÓN INTERIORISTA
 PARA EL CAMBIO DE USO DE UN
 INMUEBLE EN EL SECTOR DE
 RUMIPAMBA A UNA CASA DE
 APOYO ESTUDIANTIL ENFOCADO
 A ESTUDIANTES DEL
 COLEGIO INTISANA DE LA
 JORNADA VESPERTINA

Autora:
 SHUCELA ENRÍQUEZ DÍAZ

Contenido:
 PLANTAS ARQUITECTÓNICAS
 FACHADA LAT. IZQUIERDA

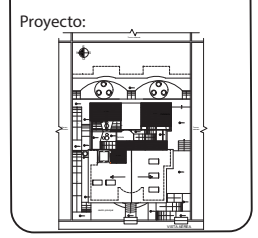

ASESOR:
 ARQ. WILHELM MONTALVO

Escala: Indicada	Fecha: 2018
---------------------	----------------

Lámina:
 15



FACULTAD DE ARQUITECTURA Y
DISEÑO
ESCUELA DE ARQUITECTURA
INTERIOR



Calle José María Raygada Oe6A

TRABAJO DE FIN DE CARRERA
INTERVENCIÓN INTERIORISTA
PARA EL CAMBIO DE USO DE UN
INMUEBLE EN EL SECTOR DE
RUMIPAMBA A UNA CASA DE
APOYO ESTUDIANTIL ENFOCADO
A ESTUDIANTES DEL
COLEGIO INTISANA DE LA
JORNADA VESPERTINA

Autora:
SHUCELA ENRÍQUEZ DÍAZ

Contenido:
PLANTAS ARQUITECTÓNICAS
CORTE A-A'

Proyecto:

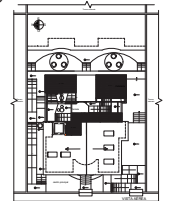

ASESOR:
ARQ. WILHELM MONTALVO

Escala: Fecha:
Indicada 2018

Lámina:
16

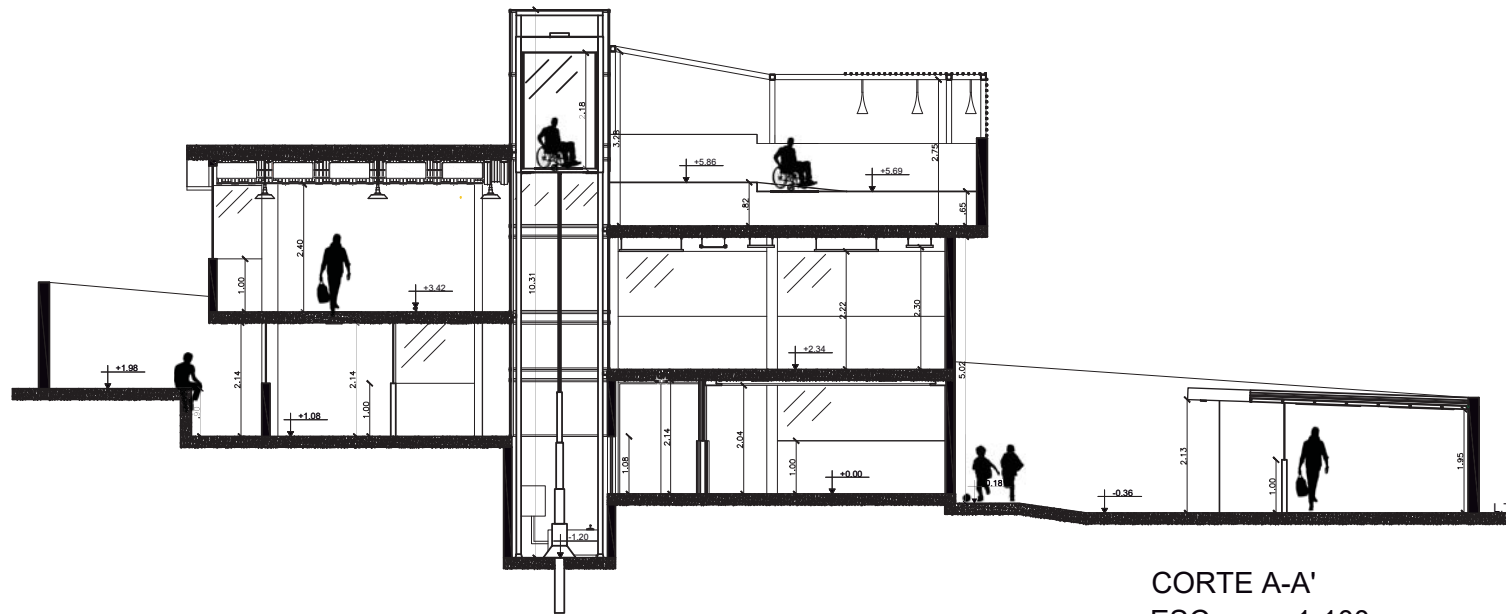

CORTE A-A'
ESC: 1-100



FACULTAD DE ARQUITECTURA Y
DISEÑO
ESCUELA DE ARQUITECTURA
INTERIOR



Calle José María Raygada Oe6A

TRABAJO DE FIN DE CARRERA
INTERVENCIÓN INTERIORISTA
PARA EL CAMBIO DE USO DE UN
INMUEBLE EN EL SECTOR DE
RUMIPAMBA A UNA CASA DE
APOYO ESTUDIANTIL ENFOCADO
A ESTUDIANTES DEL
COLEGIO INTISANA DE LA
JORNADA VESPERTINA

Autora:

SHUCELA ENRÍQUEZ DÍAZ

Contenido:

PLANTAS ARQUITECTÓNICAS
CORTE B-B'

Proyecto:

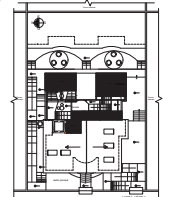

ASESOR:

ARQ. WILHELM MONTALVO

Escala:

Indicada

Fecha:

2018

Lámina:

17

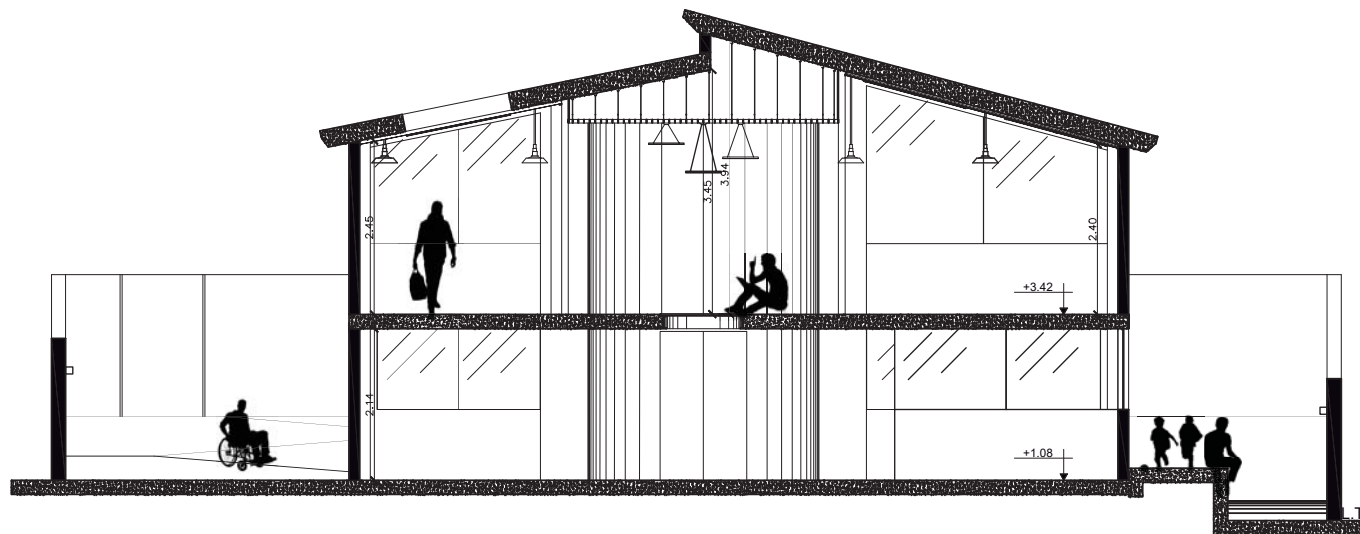

CORTE B-B'
ESC: 1-75



FACULTAD DE ARQUITECTURA Y
DISEÑO

ESCUELA DE ARQUITECTURA
INTERIOR



Calle José María Raygada Oe6A

TRABAJO DE FIN DE CARRERA
INTERVENCIÓN INTERIORISTA
PARA EL CAMBIO DE USO DE UN
INMUEBLE EN EL SECTOR DE
RUMIPAMBA A UNA CASA DE
APOYO ESTUDIANTIL ENFOCADO
A ESTUDIANTES DEL
COLEGIO INTISANA DE LA
JORNADA VESPERTINA

Autora:

SHUCELA ENRÍQUEZ DÍAZ

Contenido:

PLANTAS ARQUITECTÓNICAS
CORTE C-C'

Proyecto:

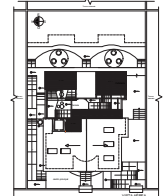

ASESOR:

ARQ. WILHELM MONTALVO

Escala:

Indicada

Fecha:

2018

Lámina:

18

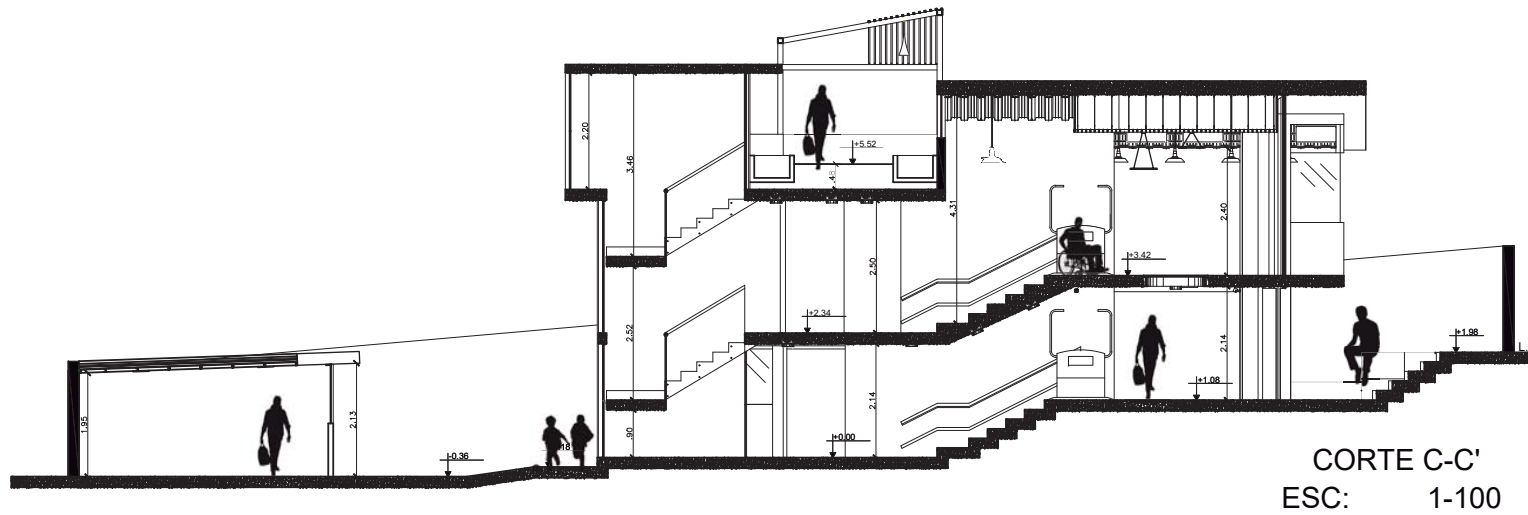

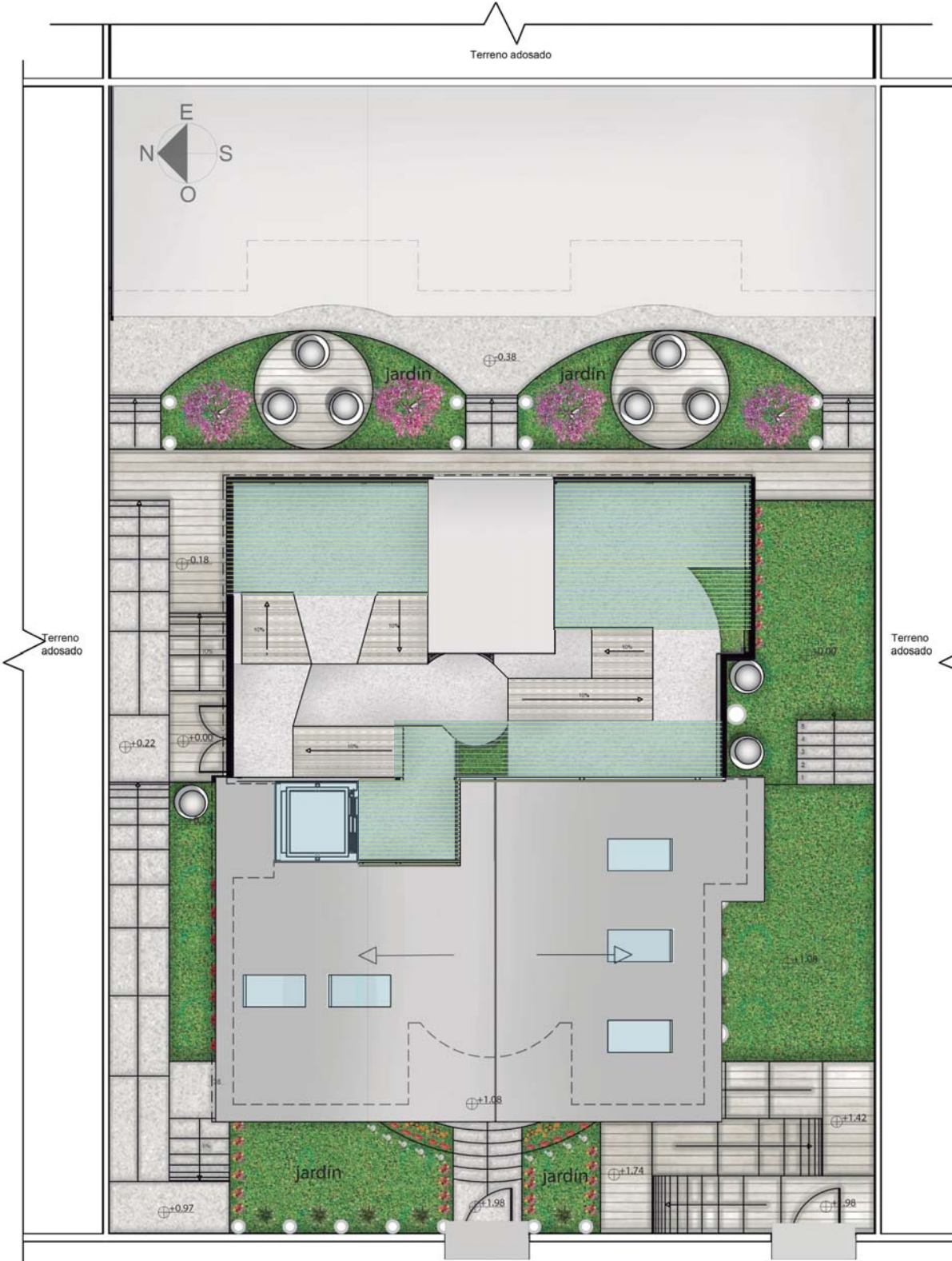

Terreno adosado



Terreno adosado

Terreno adosado

FACULTAD DE ARQUITECTURA Y DISEÑO
ESCUELA DE ARQUITECTURA INTERIOR



TRABAJO DE FIN DE CARRERA
INTERVENCIÓN INTERIORISTA
PARA EL CAMBIO DE USO DE UN
INMUEBLE EN EL SECTOR DE
RUMIPAMBA A UNA CASA DE
APOYO ESTUDIANTIL ENFOCADO
A ESTUDIANTES DEL
COLEGIO INTISANA DE LA
JORNADA VESPERTINA

Autora:
SHUCELA ENRÍQUEZ DÍAZ

Contenido:
PLANOS AMBIENTADOS
IMPLANTACIÓN

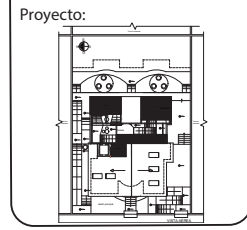

ASESOR:
ARQ. WILHELM MONTALVO

Escala: Fecha:
Indicada 2018

Lámina:
19

VISTA AÉREA
ESC: 1-100

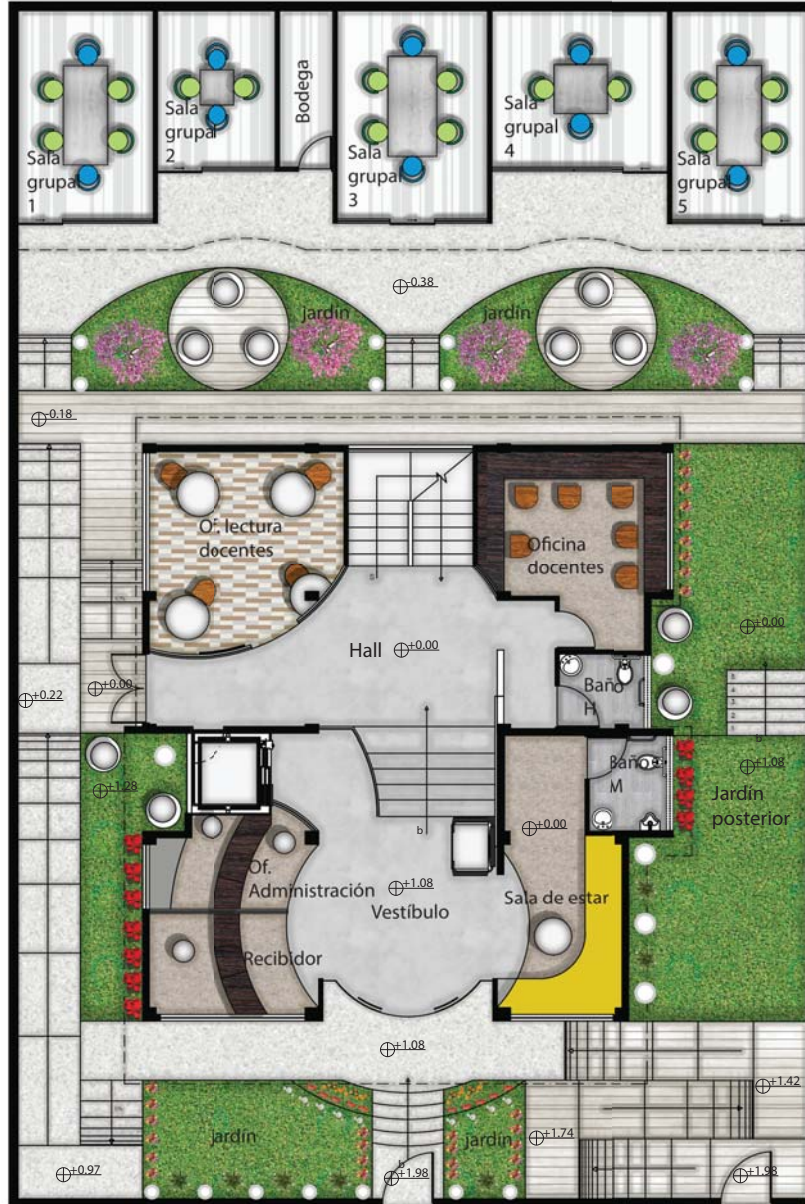

PLANTA BAJA AMBIENTADA
ESC: 1-120



FACULTAD DE ARQUITECTURA Y
DISEÑO
ESCUELA DE ARQUITECTURA
INTERIOR



Calle José María Raygada Oe6A

TRABAJO DE FIN DE CARRERA
INTERVENCIÓN INTERIORISTA
PARA EL CAMBIO DE USO DE UN
INMUEBLE EN EL SECTOR DE
RUMIPAMBA A UNA CASA DE
APOYO ESTUDIANTIL ENFOCADO
A ESTUDIANTES DEL
COLEGIO INTISANA DE LA
JORNADA VESPERTINA

Autora:
SHUCELA ENRÍQUEZ DÍAZ

Contenido:
PLANOS AMBIENTADOS
PLANTA BAJA

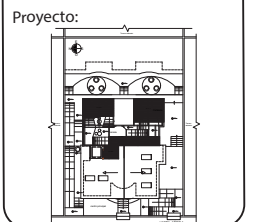

ASESOR:
ARQ. WILHELM MONTALVO

Escala: Indicada	Fecha: 2018
---------------------	----------------

Lámina:
20



FACULTAD DE ARQUITECTURA Y
DISEÑO

ESCUELA DE ARQUITECTURA
INTERIOR



Calle José María Raygada Oe6A

TRABAJO DE FIN DE CARRERA
INTERVENCIÓN INTERIORISTA
PARA EL CAMBIO DE USO DE UN
INMUEBLE EN EL SECTOR DE
RUMIPAMBA A UNA CASA DE
APOYO ESTUDIANTIL ENFOCADO
A ESTUDIANTES DEL
COLEGIO INTISANA DE LA
JORNADA VESPERTINA

Autora:

SHUCELA ENRÍQUEZ DÍAZ

Contenido:

PLANOS AMBIENTADOS
PRIMER PISO

Proyecto:

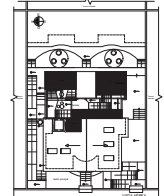

ASESOR:

ARQ. WILHELM MONTALVO

Escala:

Indicada

Fecha:

2018

Lámina:

21

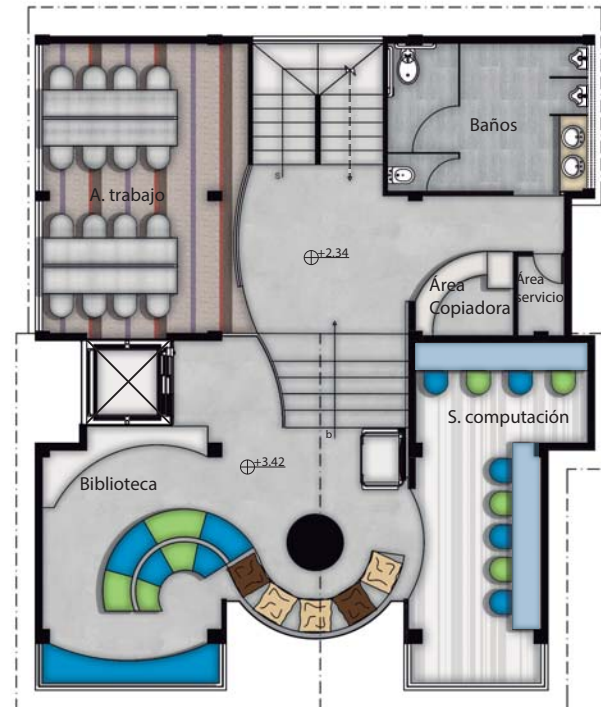

PLANTA PRIMER PISO
ESC: 1-100



FACULTAD DE ARQUITECTURA Y
DISEÑO
ESCUELA DE ARQUITECTURA
INTERIOR



Calle José María Raygada Oe6A

TRABAJO DE FIN DE CARRERA
INTERVENCIÓN INTERIORISTA
PARA EL CAMBIO DE USO DE UN
INMUEBLE EN EL SECTOR DE
RUMIPAMBA A UNA CASA DE
APOYO ESTUDIANTIL ENFOCADO
A ESTUDIANTES DEL
COLEGIO INTISANA DE LA
JORNADA VESPERTINA

Autora:

SHUCELA ENRÍQUEZ DÍAZ

Contenido:

PLANOS AMBIENTADOS
TERRAZA

Proyecto:

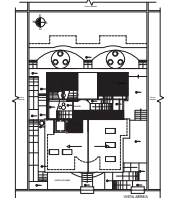

ASESOR:

ARQ. WILHELM MONTALVO

Escala:

Indicada

Fecha:

2018

Lámina:

22



PLANTA PRIMER PISO CODIFICADA
ESC: 1-100

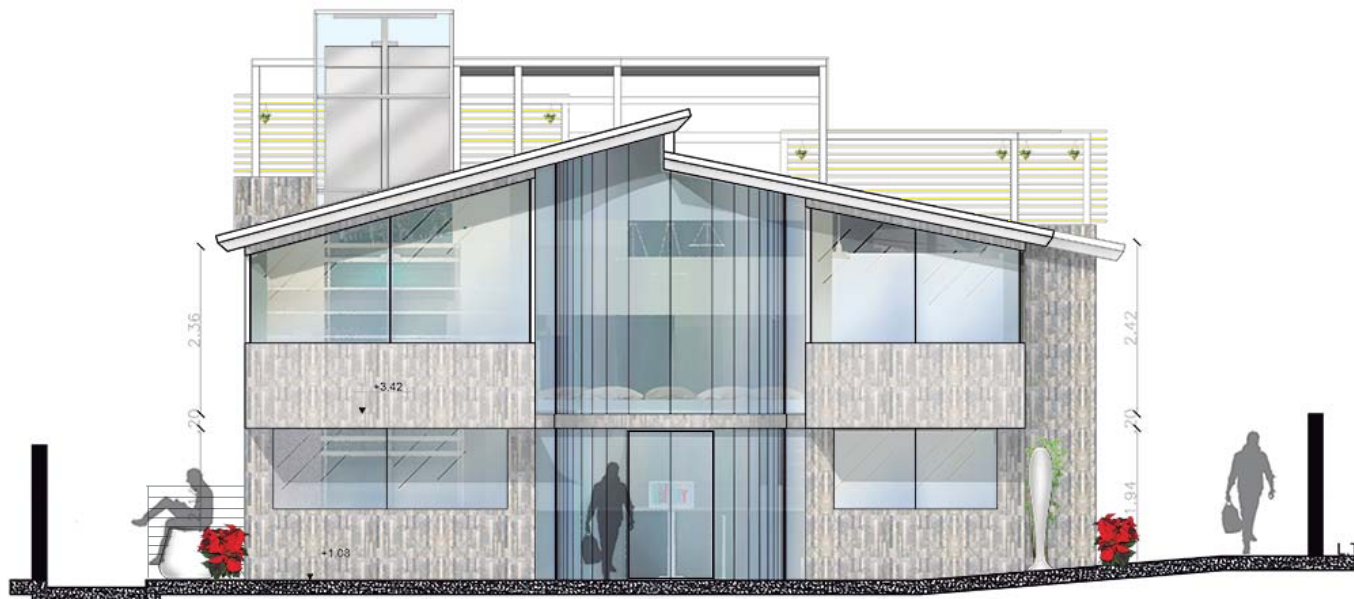

FACHADA FRONTAL
ESC: 1-100

uolva

FACULTAD DE ARQUITECTURA Y
DISEÑO

ESCUELA DE ARQUITECTURA
INTERIOR



Calle José María Raygada Oe6A

TRABAJO DE FIN DE CARRERA
INTERVENCIÓN INTERIORISTA
PARA EL CAMBIO DE USO DE UN
INMUEBLE EN EL SECTOR DE
RUMIPAMBA A UNA CASA DE
APOYO ESTUDIANTIL ENFOCADO
A ESTUDIANTES DEL
COLEGIO INTISANA DE LA
JORNADA VESPERTINA

Autora:

SHUCELA ENRÍQUEZ DÍAZ

Contenido:

PLANOS AMBIENTADOS
FACHADA FRONTAL

Proyecto:

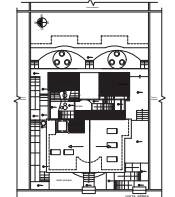

ASESOR:

ARQ. WILHELM MONTALVO

Escala:

Indicada

Fecha:

2018

Lámina:

23



FACULTAD DE ARQUITECTURA Y
DISEÑO
ESCUELA DE ARQUITECTURA
INTERIOR



Calle José María Raygada Oe6A

TRABAJO DE FIN DE CARRERA
INTERVENCIÓN INTERIORISTA
PARA EL CAMBIO DE USO DE UN
INMUEBLE EN EL SECTOR DE
RUMIPAMBA A UNA CASA DE
APOYO ESTUDIANTIL ENFOCADO
A ESTUDIANTES DEL
COLEGIO INTISANA DE LA
JORNADA VESPERTINA

Autora:

SHUCELA ENRÍQUEZ DÍAZ

Contenido:

PLANOS AMBIENTADOS
FACHADA POSTERIOR

Proyecto:

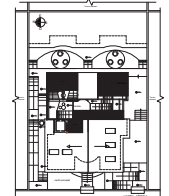

ASESOR:

ARQ. WILHELM MONTALVO

Escala:

Indicada

Fecha:

2018

Lámina:

24



FACHADA POSTERIOR

ESC: 1-100



FACULTAD DE ARQUITECTURA Y
DISEÑO

ESCUELA DE ARQUITECTURA
INTERIOR



Calle José María Raygada Oe6A

TRABAJO DE FIN DE CARRERA
INTERVENCIÓN INTERIORISTA
PARA EL CAMBIO DE USO DE UN
INMUEBLE EN EL SECTOR DE
RUMIPAMBA A UNA CASA DE
APOYO ESTUDIANTIL ENFOCADO
A ESTUDIANTES DEL
COLEGIO INTISANA DE LA
JORNADA VESPERTINA

Autora:

SHUCELA ENRÍQUEZ DÍAZ

Contenido:

PLANOS AMBIENTADOS
FACHADA LAT. DERECHA

Proyecto:

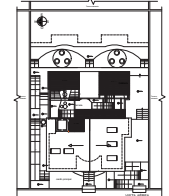

ASESOR:

ARQ. WILHELM MONTALVO

Escala:

Indicada

Fecha:

2018

Lámina:

25



FACHADA LATERAL DERECHA
ESC: 1-100



FACHADA LATERAL IZQUIERDA
ESC: 1-100



FACULTAD DE ARQUITECTURA Y
DISEÑO
ESCUELA DE ARQUITECTURA
INTERIOR



Calle José María Raygada Oe6A

TRABAJO DE FIN DE CARRERA
INTERVENCIÓN INTERIORISTA
PARA EL CAMBIO DE USO DE UN
INMUEBLE EN EL SECTOR DE
RUMIPAMBA A UNA CASA DE
APOYO ESTUDIANTIL ENFOCADO
A ESTUDIANTES DEL
COLEGIO INTISANA DE LA
JORNADA VESPERTINA

Autora:

SHUCELA ENRÍQUEZ DÍAZ

Contenido:

PLANOS AMBIENTADOS
FACHADA LAT. IZQUIERDA

Proyecto:

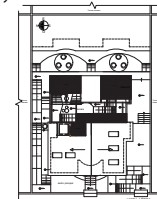

ASESOR:

ARQ. WILHELM MONTALVO

Escala:

Indicada

Fecha:

2018

Lámina:

26

uolba

FACULTAD DE ARQUITECTURA Y
DISEÑO

ESCUELA DE ARQUITECTURA
INTERIOR



Calle José María Raygada Oe6A

TRABAJO DE FIN DE CARRERA
INTERVENCIÓN INTERIORISTA
PARA EL CAMBIO DE USO DE UN
INMUEBLE EN EL SECTOR DE
RUMIPAMBA A UNA CASA DE
APOYO ESTUDIANTIL ENFOCADO
A ESTUDIANTES DEL
COLEGIO INTISANA DE LA
JORNADA VESPERTINA

Autora:

SHUCELA ENRÍQUEZ DÍAZ

Contenido:

PLANOS AMBIENTADOS
CORTE A-A'

Proyecto:

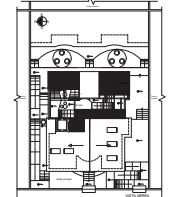

ASESOR:

ARQ. WILHELM MONTALVO

Escala:

Indicada

Fecha:

2018

Lámina:

27



CORTE A-A' AMBIENTADO
ESC: 1-100



FACULTAD DE ARQUITECTURA Y
DISEÑO

ESCUELA DE ARQUITECTURA
INTERIOR



Calle José María Raygada Oe6A

TRABAJO DE FIN DE CARRERA
INTERVENCIÓN INTERIORISTA
PARA EL CAMBIO DE USO DE UN
INMUEBLE EN EL SECTOR DE
RUMIPAMBA A UNA CASA DE
APOYO ESTUDIANTIL ENFOCADO
A ESTUDIANTES DEL
COLEGIO INTISANA DE LA
JORNADA VESPERTINA

Autora:

SHUCELA ENRÍQUEZ DÍAZ

Contenido:

PLANOS AMBIENTADOS
CORTE B-B'

Proyecto:

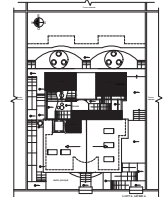

ASESOR:

ARQ. WILHELM MONTALVO

Escala:

Indicada

Fecha:

2018

Lámina:

28

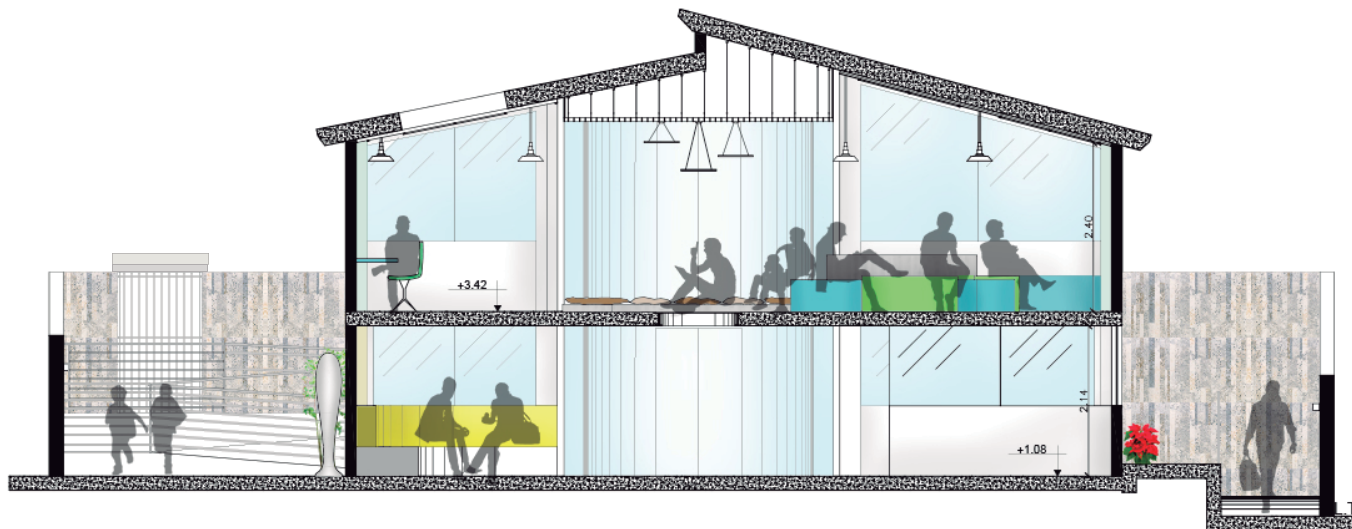

CORTE B-B' AMBIENTADO
ESC:1-75



FACULTAD DE ARQUITECTURA Y
DISEÑO

ESCUELA DE ARQUITECTURA
INTERIOR



Calle José María Raygada Oe6A

TRABAJO DE FIN DE CARRERA
INTERVENCIÓN INTERIORISTA
PARA EL CAMBIO DE USO DE UN
INMUEBLE EN EL SECTOR DE
RUMIPAMBA A UNA CASA DE
APOYO ESTUDIANTIL ENFOCADO
A ESTUDIANTES DEL
COLEGIO INTISANA DE LA
JORNADA VESPERTINA

Autora:

SHUCELA ENRÍQUEZ DÍAZ

Contenido:

PLANOS AMBIENTADOS
CORTE C-C'

Proyecto:

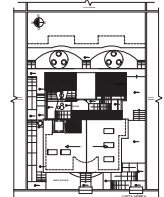

ASESOR:

ARQ. WILHELMO MONTALVO

Escala:

Indicada

Fecha:

2018

Lámina:

29



CORTE C-C'
ESC:1/100



ISOMETRÍA CASA COMPLETA

uola

FACULTAD DE ARQUITECTURA Y
DISEÑO

ESCUELA DE ARQUITECTURA
INTERIOR



Calle José María Raygada Oe6A

TRABAJO DE FIN DE CARRERA
INTERVENCIÓN INTERIORISTA
PARA EL CAMBIO DE USO DE UN
INMUEBLE EN EL SECTOR DE
RUMIPAMBA A UNA CASA DE
APOYO ESTUDIANTIL ENFOCADO
A ESTUDIANTES DEL
COLEGIO INTISANA DE LA
JORNADA VESPERTINA

Autora:

SHUCELA ENRÍQUEZ DÍAZ

Contenido:

RENDERS
ISOMETRÍA CASA

Proyecto:

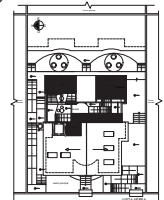

ASESOR:

ARQ. WILHELM MONTALVO

Escala:

Indicada

Fecha:

2018

Lámina:

30

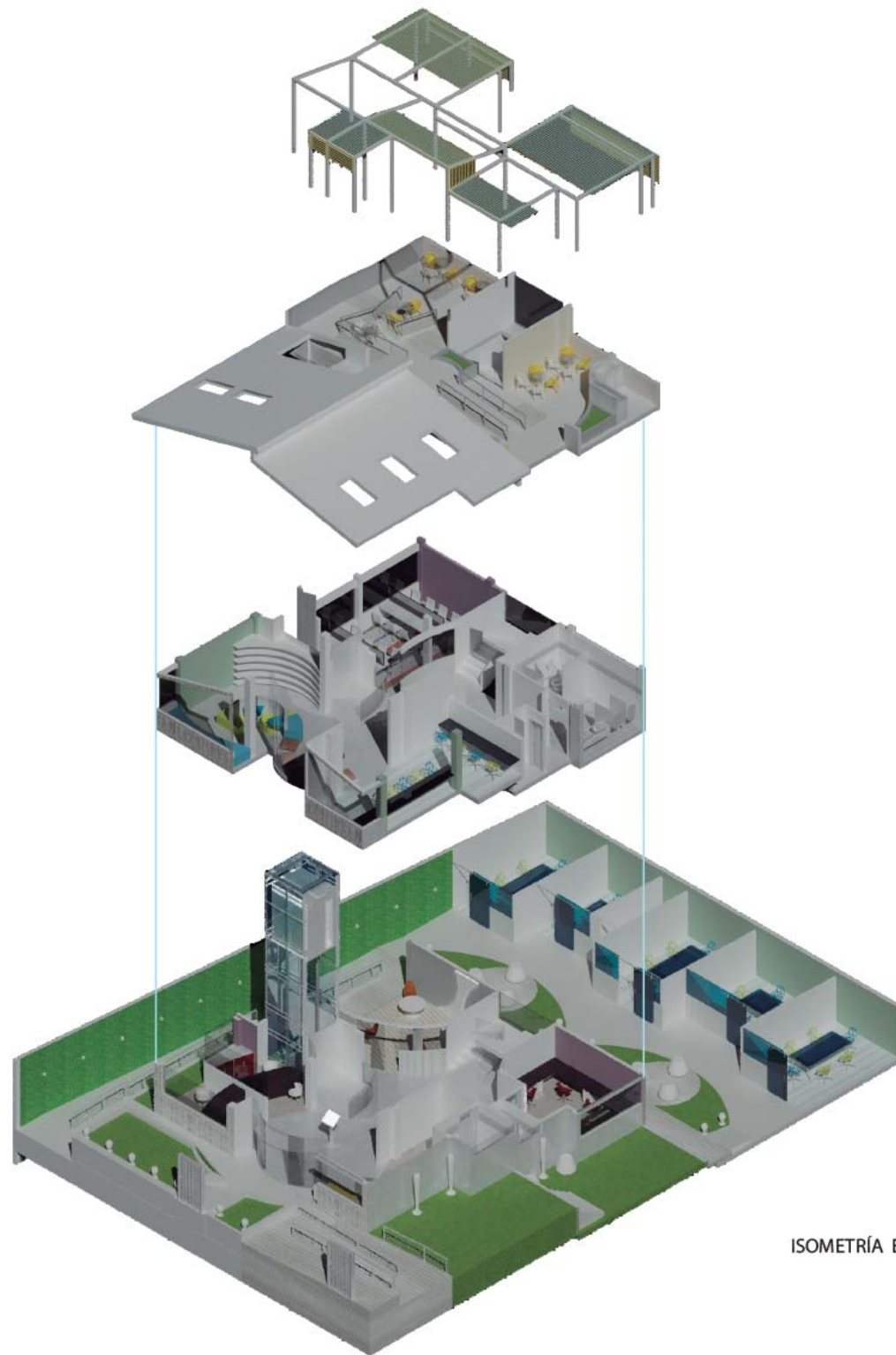

ISOMETRÍA EXPLOTADA



FACULTAD DE ARQUITECTURA Y
DISEÑO
ESCUELA DE ARQUITECTURA
INTERIOR



Calle José María Raygada Oe6A

TRABAJO DE FIN DE CARRERA
INTERVENCIÓN INTERIORISTA
PARA EL CAMBIO DE USO DE UN
INMUEBLE EN EL SECTOR DE
RUMIPAMBA A UNA CASA DE
APOYO ESTUDIANTIL ENFOCADO
A ESTUDIANTES DEL
COLEGIO INTISANA DE LA
JORNADA VESPERTINA

Autora:

SHUCELA ENRÍQUEZ DÍAZ

Contenido:

RENDERS
ISOMETRÍA EXPLOTADA

Proyecto:

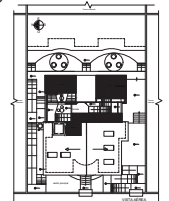

ASESOR:

ARQ. WILHELM MONTALVO

Escala:

Indicada

Fecha:

2018

Lámina:

31



VESTÍBULO

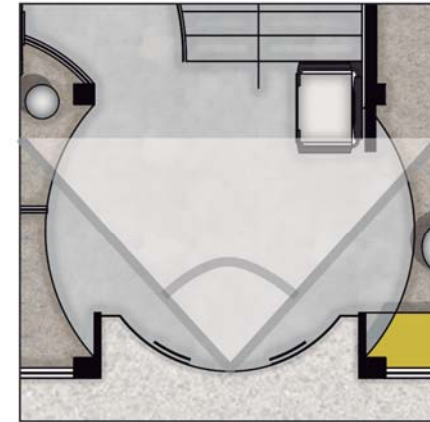

uola
 FACULTAD DE ARQUITECTURA Y
 DISEÑO
 ESCUELA DE ARQUITECTURA
 INTERIOR



TRABAJO DE FIN DE CARRERA
 INTERVENCIÓN INTERIORISTA
 PARA EL CAMBIO DE USO DE UN
 INMUEBLE EN EL SECTOR DE
 RUMIPAMBA A UNA CASA DE
 APOYO ESTUDIANTIL ENFOCADO
 A ESTUDIANTES DEL
 COLEGIO INTISANA DE LA
 JORNADA VESPERTINA

Autora:
 SHUCELA ENRÍQUEZ DÍAZ

Contenido:
 RENDERS



ASESOR:
 ARQ. WILHELM MONTALVO

Escala: Fecha:
 Indicada 2018

Lámina:
 32



SALA DE ESTAR





TERRAZA

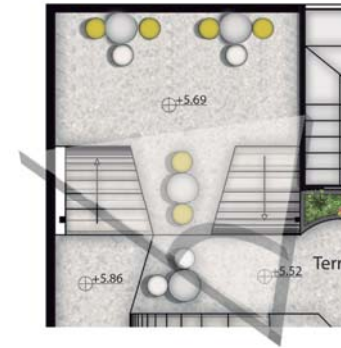

uola

FACULTAD DE ARQUITECTURA Y DISEÑO
 ESCUELA DE ARQUITECTURA INTERIOR



TRABAJO DE FIN DE CARRERA
 INTERVENCIÓN INTERIORISTA
 PARA EL CAMBIO DE USO DE UN
 INMUEBLE EN EL SECTOR DE
 RUMIPAMBA A UNA CASA DE
 APOYO ESTUDIANTIL ENFOCADO
 A ESTUDIANTES DEL
 COLEGIO INTISANA DE LA
 JORNADA VESPERTINA

Autora:
 SHUCELA ENRÍQUEZ DÍAZ

Contenido:
 RENDERS



ASESOR:
 ARQ. WILHELM MONTALVO

Escala: Indicada	Fecha: 2018
---------------------	----------------

Lámina:
 39

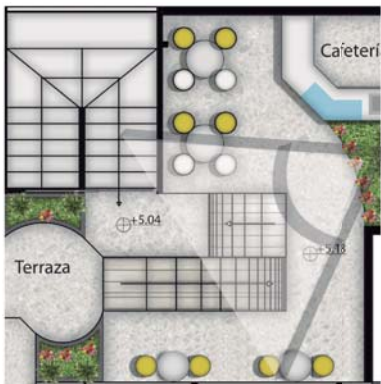

TERRAZA





SALA COMPUTACIÓN

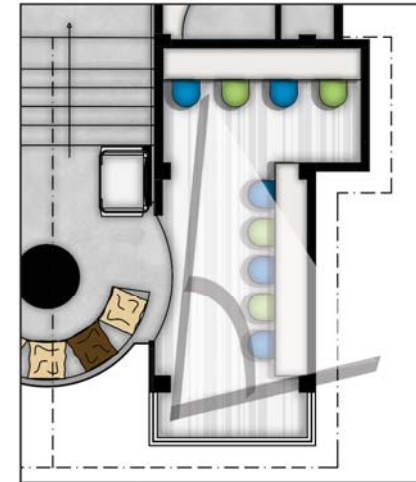

uola
 FACULTAD DE ARQUITECTURA Y
 DISEÑO
 ESCUELA DE ARQUITECTURA
 INTERIOR



TRABAJO DE FIN DE CARRERA
 INTERVENCIÓN INTERIORISTA
 PARA EL CAMBIO DE USO DE UN
 INMUEBLE EN EL SECTOR DE
 RUMIPAMBA A UNA CASA DE
 APOYO ESTUDIANTIL ENFOCADO
 A ESTUDIANTES DEL
 COLEGIO INTISANA DE LA
 JORNADA VESPERTINA

Autora:
 SHUCELA ENRÍQUEZ DÍAZ

Contenido:
 RENDERS



ASESOR:
 ARQ. WILHELM MONTALVO

Escala: Indicada	Fecha: 2018
---------------------	----------------

Lámina:
38



HALL





AREA
BIBLIOTECA

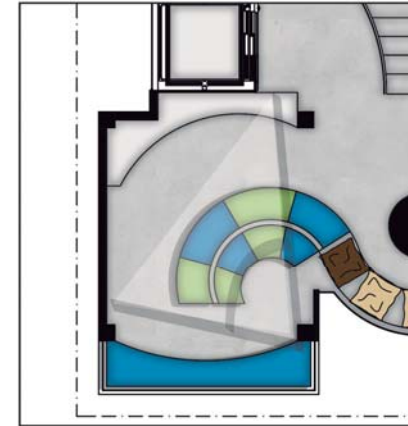

uola

FACULTAD DE ARQUITECTURA Y
DISEÑO
ESCUELA DE ARQUITECTURA
INTERIOR



TRABAJO DE FIN DE CARRERA
INTERVENCIÓN INTERIORISTA
PARA EL CAMBIO DE USO DE UN
INMUEBLE EN EL SECTOR DE
RUMIPAMBA A UNA CASA DE
APOYO ESTUDIANTIL ENFOCADO
A ESTUDIANTES DEL
COLEGIO INTISANA DE LA
JORNADA VESPERTINA

Autora:
SHUCELA ENRÍQUEZ DÍAZ

Contenido:
RENDERS



ASESOR:
ARQ. WILHELM MONTALVO

Escala: Indicada	Fecha: 2018
---------------------	----------------

Lámina:
37

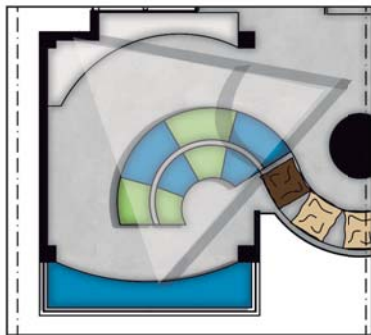

AREA
BIBLIOTECA





ÁREA DE TRABAJO

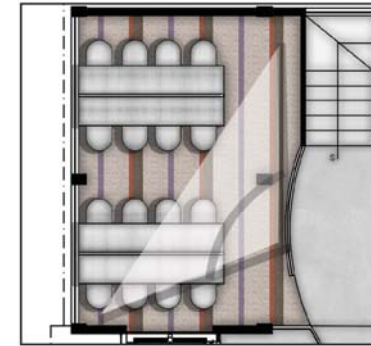

uola

FACULTAD DE ARQUITECTURA Y DISEÑO
 ESCUELA DE ARQUITECTURA INTERIOR

Calle José María Raygada Oe6A

TRABAJO DE FIN DE CARRERA
 INTERVENCIÓN INTERIORISTA
 PARA EL CAMBIO DE USO DE UN
 INMUEBLE EN EL SECTOR DE
 RUMIPAMBA A UNA CASA DE
 APOYO ESTUDIANTIL ENFOCADO
 A ESTUDIANTES DEL
 COLEGIO INTISANA DE LA
 JORNADA VESPERTINA

Autora:
 SHUCELA ENRÍQUEZ DÍAZ

Contenido:
 RENDERS

Proyecto:

ASESOR:
 ARQ. WILHELM MONTALVO

Escala:
 Indicada

Fecha:
 2018

Lámina:
 36

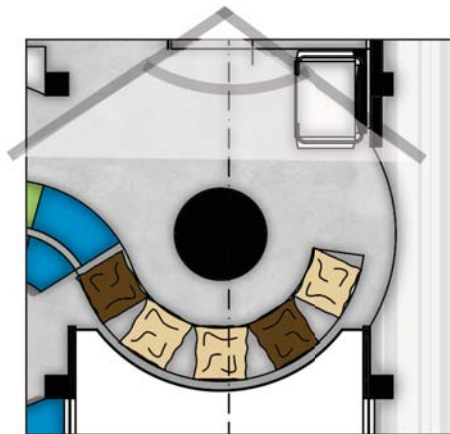

ÁREA ESTUDIO





ESCALERAS



uola
 FACULTAD DE ARQUITECTURA Y
 DISEÑO
 ESCUELA DE ARQUITECTURA
 INTERIOR



TRABAJO DE FIN DE CARRERA
 INTERVENCIÓN INTERIORISTA
 PARA EL CAMBIO DE USO DE UN
 INMUEBLE EN EL SECTOR DE
 RUMIPAMBA A UNA CASA DE
 APOYO ESTUDIANTIL ENFOCADO
 A ESTUDIANTES DEL
 COLEGIO INTISANA DE LA
 JORNADA VESPERTINA

Autora:
 SHUCELA ENRÍQUEZ DÍAZ

Contenido:
 RENDERS



ASESOR:
 ARQ. WILHELM MONTALVO

Escala:
 Indicada

Fecha:
 2018

Lámina:
 35

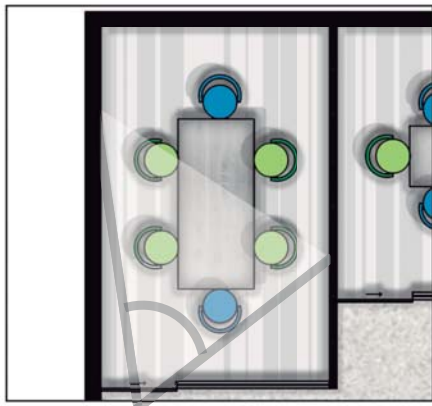

SALAS GRUPALES

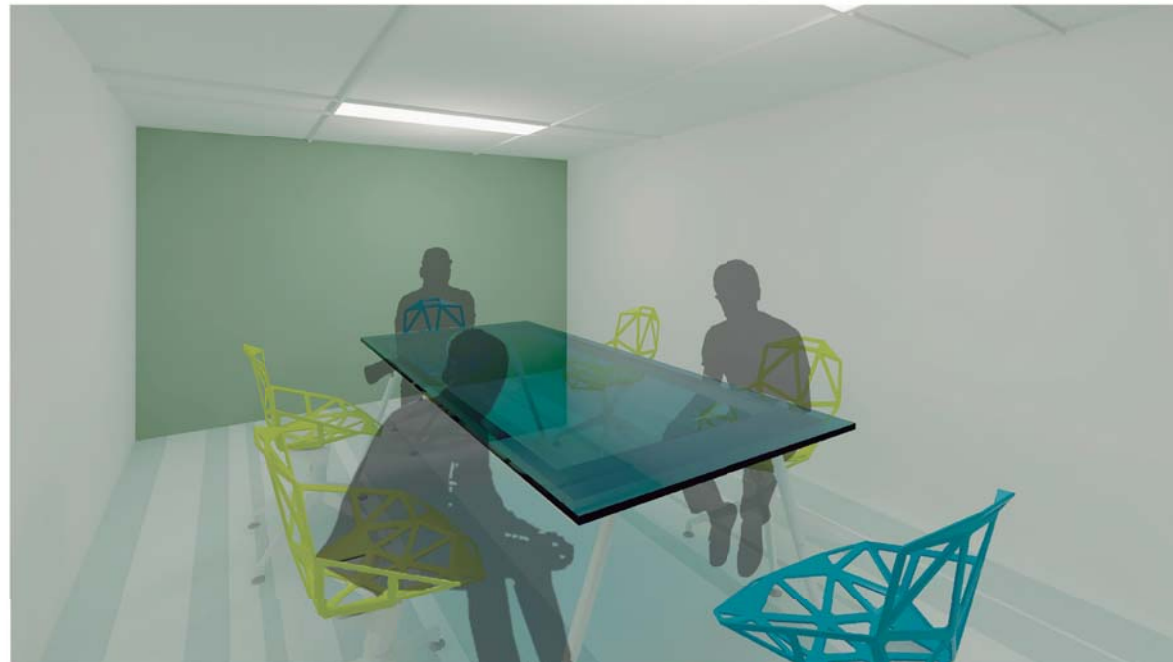



OFICINA LECTURA

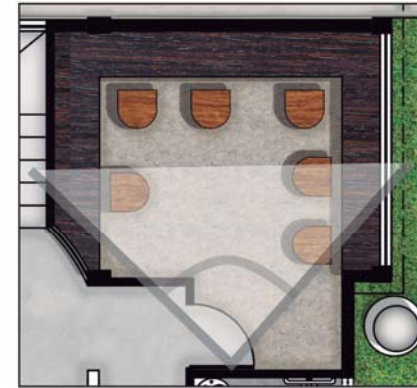

uola
 FACULTAD DE ARQUITECTURA Y
 DISEÑO
 ESCUELA DE ARQUITECTURA
 INTERIOR



TRABAJO DE FIN DE CARRERA
 INTERVENCIÓN INTERIORISTA
 PARA EL CAMBIO DE USO DE UN
 INMUEBLE EN EL SECTOR DE
 RUMIPAMBA A UNA CASA DE
 APOYO ESTUDIANTIL ENFOCADO
 A ESTUDIANTES DEL
 COLEGIO INTISANA DE LA
 JORNADA VESPERTINA

Autora:
 SHUCELA ENRÍQUEZ DÍAZ

Contenido:
 RENDERS

Proyecto:

ASESOR:
 ARQ. WILHELM MONTALVO

Escala:
 Indicada

Fecha:
 2018

Lámina:
 34

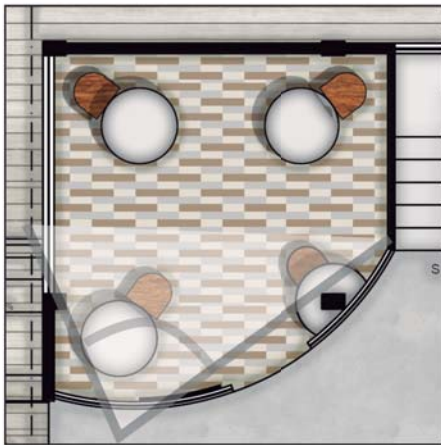

SALA LECTURA
 DOCENTES





PATIO POSTERIOR

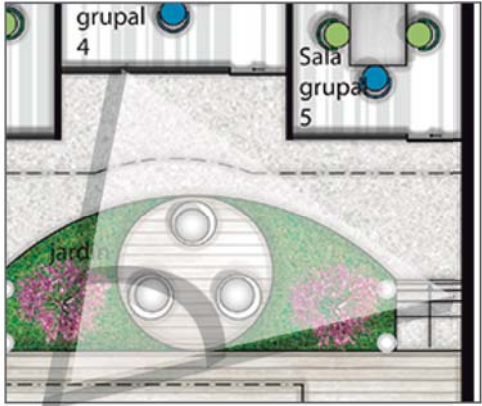

uola

FACULTAD DE ARQUITECTURA Y DISEÑO
 ESCUELA DE ARQUITECTURA INTERIOR



TRABAJO DE FIN DE CARRERA
 INTERVENCIÓN INTERIORISTA
 PARA EL CAMBIO DE USO DE UN INMUEBLE EN EL SECTOR DE RUMIPAMBA A UNA CASA DE APOYO ESTUDIANTIL ENFOCADO A ESTUDIANTES DEL COLEGIO INTISANA DE LA JORNADA VESPERTINA

Autora:
 SHUCELA ENRÍQUEZ DÍAZ

Contenido:
 RENDERS



ASESOR:
 ARQ. WILHELM MONTALVO

Escala:
 Indicada

Fecha:
 2018

Lámina:
 33



RECIPIDOR





udla
 FACULTAD DE ARQUITECTURA Y DISEÑO
 ESCUELA DE ARQUITECTURA INTERIOR



TRABAJO DE FIN DE CARRERA
 INTERVENCIÓN INTERIORISTA
 PARA EL CAMBIO DE USO DE UN
 INMUEBLE EN EL SECTOR DE
 RUMIPAMBA A UNA CASA DE
 APOYO ESTUDIANTIL ENFOCADO
 A ESTUDIANTES DEL
 COLEGIO INTISANA DE LA
 JORNADA VESPERTINA

Autora:
 SHUCELA ENRÍQUEZ DÍAZ

Contenido:
 MOODBOARD

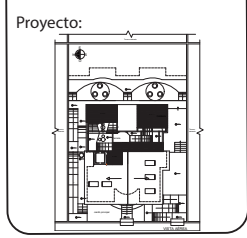

ASESOR:
 MA. JIMENEZ VACAS DÁVILA

Escala: Fecha:
 Indicada 2018

Lámina:
 40

ESQUEMA CROMÁTICO



PANTONE

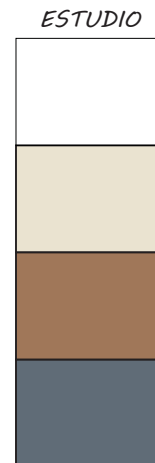
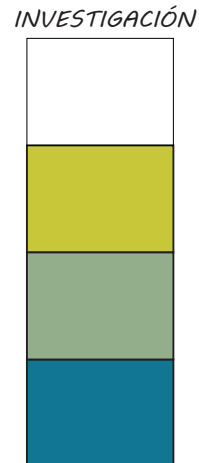
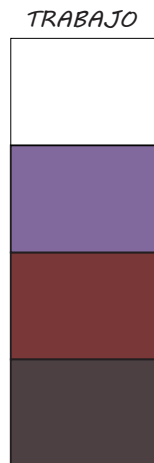
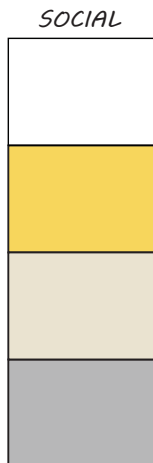

JUSTIFICACIÓN

Se utilizará algunos de los colores del espectro visible de luz del arcoiris ya que el concepto es la aureola del sol.

Manejando espacios neutrales donde predomine el blanco, se añadirán elementos de color de den vida y dinamismo a los diferentes espacios propuestos según su función.

-  Calidez, seguridad y pertenencia
-  Neutralidad
-  Neutral, cálido y equilibrado
-  Esperanza, razón, lógico y juventud
-  Serenidad y tranquilidad
-  Poder, sofisticación, valor
-  Nobleza, abundancia y dignidad
-  Experiencia, comodidad
-  Paz, tranquilidad, pulcritud
-  Energético, bienestar, jovial



TRABAJO DE FIN DE CARRERA
INTERVENCIÓN INTERIORISTA PARA EL CAMBIO DE USO DE UN INMUEBLE EN EL SECTOR DE RUMIPAMBA A UNA CASA DE APOYO ESTUDIANTIL ENFOCADO A ESTUDIANTES DEL COLEGIO INTISANA DE LA JORNADA VESPERTINA

Autora:
SHUCELA ENRÍQUEZ DÍAZ



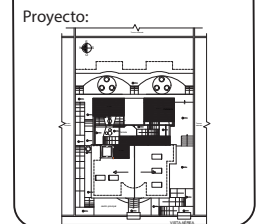



Contenido:
ESQUEMA CROMÁTICO



ASESOR:
MA. JIMENEZ VACAS DÁVILA

Escala: Fecha:
Indicada 2018

Lámina:
41

CATÁLOGO DE ACABADOS DE PISO				
CÓDIGO	DESCRIPCIÓN	ESPECIFICACIÓN TÉCNICA	ESPACIO	IMAGEN
P1	Microcemento	Revestimiento de microcemento Formato: espesor 2 mm Uso: Revestimiento interior, pared y piso. Superficie continua, sin juntas, da amplitud a los espacios. Proveedor: Rocktec	Recibidor Escalera desnivel Cafetería Escaleras	
P2	Baldosa vinílica	Baldosa vinílica autoportantes iD Square Formato: 25cm x 100cm x 4,5mm espesor total; 0,8 mm espesor capa de uso Uso: Interiores Aislante acústico, resistente e higiénico Fuente: Plataforma arquitectura	A. Lectura docentes A. Estudio	
P3	Piso de linóleo	Piso de Linóleo LinoArt Marmorette Sheet Formato: Rollo de 32m x 200cm, grosor de 2,5mm Uso: Interior Color Rhynoceros, Aztec Red y Purple Mountains, Marmorette Constellation con brillo suave Proveedor: Armstrong	A. Trabajo (4 tonos) Of. Administración Of. Docentes (1 tono)	
P4	Porcelanato gris	Alcalá blanco y Faber blanco Formato: (Alcalá)50 x 50 y (Faber)29 x 60 cm, grosor 8mm Uso: Interior Aplicaciones: Piso y pared Resistencia alta, acabado natural y terminado satinado Proveedor: Graiman	Salas grupales Salas computación Biblioteca	
P5	Porcelanato texturizado madera	Duela semi texturada, en tonos cementados y diferentes caras. Formato: 19 x 60 cm, espesor 8 mm Uso: Piso y pared Proveedor: Graiman	Baño Bodega Área de servicio	
P6	Cerámica trusco gris	Cerámica etrusca gris Formato: 45 x 45cm, espesor 7.5mm Uso: Revestimientos de pisos exterior. Aplicaciones: Comercial, generar Producto granillado que simula granito Proveedor: Cerámica Italia	Jardín	
P7	Piso Deck	Nova Deck piso exteriores Formato: Listones de 14cm de ancho, 2.54cm de espesor y largo de 3,66 m Uso: Revestimientos de pisos exterior. Aplicaciones: Comercial, generar Superficie reforzada con resistencia al impacto, al rayado, al manchado y a los rayos UV. Proveedor: Acimco	Jardín	



TRABAJO DE FIN DE CARRERA
INTERVENCIÓN INTERIORISTA
PARA EL CAMBIO DE USO DE UN INMUEBLE EN EL SECTOR DE RUMIPAMBA A UNA CASA DE APOYO ESTUDIANTIL ENFOCADO A ESTUDIANTES DEL COLEGIO INTISANA DE LA JORNADA VESPERTINA

Autora:
SHUCELA ENRÍQUEZ DÍAZ

Contenido:
CATÁLOGO
ACABADOS PISOS

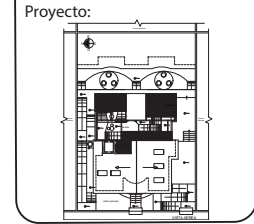

ASESOR:
MA. JIMENEZ VACAS DÁVILA

Escala:
Indicada

Fecha:
2018

Lámina:
42

P1

Porcelanato



P2

Valdosa vinílica

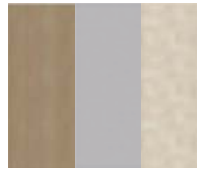

P3

Piso vinílico



P4

Porcelanato gris



P5

Porcelanato textura madera



P6

Cerámica trusco gris

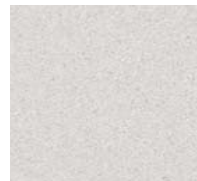

P7

Piso Deck

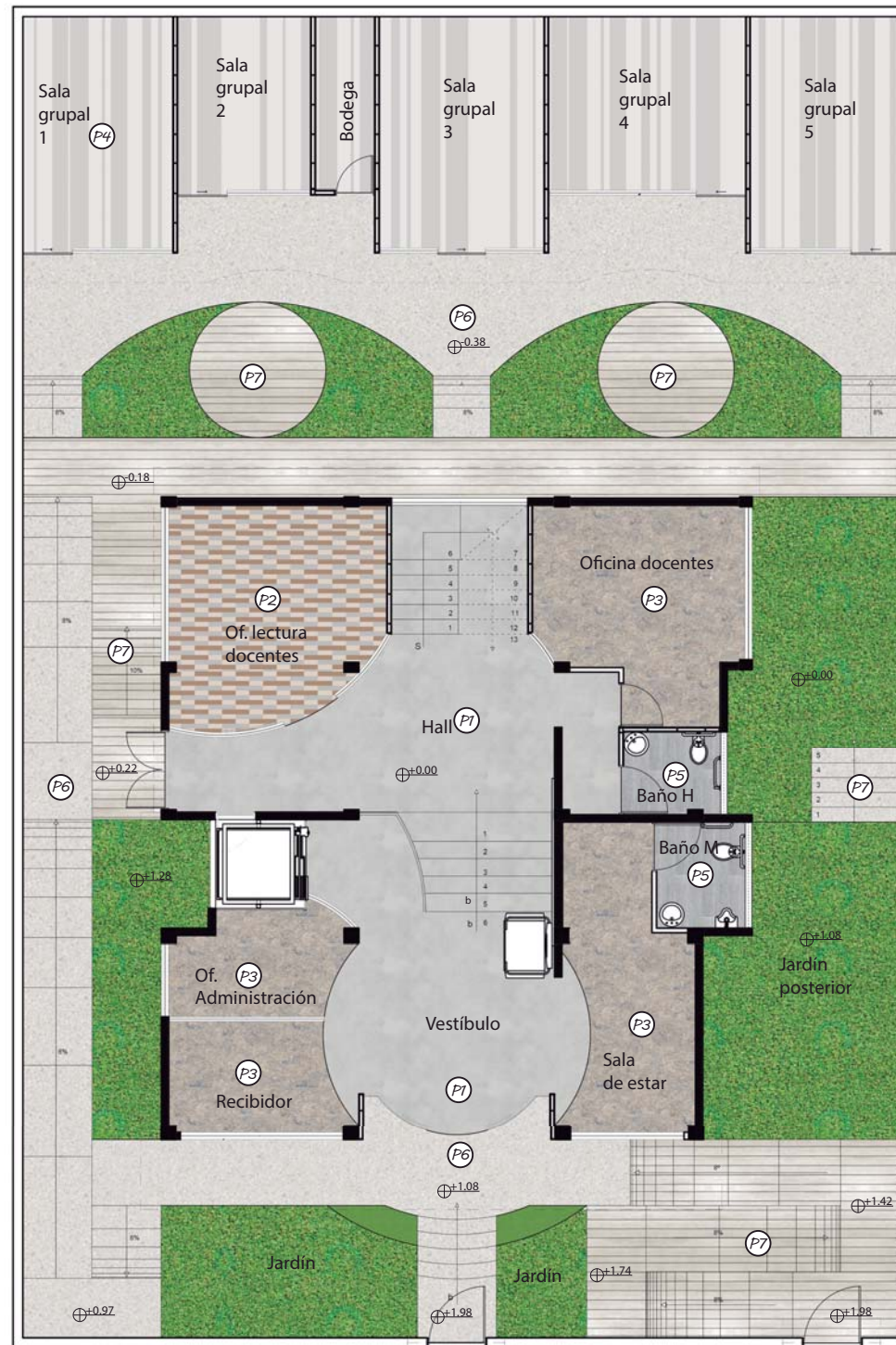

PLANTA BAJA CODIFICADA
ESC:1-100



FACULTAD DE ARQUITECTURA Y
DISEÑO

ESCUELA DE ARQUITECTURA
INTERIOR



Calle José María Raygada Oe6A

TRABAJO DE FIN DE CARRERA
INTERVENCIÓN INTERIORISTA
PARA EL CAMBIO DE USO DE UN
INMUEBLE EN EL SECTOR DE
RUMIPAMBA A UNA CASA DE
APOYO ESTUDIANTIL ENFOCADO
A ESTUDIANTES DEL
COLEGIO INTISANA DE LA
JORNADA VESPERTINA

Autora:

SHUCELA ENRÍQUEZ DÍAZ

Contenido:

PLANTA BAJA CODIFICADA
PISOS

Proyecto:

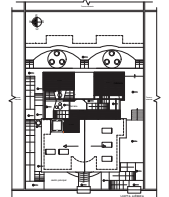

ASESOR:

MA. JIMENEZ VACAS DÁVILA

Escala:

Indicada

Fecha:

2018

Lámina:

43



FACULTAD DE ARQUITECTURA Y
DISEÑO
ESCUELA DE ARQUITECTURA
INTERIOR



Calle José María Raygada Oe6A

TRABAJO DE FIN DE CARRERA
INTERVENCIÓN INTERIORISTA
PARA EL CAMBIO DE USO DE UN
INMUEBLE EN EL SECTOR DE
RUMIPAMBA A UNA CASA DE
APOYO ESTUDIANTIL ENFOCADO
A ESTUDIANTES DEL
COLEGIO INTISANA DE LA
JORNADA VESPERTINA

Autora:

SHUCELA ENRÍQUEZ DÍAZ

Contenido:

PRIMER PISO CODIFICADO
PISOS

Proyecto:

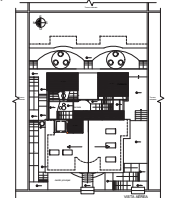

ASESOR:

MA. JIMENEZ VACAS DÁVILA

Escala:

Indicada

Fecha:

2018

Lámina:

44

P1

Porcelanato



P3

Piso vinílico



P4

Alfombra Modular



P5

Porcelanato

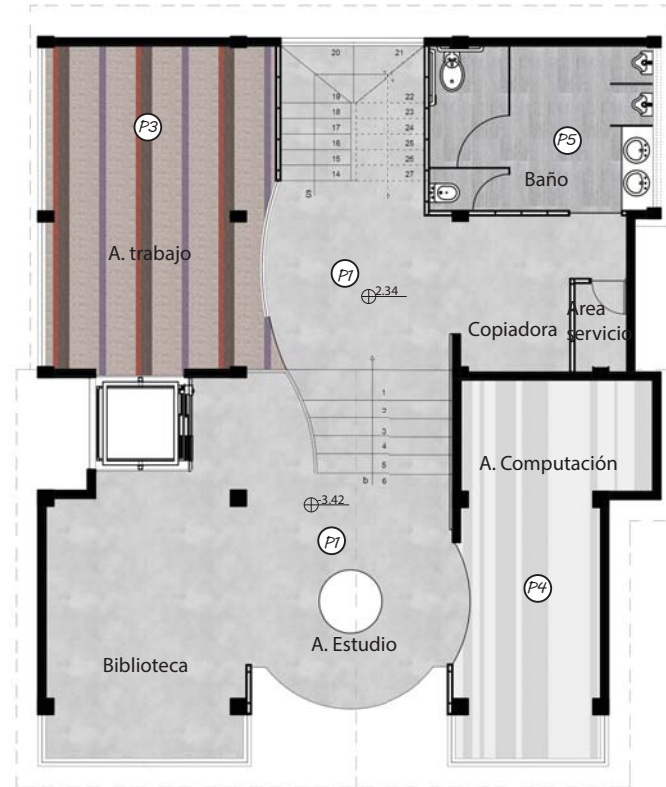

PRIMER PISO CODIFICADO
ESC:1-100



FACULTAD DE ARQUITECTURA Y
DISEÑO
ESCUELA DE ARQUITECTURA
INTERIOR



Calle José María Raygada Oe6A

TRABAJO DE FIN DE CARRERA
INTERVENCIÓN INTERIORISTA
PARA EL CAMBIO DE USO DE UN
INMUEBLE EN EL SECTOR DE
RUMIPAMBA A UNA CASA DE
APOYO ESTUDIANTIL ENFOCADO
A ESTUDIANTES DEL
COLEGIO INTISANA DE LA
JORNADA VESPERTINA

Autora:

SHUCELA ENRÍQUEZ DÍAZ

Contenido:

TERRAZA CODIFICADA
PISOS

Proyecto:

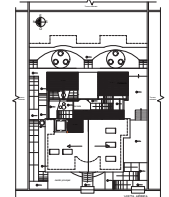

ASESOR:

MA. JIMENEZ VACAS DÁVILA

Escala:

Indicada

Fecha:

2018

Lámina:

45

P1
Porcelanato



P6
Cerámica
trusco gris

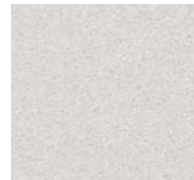

P7
Piso Deck

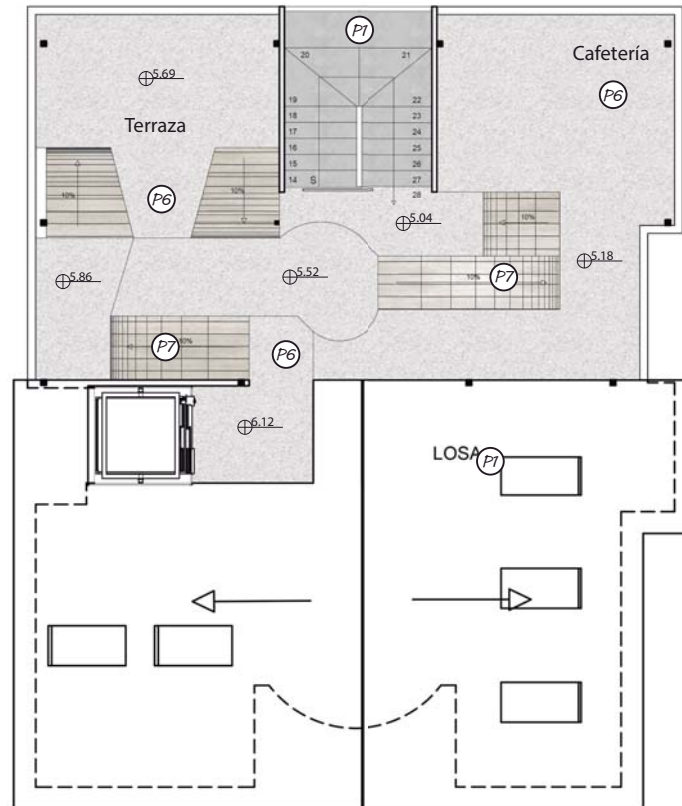

DETALLES CONSTRUCTIVOS DE PISOS

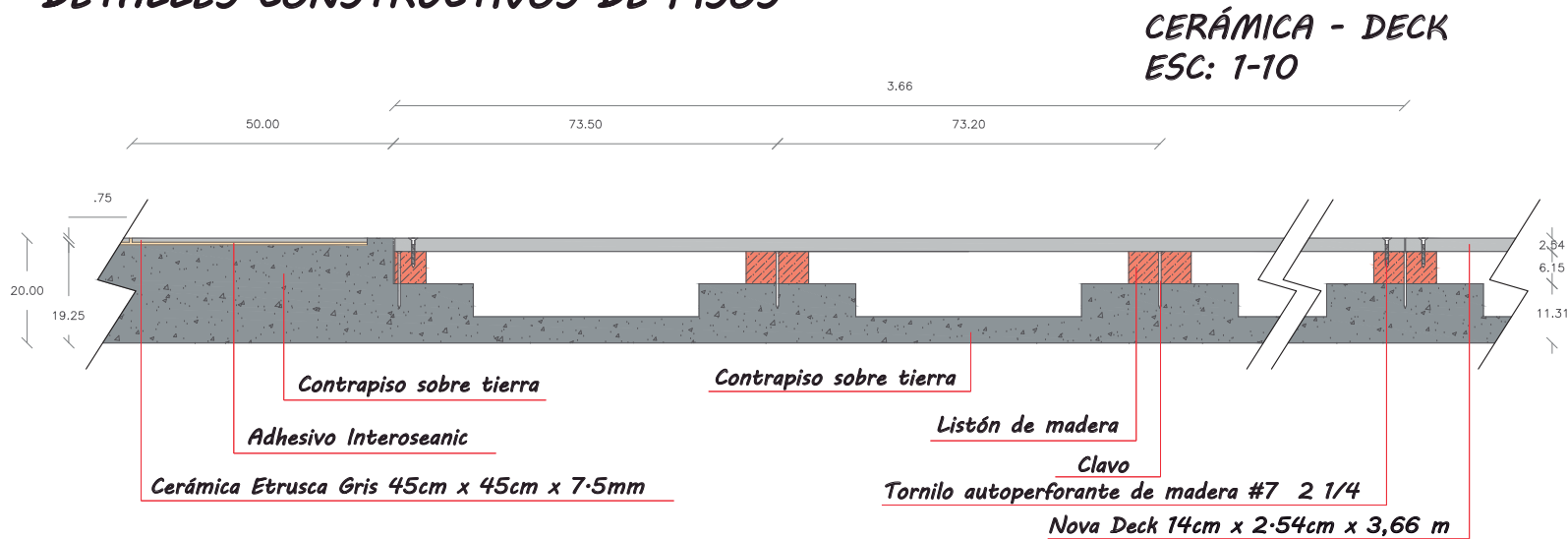

VINIL - MICROCEMENTO

ESC: 1-3

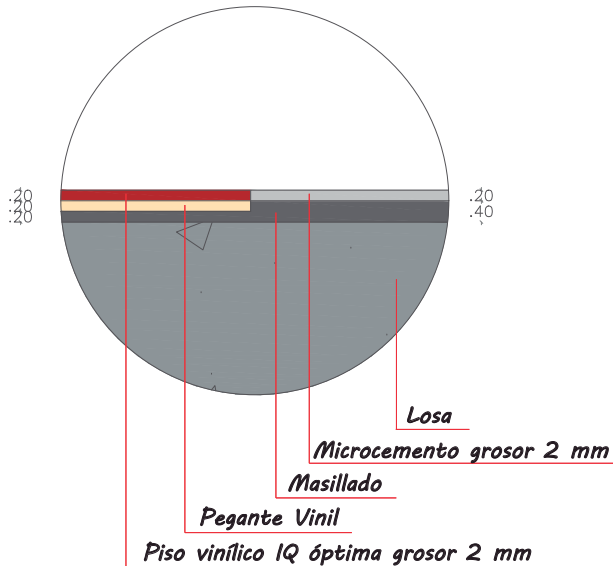

VINIL - PORCELANATO

ESC: 1-3

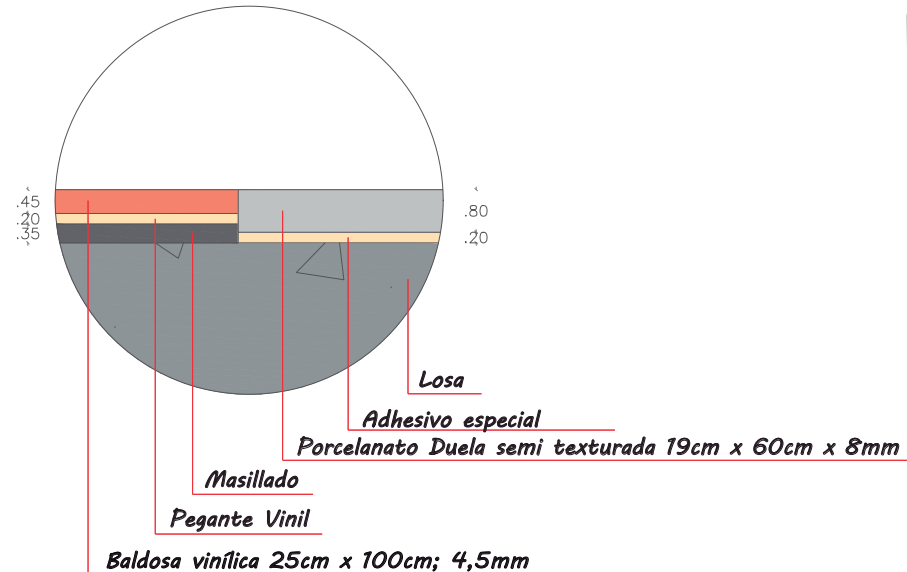

FACULTAD DE ARQUITECTURA Y DISEÑO
ESCUELA DE ARQUITECTURA INTERIOR

Calle José María Raygada Oe6A

TRABAJO DE FIN DE CARRERA
INTERVENCIÓN INTERIORISTA
PARA EL CAMBIO DE USO DE UN
INMUEBLE EN EL SECTOR DE
RUMIPAMBA A UNA CASA DE
APOYO ESTUDIANTIL ENFOCADO
A ESTUDIANTES DEL
COLEGIO INTISANA DE LA
JORNADA VESPERTINA

Autora:
SHUCELA ENRÍQUEZ DÍAZ

Contenido:
DETALLE PISOS







Proyecto:

ASESOR:
MA. JIMENEZ VACAS DÁVILA

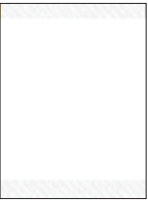
Escala: Indicada	Fecha: 2018
---------------------	----------------

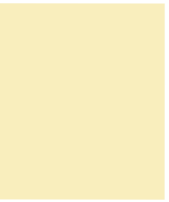
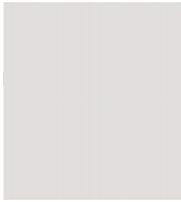
Lámina:
46

CATÁLOGO DE ACABADOS DE PAREDES INTERIORES

CÓDIGO	DESCRIPCIÓN	ESPECIFICACIÓN TÉCNICA	ESPACIO	IMAGEN
A1	Pintura blanca	Pintura blanca elasmérico Uso: Paredes interiores Color: NSC SPE1000 Blanco Acabado brillante Proveedor : Pinturas unidas	Todas las áreas	
A2	Mosaico	Mosaico Dolmen Blanco Formato: 25 x 25 cm, grosor 10 mm Uso: Paredes Color: Blanco Acabado brillante Proveedor : Graitman	Halls	
A3	Pintura amarilla	Pintura amarilla de amarillos_1 Uso: Paredes interiores Color: NSC 5051560Y Acabado brillante Proveedor : Pinturas unidas	Sala de estar Terraza	
A4	Pintura gris	Pintura gris de neutros_1 Uso: Paredes interiores Color: NSC 51000N Acabado brillante Proveedor : Pinturas unidas	A. Lectura docentes A. Estudio	
A5	Pintura morada	Pintura morada de Rojos_3 Uso: Paredes interiores Color: NSC 54020R60B Acabado brillante Proveedor : Pinturas unidas	A. Trabajo Of. Administración Of. Docentes	
A6	Pintura verde	Pintura verde de Verdes_1 Uso: Paredes interiores Color: NSC 52010G30Y Acabado brillante Proveedor : Pinturas unidas	Salas grupales Salas computación Biblioteca	
A7	Cerámica	Cerámica Burano Blanco y Marini azul Formato: 28 x 45 cm, grosor 5mm Uso: Paredes interiores y comerciales Color: Blanco y gris Acabado brillante Proveedor : Cerámicas Italia	Baño Bodega Área de servicio	
A8	Vidrio	Vidrio templado basado con estructura Formato: 220x 360 cm, grosor 5mm Proveedor : Induvid	Escaleras	



TRABAJO DE FIN DE CARRERA
INTERVENCIÓN INTERIORISTA
PARA EL CAMBIO DE USO DE UN
INMUEBLE EN EL SECTOR DE
RUMIPAMBA A UNA CASA DE
APOYO ESTUDIANTIL ENFOCADO
A ESTUDIANTES DEL
COLEGIO INTISANA DE LA
JORNADA VESPERTINA

Autora:
SHUCELA ENRÍQUEZ DÍAZ

Contenido:
CATÁLOGO PAREDES

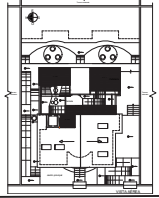
Proyecto:







ASESOR:
MA. JIMENA VACAS DÁVILA

Escala:
Indicada

Fecha:
2018

Lámina:
47

CATÁLOGO DE ACABADOS DE PAREDES EXTERIORES

CÓDIGO		DESCRIPCIÓN	ESPECIFICACIÓN TÉCNICA	ESPACIO	IMAGEN
		<i>Cerámica</i>	<p><i>Cerámica Spacato Gris</i> Formato: 28 x 45 cm, grosor 5mm Uso: Paredes interiores y exteriores Color: Según diseño Acabado mate con diseño de mosaico Proveedor : Cerámicas Italia</p>	<i>Jardín</i>	
		<i>Microcemento</i>	<p><i>Revestimiento de microcemento</i> Formato: espesor 2 mm Uso: <i>Revestimiento interior, pared y piso. Superficie continua, sin juntas , da amplitud a los espacios. Proveedor: Rocktec</i></p>	<i>Jardín</i>	
		<i>Hiedra</i>	<p><i>Ciclo biológico : perenne</i> Hábito de crecimiento: <i>trepadora</i> Ubicación: <i>exterior</i> Nivel: 7-10 metros de longitud Uso potencial: <i>Muros y paredes</i></p>	<i>Jardín</i>	



FACULTAD DE ARQUITECTURA Y DISEÑO
 ESCUELA DE ARQUITECTURA INTERIOR



Calle José María Raygada Oe6A

TRABAJO DE FIN DE CARRERA
 INTERVENCIÓN INTERIORISTA
 PARA EL CAMBIO DE USO DE UN INMUEBLE EN EL SECTOR DE RUMIPAMBA A UNA CASA DE APOYO ESTUDIANTIL ENFOCADO A ESTUDIANTES DEL COLEGIO INTISANA DE LA JORNADA VESPERTINA

Autora:

SHUCELA ENRÍQUEZ DÍAZ

Contenido:

CATÁLOGO PAREDES

Proyecto:

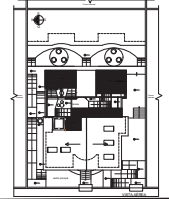

ASESOR:

MA. JIMENA VACAS DÁVILA

Escala:

Indicada

Fecha:

2018

Lámina:

48

A1
Pintura blanca

A2
Mosaico

A3
Mosaico

A4
Pintura gris

A5
Pintura morada

A6
Pintura verde

A7
Cerámica

A8
Vidrio

A9
Cerámica

A10
Microcemento

A11
Hiedra

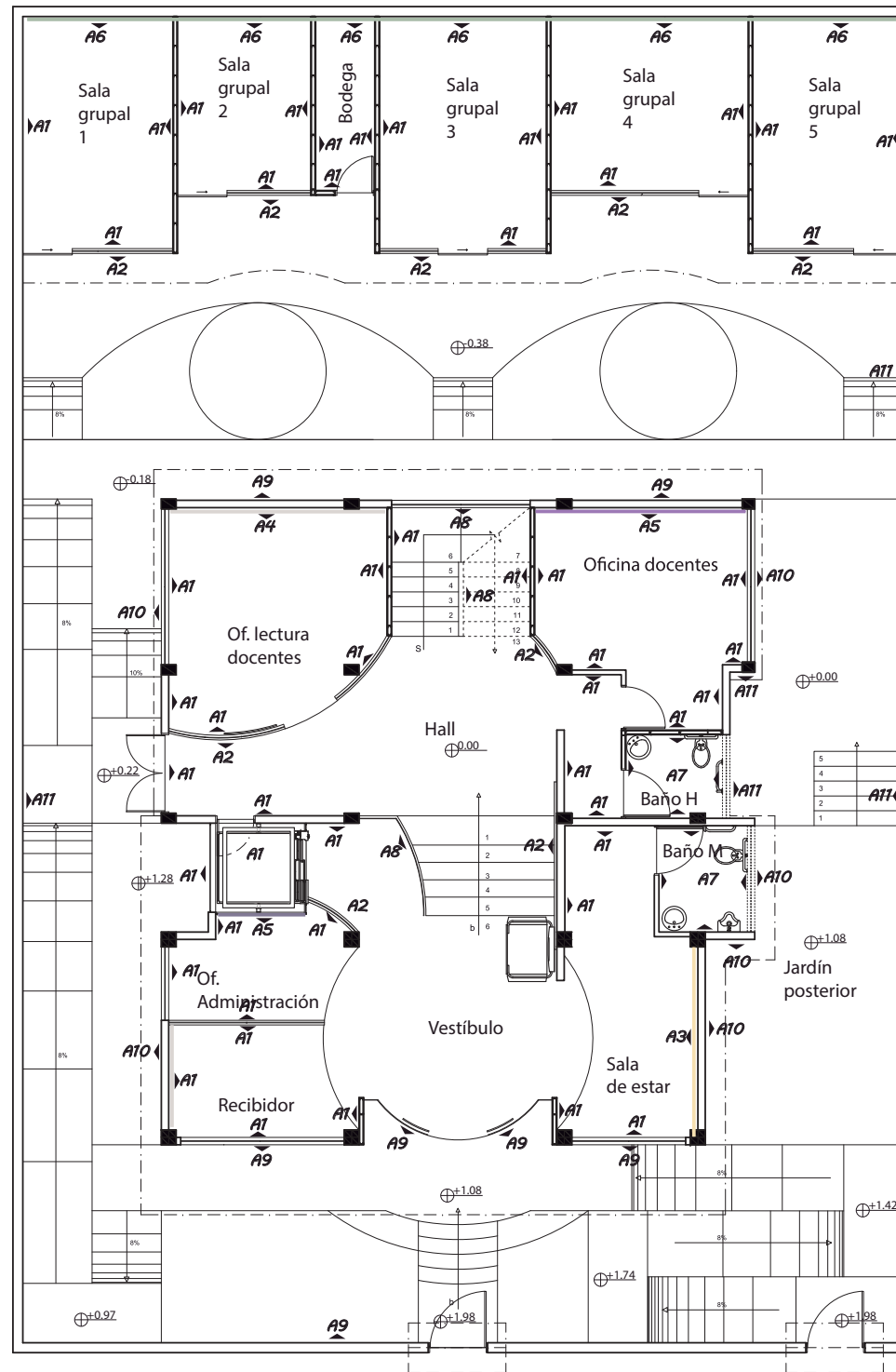

PLANTA BAJA CODIFICADA
ESC: 1-100



FACULTAD DE ARQUITECTURA Y
DISEÑO
ESCUELA DE ARQUITECTURA
INTERIOR



Calle José María Raygada Oe6A

TRABAJO DE FIN DE CARRERA
INTERVENCIÓN INTERIORISTA
PARA EL CAMBIO DE USO DE UN
INMUEBLE EN EL SECTOR DE
RUMIPAMBA A UNA CASA DE
APOYO ESTUDIANTIL ENFOCADO
A ESTUDIANTES DEL
COLEGIO INTISANA DE LA
JORNADA VESPERTINA

Autora:

SHUCELA ENRÍQUEZ DÍAZ

Contenido:

PLANTA BAJA CODIFICADA
PAREDES

Proyecto:

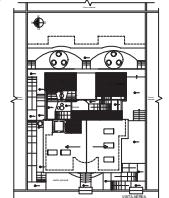

ASESOR:

MA. JIMENA VACAS DÁVILA

Escala:

Indicada

Fecha:

2018

Lámina:

49

A1
Pintura blanca

A2
Mosaico

A4
Pintura gris

A5
Pintura morada

A6
Pintura verde

A7
Cerámica

A8
Vidrio

A9
Cerámica

A10
Microcemento

A11
Hiedra

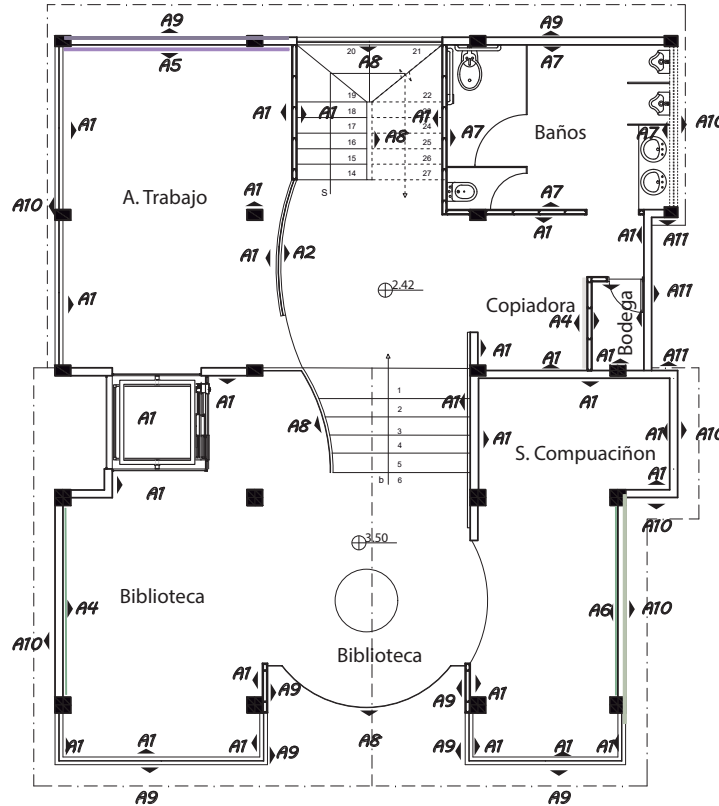
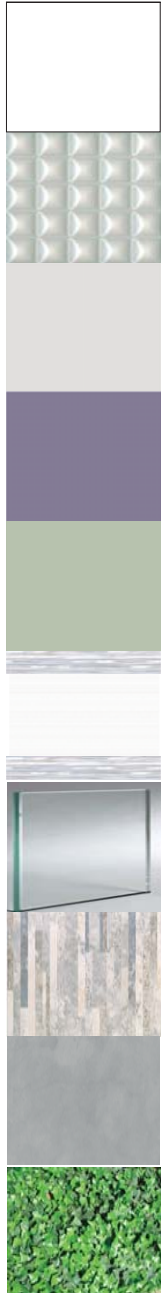

PRIMER PISO CODIFICADO
ESC: 1-100



FACULTAD DE ARQUITECTURA Y
DISEÑO
ESCUELA DE ARQUITECTURA
INTERIOR



Calle José María Raygada Oe6A

TRABAJO DE FIN DE CARRERA
INTERVENCIÓN INTERIORISTA
PARA EL CAMBIO DE USO DE UN
INMUEBLE EN EL SECTOR DE
RUMIPAMBA A UNA CASA DE
APOYO ESTUDIANTIL ENFOCADO
A ESTUDIANTES DEL
COLEGIO INTISANA DE LA
JORNADA VESPERTINA

Autora:
SHUCELA ENRÍQUEZ DÍAZ

Contenido:
PRIMER PISO CODIFICADO
PAREDES

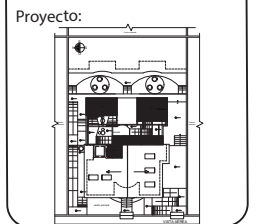

ASESOR:
MA. JIMENA VACAS DÁVILA

Escala: Fecha:
Indicada 2018

Lámina:
50

A1
Pintura blanca

A4
Pintura gris

A3
Pintura amarilla

A7
Cerámica

A8
Vidrio

A9
Cerámica

A10
Microcemento

A11
Hiedra

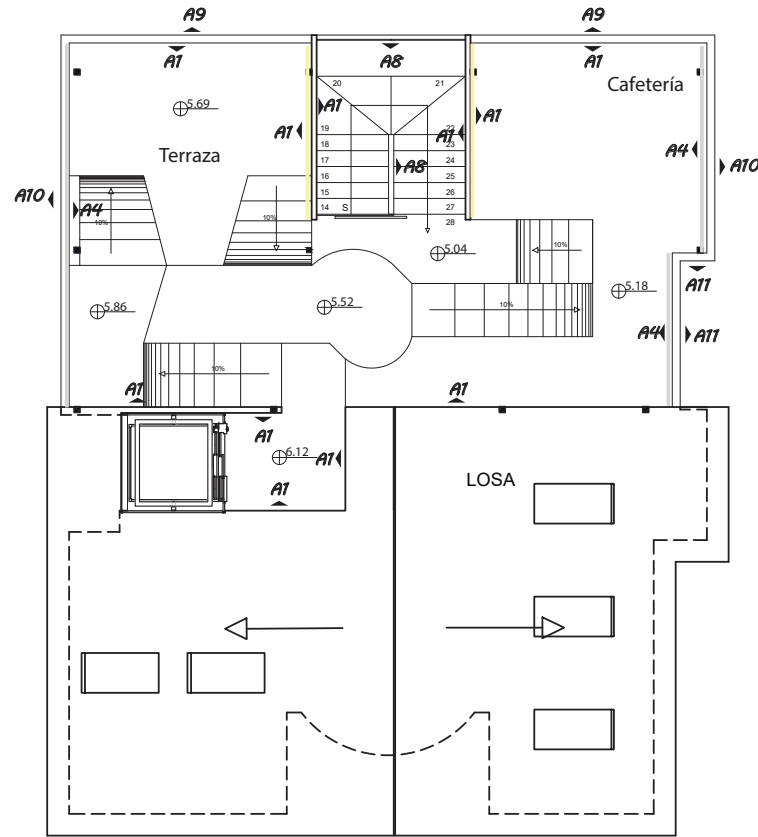
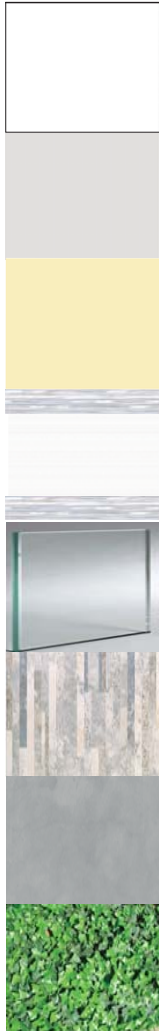

TERRAZA CODIFICADA
ESC: 1-100



FACULTAD DE ARQUITECTURA Y
DISEÑO
ESCUELA DE ARQUITECTURA
INTERIOR



Calle José María Raygada Oe6A

TRABAJO DE FIN DE CARRERA
INTERVENCIÓN INTERIORISTA
PARA EL CAMBIO DE USO DE UN
INMUEBLE EN EL SECTOR DE
RUMIPAMBA A UNA CASA DE
APOYO ESTUDIANTIL ENFOCADO
A ESTUDIANTES DEL
COLEGIO INTISANA DE LA
JORNADA VESPERTINA

Autora:
SHUCELA ENRÍQUEZ DÍAZ

Contenido:
TERRAZA CODIFICADA
PAREDES

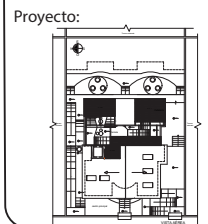

ASESOR:
MA. JIMENA VACAS DÁVILA

Escala:
Indicada

Fecha:
2018

Lámina:
51

DETALLES CONSTRUCTIVOS DE PARED

Cerámica Burano Blanco y Marini azul

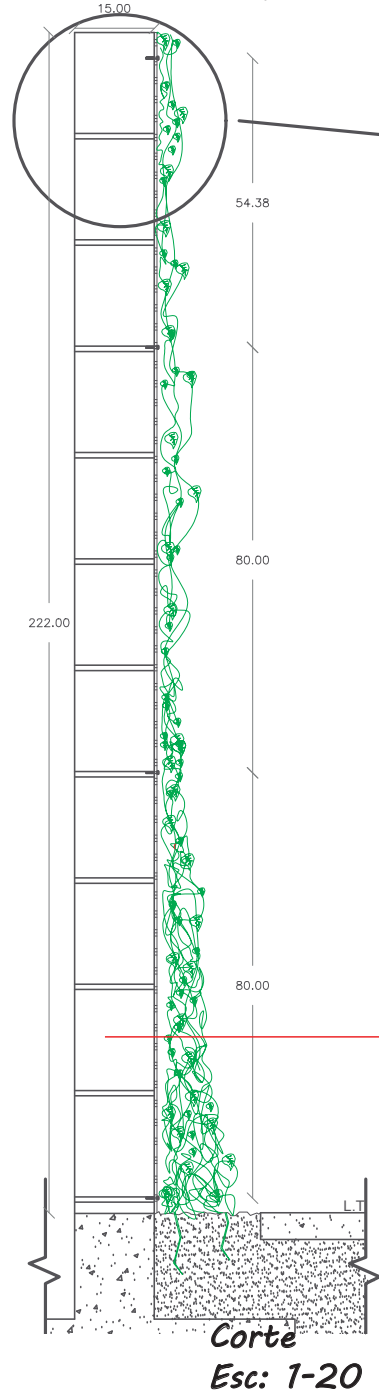

Pared de bloque existente impermeabilizada

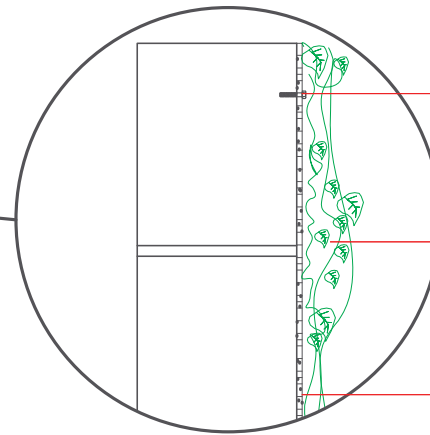

Detalle
Esc: 1-5



TRABAJO DE FIN DE CARRERA
INTERVENCIÓN INTERIORISTA
PARA EL CAMBIO DE USO DE UN
INMUEBLE EN EL SECTOR DE
RUMIPAMBA A UNA CASA DE
APOYO ESTUDIANTIL ENFOCADO
A ESTUDIANTES DEL
COLEGIO INTISANA DE LA
JORNADA VESPERTINA

Autora:
SHUCELA ENRÍQUEZ DÍAZ

Contenido:
DETALLE PARED

Proyecto:

ASESOR:
MA. JIMENA VACAS DÁVILA

Escala: Indicada	Fecha: 2018
---------------------	----------------

Lámina:
52

DETALLES CONSTRUCTIVOS DE PARED

Mosaico Dolmen Blanco

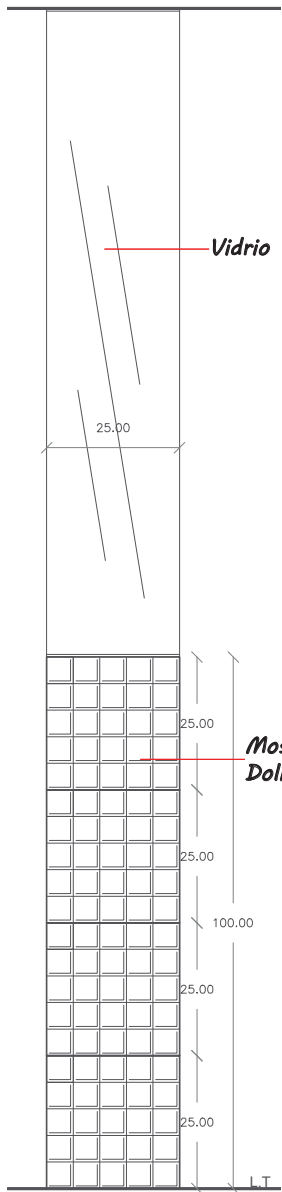

Vista lateral
Esc: 1-20

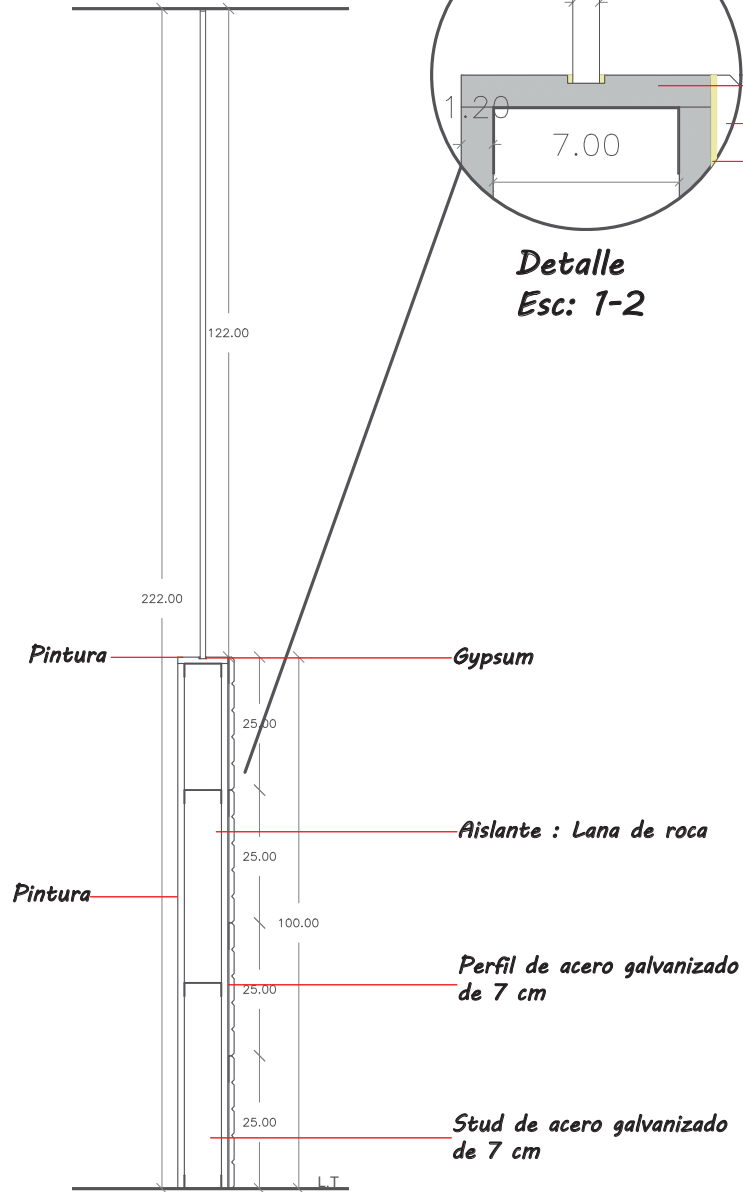

Corte
Esc: 1-20

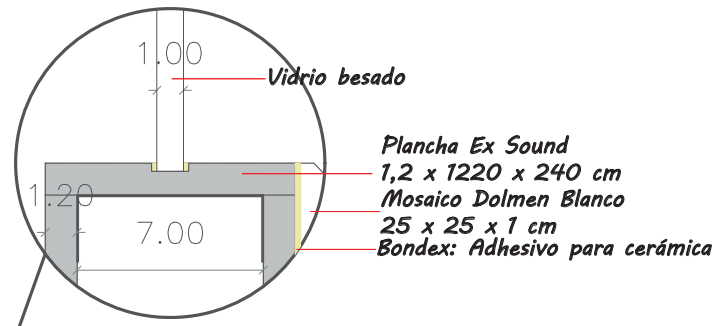

Detalle
Esc: 1-2

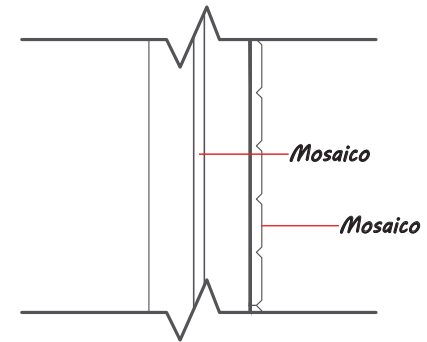

Planta
Esc: 1-5

uola

FACULTAD DE ARQUITECTURA Y DISEÑO
ESCUELA DE ARQUITECTURA INTERIOR

Calle José María Raygada Oe6A

TRABAJO DE FIN DE CARRERA
INTERVENCIÓN INTERIORISTA
PARA EL CAMBIO DE USO DE UN INMUEBLE EN EL SECTOR DE RUMIPAMBA A UNA CASA DE APOYO ESTUDIANTIL ENFOCADO A ESTUDIANTES DEL COLEGIO INTISANA DE LA JORNADA VESPERTINA

Autora:
SHUCELA ENRÍQUEZ DÍAZ

Contenido:
DETALLE PARED

Proyecto:

ASESOR:
MA. JIMENA VACAS DÁVILA

Escala:
Indicada

Fecha:
2018

Lámina:
53

DETALLES CONSTRUCTIVOS DE PARED

Cerámica Bruno Blanco y Marini azul

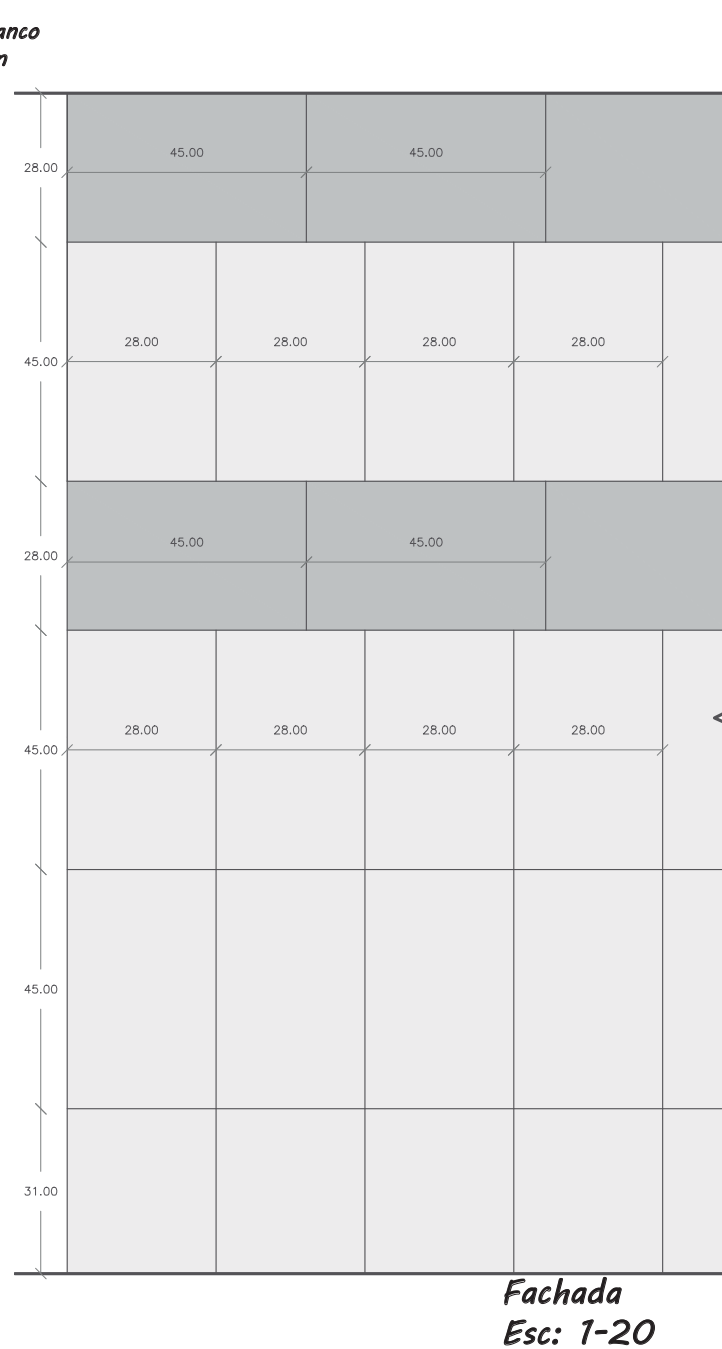
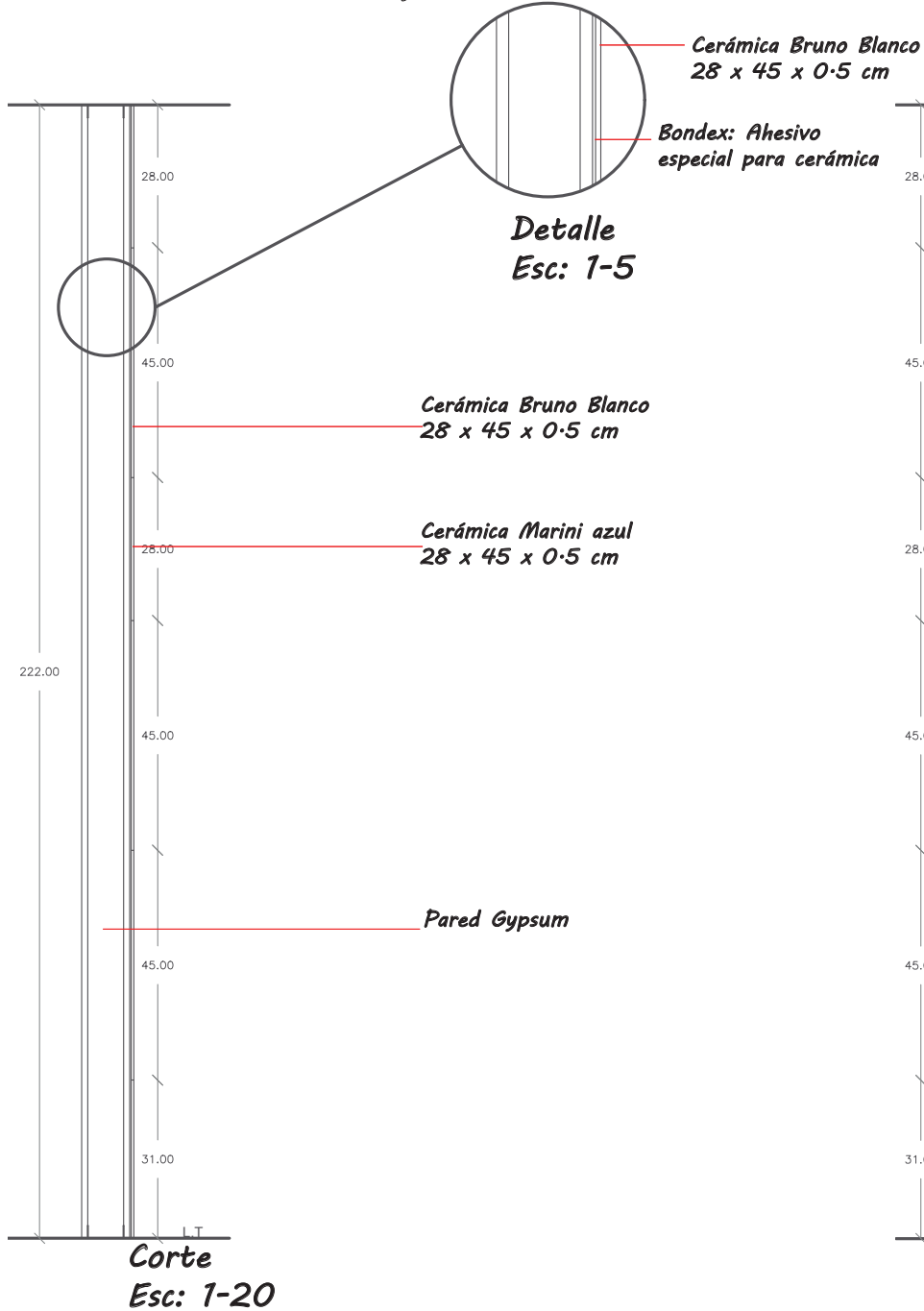

uola

FACULTAD DE ARQUITECTURA Y DISEÑO
ESCUELA DE ARQUITECTURA INTERIOR

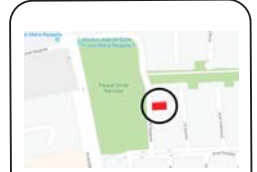

Calle José María Raygada Oe6A

TRABAJO DE FIN DE CARRERA
INTERVENCIÓN INTERIORISTA
PARA EL CAMBIO DE USO DE UN INMUEBLE EN EL SECTOR DE RUMIPAMBA A UNA CASA DE APOYO ESTUDIANTIL ENFOCADO A ESTUDIANTES DEL COLEGIO INTISANA DE LA JORNADA VESPERTINA

Autora:
SHUCELA ENRÍQUEZ DÍAZ

Contenido:
DETALLE PARED

Proyecto:

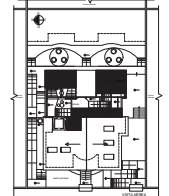







ASESOR:
MA. JIMENA VACAS DÁVILA

Escala:
Indicada

Fecha:
2018

Lámina:
54

CATÁLOGO CIELO FALSO					
CÓDIGO	DESCRIPCIÓN	ESPECIFICACIÓN TÉCNICA	ESPACIO	IMAGEN	
C1	Foto mural	Diseño sobre losa circular con efecto de profundidad	Vestíbulo		
C2	Gypsum descolgado	Plancha de gypsum de 11mm Terminación blanca Distancia descolgado: 10 cm Incorporado con luz led efecto indirecto	Halls		
C3	Deck metálico	Deck de acero Tubo cuadrado de acero de 1,5 cm x 3 cm Planchas de instalación directa "InvisAcoustic" grosor 3/4" (1.905 cm)	Biblioteca Área estudio Sala de computación		
C4	Celulas abiertas "Open cell"	Sistema "Open cell" descolgado con revestimiento plancha de gypsum de 10mm Iluminación con manguera led	Área de estudio		
C5	Pérgola de estructura metálica	Estructura de acero cuadrada soldado Vigas principales de 10 x 10 cm Vigas transversales de 1 pulgada Color amarillo	Terraza		
C6	Perfil de acero anclado a losa	Tubo cuadrado de acero color blanco 1,5cm x 1,5cm	Salas de estudio		

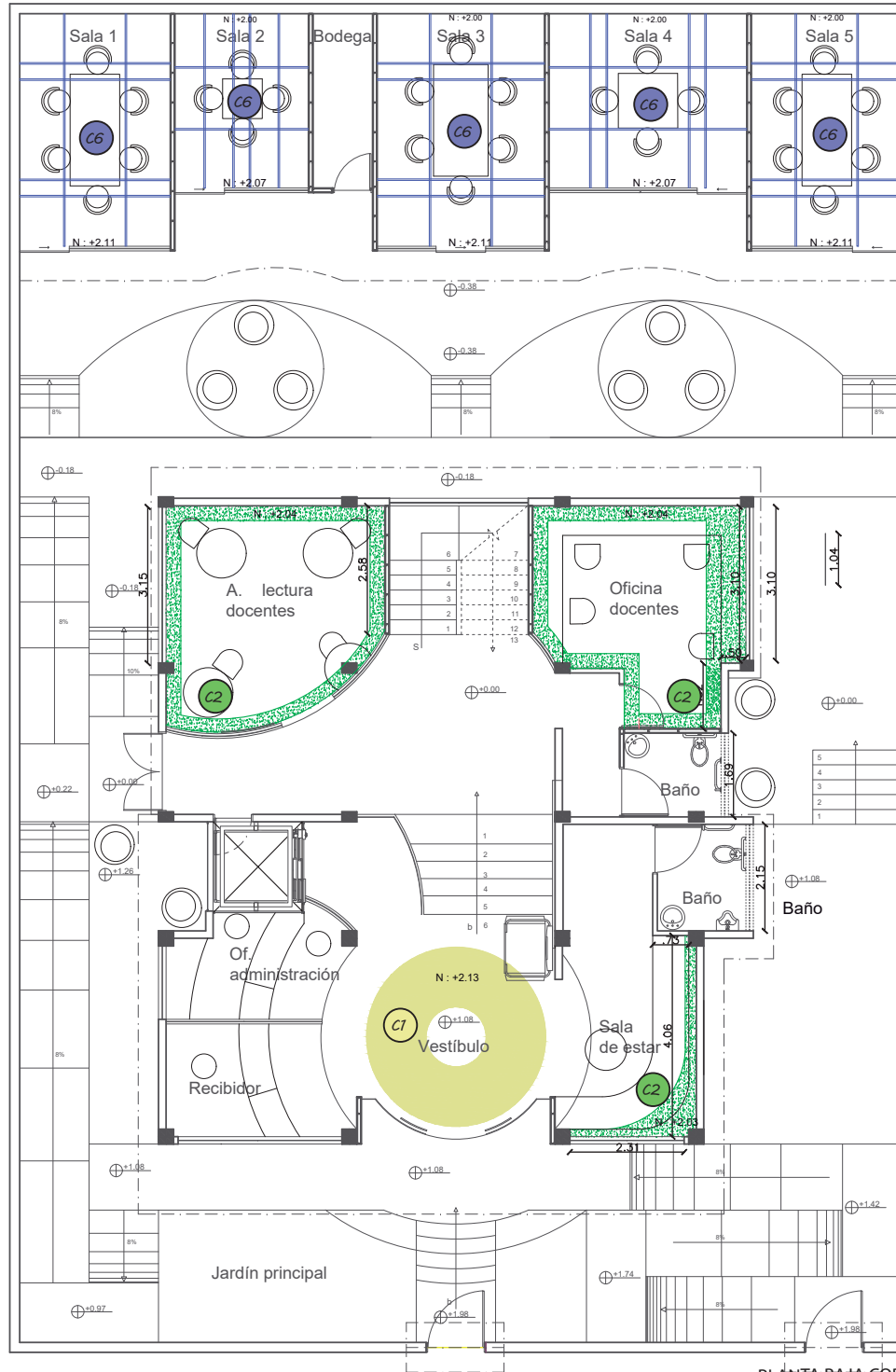

Simbología	Color	Descripción
C1		Foto mural
C2		Gypsum descolgado
C6		Perfil de acero anclado a losa



TRABAJO DE FIN DE CARRERA
 INTERVENCIÓN INTERIORISTA
 PARA EL CAMBIO DE USO DE UN
 INMUEBLE EN EL SECTOR DE
 RUMIPAMBA A UNA CASA DE
 APOYO ESTUDIANTIL ENFOCADO
 A ESTUDIANTES DEL
 COLEGIO INTISANA DE LA
 JORNADA VESPERTINA

Autora:
 SHUCEL A ENRÍQUEZ DÍAZ

Contenido:
 PLANTA BAJA
 CODIFICADA
 CIELO FALSO
 Proyecto:

ASESOR:
 MA. JIMENA VACAS DÁVILA

Escala: Fecha:
 Indicada 2018

Lámina:
 56

PLANTA BAJA CODIFICADA
 ESC: 1-100



FACULTAD DE ARQUITECTURA Y
DISEÑO
ESCUELA DE ARQUITECTURA
INTERIOR



Calle José María Raygada Oe6A

TRABAJO DE FIN DE CARRERA
INTERVENCIÓN INTERIORISTA
PARA EL CAMBIO DE USO DE UN
INMUEBLE EN EL SECTOR DE
RUMIPAMBA A UNA CASA DE
APOYO ESTUDIANTIL ENFOCADO
A ESTUDIANTES DEL
COLEGIO INTISANA DE LA
JORNADA VESPERTINA

Autora:
SHUCELA ENRÍQUEZ DÍAZ

Contenido:
PRIMERA PLANTA
CODIFICADA
CIELO FALSO
Proyecto:

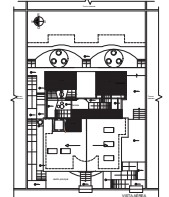

ASESOR:
MA. JIMENA VACAS DÁVILA

Escala:
Indicada

Fecha:
2018

Lámina:
57



Simbología	Color	Descripción
C3		Deck metálico
C4		Celulas abiertas "Open cell"

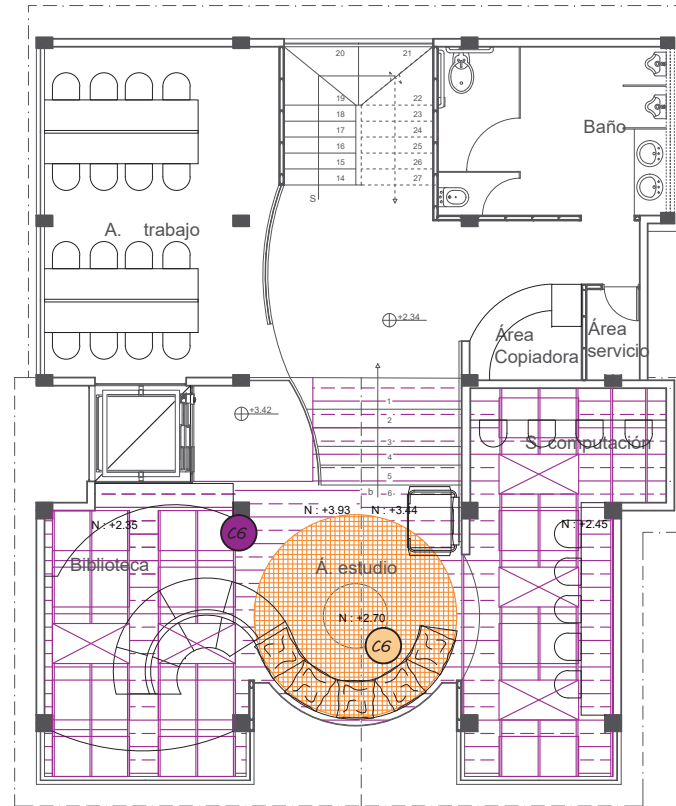

PRIMER PISO CODIFICADO
ESC: 1-100



FACULTAD DE ARQUITECTURA Y
DISEÑO

ESCUELA DE ARQUITECTURA
INTERIOR



Calle José María Raygada Oe6A

TRABAJO DE FIN DE CARRERA
INTERVENCIÓN INTERIORISTA
PARA EL CAMBIO DE USO DE UN
INMUEBLE EN EL SECTOR DE
RUMIPAMBA A UNA CASA DE
APOYO ESTUDIANTIL ENFOCADO
A ESTUDIANTES DEL
COLEGIO INTISANA DE LA
JORNADA VESPERTINA

Autora:

SHUCELA ENRÍQUEZ DÍAZ

Contenido:

TERRAZA
CODIFICADA
CIELO FALSO

Proyecto:

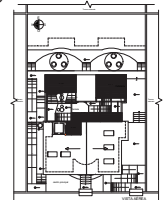

ASESOR:

MA. JIMENA VACAS DÁVILA

Escala:

Indicada

Fecha:

2018

Lámina:

58



Simbología	Color	Descripción
		Terraza

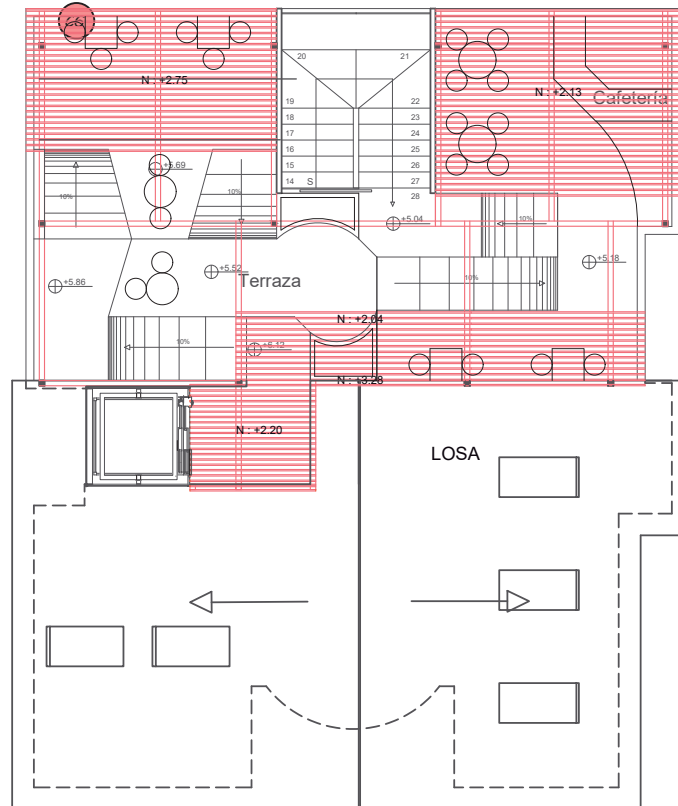

TERRAZA CODIFICADA
ESC: 1-100



Calle José María Raygada Oe6A

TRABAJO DE FIN DE CARRERA INTERVENCIÓN INTERIORISTA PARA EL CAMBIO DE USO DE UN INMUEBLE EN EL SECTOR DE RUMIPAMBA A UNA CASA DE APOYO ESTUDIANTIL ENFOCADO A ESTUDIANTES DEL COLEGIO INTISANA DE LA JORNADA VESPERTINA

Autora:
SHUCELA ENRÍQUEZ DÍAZ

Contenido:
DETALLE CIELO FALSO

Proyecto:

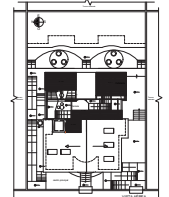

ASESOR:
MA. JIMENA VACAS DÁVILA

Escala: Indicada
Fecha: 2018

Lámina:
59

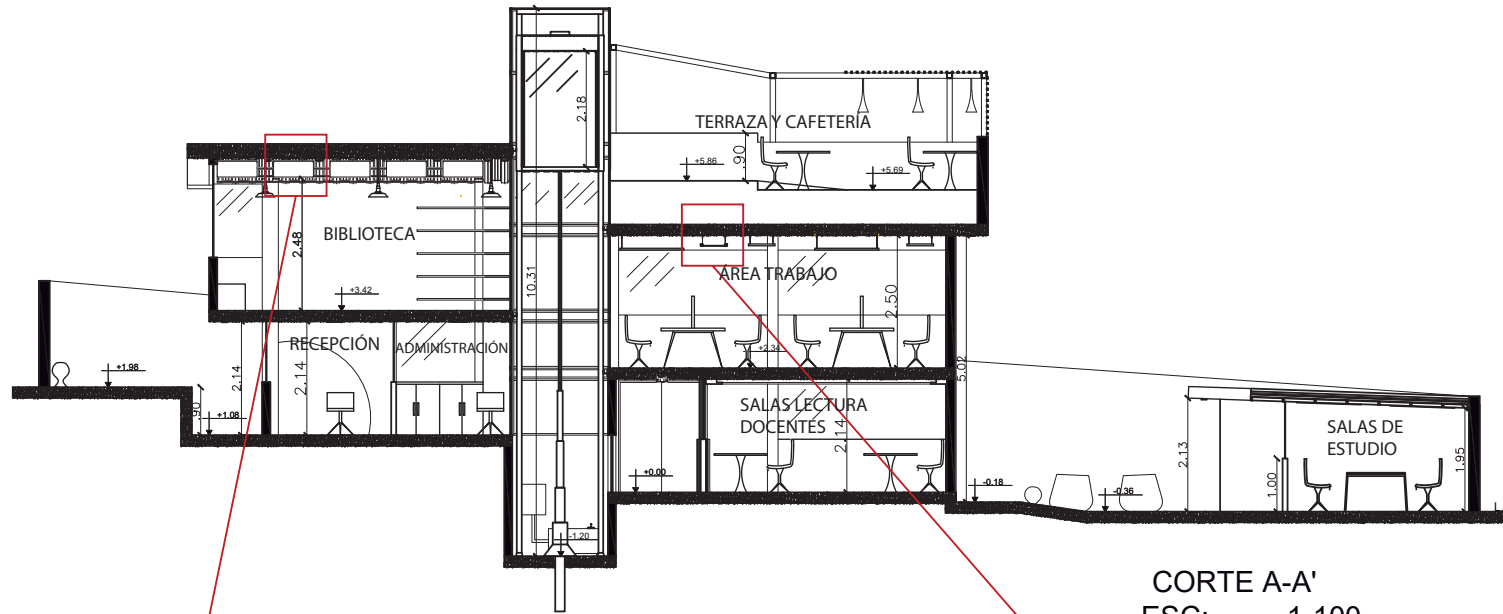





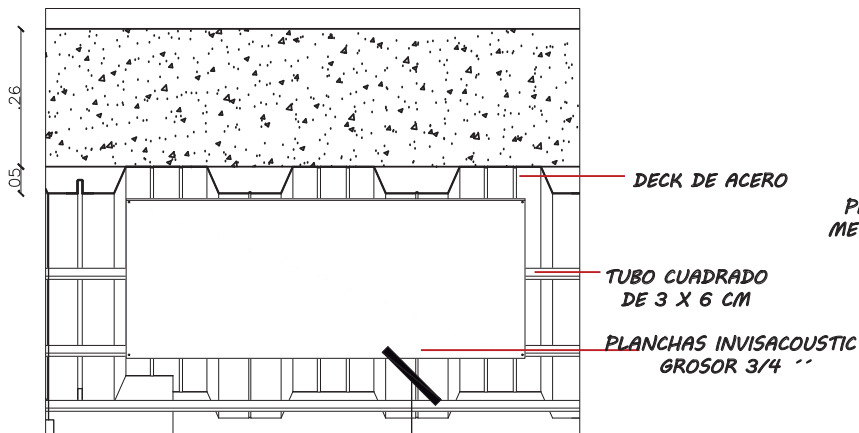

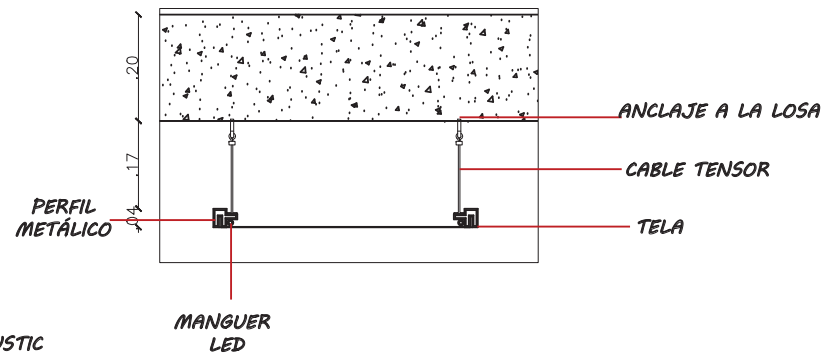

CORTE A-A'
ESC: 1-100

DETALLE CIELO FALSO
ESC: 1-10



DETALLE TENSOFLEX
ESC: 1-10



CATÁLOGO ILUMINACIÓN				
CÓDIGO	DESCRIPCIÓN	ESPECIFICACIÓN TÉCNICA	ESPACIO	IMAGEN
L1	Plafón Kramfor	Potencia: 25W Flujo luminoso: 2400lm Ángulo de apertura: 120 grados Temperatura fría	Baño A. lectura docentes Oficina docentes Recibidor Of. administración Sala de estar	
L2	Plafón con sensor	Tonalidad luz neutra 4000 K Sensor de presencia y sensor crepuscular Led incorporado Lúmenes 1700 lm Grados de apertura 120 grados Color blanco	Halls	
L3	Panel led rectangular	45W Panel Led sobrepuesto Dimensiones: 0.3 x 1.214 x 0.02 m Luz fría	Salas de trabajo Bodega Área de servicio Ascensor	
L4	Manguer led	Uso interior o exterior Led Color 6000K Longitud 5 metros	Oficina docentes A.lectura docentes Área trabajo Ascensor	
L5	Lámpara de techo telmo blanco industrial	Fabricada en metal blanco Con bombilla 1xE27 Color blanco	A. copidora Biblioteca Á. computación A. estudio	
L6	Plafón colgante circular LED IBIZA	Tecnología led Aluminio con policarbonato Difusor opal Flujo luminoso 3200 lúmenes Color blanco Parlante via bluetooth	A. estudio	
L7	Aplicque mini de pared led	Tecnología led Aluminio Ángulo de apertura 60 grados Flujo luminoso 3200 lúmenes Temperatura fría	Hall principal	
L8	Lámpara plafón led	Tecnología led Aluminio Flujo luminoso 3200 lúmenes Temperatura fría	Hall principal	



TRABAJO DE FIN DE CARRERA
INTERVENCIÓN INTERIORISTA
PARA EL CAMBIO DE USO DE UN
INMUEBLE EN EL SECTOR DE
RUMIPAMBA A UNA CASA DE
APOYO ESTUDIANTIL ENFOCADO
A ESTUDIANTES DEL
COLEGIO INTISANA DE LA
JORNADA VESPERTINA

Autora:
SHUCELA ENRÍQUEZ DÍAZ

Contenido:
CATALOGO ILUMINACIÓN

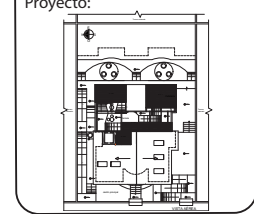

ASESOR:
MA. JIMENA VACAS DÁVILA

Escala:
Indicada

Fecha:
2018

Lámina:
60

CATÁLOGO ILUMINACIÓN

CÓDIGO	DESCRIPCIÓN	ESPECIFICACIÓN TÉCNICA	ESPACIO	IMAGEN
L9	Lámpara led flexible	Luz directa e indirecta Potencia: 4W Flujo luminoso: 400lm 3000K Temperatura fría	Of: administración	
L10	Sistema modular led	Aluminio barnizado blanco Luz directa Potencia: 46W Flujo luminoso: 3336lm Temperatura fría	Of: administración	
L11	Luminaria exterior de suspensión	Termoplástico y policarbonato Luz general Color blanco Dimensiones: 20 x 64 x 320 cm Temperatura fría	Terraza	
L12	Lámpara para exterior Box	Lámpara exterior Aluminio con pantalla de policarbonato opalino Tecnología led Potencia 9W Flujo luminoso 575lm	Jardín	
L13	Lámpara exterior pie bat Milán iluminación	Lámpara de pie ONA Diseño de Jordi Jane Dimensiones: 25 x 46.7 cm	Jardín	
L14	Asiento iluminado de exterior	Polietileno blanco Diseño de Valerio Bottin Tecnología led Dimensiones: 70 x 80cm	Jardín	
L15	Luminaria Draco aplique para pared	Lámpara de pared Aluminio blanco metalizado Tecnología led 3000 K 388lm Dimensiones: 10 x 10 x 10 cm	Jardín	
L16	Lámpara exterior pie bat Milán iluminación	Lámpara de pie Diseño de Jordi Jane Dimensiones: 37.5 x 175 cm	Jardín	

udla

FACULTAD DE ARQUITECTURA Y
DISEÑO
ESCUELA DE ARQUITECTURA
INTERIOR



Calle José María Raygada Oe6A

TRABAJO DE FIN DE CARRERA
INTERVENCIÓN INTERIORISTA
PARA EL CAMBIO DE USO DE UN
INMUEBLE EN EL SECTOR DE
RUMIPAMBA A UNA CASA DE
APOYO ESTUDIANTIL ENFOCADO
A ESTUDIANTES DEL
COLEGIO INTISANA DE LA
JORNADA VESPERTINA

Autora:

SHUCELA ENRÍQUEZ DÍAZ

Contenido:

CATALOGO ILUMINACIÓN

Proyecto:

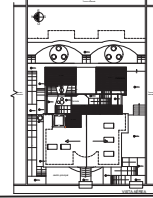

ASESOR:

MA. JIMENA VACAS DÁVILA

Escala:

Indicada

Fecha:

2018

Lámina:

61



Calle José María Raygada Oe6A

TRABAJO DE FIN DE CARRERA
INTERVENCIÓN INTERIORISTA
PARA EL CAMBIO DE USO DE UN
INMUEBLE EN EL SECTOR DE
RUMIPAMBA A UNA CASA DE
APOYO ESTUDIANTIL ENFOCADO
A ESTUDIANTES DEL
COLEGIO INTISANA DE LA
JORNADA VESPERTINA

Autora:
SHUCELA ENRÍQUEZ DÍAZ

Contenido:
PLANTA BAJA
CODIFICADA
ILUMINACIÓN
Proyecto:

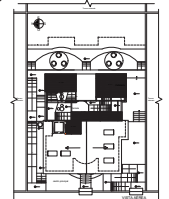

ASESOR:
MA. JIMENA VACAS DÁVILA

Escala:
Indicada

Fecha:
2018

Lámina:
62

Código	Símbolo	Descripción
L1		Plafón Kramfor
L2		Plafón con sensor
L3		Panel led rectangular
L4		Manguer led
L7		Aplique mini de pared led
L8		Lámpara plafón led
L9		Lámpara led flexible
L10		Sistema modular led
L12		Lámpara para exterior Box
L13		Lámpara exterior bat Milán
L15		Luminaria Draco aplique pared
L16		Lámpara exterior bat Milán

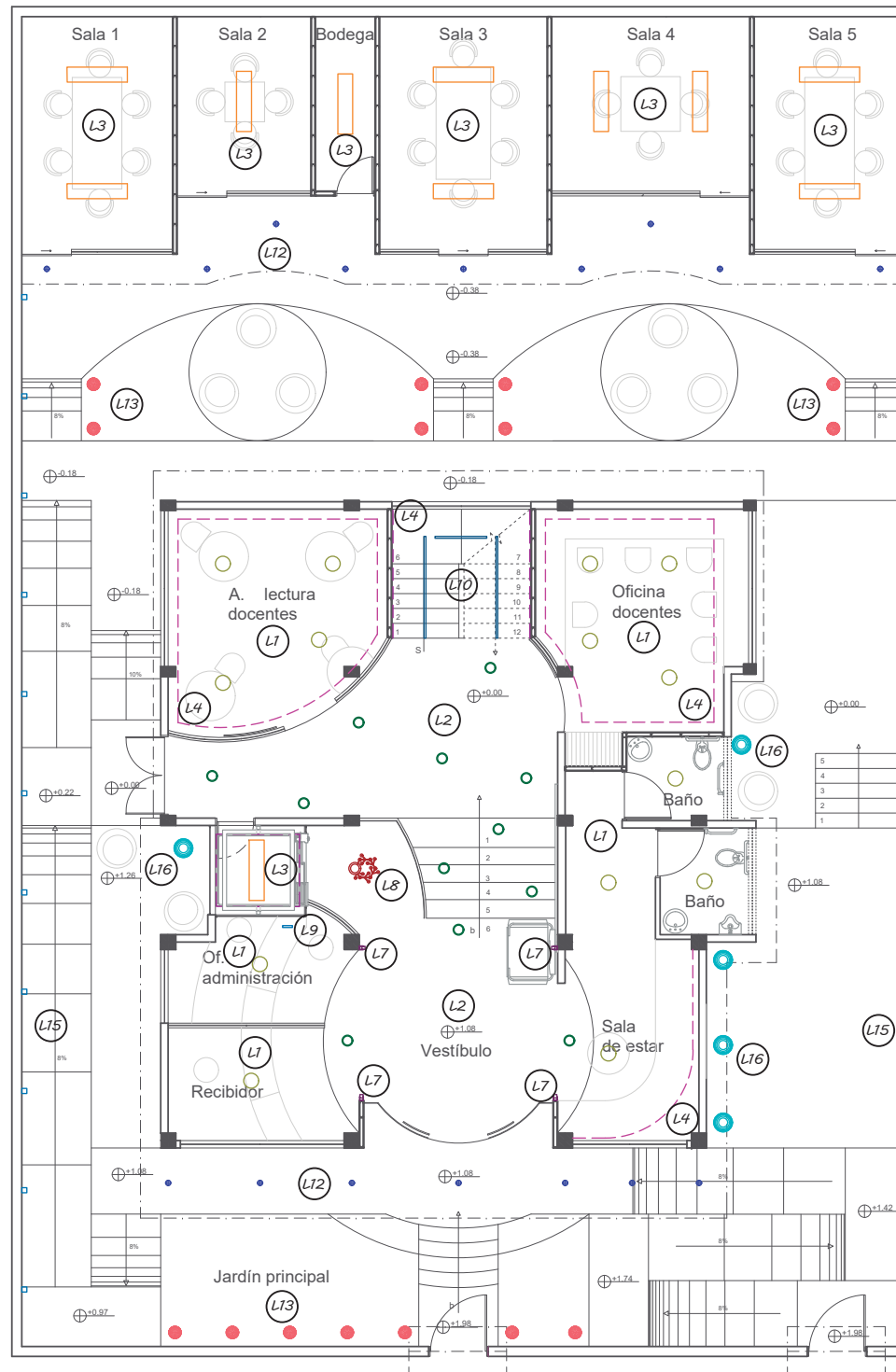

PLANTA BAJA CODIFICADA
ESC: 1-100



FACULTAD DE ARQUITECTURA Y
DISEÑO
ESCUELA DE ARQUITECTURA
INTERIOR



Calle José María Raygada Oe6A

TRABAJO DE FIN DE CARRERA
INTERVENCIÓN INTERIORISTA
PARA EL CAMBIO DE USO DE UN
INMUEBLE EN EL SECTOR DE
RUMIPAMBA A UNA CASA DE
APOYO ESTUDIANTIL ENFOCADO
A ESTUDIANTES DEL
COLEGIO INTISANA DE LA
JORNADA VESPERTINA

Autora:
SHUCELA ENRÍQUEZ DÍAZ

Contenido:
PRIMER PISO
CODIFICADO
ILUMINACIÓN
Proyecto:

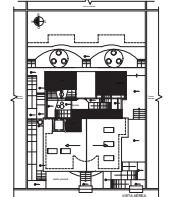

ASESOR:
MA. JIMENA VACAS DÁVILA

Escala:
Indicada

Fecha:
2018

Lámina:
63

Código	Símbolo	Descripción
L1		Plafón Kramfor
L2		Plafón con sensor
L3		Panel led rectangular
L4		Manguera led
L10		Sistema modular led
L5		Lámpara de techo telmo blanco
L6		Plafón colgante circular LED

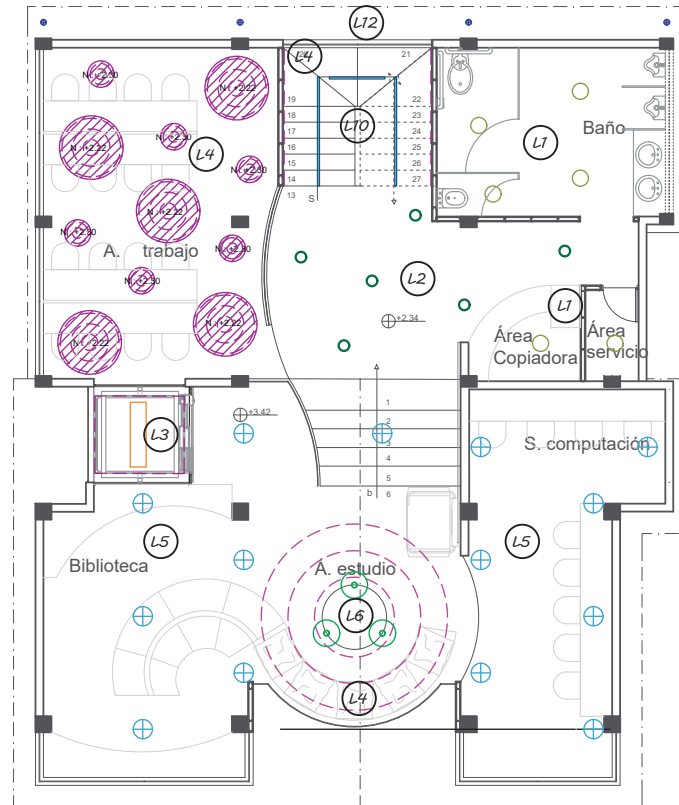

PRIMER PISO CODIFICADO
ESC: 1-100

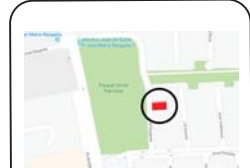

Calle José María Raygada Oe6A

TRABAJO DE FIN DE CARRERA
INTERVENCIÓN INTERIORISTA
PARA EL CAMBIO DE USO DE UN
INMUEBLE EN EL SECTOR DE
RUMIPAMBA A UNA CASA DE
APOYO ESTUDIANTIL ENFOCADO
A ESTUDIANTES DEL
COLEGIO INTISANA DE LA
JORNADA VESPERTINA

Autora:

SHUCELA ENRÍQUEZ DÍAZ

Contenido:

TERRAZA
CODIFICADA
ILUMINACIÓN

Proyecto:

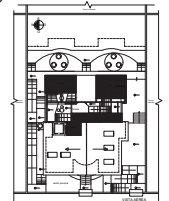

ASESOR:

MA. JIMENA VACAS DÁVILA

Escala:

Indicada

Fecha:

2018

Lámina:

64

Código	Símbolo	Descripción
L1		Plafón Kramfor
L3		Panel led rectangular
L4		Manguer led
L10		Sistema modular led
L11		Luminaria exterior de suspension

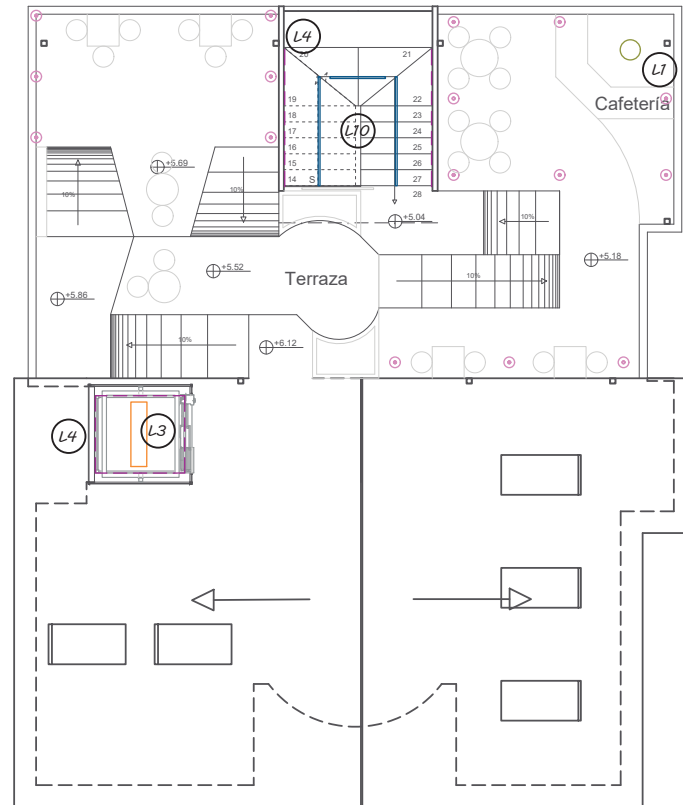

TERRAZA CODIFICADA
ESC: 1-100

CÁLCULO DE ILUMINACIÓN DE SALA DE ESTUDIO GRUPAL

DATOS

- * Ancho (a) : 3.0363
- * Largo (b) : 4.7378
- * Alto (h): 2.0316
- * Em: 300 lux (necesario en aulas)
- * Tipo lámpara: Panel led
- * Tipo luminaria: CGPREATO4555
- * Flujo luminoso (QL): 3825 lm
- * Temperatura: 5500k
- * h` (Distancia libre): 1.1716
- * h` (Superficie a iluminar): 0.85m
- * d` (descolgado luminaria): 0.01m



CÁLCULO Cu - Coeficiente utilización

- * Índice K
- $K = (a \times b) / h(a + b)$
- $K = 0.91$

- * Coeficiente de reflexión Cu: 0.75

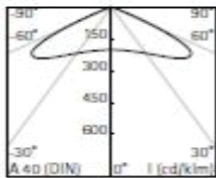

h/B	0.70	0.70	0.70	0.70	0.70	0.50	0.50	0.20	0.00
	0.70	0.50	0.50	0.20	0.20	0.50	0.20	0.20	0.00
0.50	0.20	0.10	0.20	0.10	0.10	0.10	0.10	0.10	0.00
k									
0,60	0,63	0,43	0,42	0,31	0,31	0,41	0,31	0,30	0,26
1,00	0,87	0,63	0,61	0,51	0,50	0,59	0,49	0,49	0,44
1,25	0,99	0,73	0,70	0,62	0,61	0,68	0,60	0,59	0,55
1,50	1,06	0,79	0,76	0,69	0,67	0,74	0,66	0,65	0,61
2,00	1,17	0,88	0,83	0,79	0,76	0,81	0,75	0,73	0,70
2,50	1,23	0,93	0,89	0,86	0,82	0,86	0,81	0,79	0,76
3,00	1,29	0,98	0,92	0,91	0,87	0,90	0,86	0,84	0,81
4,00	1,34	1,02	0,96	0,96	0,91	0,94	0,90	0,88	0,85

- * Cm: 0.8 (limpio)

- * Flujo luminoso
- $QT = (Em \times S) / (Cu \times Cm)$
- $QT = (300 \times (4.73 \times 3.036)) / (0.75 \times 0.8)$
- $QT = 7192.95$ lúmenes

- * N° Luminarias
- $NL = QT / (n \times QL)$
- $NL = 7192.95 / (1 \times 3825)$
- $NL = 1.88$ aprox 2

EMPLAZAMIENTO LUMINARIAS

- * $N \text{ ancho} = \sqrt{(NI/b) \times a}$
- $N \text{ ancho} = \sqrt{(1.88/4.73) \times 3.04}$
- $N \text{ ancho} = 1.09$ aprox 1

- * $N \text{ largo} = N \text{ ancho} \times (b/a)$
- $N \text{ largo} = 1.09 \times (4.73/3.04)$
- $N \text{ largo} = 1.71$ aprox 2

- * Distancia luminarias
- $DL = 4.74/4$
- $DL = 1.185$ m

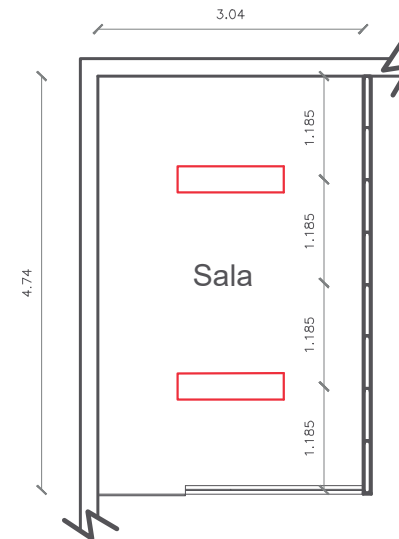

EVALUACIÓN

- * $Em = \frac{NL \times n \times QL \times Cu \times Cn}{S} \geq E \text{ tablas}$
- $Em = \frac{2 \times 1 \times 3825 \times 0.75 \times 0.8}{3.03 \times 4.74}$
- $Em = 319.0757 \text{ lux} \Rightarrow \text{SI CUMPLE}$



FACULTAD DE ARQUITECTURA Y DISEÑO
ESCUELA DE ARQUITECTURA INTERIOR



TRABAJO DE FIN DE CARRERA INTERVENCIÓN INTERIORISTA PARA EL CAMBIO DE USO DE UN INMUEBLE EN EL SECTOR DE RUMIPAMBA A UNA CASA DE APOYO ESTUDIANTIL ENFOCADO A ESTUDIANTES DEL COLEGIO INTISANA DE LA JORNADA VESPERTINA

Autora:
SHUCELA ENRÍQUEZ DÍAZ

Contenido:
CÁLCULO LÚMENES

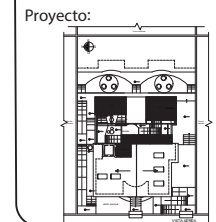









ASESOR:
MA. JIMENA VACAS DÁVILA

Escala:
Indicada









Fecha:
2018

Lámina:
65

CATÁLOGO MOBILIARIO

CÓDIGO	DESCRIPCIÓN	ESPECIFICACIÓN TÉCNICA	DIMENSIONES	ESPACIO	IMAGEN
M1	Silla Ultra modelo "Vegetal"	Asiento y base de poliamida tejida. Base de 4 patas con deslizadores de fieltro para suelos duros. Aptá para uso externo. Colores: turquesa, amarillo, verde	Alto: 81,3 cm Ancho: 60,6 cm Profundidad: 57,7 cm	Salas de estudio	
M2	Asiento iluminado "Potter"	Polietileno blanco Diseño de Valerio Gottin Tecnología led	Alto: 70 cm Ancho: 80 cm	Jardín	
M3	Silla moldeada de Herman Miller "Eames"	Asiento de madera laminada moldeada. Base de acero inoxidable pintado.	Alto: 70 cm Ancho: 80 cm	Sala lectura profesores	
M4	Nelson Swag leg chair	Patas de acero cromado , estructura de polipropileno reciclable.	Alto: 81,28 cm Ancho: 71,12 cm Profundidad: 55,88 cm	Oficina docentes	
M5	Silla circular	Patas de acero cromado , asiento tapizado con cuerina color blanco	Alto: 74 cm Ancho: 71 cm Profundidad: 70 cm	Oficina administración Oficina recepción	
M6	Sofá en forma de L	Patas de acero inoxidable, tapizado de lino resinado color amarillo y cuerina.	Alto: 73 cm Ancho: 4,06 m Profundidad: 2,85 m	Sala de estar	
M7	Silla gris	Estructura de acero inoxidable, tapizado de cuerina gris.	Alto: 85 cm Ancho: 40 cm Profundidad: 41 cm	A. trabajo	
M8	Mueble biblioteca	Estructura de acero inoxidable con mdf revestido de fórmica y textil de lino resinada.	Alto: 85 cm Ancho: 40 cm Profundidad: 41 cm	Biblioteca A. estudio	

CATÁLOGO MOBILIARIO

CÓDIGO	DESCRIPCIÓN	ESPECIFICACIÓN TÉCNICA	DIMENSIONES	ESPACIO	IMAGEN
M9	Asiento corrido	Asiento de estructura metálica anclado a la pared con revestimiento de esponja de poliuretano tapizado con lino resinado.	Alto: 0,45 cm Ancho: 60,6 cm Profundidad: 57,7 cm	Salas de estudio	
M10	Asiento balans	Silla basculante de estructura en laminado de fresno curvada flexible con revestimiento de tela lino resinada.	Alto: 0,51 cm Ancho: 0,52 cm Profundidad: 0,51 cm	A: computación	
M11	Mesa de vidrio	Mesa de estructura de acero inoxidable con superficie de vidrio azul de grosor 1 cm.	Alto: 0,74 m Ancho: 1,10 m Largo: 2,25 m	Salas grupales	
M12	Mesa de vidrio	Mesa de estructura de acero inoxidable con superficie de vidrio azul de grosor 1 cm.	Alto: 0,74 m Ancho: 1,00 m Largo: 1,00 m	Salas grupales	
M13	Mesa de vidrio	Mesa de estructura de acero inoxidable con superficie de vidrio azul de grosor 1 cm.	Alto: 0,74 m Ancho: 1,20 m Largo: 1,20 m	Salas grupales	
M14	Mueble almacenaje	Mesa de estructura de acero inoxidable con superficie de vidrio azul de grosor 1 cm.	Alto: 0,74 m Ancho: 1,20 m Largo: 1,20 m	Salas grupales	
M15	Mesa de lectura redonda	Mesa redonda de fibra de vidrio y madera. Dos piezas	Alto: 0,76 cm Ancho: 1m Profundidad: 1 m	Sala de lectura	
M16	Mesón oficina docentes	Estructura de acero inoxidable con mdf revestido de fórmica.	Alto: 0,74 cm Ancho: 4,30 m Profundidad: 0,60 m	Of: Docentes	
M17	Mobiliario recepción administración	Estructura de acero inoxidable con mdf revestido de fórmica.	Alto: 1,15 m Ancho: 4,52 m Profundidad: 0,60 m	A: recepción administración	



TRABAJO DE FIN DE CARRERA INTERVENCIÓN INTERIORISTA PARA EL CAMBIO DE USO DE UN INMUEBLE EN EL SECTOR DE RUMIPAMBA A UNA CASA DE APOYO ESTUDIANTIL ENFOCADO A ESTUDIANTES DEL COLEGIO INTISANA DE LA JORNADA VESPERTINA

Autora:
SHUCELA ENRÍQUEZ DÍAZ

Contenido:
CATÁLOGO MOBILIARIO

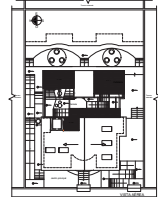









Proyecto:

ASESOR:
MA. JIMENA VACAS DÁVILA

Escala: Indicada
Fecha: 2018

Lámina:
67

CATÁLOGO MOBILIARIO

CÓDIGO	DESCRIPCIÓN	ESPECIFICACIÓN TÉCNICA	DIMENSIONES	ESPACIO	IMAGEN
M18	Mesita redonda	Mesa redonda baja con estructura metálica y vidrio.	Alto: 0,45 cm Ancho: 0,84 m Profundidad: 0,84 m	Salas de estar	
M19	Mesa de trabajo	Mobiliario de estructura metálica con mdf revestido de fórmica.	Alto: 0,74cm Largo: 2,89 m Ancho: 1,20 m	A. trabajo	
M20	Mueble copiadora	Estructura de acero inoxidable con mdf revestido de fórmica.	Alto: 1 m Ancho: 1,55 m Largo: 1,81 m Profundidad: 0,60 m	A. copiadora	
M21	Librero	Librero de repisas mdf con fórmica anclado a la pared.	Alto: 2 m Ancho: 1,11 m Largo: 2,60 m Profundidad: 0,30 m	Biblioteca	
M22	Mesa computación	Mesa con soporte de estructura metálica anclada a la pared. Superficie de vidrio azul.	Alto: 0,74 m Largo: 4 m Profundidad: 0,60 m	A. computación	
M23	Mesa computación	Mesa con soporte de estructura metálica anclada a la pared. Superficie de vidrio azul.	Alto: 0,74 m Largo: 3,69 m Profundidad: 0,60 m	A. computación	
M24	Mesa terraza	Mesa redonda anclada al piso de soporte metálico con vidrio.	Alto: 0,74 m Ancho: 0,60 m Largo: 0,60 m	Terraza	
M25	Mobiliario cafetería	Estructura de acero inoxidable con mdf revestido de fórmica con expositor de vidrio.	Alto: 1,25 m Ancho: 2,22 m Largo: 1,97 m	Terraza	
M26	Urinario	Urinario de porcelana color blanco.	Alto: 79,7 cm Ancho: 42,5 cm Largo: 36,5 cm	Baño	
M27	Inodoro ecológico salvagua II	Inodoro de porcelana color blanco.	Alto: 75 cm Ancho: 39 cm Profundidad: 65cm	Baño	
M28	Lavamanos	Lavamanos de porcelana color blanco sin grifería.	Alto: 15,5 cm Diámetro: 45,5 cm	Baño	



FACULTAD DE ARQUITECTURA Y
DISEÑO
ESCUELA DE ARQUITECTURA
INTERIOR

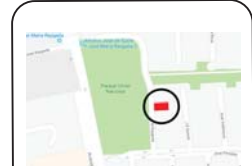

Calle José María Raygada Oe6A

TRABAJO DE FIN DE CARRERA
INTERVENCIÓN INTERIORISTA
PARA EL CAMBIO DE USO DE UN
INMUEBLE EN EL SECTOR DE
RUMIPAMBA A UNA CASA DE
APOYO ESTUDIANTIL ENFOCADO
A ESTUDIANTES DEL
COLEGIO INTISANA DE LA
JORNADA VESPERTINA

Autora:
SHUCELA ENRÍQUEZ DÍAZ

Contenido:
CATÁLOGO MOBILIARIO

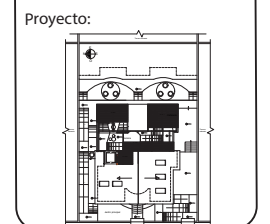

ASESOR:
MA. JIMENA VACAS DÁVILA

Escala:
Indicada

Fecha:
2018

Lámina:
69

- Silla Vitra modelo "Vegetal" Color turquesa y verde (M1)
- Mesa de vidrio (M11)
- Mesa de vidrio (M12)
- Mesa de vidrio (M13)
- Asiento iluminado "Potter" (M2)
- Silla moldeada de Herman Miller "Eames" (M3)
- Mesa de lectura redonda (M15)
- Nelson Swag leg chair (M4)
- Mesón oficina docentes (M16)
- Silla circular (M5)
- Mobiliario recepción administración (M17)
- Mesita redonda (M18)
- Sofá en forma de L (M6)
- Urinario (M26)
- Inodoro ecológico salcagua II (M27)
- Lavamanos (M28)

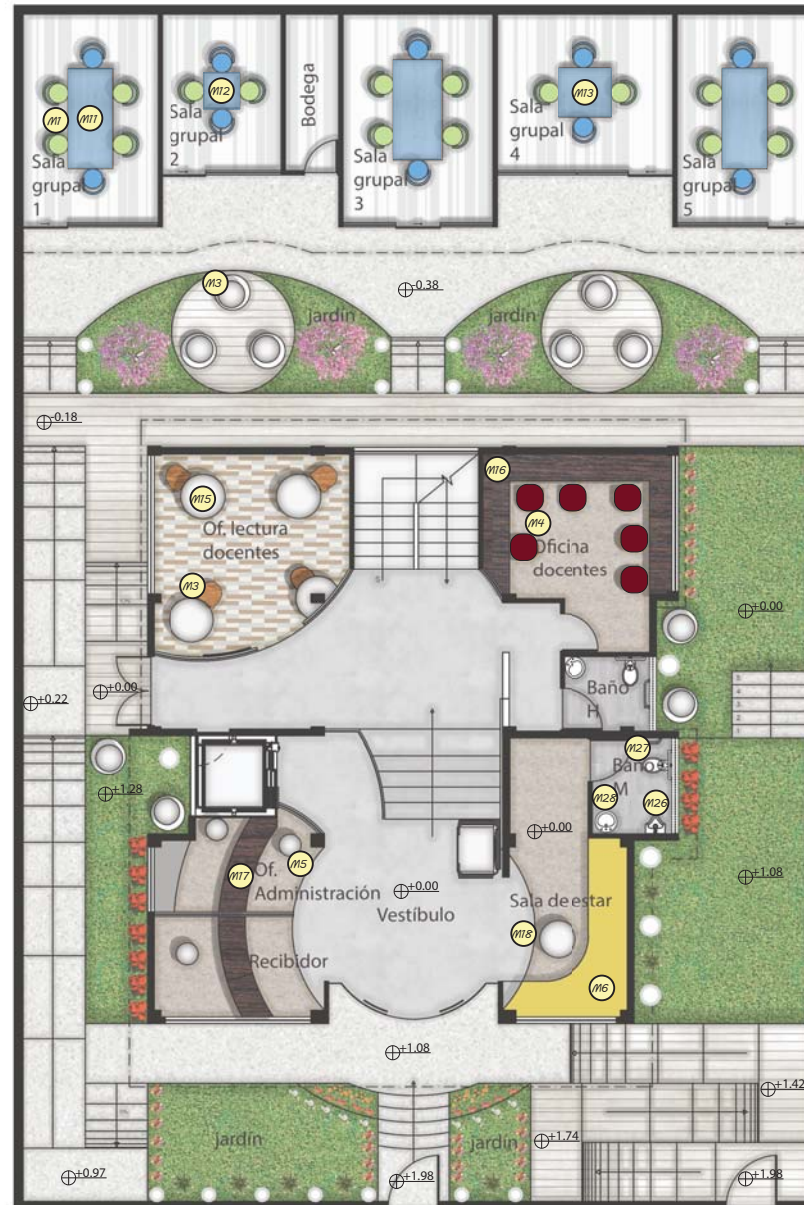

PLANTA BAJA CODIFICADA
ESC: 1-120



Calle José María Raygada Oe6A

TRABAJO DE FIN DE CARRERA
INTERVENCIÓN INTERIORISTA
PARA EL CAMBIO DE USO DE UN
INMUEBLE EN EL SECTOR DE
RUMIPAMBA A UNA CASA DE
APOYO ESTUDIANTIL ENFOCADO
A ESTUDIANTES DEL
COLEGIO INTISANA DE LA
JORNADA VESPERTINA

Autora:

SHUCELA ENRÍQUEZ DÍAZ

Contenido:

CATÁLOGO MOBILIARIO

Proyecto:

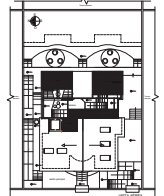

ASESOR:

MA. JIMENA VACAS DÁVILA

Escala:

Indicada

Fecha:

2018

Lámina:

70



- Silla Vitra modelo "Vegetal"*
Color turquesa y verde (M1)
- Silla gris* (M7)
- Mesa de trabajo* (M19)
- Mueble copiadora* (M20)
- Librero* (M21)
- Mueble biblioteca* (M8)
- Asiento corrido* (M9)
- Mesa computación* (M22)
- Mesa computación* (M23)
- Urinario* (M26)
- Innodoro ecológico salcagua II* (M27)
- Lavamanos* (M28)

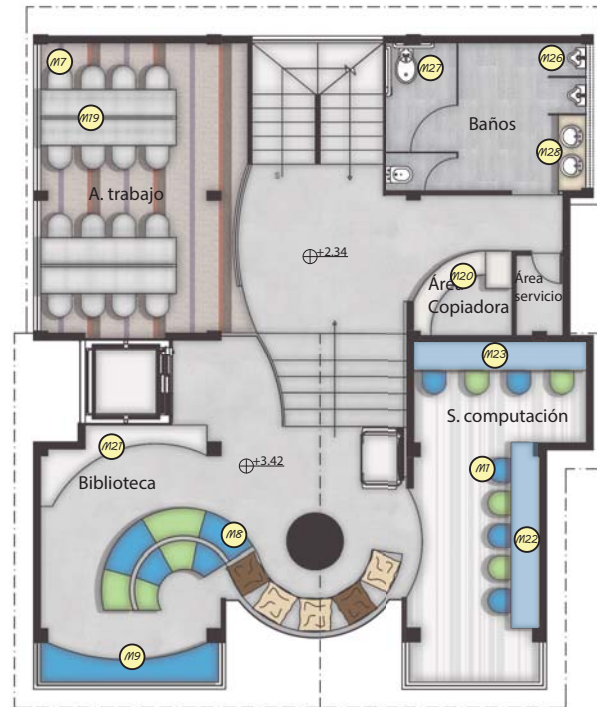

PLANTA PRIMER PISO CODIFICADA
ESC: 1-100



Calle José María Raygada Oe6A

TRABAJO DE FIN DE CARRERA
INTERVENCIÓN INTERIORISTA
PARA EL CAMBIO DE USO DE UN
INMUEBLE EN EL SECTOR DE
RUMIPAMBA A UNA CASA DE
APOYO ESTUDIANTIL ENFOCADO
A ESTUDIANTES DEL
COLEGIO INTISANA DE LA
JORNADA VESPERTINA

Autora:

SHUCELA ENRÍQUEZ DÍAZ

Contenido:

CATÁLOGO MOBILIARIO

Proyecto:

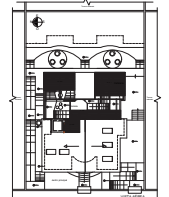

ASESOR:

MA. JIMENA VACAS DÁVILA

Escala:

Indicada

Fecha:

2018

Lámina:

71

Mesa terraza

M24

Silla Vitra modelo
"Vegetal"
Color amarillo y
blanco

M1

Mobiliario
cafetería

M25



PLANTA TERRAZA CODIFICADA
ESC: 1-100

MUEBLE ESTUDIO/ BIBLIOTECA

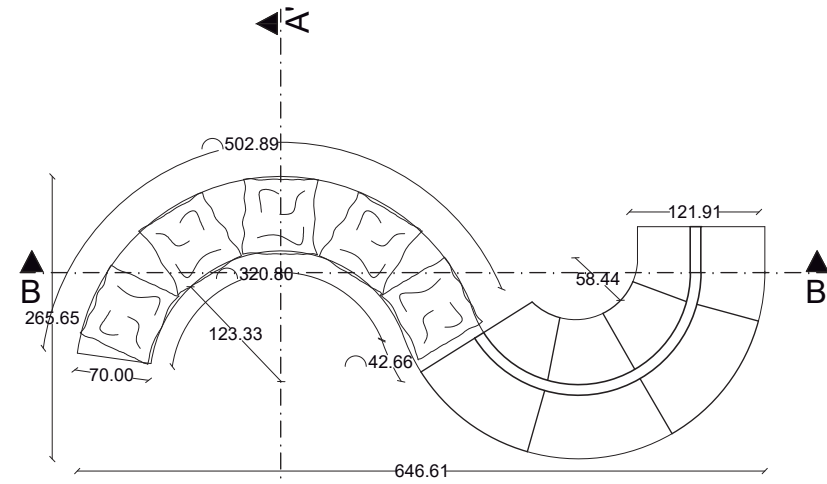

PLANTA
ESC: 1-50

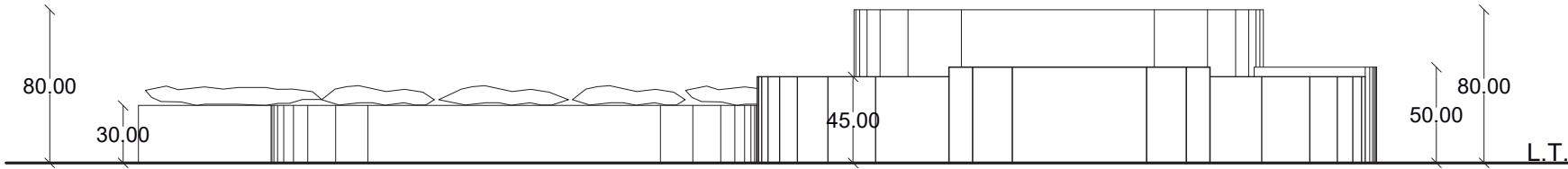

ELEVACIÓN FRONTAL
ESC: 1-25

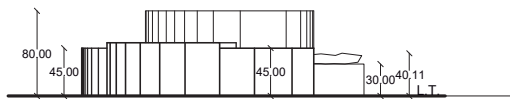

ELEVACIÓN LATERAL DERECHA
ESC: 1-50



uola
FACULTAD DE ARQUITECTURA Y
DISEÑO
ESCUELA DE ARQUITECTURA
INTERIOR



TRABAJO DE FIN DE CARRERA
INTERVENCIÓN INTERIORISTA
PARA EL CAMBIO DE USO DE UN
INMUEBLE EN EL SECTOR DE
RUMIPAMBA A UNA CASA DE
APOYO ESTUDIANTIL ENFOCADO
A ESTUDIANTES DEL
COLEGIO INTISANA DE LA
JORNADA VESPERTINA

Autora:
SHUCELA ENRÍQUEZ DÍAZ

Contenido:
MOBILIARIO EMBLEMÁTICO

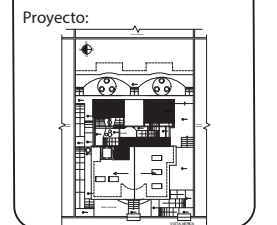

ASESOR:
MA. JIMENA VACAS DÁVILA

Escala: Fecha:
Indicada 2018

Lámina:
72

MUEBLE ESTUDIO/ BIBLIOTECA



FACULTAD DE ARQUITECTURA Y DISEÑO
ESCUELA DE ARQUITECTURA INTERIOR



TRABAJO DE FIN DE CARRERA
INTERVENCIÓN INTERIORISTA
PARA EL CAMBIO DE USO DE UN INMUEBLE EN EL SECTOR DE RUMIPAMBA A UNA CASA DE APOYO ESTUDIANTIL ENFOCADO A ESTUDIANTES DEL COLEGIO INTISANA DE LA JORNADA VESPERTINA

Autora:
SHUCELA ENRÍQUEZ DÍAZ

Contenido:
MOBILIARIO EMBLEMÁTICO

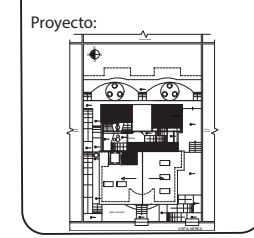

ASESOR:
MA. JIMENA VACAS DÁVILA

Escala:
Indicada

Fecha:
2018

Lámina:
73

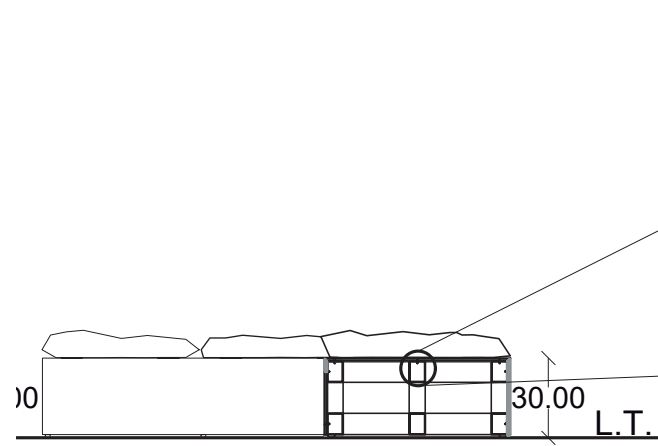

CORTE A-A'
ESC: 1-20

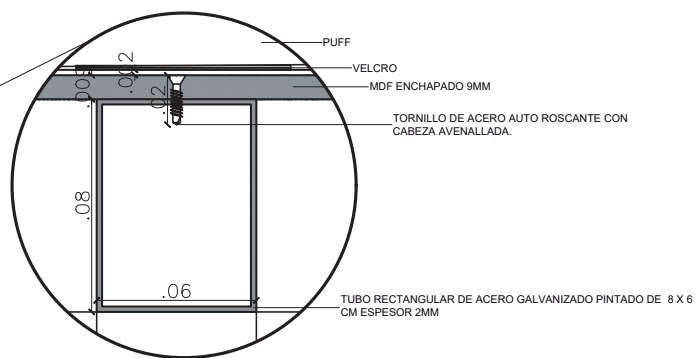

DETALLE 1
ESC: 1-2

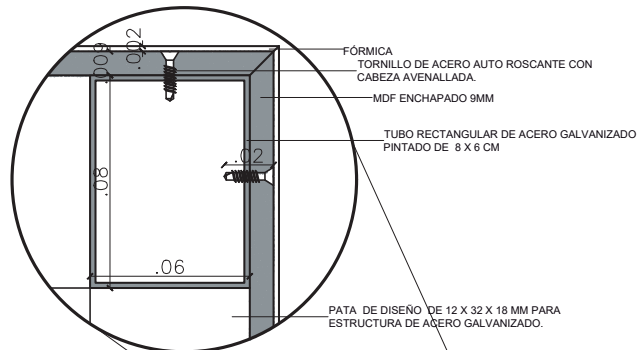

DETALLE 2
ESC: 1-2

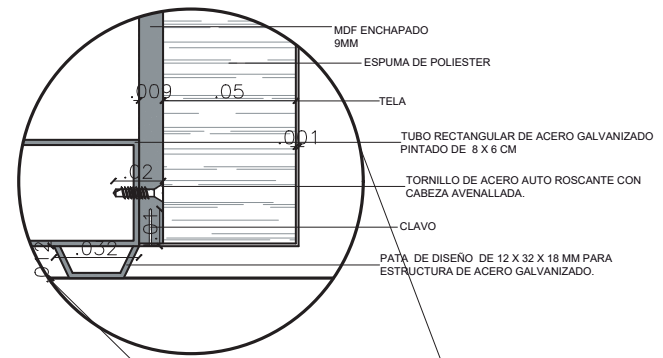

DETALLE 3
ESC: 1-2

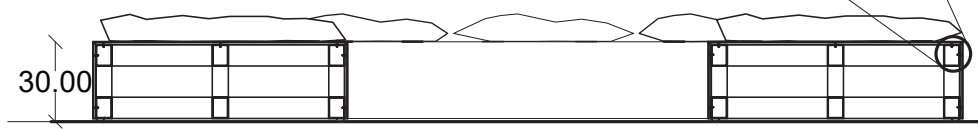

CORTE A-A'
ESC: 1-20

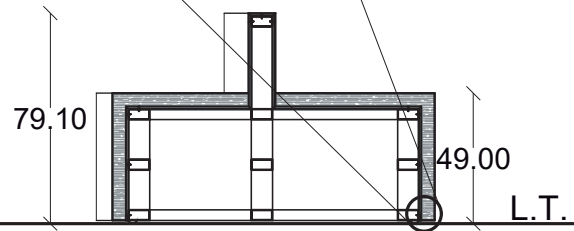

L.T.

MUEBLE RECEPCIÓN/ ADMINISTRACIÓN

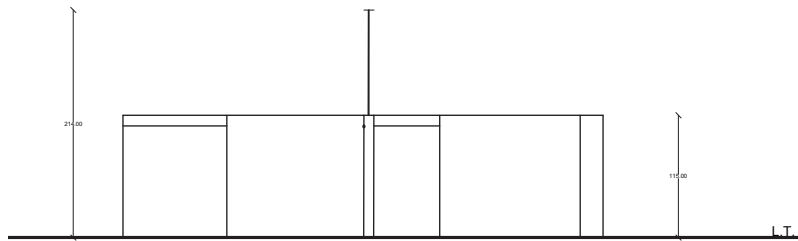
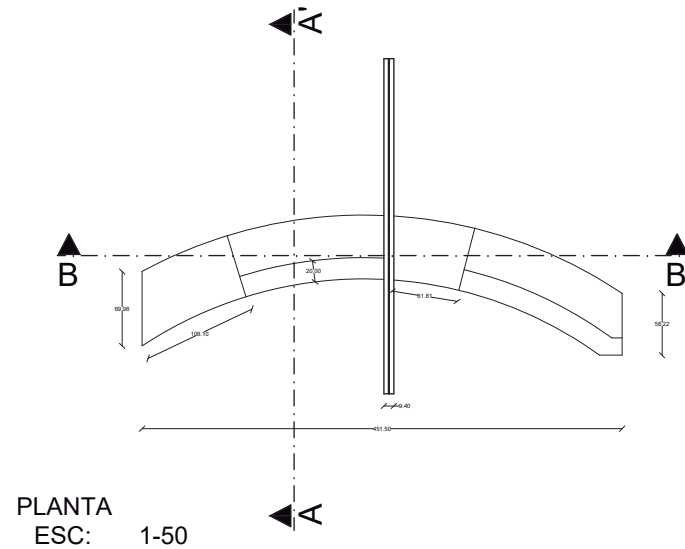
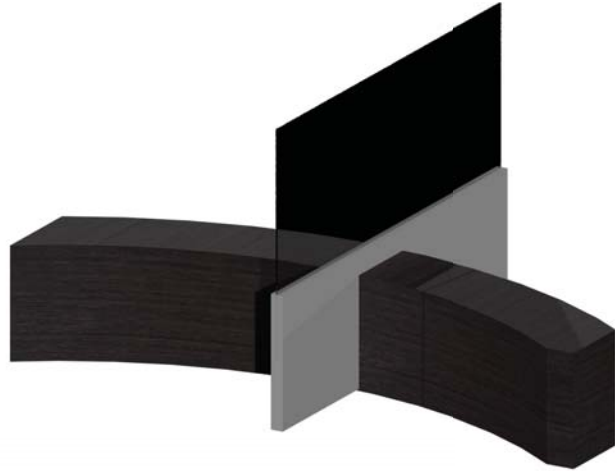

ELEVACIÓN FRONTAL
ESC: 1-50

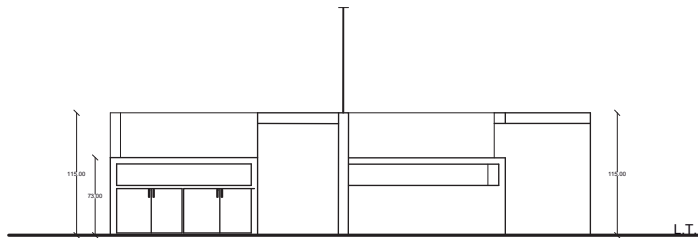

ELEVACIÓN POSTERIOR
ESC: 1-50



uda.
FACULTAD DE ARQUITECTURA Y DISEÑO
ESCUELA DE ARQUITECTURA INTERIOR



TRABAJO DE FIN DE CARRERA
INTERVENCIÓN INTERIORISTA
PARA EL CAMBIO DE USO DE UN
INMUEBLE EN EL SECTOR DE
RUMIPAMBA A UNA CASA DE
APOYO ESTUDIANTIL ENFOCADO
A ESTUDIANTES DEL
COLEGIO INTISANA DE LA
JORNADA VESPERTINA

Autora:
SHUCELA ENRÍQUEZ DÍAZ

Contenido:
MOBILIARIO EMBLEMÁTICO

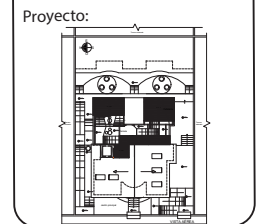

ASESOR:
MA. JIMENA VACAS DÁVILA

Escala: Fecha:
Indicada 2018

Lámina:
74

MUEBLE RECEPCIÓN/ ADMINISTRACIÓN

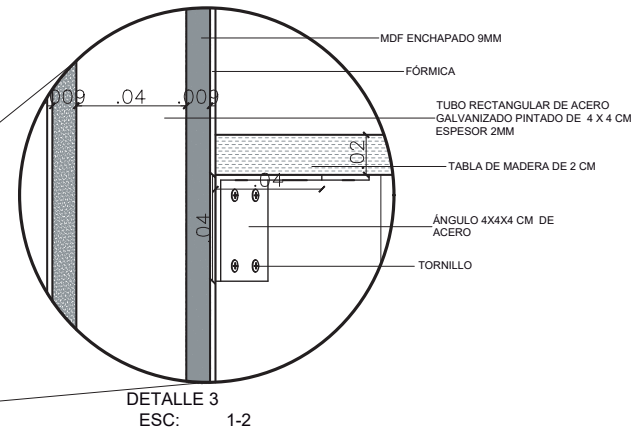
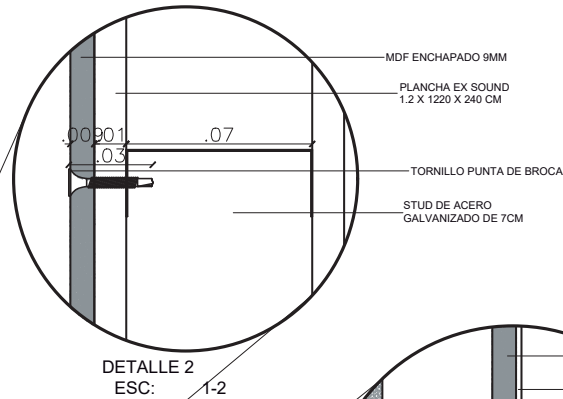
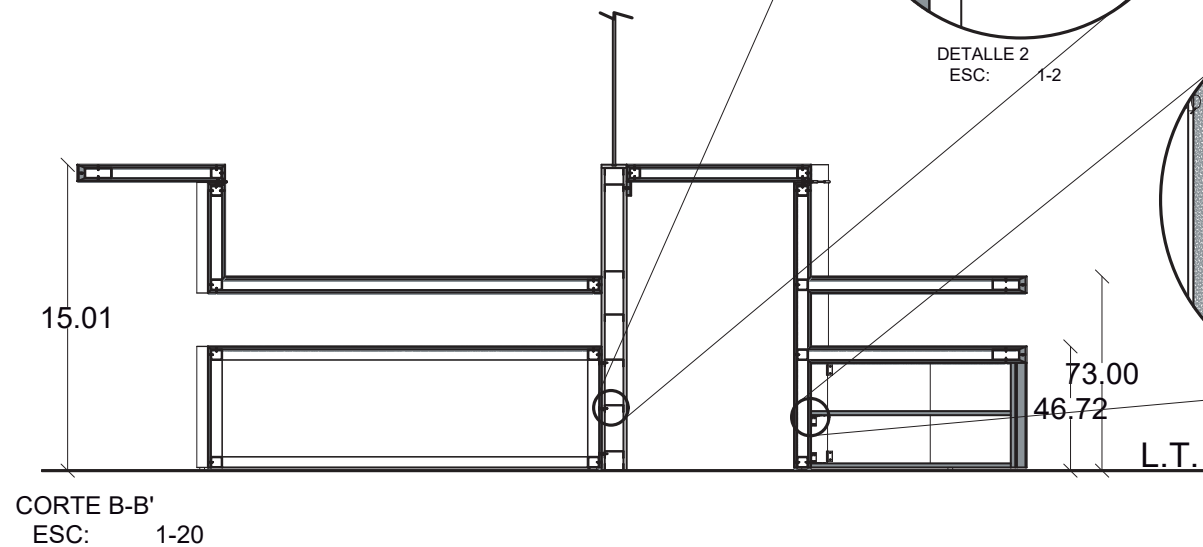
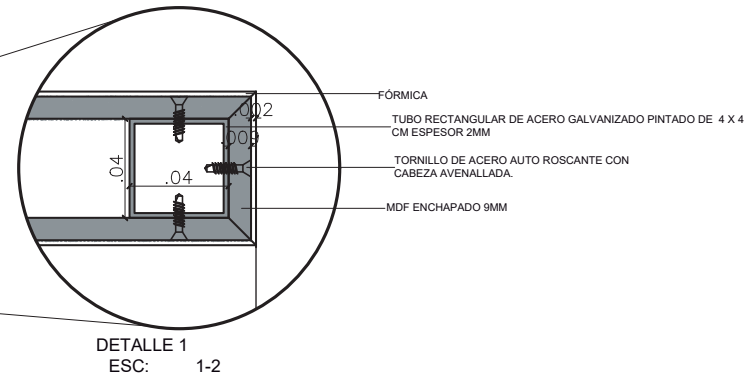
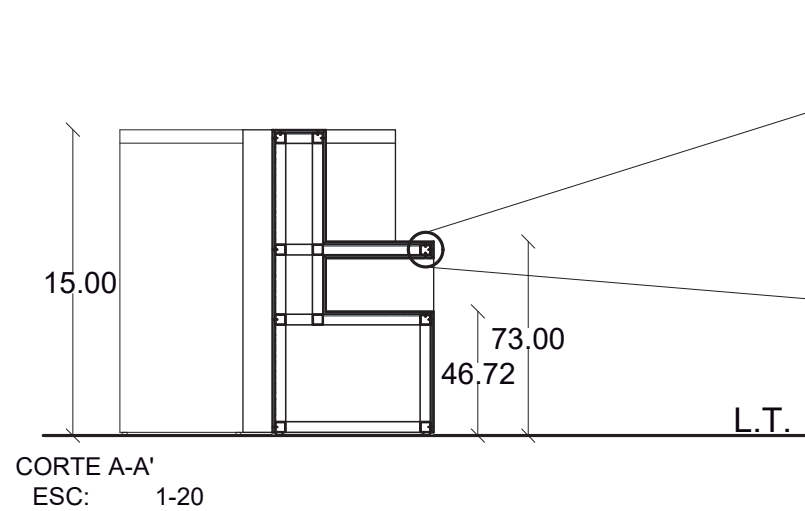

udla

FACULTAD DE ARQUITECTURA Y DISEÑO
ESCUELA DE ARQUITECTURA INTERIOR



Calle José María Raygada Oe6A

TRABAJO DE FIN DE CARRERA INTERVENCIÓN INTERIORISTA PARA EL CAMBIO DE USO DE UN INMUEBLE EN EL SECTOR DE RUMIPAMBA A UNA CASA DE APOYO ESTUDIANTIL ENFOCADO A ESTUDIANTES DEL COLEGIO INTISANA DE LA JORNADA VESPERTINA

Autora:

SHUCELA ENRÍQUEZ DÍAZ

Contenido:

MOBILIARIO EMBLEMÁTICO

Proyecto:

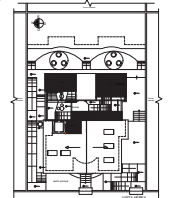

ASESOR:

MA. JIMENA VACAS DÁVILA

Escala:

Indicada

Fecha:

2018

Lámina:

75

MUEBLE CAFETERÍA

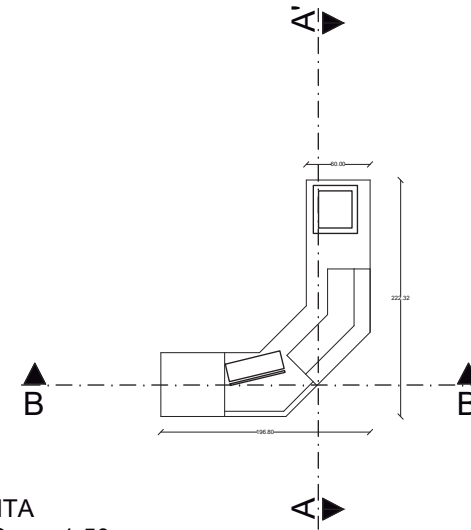
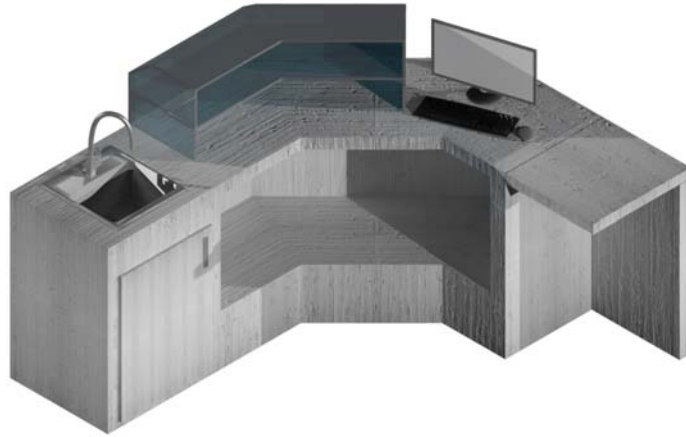

PLANTA
ESC: 1-50

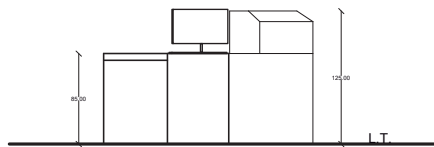

ELEVACIÓN FRONTAL
ESC: 1-50

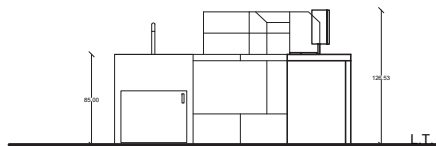

ELEVACIÓN LATERAL IZQUIERDA
ESC: 1-50



uolva

FACULTAD DE ARQUITECTURA Y DISEÑO
ESCUELA DE ARQUITECTURA INTERIOR



TRABAJO DE FIN DE CARRERA
INTERVENCIÓN INTERIORISTA
PARA EL CAMBIO DE USO DE UN INMUEBLE EN EL SECTOR DE RUMIPAMBA A UNA CASA DE APOYO ESTUDIANTIL ENFOCADO A ESTUDIANTES DEL COLEGIO INTISANA DE LA JORNADA VESPERTINA

Autora:
SHUCELA ENRÍQUEZ DÍAZ

Contenido:
MOBILIARIO EMBLEMÁTICO

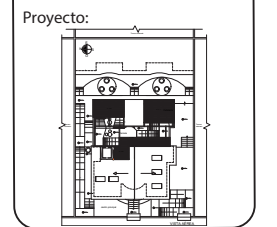

ASESOR:
MA. JIMENA VACAS DÁVILA

Escala: Fecha:
Indicada 2018

Lámina:
76

MUEBLE CAFETERÍA



FACULTAD DE ARQUITECTURA Y DISEÑO

ESCUELA DE ARQUITECTURA INTERIOR



Calle José María Raygada Oe6A

TRABAJO DE FIN DE CARRERA
INTERVENCIÓN INTERIORISTA
PARA EL CAMBIO DE USO DE UN
INMUEBLE EN EL SECTOR DE
RUMIPAMBA A UNA CASA DE
APOYO ESTUDIANTIL ENFOCADO
A ESTUDIANTES DEL
COLEGIO INTISANA DE LA
JORNADA VESPERTINA

Autora:

SHUCELA ENRÍQUEZ DÍAZ

Contenido:

MOBILIARIO EMBLEMÁTICO

Proyecto:

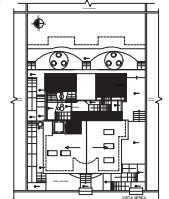

ASESOR:

MA. JIMENA VACAS DÁVILA

Escala:

Indicada

Fecha:

2018

Lámina:

77

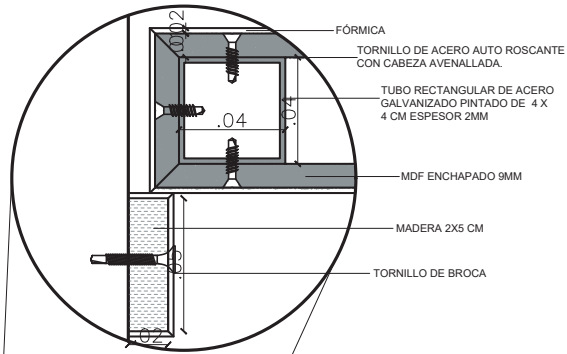

DETALLE 1
ESC: 1-2

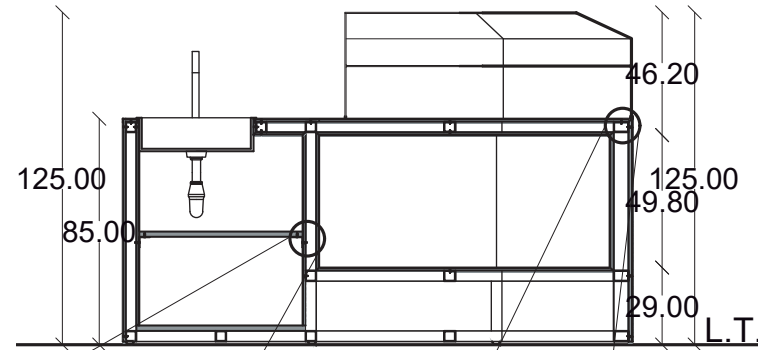

CORTE A-A'
ESC: 1-20

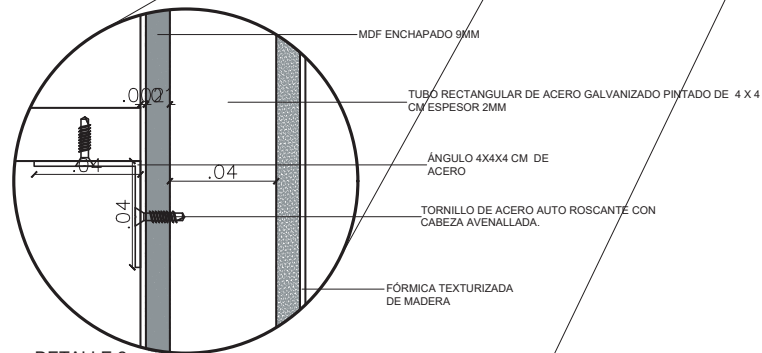

DETALLE 2
ESC: 1-2

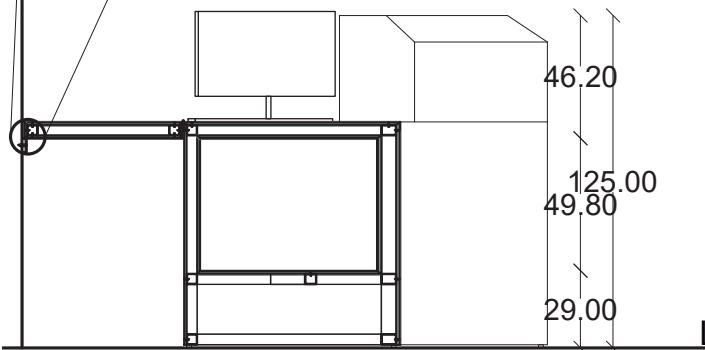

CORTE B-B'
ESC: 1-20

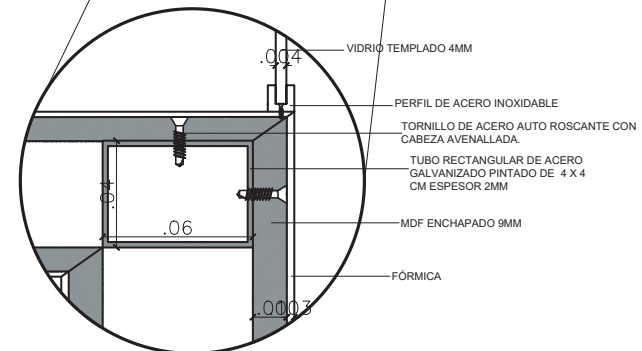

DETALLE 3
ESC: 1-2

NORMATIVAS APLICADAS AL PROYECTO

* BATERÍAS SANITARIAS

-Edificaciones con ingreso público deberá tener al menos un baño para personas con discapacidad-

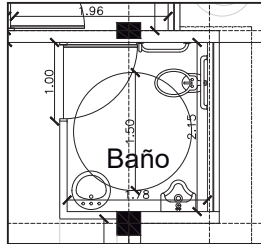

* ILUMINACIÓN Y VENTILACIÓN DIRECTA

- Los espacios deberán tener iluminación y ventilación natural por medio de techos o ventanas.
- Para instalaciones educativas se asegurará ventilación cruzada.

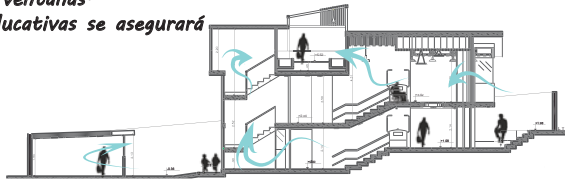

* CIRCULACIÓN EXTERIOR

- Las caminerías o corredores de circulación exterior peatonal tendrán mínimo ancho de 1,20m.

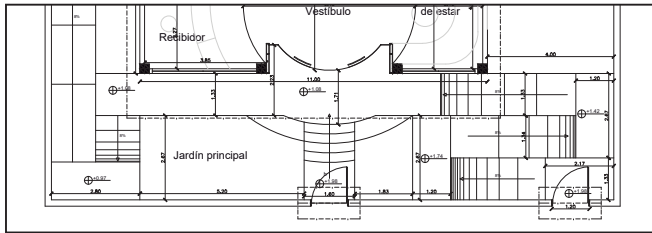

* CORREDORES O PASILLOS

- Ancho mínimo de pasillo 1,80



* ESCALERAS

- Huella mínima de 2,28
- El ancho mínimo será de 1,20m libres en establecimiento.

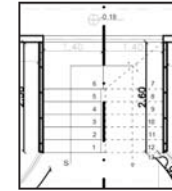

* RAMPAS

- Ancho mínimo 1,20m y rampas unidireccionales de 0,90m.
- Con giros de 90 grados, el ancho mínimo debe ser de 1,00 m. Si supera los 90 grados, la dimensión mínima será de 1,20m.

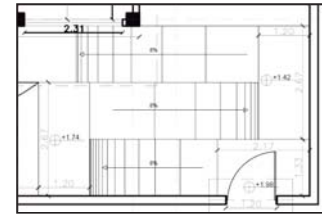

* VESTÍBULOS

- Todas las edificaciones deberán tener vestíbulo de acceso con un lado mínimo de 3 metros. La puerta tendrá mínimo 1,20 m.

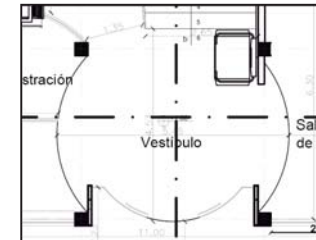

* ASCENSORES

- En espacios públicos el espacio para desembarcar o embarcar debe tener un área mínima de 1,50m x 1,50m en condiciones simétricas y centradas a la puerta.

-El foso debe construirse o recubirse con materiales impermeabilizantes.
-Las dimensiones mínimas deberán ser 1,20m x 1,00m.

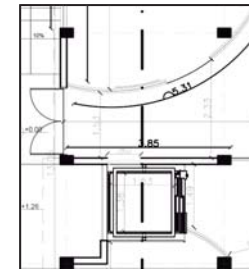

udla

FACULTAD DE ARQUITECTURA Y DISEÑO
ESCUELA DE ARQUITECTURA INTERIOR



Calle José María Raygada Oe6A

TRABAJO DE FIN DE CARRERA
INTERVENCIÓN INTERIORISTA
PARA EL CAMBIO DE USO DE UN INMUEBLE EN EL SECTOR DE RUMIPAMBA A UNA CASA DE APOYO ESTUDIANTIL ENFOCADO A ESTUDIANTES DEL COLEGIO INTISANA DE LA JORNADA VESPERTINA

Autora:

SHUCELAENRÍQUEZ DÍAZ

Contenido:

MEMORIA GRÁFICA

Proyecto:

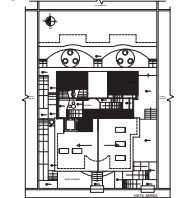

Profesor guía:

ARQ.
LOPEZ PABLO MAURICIO

Escala:

Indicada

Fecha:

2018

Lámina:

78

SIMBOLOGÍA	
SIMBOLOGÍA	ESPECIFICACIONES
	Medidor
	Válvula Check
	LLave de Paso
	Columna de agua fría
	Agua fría
	Neplo reductor
	Codo
	Tee
	Cisterna
	Tanque de presión 1 HP
	Bomba de agua
	Cisterna recolección de agua lluvia

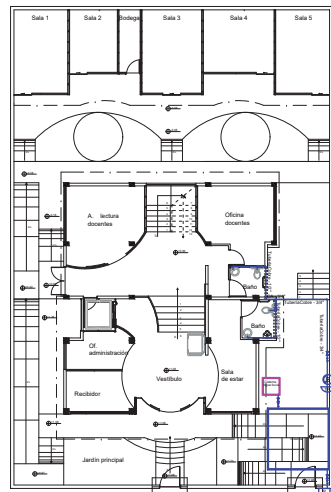

ESC: 1-300

RED PÚBLICA DE AGUA POTABLE

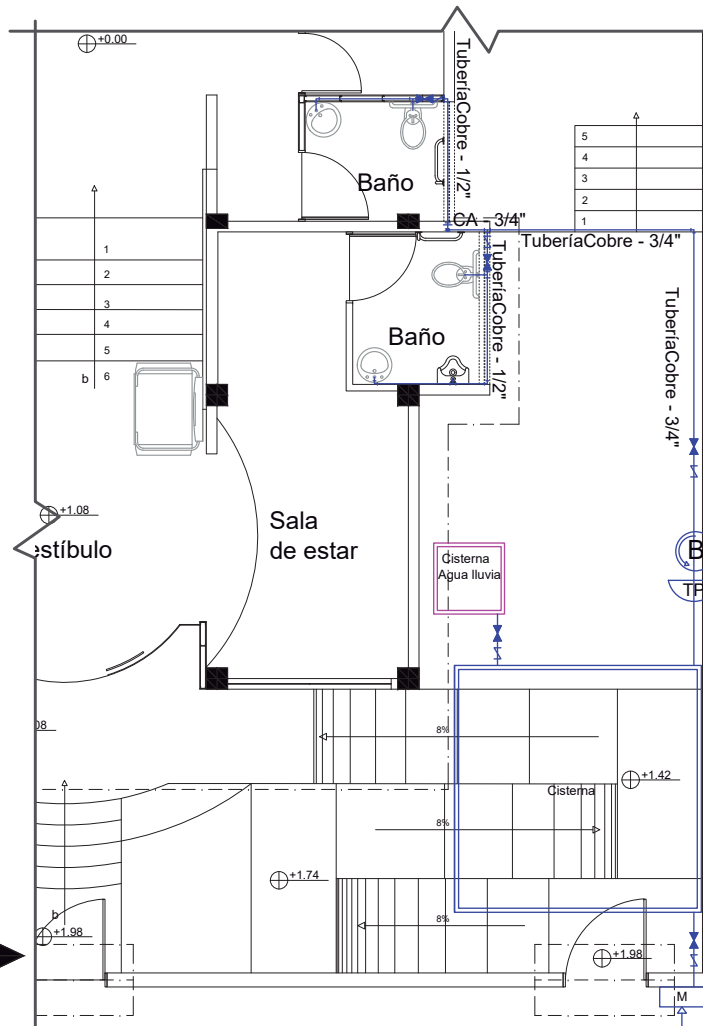

RED PÚBLICA DE AGUA POTABLE

ACOMETIDA

CÁLCULO CISTERNA

* 150 L diarios por persona
 *60 personas gastan 9000 L diarios
 *27000 litros en 3 días de reserva
 *27000 l = 27m³

$V = \text{Área} \times H$ *V=27m³ + 35%
 $V = (L \times L) \times H$ =27m³ + 9.45m³
 $36.45 \text{ m}^3 = L^2 \times 3.00 \text{ m}$ = 36.45m³

$L^2 = \frac{36.45 \text{ m}^3}{3.00 \text{ m}}$
 $L = \sqrt{\frac{36.45 \text{ m}^3}{3.00}}$
 $L = 3.48$

R= Ancho- 3.48m
 Largo- 3.48m
 Altura- 3m



TRABAJO DE FIN DE CARRERA
 INTERVENCIÓN INTERIORISTA
 PARA EL CAMBIO DE USO DE UN INMUEBLE EN EL SECTOR DE RUMIPAMBA A UNA CASA DE APOYO ESTUDIANTIL ENFOCADO A ESTUDIANTES DEL COLEGIO INTISANA DE LA JORNADA VESPERTINA

Autora:
 SHUCELA ENRÍQUEZ DÍAZ

Contenido:
 INSTALACIONES AGUA POTABLE PLANTA BAJA

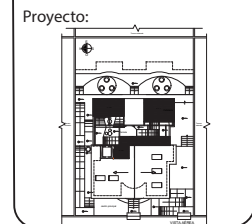

ASESOR:
 ARQ.
 LOPEZ PABLO MAURICIO

Escala: Fecha:
 Indicada 2018

Lámina:
 80

PLANO INSTALACIONES HIDROSANITARIAS PLANTA BAJA
 ESC: 1-75



FACULTAD DE ARQUITECTURA Y DISEÑO
ESCUELA DE ARQUITECTURA INTERIOR



Calle José María Raygada Oe6A

TRABAJO DE FIN DE CARRERA
INTERVENCIÓN INTERIORISTA
PARA EL CAMBIO DE USO DE UN
INMUEBLE EN EL SECTOR DE
RUMIPAMBA A UNA CASA DE
APOYO ESTUDIANTIL ENFOCADO
A ESTUDIANTES DEL
COLEGIO INTISANA DE LA
JORNADA VESPERTINA

Autora:

SHUCELA ENRÍQUEZ DÍAZ

Contenido:

INSTALACIONES AGUA POTABLE
PRIMER PISO

Proyecto:

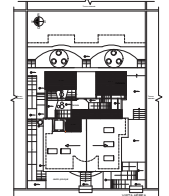

ASESOR:

ARQ.
LOPEZ PABLO MAURICIO

Escala:

Indicada

Fecha:

2018

Lámina:

81

SIMBOLOGÍA	
SIMBOLOGÍA	ESPECIFICACIONES
	Medidor
	Válvula Check
	LLave de Paso
	Columna de agua fría
	Agua fría
	Nepló reductor
	Codo
	Tee
	Cisterna
	Tanque de presión 1 HP
	Bomba de agua

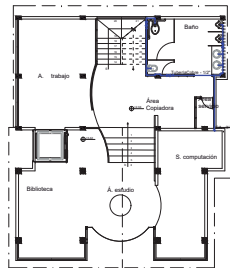

ESC: 1-300

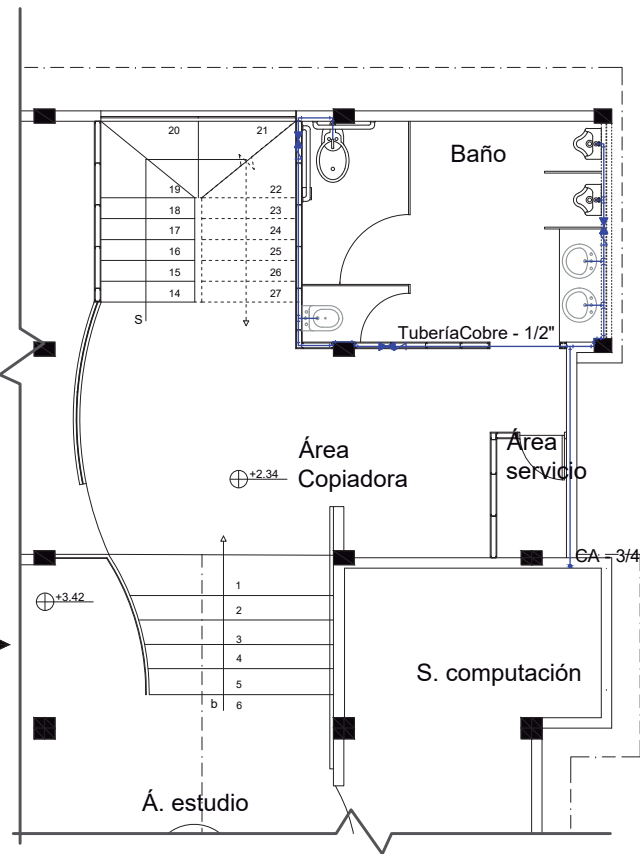

PLANO INSTALACIONES HIDROSANITARIAS PRIMER PISO
ESC: 1-75

SIMBOLOGÍA	
SIMBOLOGÍA	ESPECIFICACIONES
M	Medidor
	Válvula Check
	LLave de Paso
	Columna de agua fría
	Agua fría
	Neplo reductor
	Codo
	Tee
	Cisterna
	Tanque de presión 1 HP
	Bomba de agua

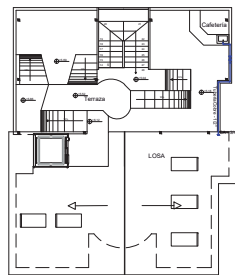

ESC: 1-300

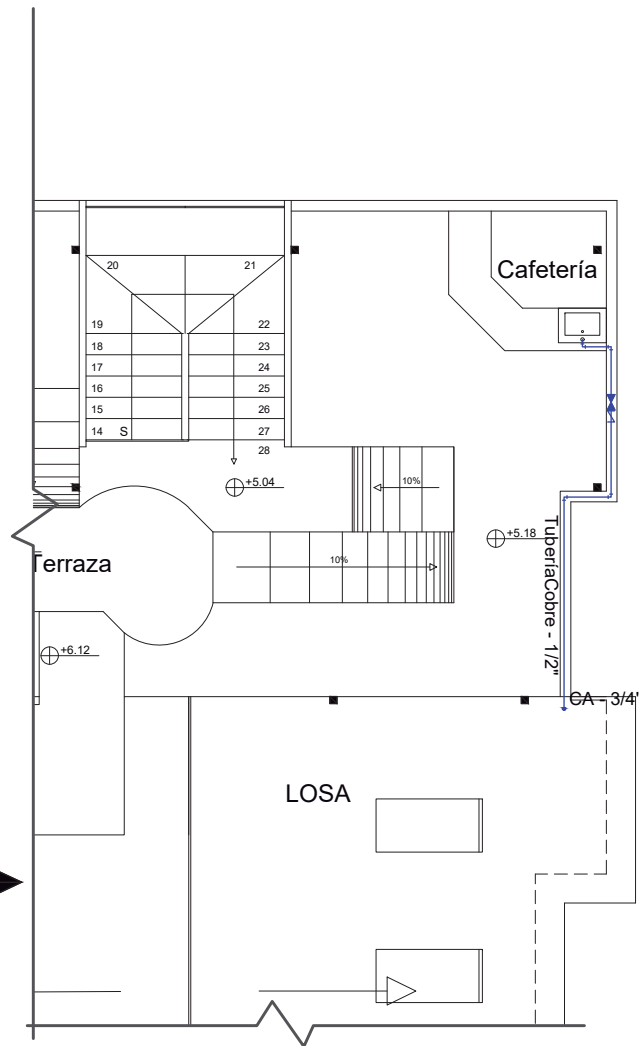

PLANO INSTALACIONES HIDROSANITARIAS TERRAZA

ESC: 1-75



TRABAJO DE FIN DE CARRERA
 INTERVENCIÓN INTERIORISTA
 PARA EL CAMBIO DE USO DE UN
 INMUEBLE EN EL SECTOR DE
 RUMIPAMBA A UNA CASA DE
 APOYO ESTUDIANTIL ENFOCADO
 A ESTUDIANTES DEL
 COLEGIO INTISANA DE LA
 JORNADA VESPERTINA

Autora:
 SHUCELA ENRÍQUEZ DÍAZ

Contenido:
 INSTALACIONES AGUA POTABLE
 TERRAZA

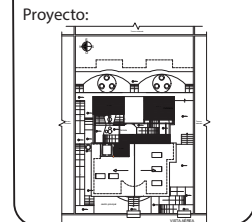

ASESOR:
 ARQ.
 LOPEZ PABLO MAURICIO

Escala: Fecha:
 Indicada 2018

Lámina:
 82

SIMBOLOGÍA	
SIMBOLOGÍA	ESPECIFICACIONES
	Caja de Revisión A.S
	Tubería pvc 110mm
	Tubería pvc 50mm
	Bajante A.S
	Sumidero de Piso
	Yee pvc 4" x 2"
	Yee pvc 4"
	Desague pvc 4"
	Desague pvc 2"

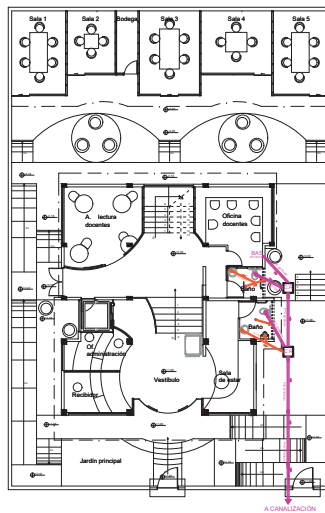

ESC: 1-300

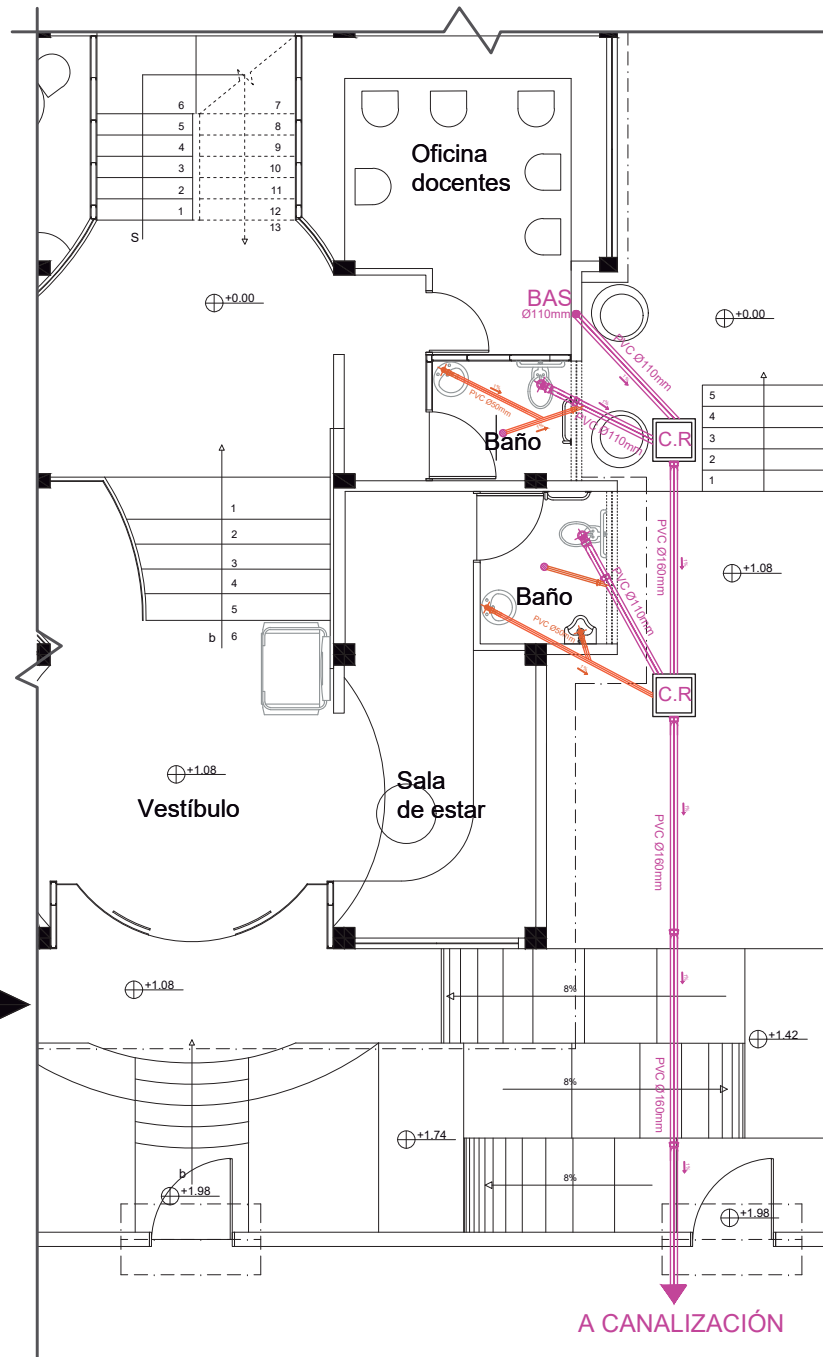

PLANO INSTALACIONES AGUAS SERVIDAS PLANTA BAJA
ESC: 1-75



FACULTAD DE ARQUITECTURA Y
DISEÑO
ESCUELA DE ARQUITECTURA
INTERIOR



Calle José María Raygada Oe6A

TRABAJO DE FIN DE CARRERA
INTERVENCIÓN INTERIORISTA
PARA EL CAMBIO DE USO DE UN
INMUEBLE EN EL SECTOR DE
RUMIPAMBA A UNA CASA DE
APOYO ESTUDIANTIL ENFOCADO
A ESTUDIANTES DEL
COLEGIO INTISANA DE LA
JORNADA VESPERTINA

Autora:
SHUCELA ENRÍQUEZ DÍAZ

Contenido:
INSTALACIONES AGUAS SERVIDAS
PLANTA BAJA

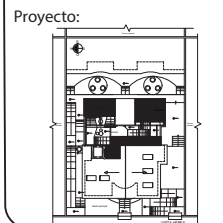

ASESOR:
ARQ.
LOPEZ PABLO MAURICIO

Escala:
Indicada

Fecha:
2018

Lámina:
83

SIMBOLOGÍA	
SIMBOLOGÍA	ESPECIFICACIONES
	Caja de Revisión A.S
	Tubería pvc 110mm
	Tubería pvc 50mm
	Bajante A.S
	Sumidero de Piso
	Yee pvc 4" x 2"
	Yee pvc 4"
	Desague pvc 4"
	Desague pvc 2"

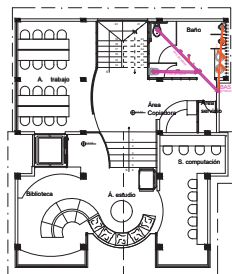

ESC: 1-300

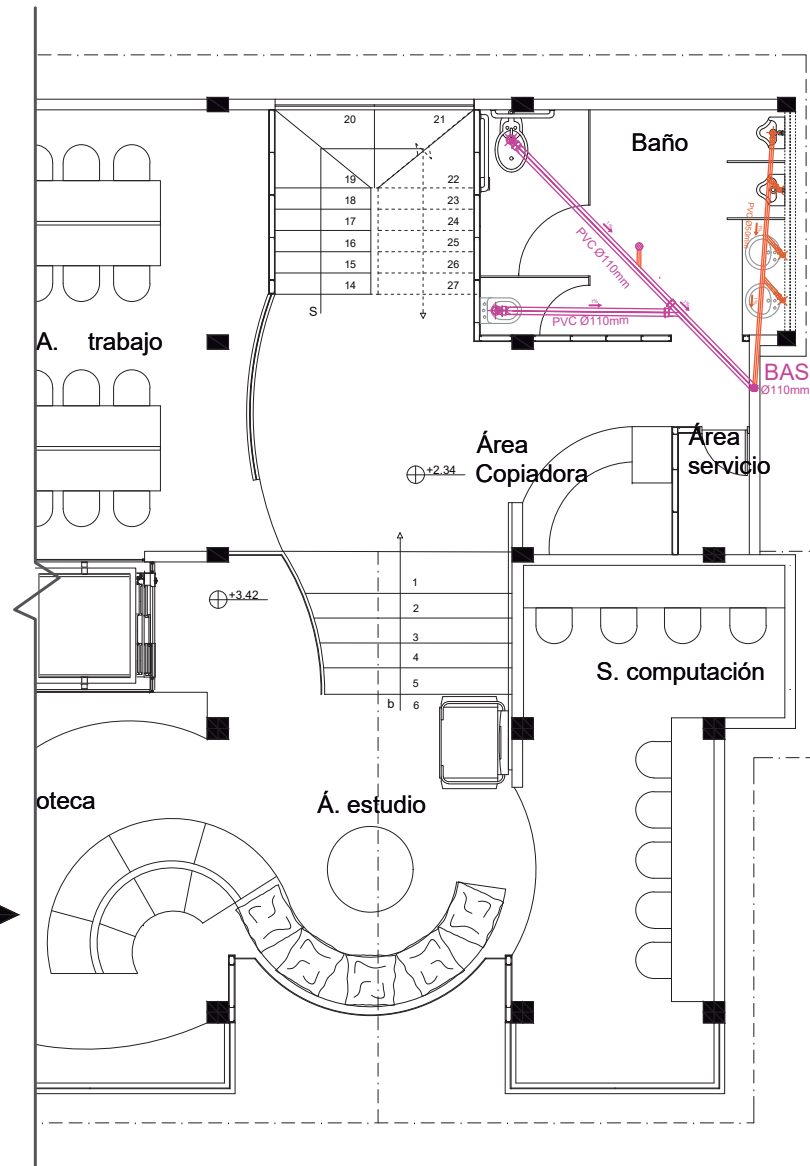

PLANO INSTALACIONES AGUAS SERVIDAS PLANTA BAJA
ESC: 1-75

uola

FACULTAD DE ARQUITECTURA Y DISEÑO
ESCUELA DE ARQUITECTURA INTERIOR

Calle José María Raygada Oe6A

TRABAJO DE FIN DE CARRERA INTERVENCIÓN INTERIORISTA PARA EL CAMBIO DE USO DE UN INMUEBLE EN EL SECTOR DE RUMIPAMBA A UNA CASA DE APOYO ESTUDIANTIL ENFOCADO A ESTUDIANTES DEL COLEGIO INTISANA DE LA JORNADA VESPERTINA

SHUCELA ENRÍQUEZ DÍAZ

INSTALACIONES AGUAS SERVIDAS PRIMER PISO

ARQ.
LOPEZ PABLO MAURICIO

Escala: Indicada
Fecha: 2018

SIMBOLOGÍA	
SIMBOLOGÍA	ESPECIFICACIONES
	Caja de Revisión A.S
	Tubería pvc 110mm
	Tubería pvc 50mm
	Bajante A.S
	Sumidero de Piso
	Yee pvc 4" x 2"
	Yee pvc 4"
	Desague pvc 4"
	Desague pvc 2"

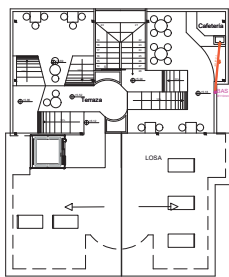

ESC: 1-300

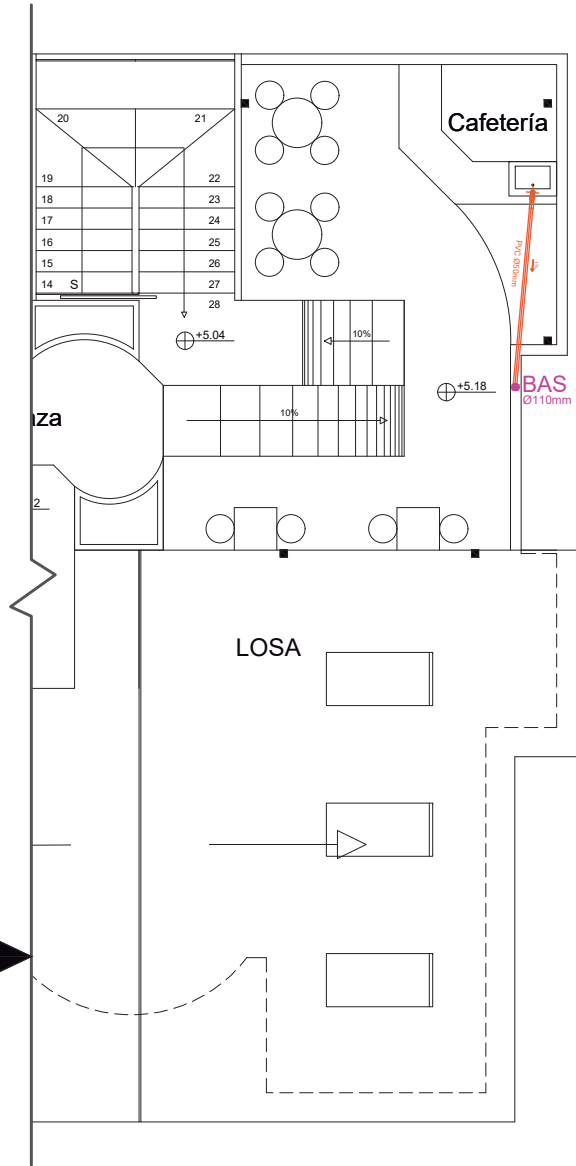

PLANO INSTALACIONES AGUAS SERVIDAS PLANTA BAJA
ESC: 1-75

uola

FACULTAD DE ARQUITECTURA Y DISEÑO
ESCUELA DE ARQUITECTURA INTERIOR

Calle José María Raygada Oe6A

TRABAJO DE FIN DE CARRERA
INTERVENCIÓN INTERIORISTA
PARA EL CAMBIO DE USO DE UN INMUEBLE EN EL SECTOR DE RUMIPAMBA A UNA CASA DE APOYO ESTUDIANTIL ENFOCADO A ESTUDIANTES DEL COLEGIO INTISANA DE LA JORNADA VESPERTINA

SHUCELA ENRÍQUEZ DÍAZ

INSTALACIONES AGUAS SERVIDAS TERRAZA

ARQ.
LOPEZ PABLO MAURICIO

Escala: Indicada
Fecha: 2018

SIMBOLOGÍA	
SIMBOLOGÍA	ESPECIFICACIONES
	Red de aguas lluvias
4"	Tubería de 110 mm
	Dirección de flujo
1%-PVC-4"	Pendiente del 1%, tubería de 4"
	Accesorio Y de PVC
	Bajante de aguas lluvias 4"
	Desague de aguas lluvias 4"
	Descarga recolector municipal
CR	Caja de revisión 60*60cm
	Canalón para recaudación agua 20*15cm
	Bajante de aguas lluvias 4" para recolección
	Red de aguas lluvias recolección
	Llave de paso
	Válvula Check
	Bomba de agua
	Sistema de filtración
	Tee
	Codo
M	Medidor

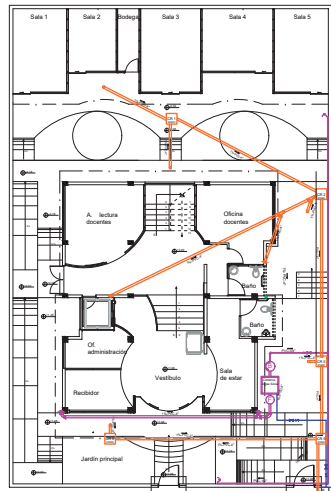

ESC: 1-300

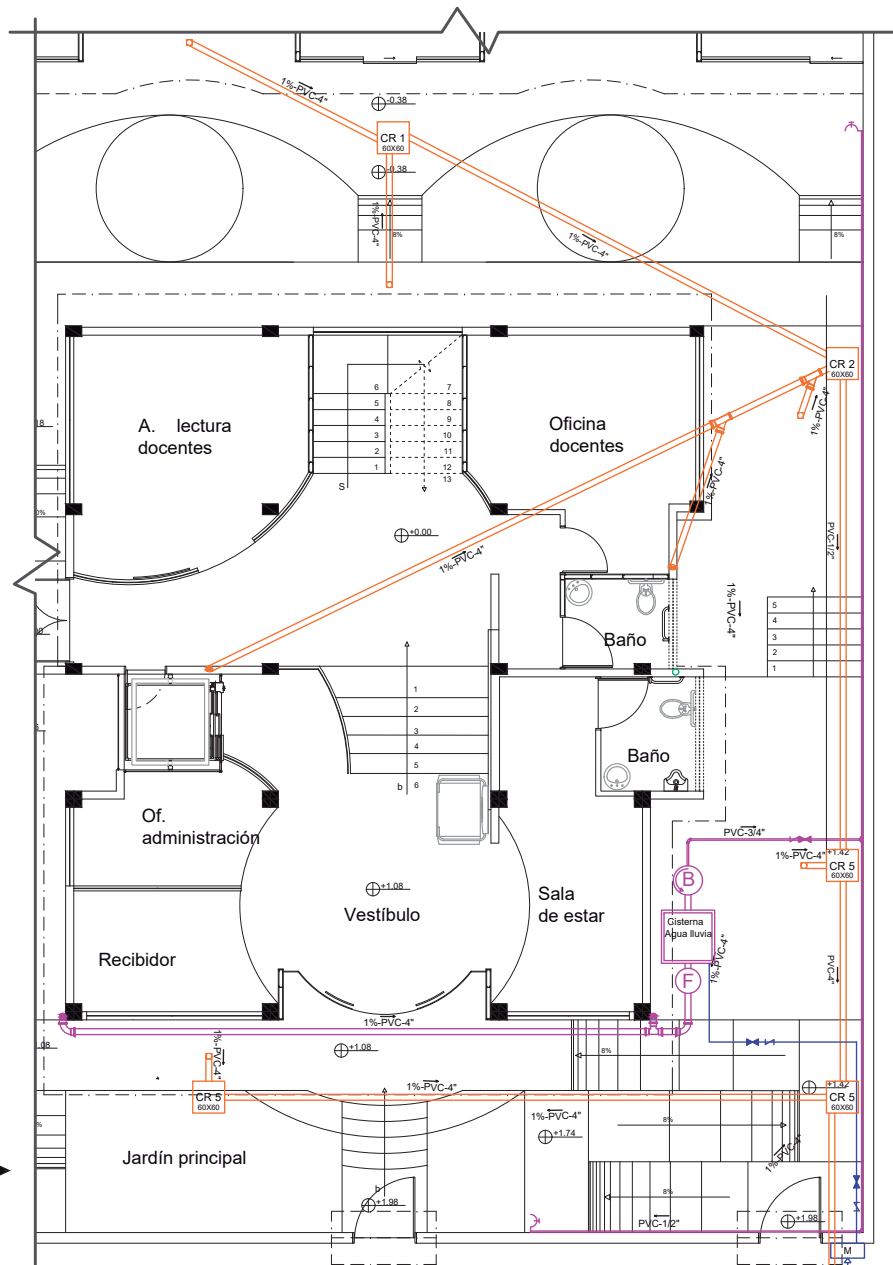

A RED PÚBLICA



PLANO INSTALACIONES AGUAS LLUVIA PLANTA BAJA
ESC: 1-100

uola

FACULTAD DE ARQUITECTURA Y DISEÑO
ESCUELA DE ARQUITECTURA INTERIOR

Calle José María Raygada Oe6A

TRABAJO DE FIN DE CARRERA INTERVENCIÓN INTERIORISTA PARA EL CAMBIO DE USO DE UN INMUEBLE EN EL SECTOR DE RUMIPAMBA A UNA CASA DE APOYO ESTUDIANTIL ENFOCADO A ESTUDIANTES DEL COLEGIO INTISANA DE LA JORNADA VESPERTINA

Autora:
SHUCELA ENRÍQUEZ DÍAZ

Contenido:
INSTALACIONES AGUA LLUVIA PLANTA BAJA

Proyecto:

ASESOR:
ARQ. LOPEZ PABLO MAURICIO

Escala:
Indicada

Fecha:
2018

Lámina:
86

SIMBOLOGÍA	
SIMBOLOGÍA	ESPECIFICACIONES
	Red de aguas lluvias
4"	Tubería de 110 mm
	Dirección de flujo
1%-PVC-4"	Pendiente del 1% , tubería de 4"
	Accesorio Y de PVC
	Bajante de aguas lluvias 4"
	Desague de aguas lluvias 4"
	Descarga recolector municipal
CR	Caja de revisión 60*60cm
	Canalón para recaudación agua 20*15cm
	Bajante de aguas lluvias 4" para recolección
	Red de aguas lluvias recolección
	Liave de paso
	Válvula Check
	Bomba de agua
	Sistema de filtración
	Tee
	Codo
M	Medidor

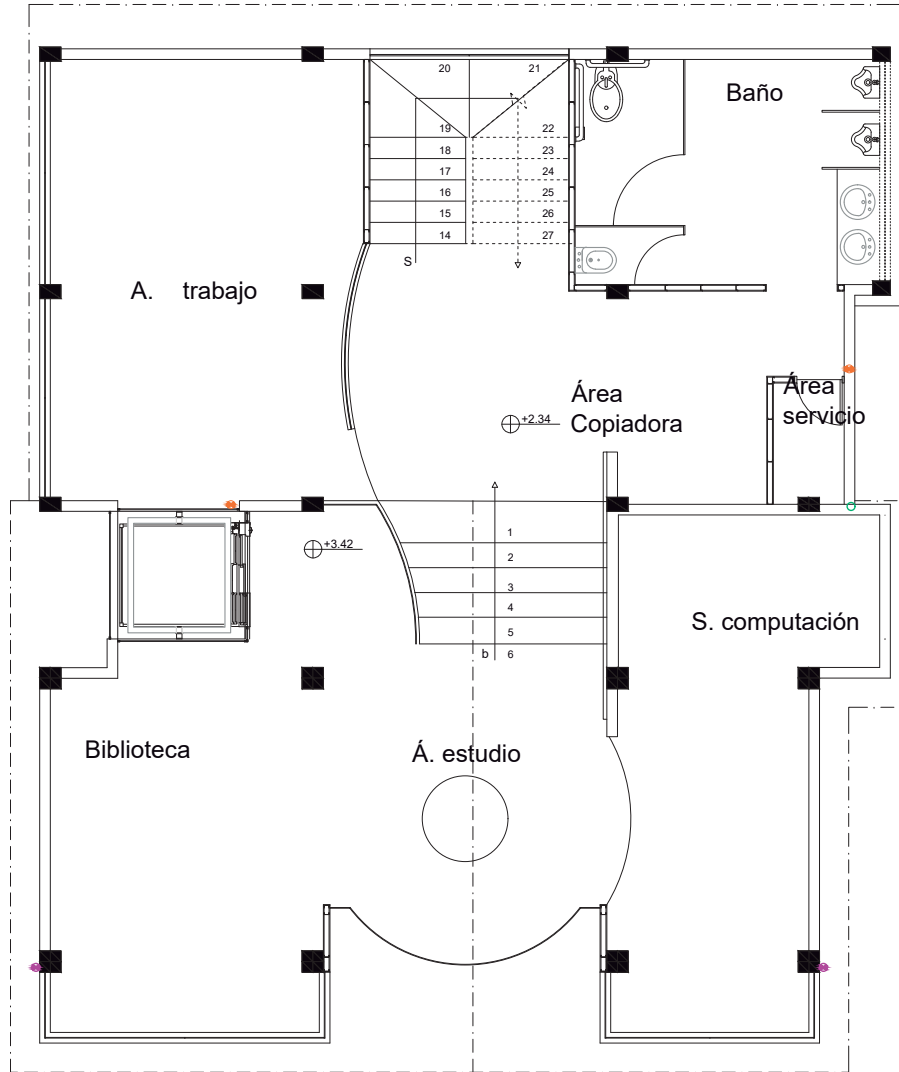

PLANO INSTALACIONES AGUAS LLUVIA PRIMER PISO
ESC: 1-75

udla
FACULTAD DE ARQUITECTURA Y DISEÑO
ESCUELA DE ARQUITECTURA INTERIOR



TRABAJO DE FIN DE CARRERA INTERVENCIÓN INTERIORISTA PARA EL CAMBIO DE USO DE UN INMUEBLE EN EL SECTOR DE RUMIPAMBA A UNA CASA DE APOYO ESTUDIANTIL ENFOCADO A ESTUDIANTES DEL COLEGIO INTISANA DE LA JORNADA VESPERTINA

Autora:
SHUCELA ENRÍQUEZ DÍAZ

Contenido:
INSTALACIONES AGUA LLUVIA PRIMER PISO

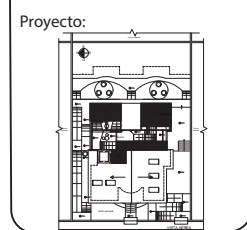

ASESOR:
ARQ. LOPEZ PABLO MAURICIO

Escala: Fecha:
Indicada 2018

Lámina:
87

SIMBOLOGÍA	
SIMBOLOGÍA	ESPECIFICACIONES
	Red de aguas lluvias
4"	Tubería de 110 mm
	Dirección de flujo
1%-PVC-4"	Pendiente del 1% , tubería de 4"
	Accesorio Y de PVC
	Bajante de aguas lluvias 4"
	Desague de aguas lluvias 4"
	Descarga recolector municipal
CR	Caja de revisión 60*60cm
	Canalón para recaudación agua 20*15cm
	Bajante de aguas lluvias 4" para recolección
	Red de aguas lluvias recolección
	Llave de paso
	Válvula Check
B	Bomba de agua
F	Sistema de filtración
	Tee
	Codo
M	Medidor

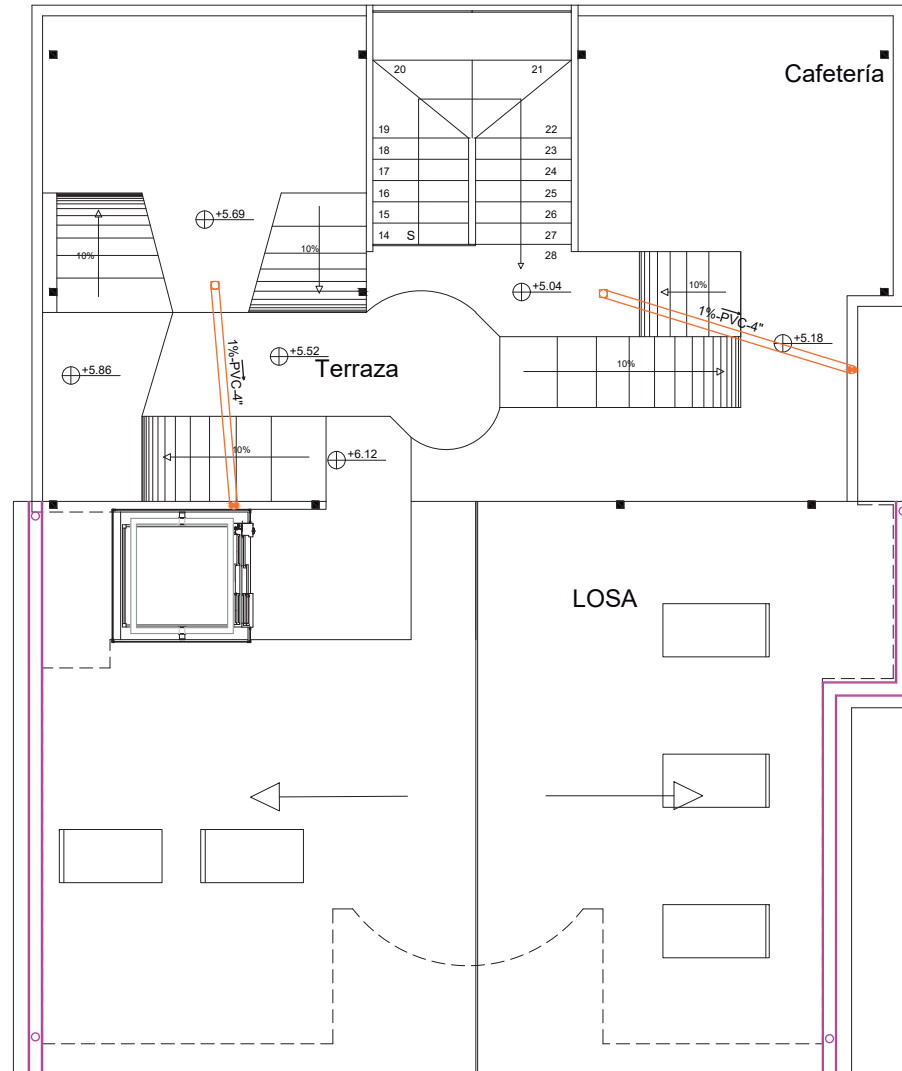

PLANO INSTALACIONES AGUAS LLUVIA TERRAZA
ESC: 1-75



TRABAJO DE FIN DE CARRERA
INTERVENCIÓN INTERIORISTA
PARA EL CAMBIO DE USO DE UN
INMUEBLE EN EL SECTOR DE
RUMIPAMBA A UNA CASA DE
APOYO ESTUDIANTIL ENFOCADO
A ESTUDIANTES DEL
COLEGIO INTISANA DE LA
JORNADA VESPERTINA

Autora:
SHUCELA ENRÍQUEZ DÍAZ

Contenido:
INSTALACIONES AGUA LLUVIA
TERRAZA

Proyecto:

ASESOR:
ARQ.
LOPEZ PABLO MAURICIO

Escala: Fecha:
Indicada 2018

Lámina:
88

SIMBOLOGÍA	
SIMBOLOGÍA	ESPECIFICACIONES
	Bomba
	Válvula de presión
	Tubería 2" Tubería 1 1/2"
	Columna de Agua
	Gainete contra incendios
	Extintor
	Lámpara de Emergencia
	Ruta de Evacuación
	Punto de Encuentro
	Botón de Pánico
	Rociador tipo standar
	2" K=80
	Detector de humo

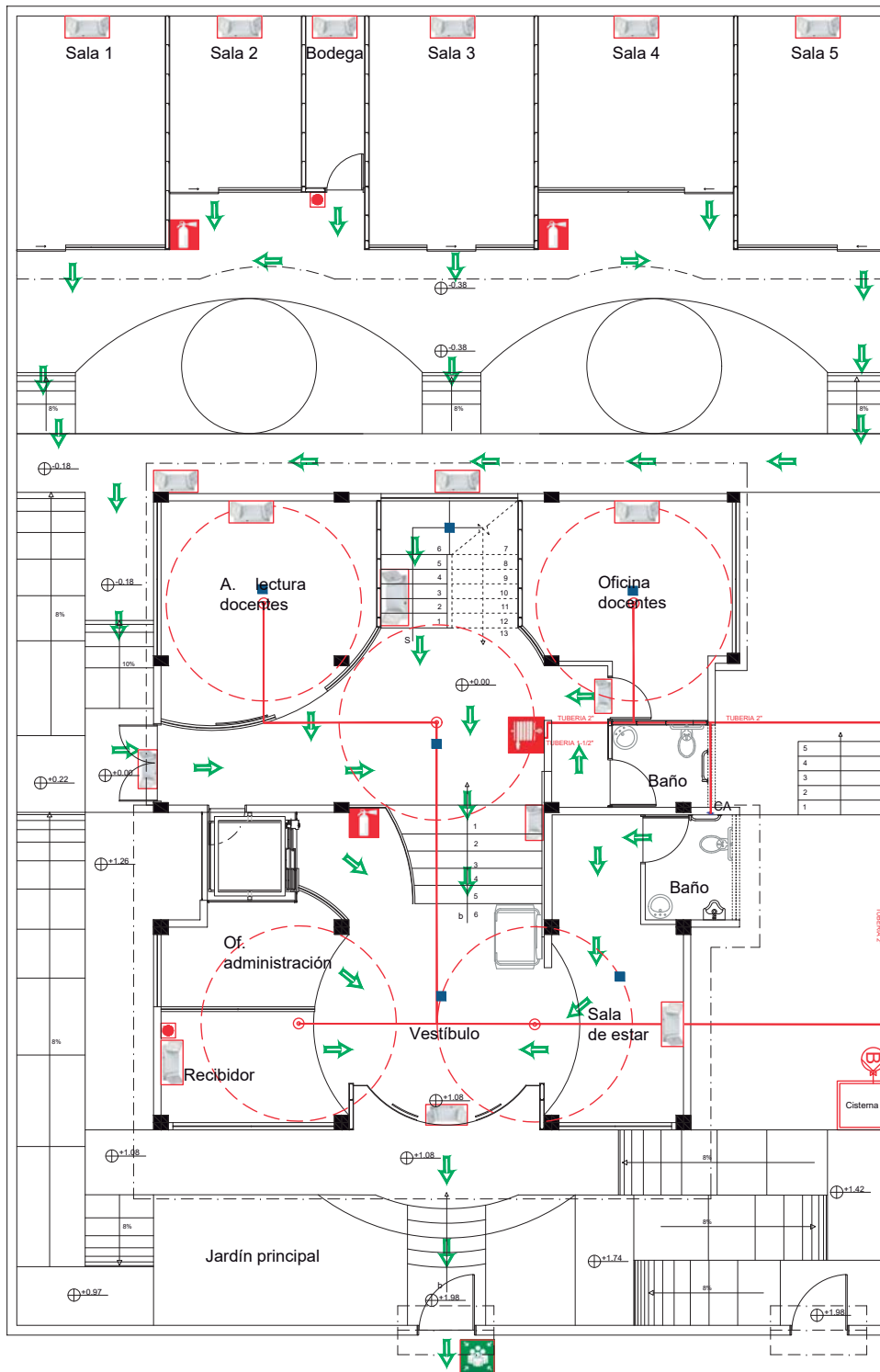

PLANO INSTALACIONES CONTRA INCENDIOS PLANTA BAJA
ESC: 1-100

uola

FACULTAD DE ARQUITECTURA Y DISEÑO
ESCUELA DE ARQUITECTURA INTERIOR

Calle José María Raygada Oe6A

TRABAJO DE FIN DE CARRERA
INTERVENCIÓN INTERIORISTA
PARA EL CAMBIO DE USO DE UN INMUEBLE EN EL SECTOR DE RUMIPAMBA A UNA CASA DE APOYO ESTUDIANTIL ENFOCADO A ESTUDIANTES DEL COLEGIO INTISANA DE LA JORNADA VESPERTINA

Autora:
SHUCELA ENRÍQUEZ DÍAZ

Contenido:
INSTALACIONES CONTRA INCENDIOS
PLANTA BAJA

Proyecto:

ASESOR:
ARQ.
LOPEZ PABLO MAURICIO

Escala: Fecha:
Indicada 2018

Lámina:
89

SIMBOLOGÍA	
SIMBOLOGÍA	ESPECIFICACIONES
	Bomba
	Válvula de presión
	Tubería 2" Tubería 1 1/2"
	Columna de Agua
	Gainete contra incendios
	Extintor
	Lámpara de Emergencia
	Ruta de Evacuación
	Punto de Encuentro
	Botón de Pánico
	Rociador tipo standar
	Detector de humo

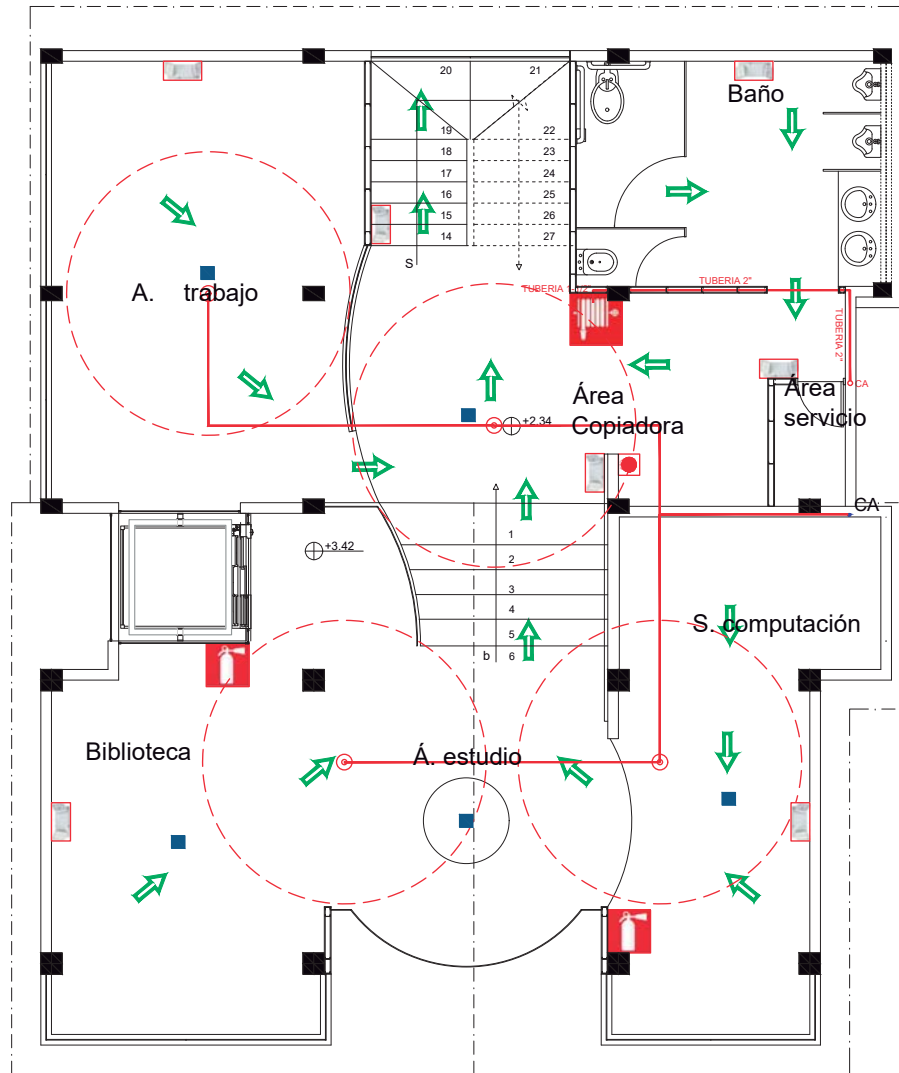

PLANO INSTALACIONES CONTRA INCENDIOS PRIMER PISO
 ESC: 1-75



TRABAJO DE FIN DE CARRERA
 INTERVENCIÓN INTERIORISTA
 PARA EL CAMBIO DE USO DE UN
 INMUEBLE EN EL SECTOR DE
 RUMIPAMBA A UNA CASA DE
 APOYO ESTUDIANTIL ENFOCADO
 A ESTUDIANTES DEL
 COLEGIO INTISANA DE LA
 JORNADA VESPERTINA

Autora:
 SHUCELA ENRÍQUEZ DÍAZ

Contenido:
 INSTALACIONES CONTRA
 INCENDIOS
 PRIMER PISO
 Proyecto:

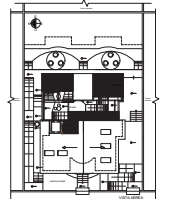

ASESOR:
 ARQ.
 LOPEZ PABLO MAURICIO

Escala: Fecha:
 Indicada 2018

Lámina:
 90

SIMBOLOGÍA	
SIMBOLOGÍA	ESPECIFICACIONES
	Bomba
	Válvula de presión
	Tubería 2" Tubería 1 1/2"
	Columna de Agua
	Gainete contra incendios
	Extintor
	Lámpara de Emergencia
	Ruta de Evacuación
	Punto de Encuentro
	Botón de Pánico
	Rociador tipo standar 1/2" K=80
	Detector de humo

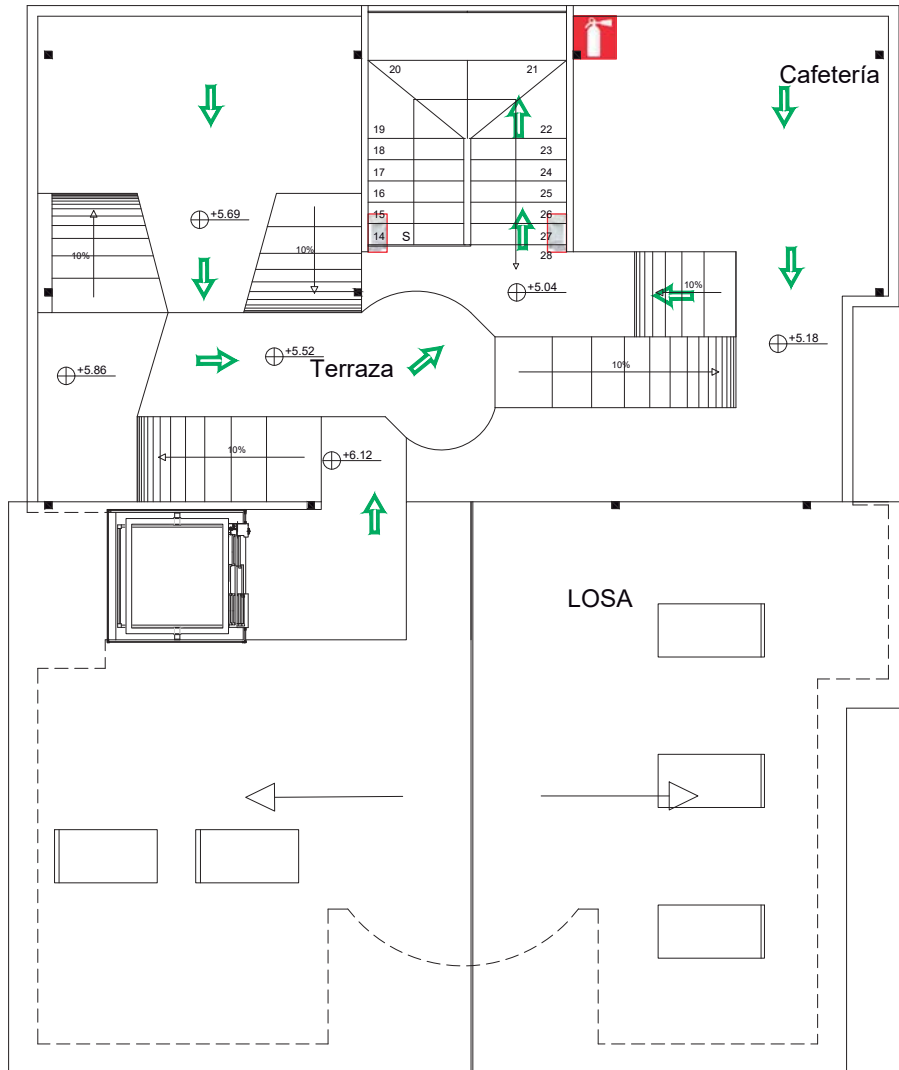

TRABAJO DE FIN DE CARRERA
 INTERVENCIÓN INTERIORISTA
 PARA EL CAMBIO DE USO DE UN
 INMUEBLE EN EL SECTOR DE
 RUMIPAMBA A UNA CASA DE
 APOYO ESTUDIANTIL ENFOCADO
 A ESTUDIANTES DEL
 COLEGIO INTISANA DE LA
 JORNADA VESPERTINA

Autora:
 SHUCELA ENRÍQUEZ DÍAZ

Contenido:
 INSTALACIONES CONTRA
 INCENDIOS
 TERRAZA
 Proyecto:

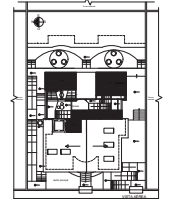

ASESOR:
 ARQ.
 LOPEZ PABLO MAURICIO

Escala: Fecha:
 Indicada 2018

Lámina:
 91

PLANO INSTALACIONES CONTRA INCENDIOS PLANTA TERRAZA
 ESC: 1-75

SIMBOLOGÍA	
SIMBOLOGÍA	ESPECIFICACIONES
	Acometida
	Tablero de distribución
	Tubería plástica 3/4"'' 2 Conductores #12 AWG
	Interruptor doble'
	Interruptor simple
	Interruptor conmutado
	# de Circuito al Tablero de Distribución
	Plafón Kremfor
	Plafón con sensor
	Panel led rectangular
	Manguera led
	Aplique mini de panel led
	Lámpara plafón led
	Sistema modular led
	Lámpara para exterior box
	Lámpara exterior pie bat Milán
	Luminaria Draco aplique para pared
	Lámpara exterior pie bat Milán

Circuito 1	a1	
Circuito 2	b1	
Circuito 3	c1	
Circuito 4	d1	
Circuito 5	e1	
Circuito 6	f1	
Circuito 7	g1	
Circuito 8	h1	
Circuito 9	i1	
Circuito 10	j1	
Circuito 11	k1	
Circuito 12	l1	
Circuito 13	m1	
Circuito 14	n1	
Circuito 15	o1	
Circuito 16	p1	
Circuito 17	q1	
Circuito 18	r1-r2	
Circuito 19	s1	
Circuito 20	t1-t2	
Circuito 21	u1-u2	
Circuito 22	v1	

TABLA DE DISTRIBUCIÓN DE CIRCUITOS PLANTA BAJA

CIRCUITO	CANTIDAD	WATTS	TOTAL WATTS
C1	2	45	90W
C2	1	45	45W
C3	1	45	45W
C4	2	45	90W
C5	2	45	90W
C6	2	45	90W
C7	9	9	81W
C8	8	10	80W
C9	4	25	100W
C10	3	46	138W
C11	4	25	100W
C12	1	45	45W
C13	2	20	40W
C14	6	20	120W
C15	1	45	45W
C16	1	45	45W
C17	1	45	45W
C18	8	25	200W
C19	1	20	138W
C20	22	9	198W
C21	14	9	126W
C22	4	12	48 W

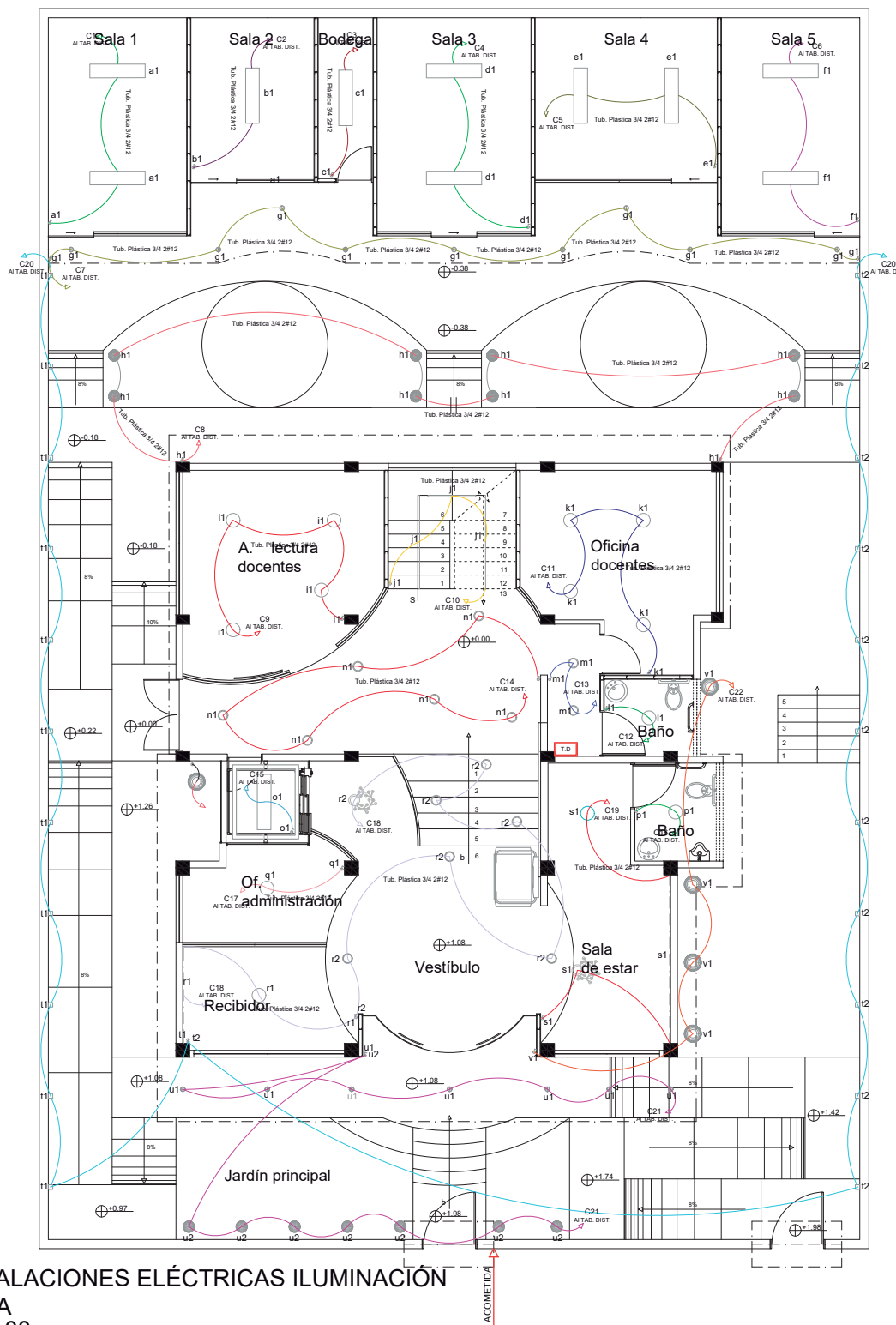

PLANO INSTALACIONES ELÉCTRICAS ILUMINACIÓN
PLANTA BAJA
ESC: 1-100

FACULTAD DE ARQUITECTURA Y
DISEÑO
ESCUELA DE ARQUITECTURA
INTERIOR



TRABAJO DE FIN DE CARRERA
INTERVENCIÓN INTERIORISTA
PARA EL CAMBIO DE USO DE UN
INMUEBLE EN EL SECTOR DE
RUMIPAMBA A UNA CASA DE
APOYO ESTUDIANTIL ENFOCADO
A ESTUDIANTES DEL
COLEGIO INTISANA DE LA
JORNADA VESPERTINA

Autora:
SHUCELA ENRÍQUEZ DÍAZ

Contenido:
INSTALACIONES ELÉCTRICAS
PLANTA BAJA

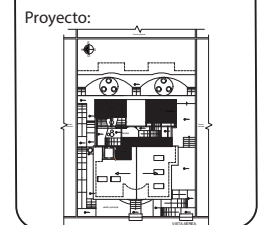

ASESOR:
ARQ.
LOPEZ PABLO MAURICIO

Escala: Fecha:
Indicada 2018

Lámina:
92

SIMBOLOGÍA	
SIMBOLOGÍA	ESPECIFICACIONES
	Acometida
	Tablero de distribución
	Tubería plástica 3/4" 2 Conductores #12 AWG
	Interruptor doble'
	Interruptor simple
	Interruptor conmutado
	# de Circuito al Tablero de Distribución
	Plafón Kremfor
	Plafón con sensor
	Panel led rectangular
	Manguera led
	Aplicador mini de panel led
	Lámpara de techo telmo blanco industrial
	Plafón colgante circular LED IBIZA

Circuito 23	w1	
Circuito 24	x1	
Circuito 25	y1	
Circuito 26	z1	
Circuito 27	ai1	
Circuito 28	bi1	
Circuito 29	ci1-ci2	
Circuito 30	di1	
Circuito 31	ei1	

TABLA DE DISTRIBUCIÓN DE CIRCUITOS PLANTA BAJA

CIRCUITO	CANTIDAD	WATTS	TOTAL WATTS
C23	11	20	220W
C24	3	46	138W
C25	4	25	100W
C26	1	25	25W
C27	1	25	25W
C28	8	25	200W
C29	3	35	105W
C30	7	13	91W
C31	5	13	65W

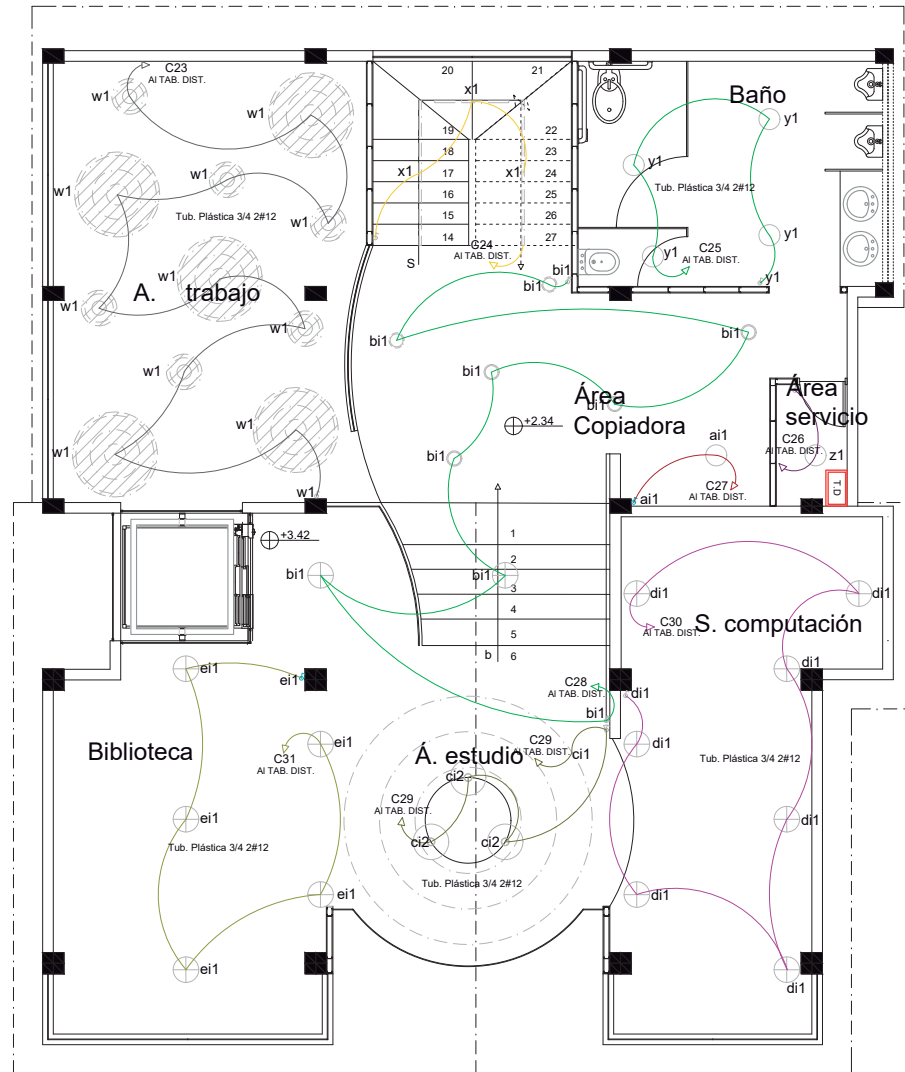

PLANO INSTALACIONES ELÉCTRICAS ILUMINACIÓN
PRIMER PISO
ESC: 1-75



TRABAJO DE FIN DE CARRERA INTERVENCIÓN INTERIORISTA PARA EL CAMBIO DE USO DE UN INMUEBLE EN EL SECTOR DE RUMIPAMBA A UNA CASA DE APOYO ESTUDIANTIL ENFOCADO A ESTUDIANTES DEL COLEGIO INTISANA DE LA JORNADA VESPERTINA

Autora:
SHUCELA ENRÍQUEZ DÍAZ

Contenido:
INSTALACIONES ELÉCTRICAS PRIMER PISO

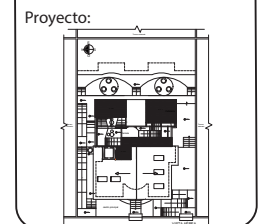

ASESOR:
ARQ. LOPEZ PABLO MAURICIO

Escala: Fecha:
Indicada 2018

Lámina:
93

SIMBOLOGÍA	
SIMBOLOGÍA	ESPECIFICACIONES
	Acometida
	Tablero de distribución
	Tubería plástica 3/4" 2 Conductores #12 AWG
	Interruptor doble'
	Interruptor simple
	Interruptor conmutado
	# de Circuito al Tablero de Distribución
	Manguera led
	Aplicador mini de panel led
	Luminaria exterior de suspensión

Circuito 32	fi1	
Circuito 33	gi1	



TABLA DE DISTRIBUCIÓN DE CIRCUITOS PLANTA BAJA

CIRCUITO	CANTIDAD	WATTS	TOTAL WATTS
C32	3	46	138W
C33	23	15	345W

PLANO INSTALACIONES ELÉCTRICAS ILUMINACIÓN
PLANTA TERRAZA
ESC: 1-75

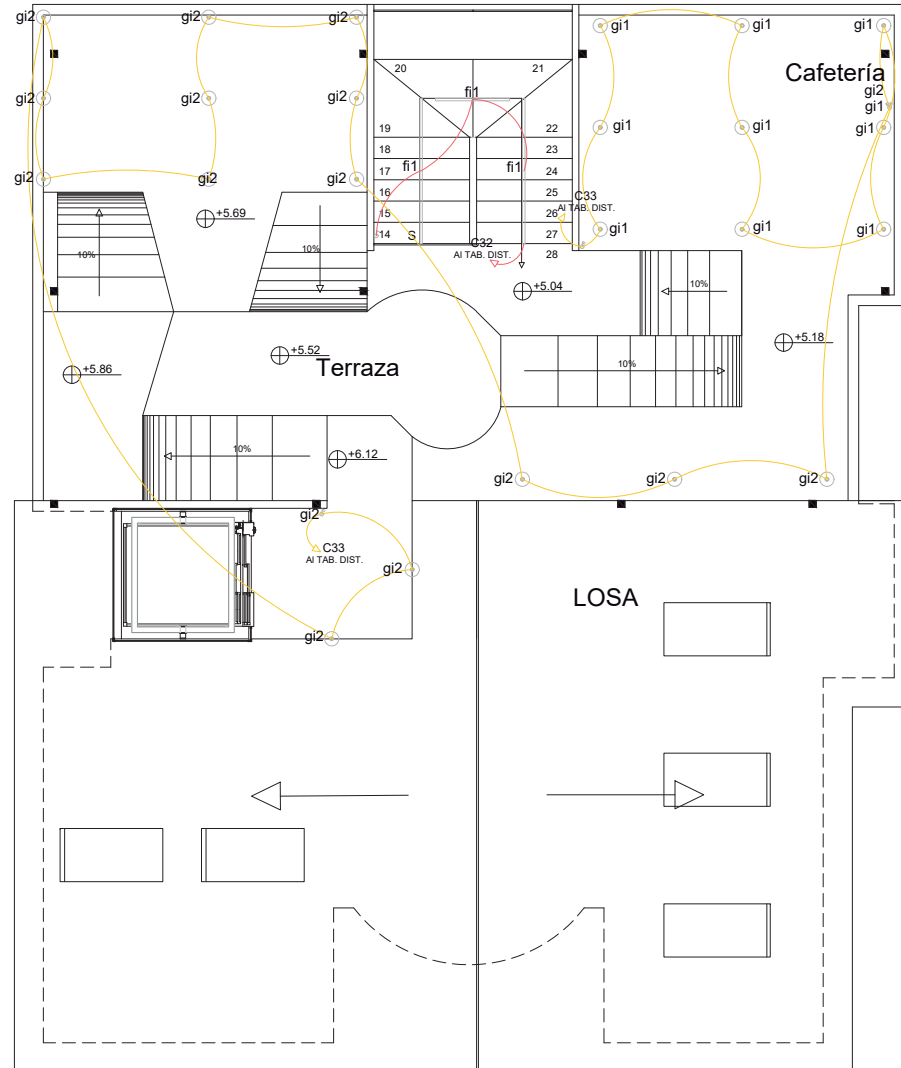

TRABAJO DE FIN DE CARRERA
INTERVENCIÓN INTERIORISTA
PARA EL CAMBIO DE USO DE UN INMUEBLE EN EL SECTOR DE RUMIPAMBA A UNA CASA DE APOYO ESTUDIANTIL ENFOCADO A ESTUDIANTES DEL COLEGIO INTISANA DE LA JORNADA VESPERTINA

Autora:
SHUCELA ENRÍQUEZ DÍAZ

Contenido:
INSTALACIONES ELÉCTRICAS TERRAZA

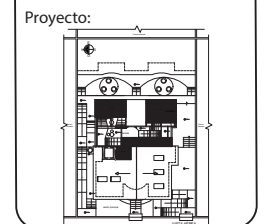

ASESOR:
ARQ.
LOPEZ PABLO MAURICIO

Escala: Fecha:
Indicada 2018

Lámina:
94

SIMBOLOGÍA	
SIMBOLOGÍA	ESPECIFICACIONES
	Acometida
	Tablero de Distribución
	Tubería de PVC 1/2"
	2 Cables Calibre #12
	3 Cables Calibre #14
	# de Circuito
	Tomacorriente doble de pared 110V
	Tomacorriente doble de piso 110V
	Tomacorriente doble de pared 220V

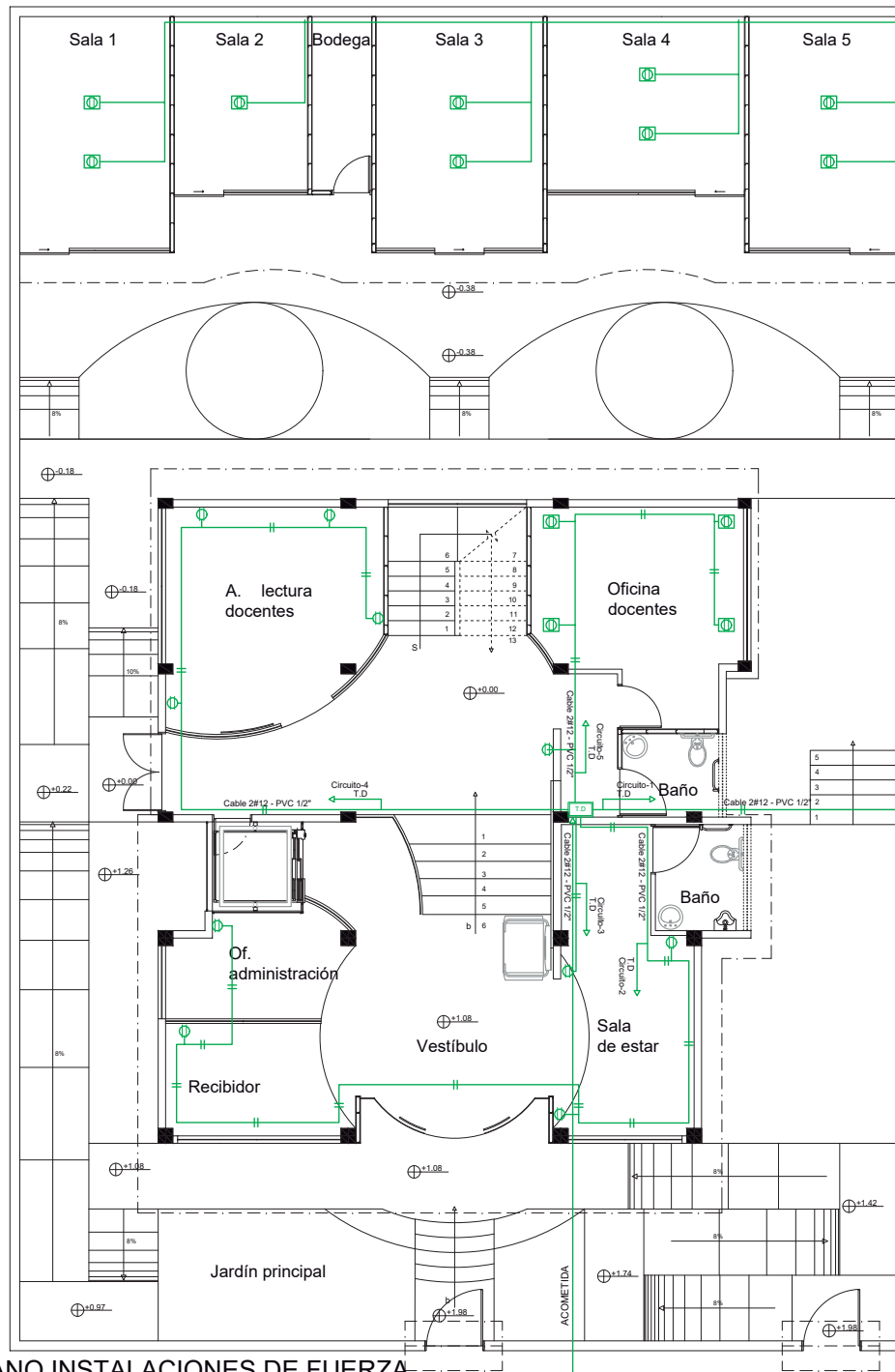

PLANO INSTALACIONES DE FUERZA
 PLANTA BAJA
 ESC: 1-100

FACULTAD DE ARQUITECTURA Y DISEÑO
 ESCUELA DE ARQUITECTURA INTERIOR

Calle José María Raygada Oe6A

TRABAJO DE FIN DE CARRERA
 INTERVENCIÓN INTERIORISTA
 PARA EL CAMBIO DE USO DE UN INMUEBLE EN EL SECTOR DE RUMIPAMBA A UNA CASA DE APOYO ESTUDIANTIL ENFOCADO A ESTUDIANTES DEL COLEGIO INTISANA DE LA JORNADA VESPERTINA

Autora:
 SHUCELA ENRÍQUEZ DÍAZ

Contenido:
 INSTALACIONES FUERZA
 PLANTA BAJA

Proyecto:

ASESOR:
 ARQ.
 LOPEZ PABLO MAURICIO

Escala: Fecha:
 Indicada 2018

Lámina:
 95

SIMBOLOGÍA	
SIMBOLOGÍA	ESPECIFICACIONES
	Acometida
	Tablero de Distribución
	Tubería de PVC 1/2"
	2 Cables Calibre #12
	3 Cables Calibre #14
	# de Circuito
	Tomacorriente doble de pared 110V
	Tomacorriente doble de piso 110V
	Tomacorriente doble de pared 220V

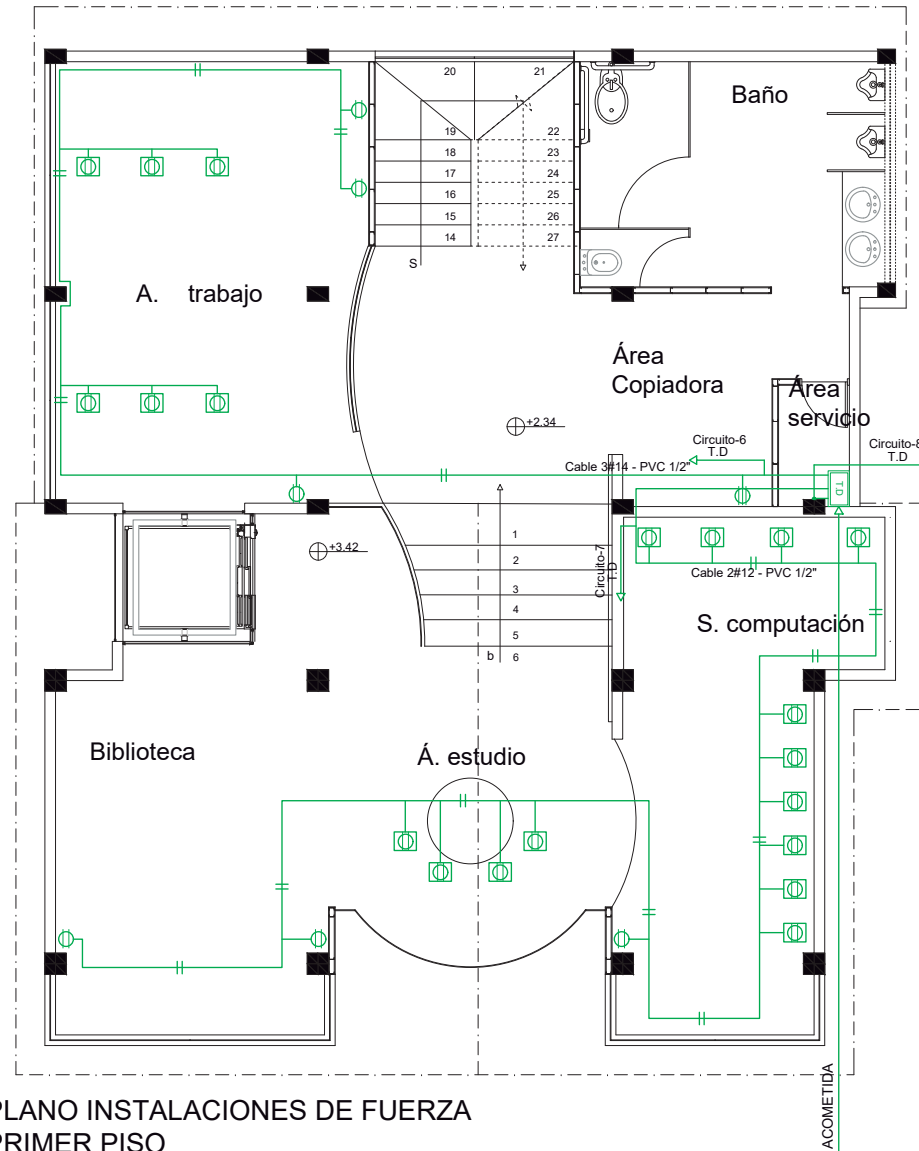

PLANO INSTALACIONES DE FUERZA
PRIMER PISO
ESC: 1-75



TRABAJO DE FIN DE CARRERA
INTERVENCIÓN INTERIORISTA
PARA EL CAMBIO DE USO DE UN
INMUEBLE EN EL SECTOR DE
RUMIPAMBA A UNA CASA DE
APOYO ESTUDIANTIL ENFOCADO
A ESTUDIANTES DEL
COLEGIO INTISANA DE LA
JORNADA VESPERTINA

Autora:
SHUCELA ENRÍQUEZ DÍAZ

Contenido:
INSTALACIONES FUERZA
PRIMER PISO

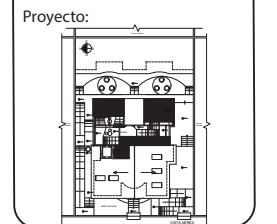

ASESOR:
ARQ.
LOPEZ PABLO MAURICIO

Escala: Fecha:
Indicada 2018

Lámina:
96

SIMBOLOGÍA	
SIMBOLOGÍA	ESPECIFICACIONES
	Acometida
	Tablero de Distribución
	Tubería de PVC 1/2"
	2 Cables Calibre #12
	3 Cables Calibre #14
	# de Circuito
	Tomacorriente doble de pared 110V
	Tomacorriente doble de piso 110V
	Tomacorriente doble de pared 220V

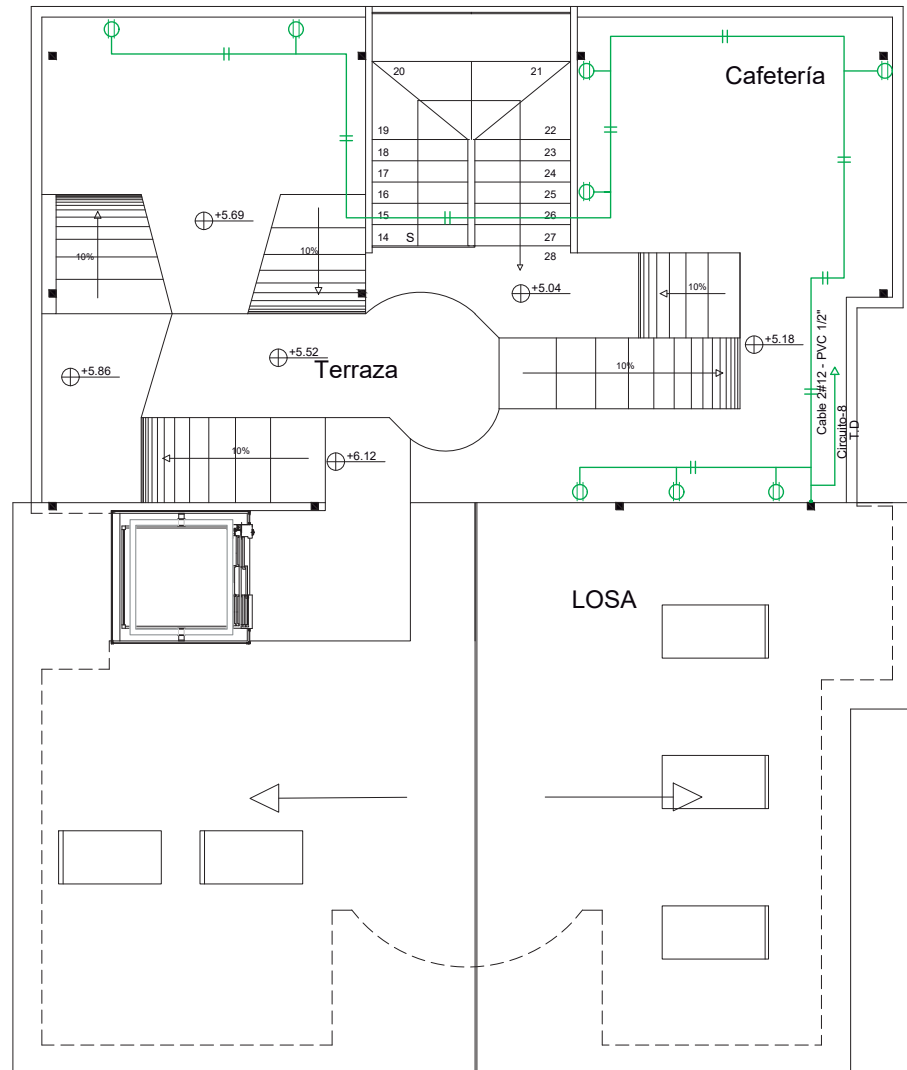

PLANO INSTALACIONES DE FUERZA
PLANTA TERRAZA
ESC: 1-75



TRABAJO DE FIN DE CARRERA
INTERVENCIÓN INTERIORISTA
PARA EL CAMBIO DE USO DE UN INMUEBLE EN EL SECTOR DE RUMIPAMBA A UNA CASA DE APOYO ESTUDIANTIL ENFOCADO A ESTUDIANTES DEL COLEGIO INTISANA DE LA JORNADA VESPERTINA

Autora:
SHUCELA ENRÍQUEZ DÍAZ

Contenido:
INSTALACIONES FUERZA
TERRAZA

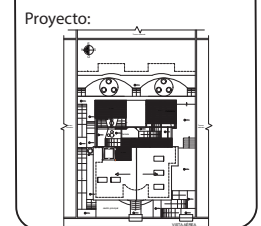

ASESOR:
ARQ.
LOPEZ PABLO MAURICIO

Escala: Fecha:
Indicada 2018

Lámina:
97

SIMBOLOGÍA	
SIMBOLOGÍA	ESPECIFICACIONES
	Dirección del viento
	Dirección flujo de aire
	Sistema de calefacción por convección
	Dirección calefacción

Sistema de ventilación pasiva cruzada al tener todas sus fachadas expuestas a las áreas exteriores con buena calidad de aire.

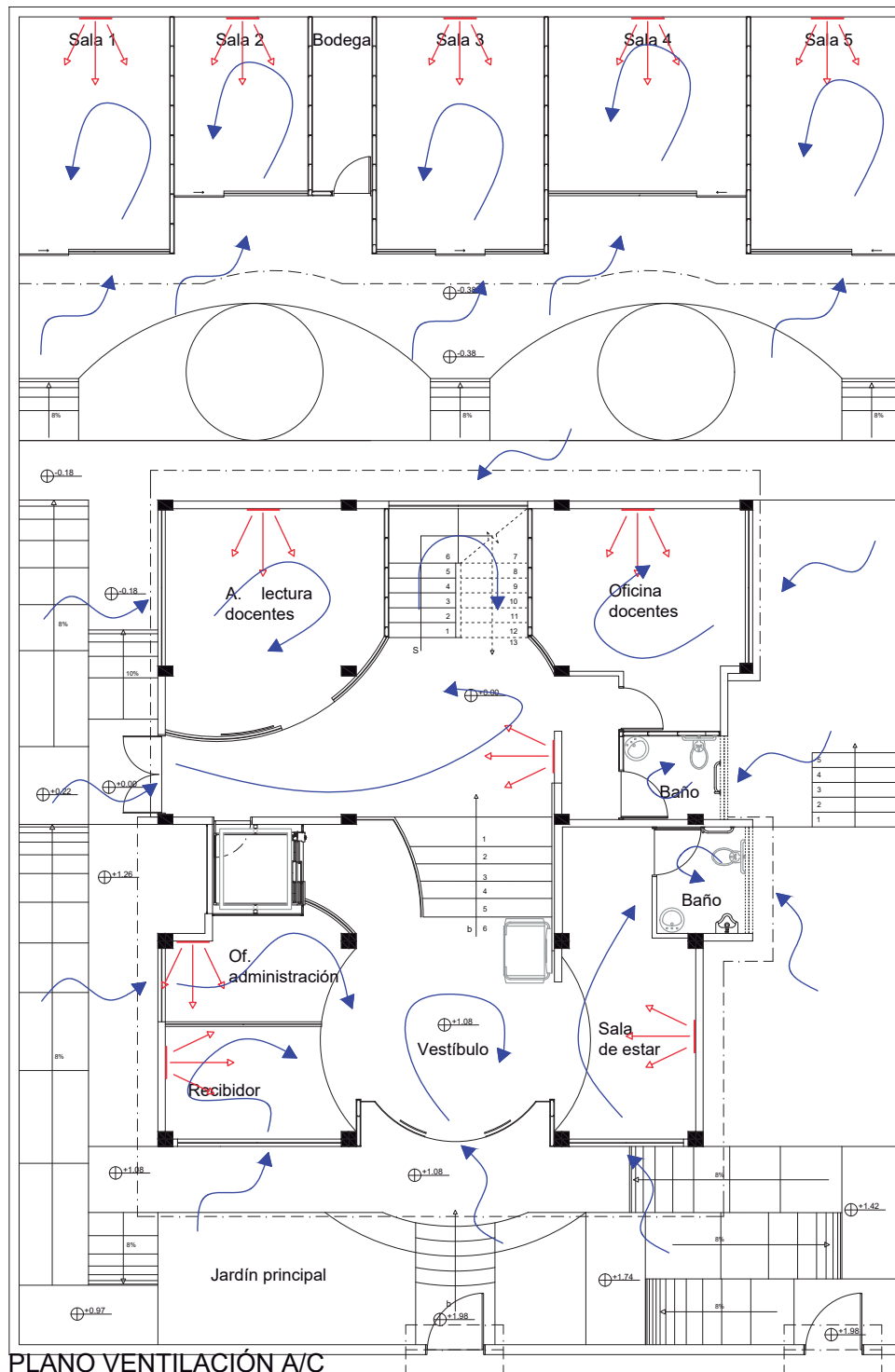

PLANO VENTILACIÓN A/C
PLANTA BAJA
ESC: 1-100

uola

FACULTAD DE ARQUITECTURA Y DISEÑO
ESCUELA DE ARQUITECTURA INTERIOR



Calle José María Raygada Oe6A

TRABAJO DE FIN DE CARRERA
INTERVENCIÓN INTERIORISTA
PARA EL CAMBIO DE USO DE UN INMUEBLE EN EL SECTOR DE RUMIPAMBA A UNA CASA DE APOYO ESTUDIANTIL ENFOCADO A ESTUDIANTES DEL COLEGIO INTISANA DE LA JORNADA VESPERTINA

Autora:

SHUCELA ENRÍQUEZ DÍAZ

Contenido:

INSTALACIONES VENTILACIÓN PLANTA BAJA

Proyecto:

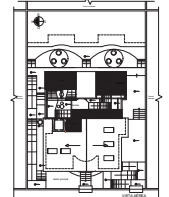

ASESOR:

ARQ. LOPEZ PABLO MAURICIO

Escala:

Indicada

Fecha:

2018

Lámina:

98

SIMBOLOGÍA	
SIMBOLOGÍA	ESPECIFICACIONES
	Dirección del viento
	Dirección flujo de aire
	Sistema de calefacción por convección
	Dirección calefacción

Sistema de ventilación pasiva cruzada al tener todas sus fachadas expuestas a las áreas exteriores con buena calidad de aire.

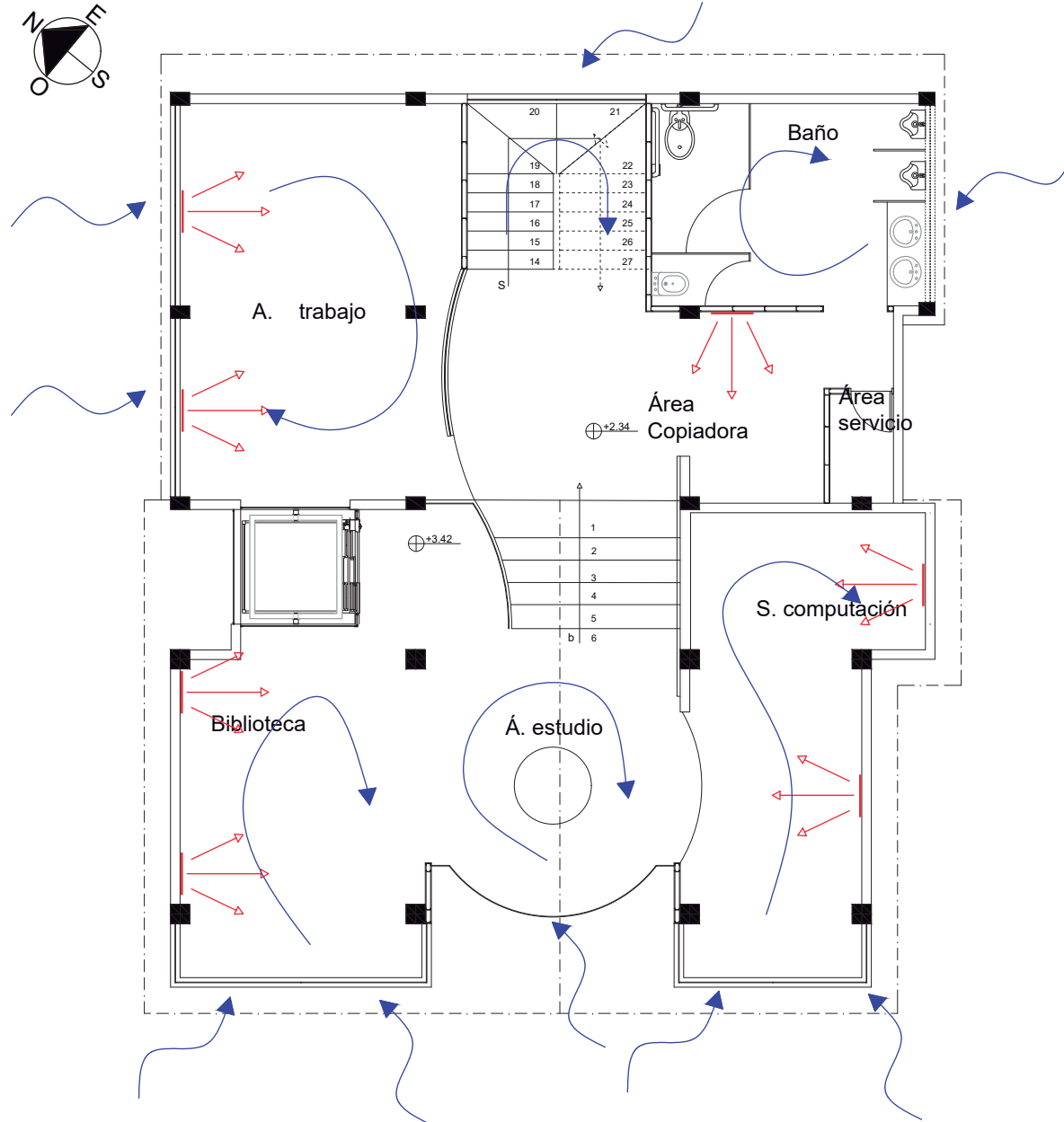

PLANO VENTILACIÓN A/C
PLANTA BAJA
ESC: 1-75

uola

FACULTAD DE ARQUITECTURA Y DISEÑO
ESCUELA DE ARQUITECTURA INTERIOR



Calle José María Raygada Oe6A

TRABAJO DE FIN DE CARRERA
INTERVENCIÓN INTERIORISTA
PARA EL CAMBIO DE USO DE UN INMUEBLE EN EL SECTOR DE RUMIPAMBA A UNA CASA DE APOYO ESTUDIANTIL ENFOCADO A ESTUDIANTES DEL COLEGIO INTISANA DE LA JORNADA VESPERTINA

Autora:
SHUCELA ENRÍQUEZ DÍAZ

Contenido:
INSTALACIONES VENTILACIÓN
PRIMER PISO

Proyecto:

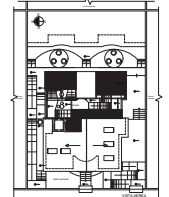

ASESOR:
ARQ.
LOPEZ PABLO MAURICIO

Escala: Fecha:
Indicada 2018

Lámina:
99

SIMBOLOGÍA	
SIMBOLOGÍA	ESPECIFICACIONES
	Dirección del viento
	Dirección flujo de aire
	Sistema de calefacción por convección
	Dirección calefacción

Sistema de ventilación pasiva cruzada al tener todas sus fachadas expuestas a las áreas exteriores con buena calidad de aire.

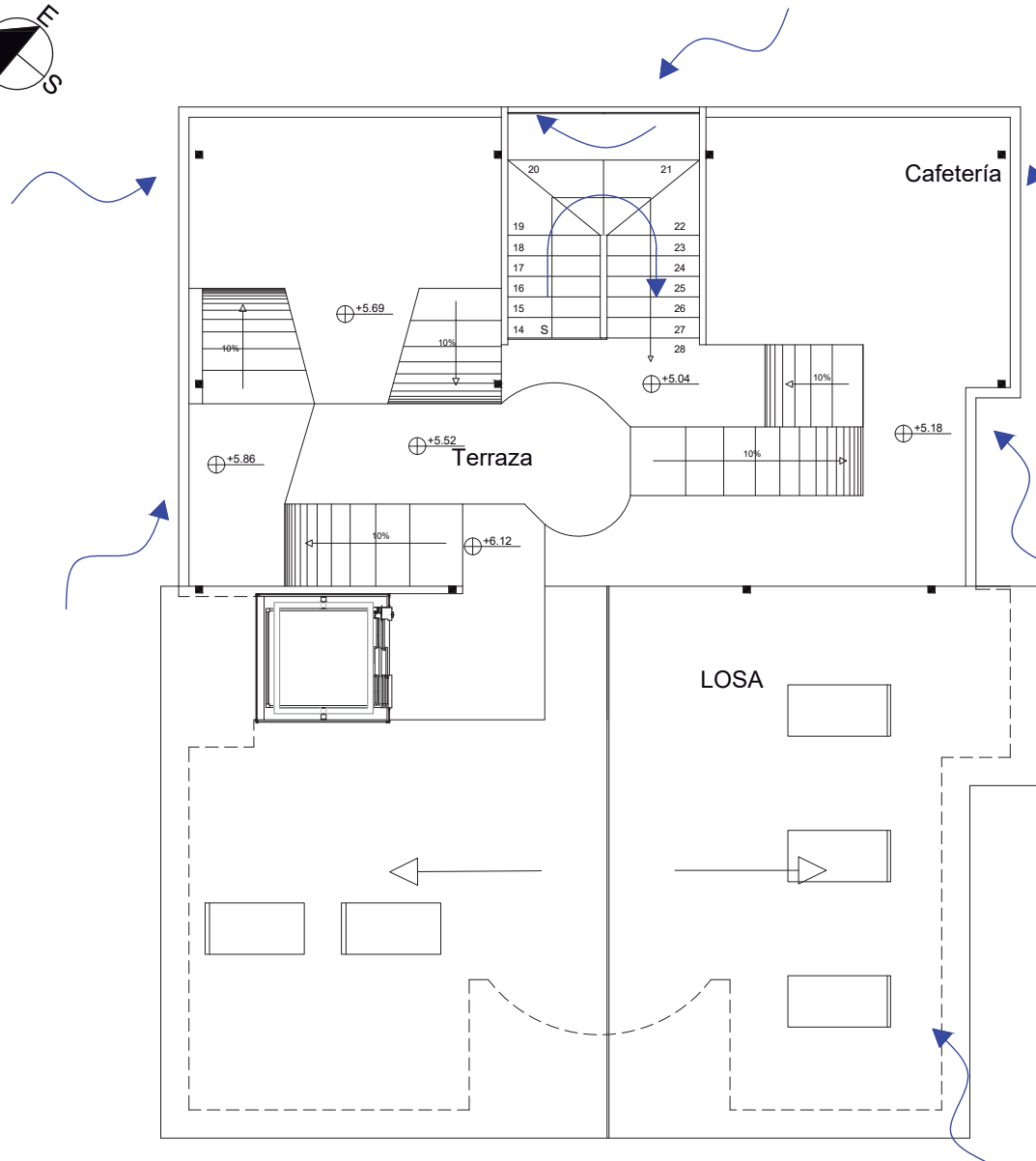

FACULTAD DE ARQUITECTURA Y DISEÑO
ESCUELA DE ARQUITECTURA INTERIOR

Calle José María Raygada Oe6A

TRABAJO DE FIN DE CARRERA
INTERVENCIÓN INTERIORISTA PARA EL CAMBIO DE USO DE UN INMUEBLE EN EL SECTOR DE RUMIPAMBA A UNA CASA DE APOYO ESTUDIANTIL ENFOCADO A ESTUDIANTES DEL COLEGIO INTISANA DE LA JORNADA VESPERTINA

Autora:
SHUCELA ENRÍQUEZ DÍAZ

Contenido:
INSTALACIONES VENTILACIÓN TERRAZA

Proyecto:

ASESOR:
ARQ.
LOPEZ PABLO MAURICIO

Escala: Fecha:
Indicada 2018

Lámina:
100

PLANO VENTILACIÓN A/C
PLANTA TERRAZA
ESC: 1-75

SIMBOLOGÍA	
SIMBOLOGÍA	ESPECIFICACIONES
	Tablero de distribución load center
	Circuito telefónico cable 2x22 EKUA Ø1/2"
	Circuito TV cable coaxial RG56 Ø3/4"
	Caja distribución de salidas para TV
	Salida de TV cable interior
	Salida telefónica extensión
	Salida telefónica principal
	Sensor de Movimiento
	Pulsante de Pánico
	Central de Alarmas
	Cámaras Seguridad
	Monitor sistema de seguridad
	Tubería EMT Ø13mm con 1 cable UTP y 2 cables #16 flexible
	Cable tipo RG - 59
	Router Inalámbrico
	RAC
	Administrador de red
	Cable RJ-45

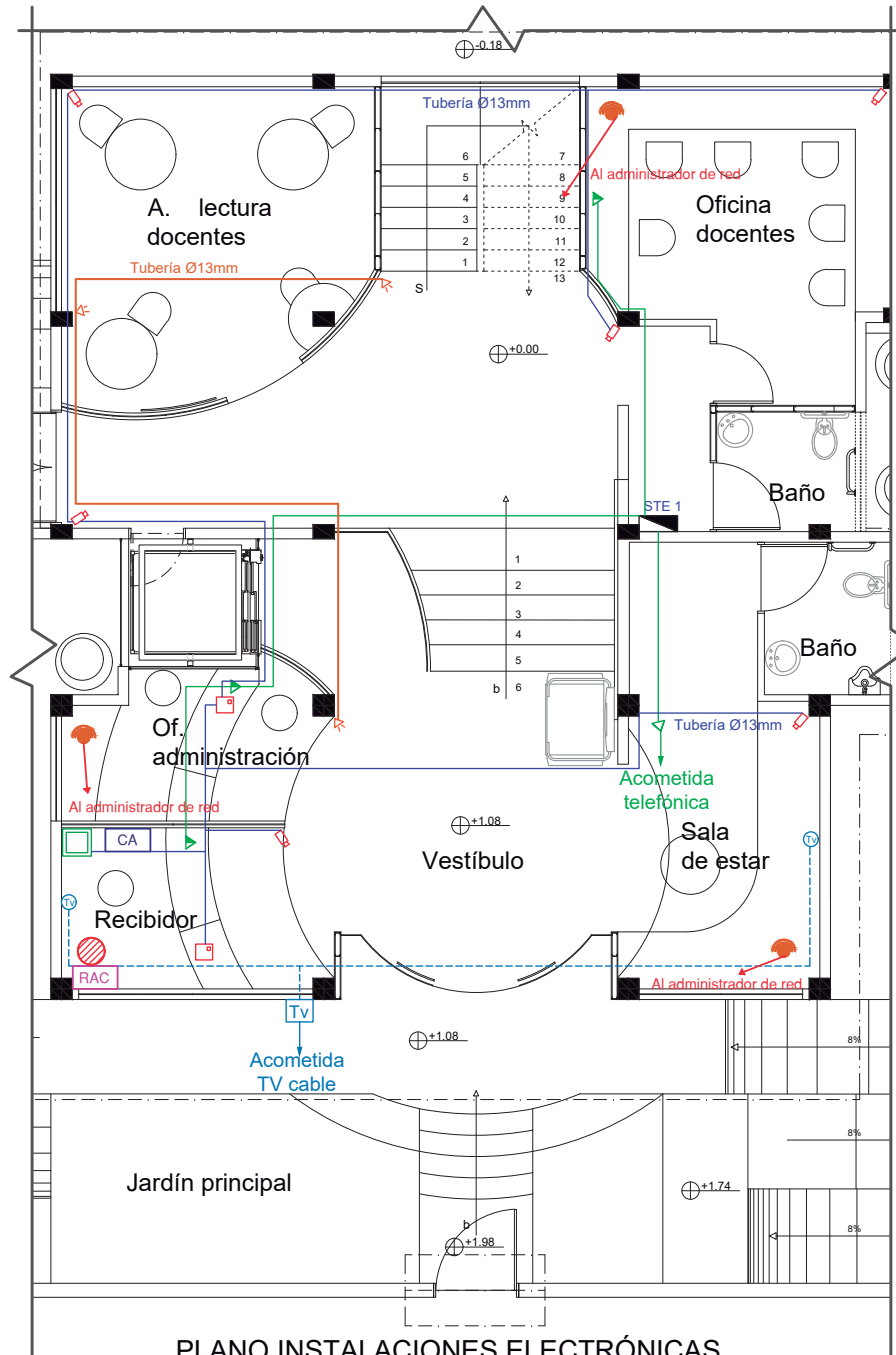

PLANO INSTALACIONES ELECTRÓNICAS
PLANTA BAJA
ESC: 1-75



TRABAJO DE FIN DE CARRERA
INTERVENCIÓN INTERIORISTA
PARA EL CAMBIO DE USO DE UN
INMUEBLE EN EL SECTOR DE
RUMIPAMBA A UNA CASA DE
APOYO ESTUDIANTIL ENFOCADO
A ESTUDIANTES DEL
COLEGIO INTISANA DE LA
JORNADA VESPERTINA

Autora:
SHUCELA ENRÍQUEZ DÍAZ

Contenido:
INSTALACION ESELETRÓNICAS
PLANTA BAJA

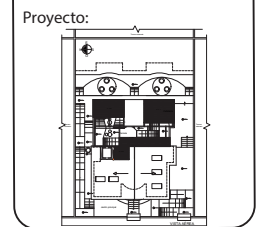

ASESOR:
ARQ.
LOPEZ PABLO MAURICIO

Escala: Fecha:
Indicada 2018

Lámina:
101

SIMBOLOGÍA	
SIMBOLOGÍA	ESPECIFICACIONES
	Tablero de distribución load center
	Circuito telefónico cable 2x22 EKUA Ø1/2"
	Circuito TV cable coaxial RG56 Ø3/4"
	Caja distribución de salidas para TV
	Salida de TV cable interior
	Salida telefónica extensión
	Salida telefónica principal
	Sensor de Movimiento
	Pulsante de Pánico
	Central de Alarmas
	Cámaras Seguridad
	Monitor sistema de seguridad
	Tubería EMT Ø13mm con 1 cable UTP y 2 cables #16 flexible
	Cable tipo RG - 59
	Router Inalámbrico
	RAC
	Administrador de red
	Cable RJ-45

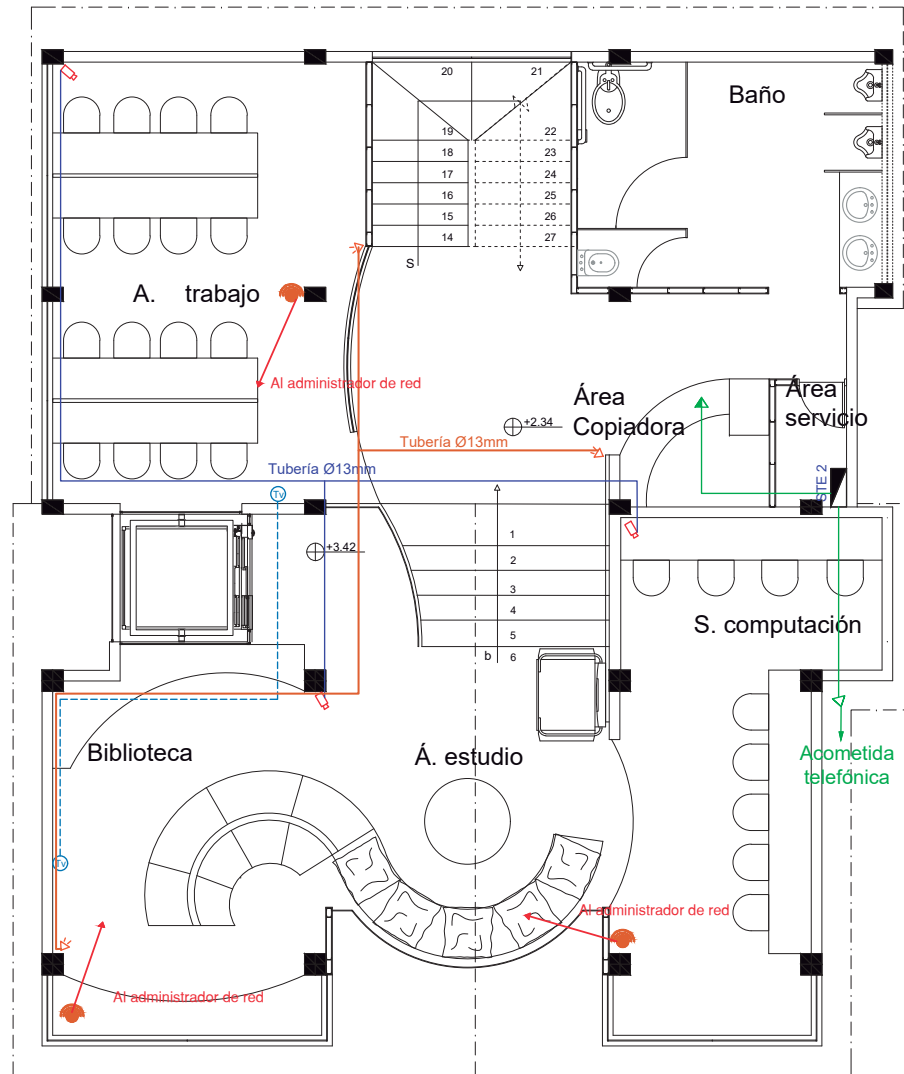

PLANO INSTALACIONES ELECTRÓNICAS
PRIMER PISO
ESC: 1-75

udla
FACULTAD DE ARQUITECTURA Y
DISEÑO
ESCUELA DE ARQUITECTURA
INTERIOR



TRABAJO DE FIN DE CARRERA
INTERVENCIÓN INTERIORISTA
PARA EL CAMBIO DE USO DE UN
INMUEBLE EN EL SECTOR DE
RUMIPAMBA A UNA CASA DE
APOYO ESTUDIANTIL ENFOCADO
A ESTUDIANTES DEL
COLEGIO INTISANA DE LA
JORNADA VESPERTINA

Autora:
SHUCELA ENRÍQUEZ DÍAZ

Contenido:
INSTALACIONES ELECTRÓNICAS
PRIMER PISO

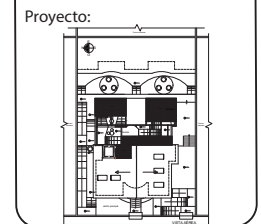

ASESOR:
ARQ.
LOPEZ PABLO MAURICIO

Escala: Fecha:
Indicada 2018

Lámina:
102

SIMBOLOGÍA	
SIMBOLOGÍA	ESPECIFICACIONES
	Tablero de distribución load center
	Circuito telefónico cable 2x22 EKUA Ø1/2"
	Circuito TV cable coaxial RG56 Ø3/4"
	Caja distribución de salidas para TV
	Salida de TV cable interior
	Salida telefónica extensión
	Salida telefónica principal
	Sensor de Movimiento
	Pulsante de Pánico
	Central de Alarmas
	Cámaras Seguridad
	Monitor sistema de seguridad
	Tubería EMT Ø13mm con 1 cable UTP y 2 cables #16 flexible
	Cable tipo RG - 59
	Router Inalámbrico
	RAC
	Administrador de red
	Cable RJ-45

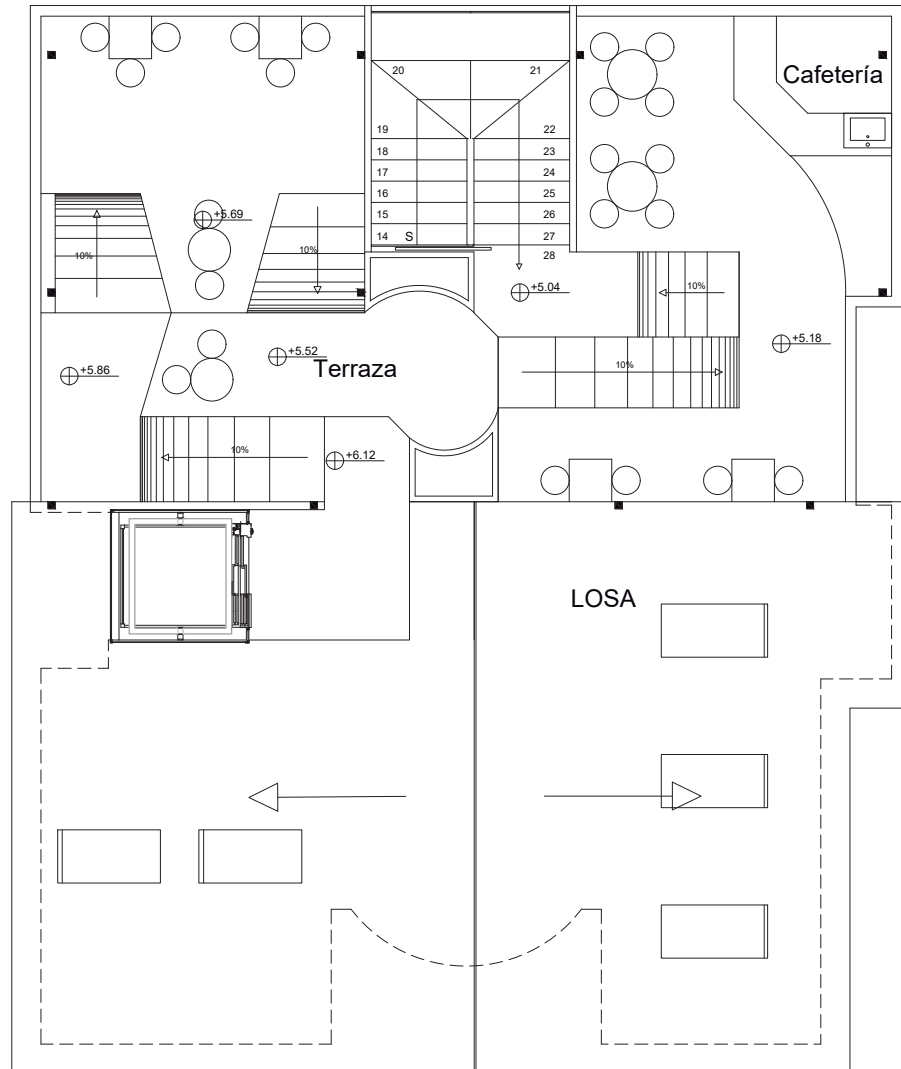

PLANO INSTALACIONES ELECTRÓNICAS
TERRAZA
ESC: 1-75



TRABAJO DE FIN DE CARRERA
INTERVENCIÓN INTERIORISTA
PARA EL CAMBIO DE USO DE UN
INMUEBLE EN EL SECTOR DE
RUMIPAMBA A UNA CASA DE
APOYO ESTUDIANTIL ENFOCADO
A ESTUDIANTES DEL
COLEGIO INTISANA DE LA
JORNADA VESPERTINA

Autora:
SHUCELA ENRÍQUEZ DÍAZ

Contenido:
INSTALACIONES ELECTRÓNICAS
TERRAZA

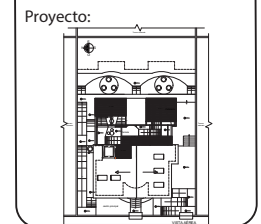

ASESOR:
ARQ.
LOPEZ PABLO MAURICIO

Escala: Fecha:
Indicada 2018

Lámina:
103

MEMORIA TÉCNICA

* INSTALACIONES HIDROSANITARIAS

-Inodoro ecológico salvagua II

Utiliza 3 litros de agua por descarga, diseño elegante y descarga silenciosa. Tecnología que utiliza el llenado del tanque para atrapar aire y transferir al sifón que genera una limpieza eficiente.

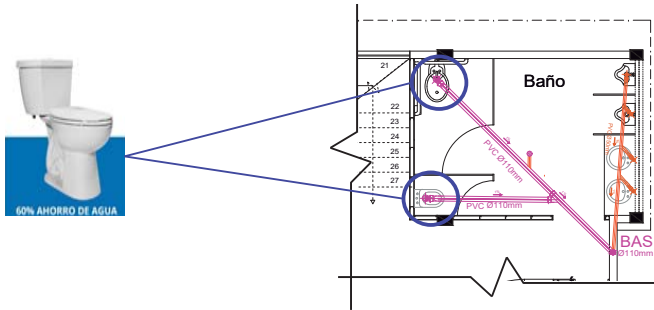

Plano de baños del primer piso

* INSTALACIONES AGUA LLUVIA

-Cajas de aguas grises

Todo el sistema de instalaciones de agua lluvia llega a cajas de revisión de aguas grises independientes de las aguas negras. Estas se conectan a la canalización al igual que las aguas grises. Esta conexión se hace para la futura adecuación a la canalización de aguas grises para su reutilización.

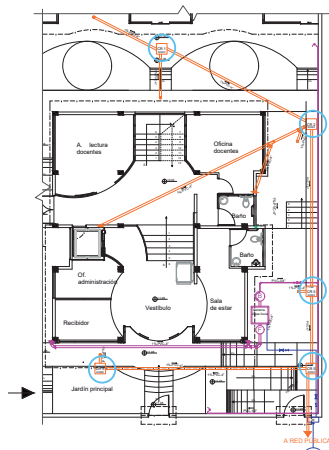

Planta baja de aguas lluvias

-Recolección agua lluvia

La recolección de agua lluvia es un procedimiento por el cual se aprovecha el agua de la lluvia y se recolecta para su posterior uso.

Se hace por medio de algunos pasos:

En este caso se ha utilizado la pendiente de la cubierta a 2 aguas como el área de captación con canalones que dirigen el agua por medio de conductos al área de sistema de filtro para llegar al depósito, que en este caso es una cisterna. Una bomba da la potencia para llegar a los puntos de riego para el jardín y áreas verdes. La cisterna tiene conexión con la acometida de la red pública de agua potable en caso de escasez de lluvia.

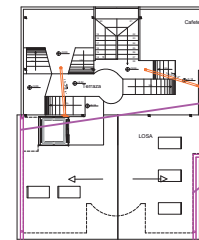

PLANTA TERRAZA

Canaleras para recolección de aguas lluvias

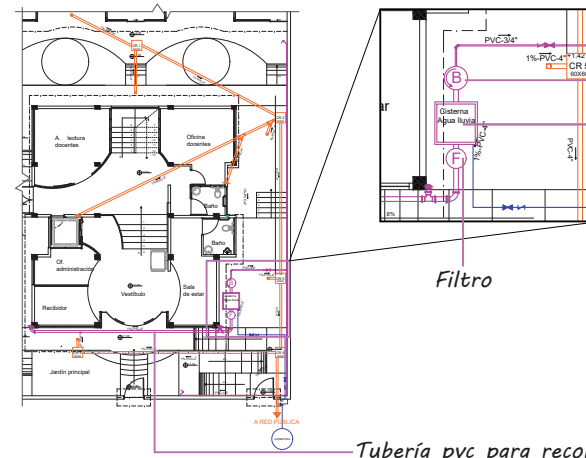

PLANTA BAJA

Tubería pvc para recolección de agua lluvia



FACULTAD DE ARQUITECTURA Y DISEÑO
ESCUELA DE ARQUITECTURA INTERIOR



Calle José María Raygada Oe6A

TRABAJO DE FIN DE CARRERA
INTERVENCIÓN INTERIORISTA PARA EL CAMBIO DE USO DE UN INMUEBLE EN EL SECTOR DE RUMIPAMBA A UNA CASA DE APOYO ESTUDIANTIL ENFOCADO A ESTUDIANTES DEL COLEGIO INTISANA DE LA JORNADA VESPERTINA

Autora:

SHUCELA ENRÍQUEZ DÍAZ

Contenido:

MEMORIA ESCRITA

Proyecto:

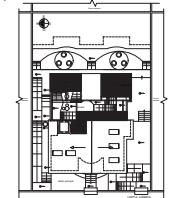

ASESOR:

ARQ. LOPEZ PABLO MAURICIO

Escala:

Indicada

Fecha:

2018

Lámina:

104

*** INSTALACIONES ELÉCTRICAS**

-Luz led

Los leds emiten luz de forma eficiente y de alto rendimiento. Su vida útil es 30 veces mas que una lámpara incandescente, 25 veces mas que un halógeno, 30 veces mas que un tubo fluorescente y 3 veces mas que una de bajo consumo. La vida útil de una led es de 30000 a 50000 horas.



Código	Símbolo	Descripción
L1		Plafón Kramfor
L2		Plafón con sensor
L3		Panel led rectangular
L4		Manuser led
L7		Aplicque mini de pared led
L8		Lámpara plafón led
L9		Lámpara led flexible
L10		Sistema modular led
L12		Lámpara para exterior bat Milán
L13		Lámpara exterior bat Milán
L15		Luminaria Draco aplicque pared
L16		Lámpara exterior bat Milán

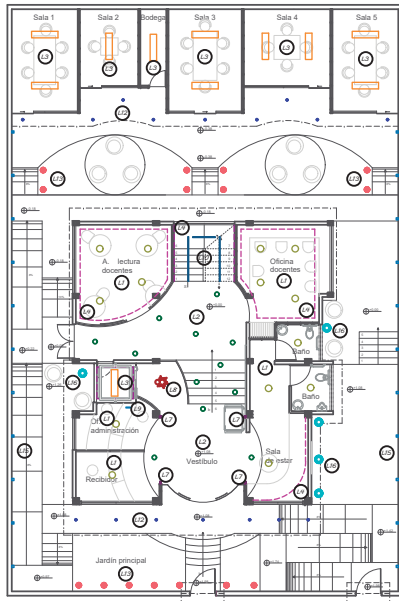

PLANTA BAJA

*** INSTALACIONES DE VENTILACIÓN**

-Ventilación pasiva cruzada

El diseño pasivo busca acondicionar los ambientes con procedimientos naturales. Se aprovecha la energía solar, brisas y vientos. Favorece al ahorro de energía al evitar el uso de sistemas mecánicos. Al tener ventilación cruzada se permite el ingreso y salida del viento creando alivio del calor.

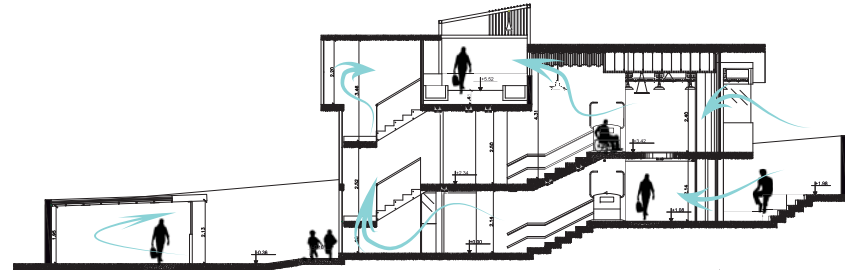

CORTE

-Calefacción por convección

Los paneles calefactores murales son económicos, eficientes y proporcionan calefacción a bajo costo. Se instala a la pared, con tecnología de convección natural se genera calor en la parte posterior y se distribuye a la habitación. Ahorra espacio, es seguro para niños y la superficie se puede pintar.



SIMBOLOGÍA	
	INDICACIONES
	Dirección del viento
	Dirección flujo de aire
	Sistema de calefacción por convección
	Dirección calefacción

Sistema de ventilación pasiva cruzada al estar todos sus fachadas expuestas a las direcciones exteriores con buena calidad de aire.

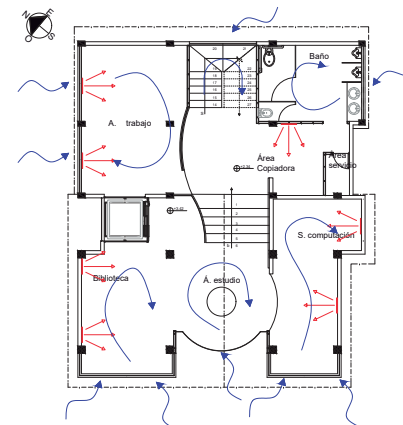

PLANTA DE VENTILACIÓN PRIMER PISO



FACULTAD DE ARQUITECTURA Y DISEÑO
ESCUELA DE ARQUITECTURA INTERIOR



Calle José María Raygada Oe6A

TRABAJO DE FIN DE CARRERA INTERVENCIÓN INTERIORISTA PARA EL CAMBIO DE USO DE UN INMUEBLE EN EL SECTOR DE RUMIPAMBA A UNA CASA DE APOYO ESTUDIANTIL ENFOCADO A ESTUDIANTES DEL COLEGIO INTISANA DE LA JORNADA VESPERTINA

Autora:
SHUCELA ENRÍQUEZ DÍAZ

Contenido:
MEMORIA ESCRITA

Proyecto:

ASESOR:
ARQ. LOPEZ PABLO MAURICIO

Escala:
Indicada

Fecha:
2018

Lámina:
105



FACULTAD DE ARQUITECTURA Y
DISEÑO
ESCUELA DE ARQUITECTURA
INTERIOR



Calle José María Raygada Oe6A

TRABAJO DE FIN DE CARRERA
INTERVENCIÓN INTERIORISTA
PARA EL CAMBIO DE USO DE UN
INMUEBLE EN EL SECTOR DE
RUMIPAMBA A UNA CASA DE
APOYO ESTUDIANTIL ENFOCADO
A ESTUDIANTES DEL
COLEGIO INTISANA DE LA
JORNADA VESPERTINA

Autora:
SHUCELA ENRÍQUEZ DÍAZ

Contenido:
PRESUPUESTO GENERAL

Proyecto:

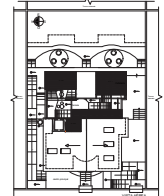

ASESOR:
ARQ.
LOPEZ PABLO MAURICIO

Escala:
Indicada

Fecha:
2018

Lámina:
106



PLANTA BAJA

Área 100m²

NOMBRE:	SHUCELA ENRÍQUEZ
PROYECTO:	REMODELACIÓN CASA APOYO ESTUDIANTIL
FECHA:	31/01/2018
	PRESUPUESTO

#	ITEM	CANTIDAD	U	P.UNITARIO	TOTAL	OBSERVACIONES
DESALOS, DERROCAMIENTOS, LIBERACIONES, ETC						
1	Replanteo de obra	100	m ²	1,63	163,00	Manual
2	Rotura de piso existente	90,78	m ²	4,05	367,66	Manual
3	Derrocamiento de estructura existente	55,52	m ²	2,52	139,91	Manual
4	Desarmado de puerta	7	u	7,6	53,20	Manual
5	Desalajo de materiales	30	m ³	10,39	311,70	Transporte 10 km
7	Desarmado de ventanas	8	u	6,09	48,72	
ESCAVACIONES						
CIMENTACIÓN						
ESTRUCTURA GYPSUM						
8	Paredes gypsum	3,94	m ³	34,78	137,03	Incluye armado
PISOS Y CONTRAPISOS						
MAMPOSTERÍA						
10	Mampostería de gypsum 7cm	4,48	m ²	34,78	155,81	Con estructura metálica
11	Mampostería de bloque de 15	0,78	m ³	13,2	10,296	
ENLUCIDOS Y REVESTIMIENTOS						
20	Piso microcemento	32,46	m ²	25	811,50	Acabado de piso
21	Piso baldosa vinílica	18,29	m ²	20	365,80	Espesor de 2 cm
22	Piso de linóleo	35,67	m ²	32,44	1157,13	Cemento pulido
23	Porcelanato gris	3,3	m ²	35	115,50	Armstrong
CARPINTERÍA						
27	Puertas madera reciclada	3	Unidades	75	225	Madera reciclada
28	Puerta de vidrio curva	1	Unidades	100	100	Vidrio laminado con riel
28	Silla moldeada de Herman Miller 'Eames'	4	Unidades	85	340	Madera laminada moldeada
29	Nelson Swag leg chair	4	Unidades	95	380	Estructura de polipropileno
30	Sofá en forma de L	1	Unidades	394	394	Lino y cuerina
31	Mesa de lectura redonda	4	Unidades	75	300	Fibra de vidrio
32	Mesón oficina docentes	1	Unidades	480	480	Mdf y fórmica
33	Mesita redonda	1	Unidades	180	180	Estructura metálica y vidrio
VENTANERÍA						
52	Vidrio biselado de 10 mm	16,93	m ²	66,9	1132,617	Vidrio biselado 10mm
PIEZAS SANITARIAS						
53	Inodoro ecológico salvaagua II	2	Unidades	130	260	Acua lógica
54	Lavamanos	2	Unidades	50	100	Edesa color blanco
	Uninario tipo económico	1	Unidades	132	132	Edesa color blanco
55	Grifería de lavamanos	2	Unidades	50	100	Fv color bronce
CIELO RASO						
56	Cielo raso de gypsum	12,44	m ²	20,66	257,0104	Planchas de gypsum
PINTURA						
57	Pintura latex interiores	518,65	m ²	4	2074,60	Super corona color celeste
58	Pintura de caucho cielo falso	383,55	m ²	4,57	1752,82	Impermeabilizante
59	Pintura latex exterior	133,69	m ³	5,6	748,66	Impermeabilizante
	Pintura blanca	91,23	m ²	4	364,92	Pinturas unidas
	Mosaico	6,26	m ³	0,00	0,00	Graman
	Pintura amarilla	4,06	m ⁴	4	16,24	Pinturas unidas
	Pintura gris	4,42	m ⁵	4	17,68	Pinturas unidas
	Pintura morada	4,3	m ⁶	4	17,20	Pinturas unidas
	Gypsum	4,24	m ⁷	34,78	147,47	Con estructura metálica
LIMPIEZA DE OBRA						
60	Limpieza final	1 limpieza	Global	45	180	Manual (4 personas)
61	Desinfección de piezas sanitarias	1 desinfección	Global	45	180	Manual (4 personas)
62	Desalajo de basura a camionetas	1 desalajo	Global	60	300	Manual (5 personas)
63	Comida	1 comida	Global	60	300	Almuerzos para personal

Sumatorio por 100m ²	\$ 14.317,49
Sumatorio por m ²	\$ 143,17

Sumatorio por 579,04 m ²	\$ 82.903,99	
Imprevistos	\$ 8.290,40	10% de la cantidad
Indirectos	\$ 16.580,80	20%
SUBTOTAL	\$ 107.775,19	
IVA	\$ 15.088,53	14%
TOTAL	\$ 122.863,72	Metros cuadrados=539,94 Precio por metro cuadrados=137,78
Honorarios profesionales	18429,56	15%

ANALISIS DE PRECIOS UNITARIOS

PROYECTO:	REMDELACION CASA DE APOYO ESTUDIANTIL
FECHA:	ENERO 2018

RUBRO	MOSAICO DOLMEN BLANCO	UNIDAD:	U
	N1	RENDIMIENTO:	2.50

EQUIPO Y MAQUINARIA					
Descripción	Cantidad	Tarifa	C - Hora	Rend.	Costo
HERRAMIENTA MENOR	1.00	0.0625	0.0625	2.5000	0.16

Subtotal M **0.16**

MANO DE OBRA					
Descripción	Cantidad	Jornal/H	C - Hora	Rend.	Costo
AYUDANTE (EQUIV PEON) - E2	1.00	2.5600	2.5600	0.6667	1.71
MAESTRO DEMAS RAMAS - C1	1.00	2.5600	2.5600	0.6667	1.71
INSPECTOR DE OBRA - B3	0.10	2.7125	0.2713	0.6667	0.18

Subtotal N **3.59**

MATERIALES					
Descripción	Unidad	Cantidad	C. Unit.	Costo	
CERÁMICA MOSAICO DOLMEN BLANCO	U	1.0500	4.0800	4.28	
BONDEX STANDARD CERÁMICA 25 KG - INTACO	U	1.0500	4.8900	5.13	

Subtotal O **9.42**

TRANSPORTE				
Descripción	Unidad	Cantidad	Tarifa	Costo

Subtotal P **0.0000**

TOTAL COSTO DIRECTO (M+N+O+P)	13.17
INDIRECTOS Y UTILIDAD	17.00% 2.2387
COSTO TOTAL DEL RUBRO	15.41
VALOR OFERTADO USD:	15.41

ANALISIS DE PRECIOS UNITARIOS

PROYECTO:	REMDELACION CASA DE APOYO ESTUDIANTIL
FECHA:	ENERO 2018

RUBRO	PINTURA BLANCA ELASTOMÉRICA	UNIDAD:	U
	N2	RENDIMIENTO:	0.40

EQUIPO Y MAQUINARIA					
Descripción	Cantidad	Tarifa	C - Hora	Rend.	Costo
HERRAMIENTA MENOR	1.00	0.0625	0.0625	0.4000	0.03

Subtotal M **0.03**

MANO DE OBRA					
Descripción	Cantidad	Jornal/H	C - Hora	Rend.	Costo
AYUDANTE (EQUIV PEON) - E2	2.00	2.5562	5.1124	0.4000	2.04
MAESTRO DEMAS RAMAS - C1	1.00	2.5562	2.5562	0.4000	1.02
INSPECTOR DE OBRA - B3	0.10	2.7125	0.2713	0.4000	0.11

Subtotal N **3.18**

MATERIALES					
Descripción	Unidad	Cantidad	C. Unit.	Costo	
THINNER	GAL	0.1000	8.0000	0.80	
LIJA	HJA	0.1000	0.5400	0.05	
PINTURA BLANCA ELASTOMÉRICA	GAL	0.0500	0.6800	0.03	

Subtotal O **0.89**

TRANSPORTE				
Descripción	Unidad	Cantidad	Tarifa	Costo

Subtotal P **0.0000**

TOTAL COSTO DIRECTO (M+N+O+P)	4.09
INDIRECTOS Y UTILIDAD	17.00% 0.6951
COSTO TOTAL DEL RUBRO	4.78
VALOR OFERTADO USD:	4.78

FACULTAD DE ARQUITECTURA Y
DISEÑO
ESCUELA DE ARQUITECTURA
INTERIOR



TRABAJO DE FIN DE CARRERA
INTERVENCIÓN INTERIORISTA
PARA EL CAMBIO DE USO DE UN
INMUEBLE EN EL SECTOR DE
RUMIPAMBA A UNA CASA DE
APOYO ESTUDIANTIL ENFOCADO
A ESTUDIANTES DEL
COLEGIO INTISANA DE LA
JORNADA VESPERTINA

Autora:
SHUCELA ENRÍQUEZ DÍAZ

Contenido:
RUBROS

Proyecto:



ASESOR:
ARQ.
LOPEZ PABLO MAURICIO

Escala:
Indicada

Fecha:
2018

Lámina:
107

ANALISIS DE PRECIOS UNITARIOS

PROYECTO:	REMEDIACION CASA DE APOYO ESTUDIANTIL
FECHA:	ENERO 2018

RUBRO	DECK METÁLICO	UNIDAD:	U
	N4	RENDIMIENTO:	0.16

EQUIPO Y MAQUINARIA					
Descripción	Cantidad	Tarifa	C - Hora	Rend.	Costo
HERRAMIENTA MENOR	1.00	0.0625	0.0625	0.1600	0.01
ANDAMIOS METÁLICOS	2.00	0.0438	0.1750	0.1600	0.03
COMPRESOR/ SOPLETE	0.30	1.3750	0.4125	0.1600	0.07
EQUIPO DE TRABAJOS EN ALTURA	2.00	0.7750	0.1550	0.1600	0.02
AMOLADORA	1.00	0.4438	0.4438	0.1600	0.07
TALADRO ELÉCTRICO	1.00	0.4375	0.1300	6.6666	0.87
EQUIPO DE PROTECCIÓN INDUSTRIAL	0.20	0.1000	0.0200	6.6667	0.13
SOLDADORA ELÉCTRICA 300	1.00	2.0000	2.0000	26.6667	53.33

Subtotal M **54.53**

MANO DE OBRA					
Descripción	Cantidad	Jornal/H	C - Hora	Rend.	Costo
AYUDANTE -E2	2.00	2.5563	5.1125	26.6667	136.33
MAESTRO TITULO SECAP	1.00	2.7125	2.7125	26.6667	72.33
MESTRO SOLDADOR ESPECIALIZADO	1.00	2.5762	2.5762	6.6667	17.17
INSPECTOR DE OBRA - B3	0.10	2.7125	0.2713	6.6667	1.81

Subtotal N **227.65**

MATERIALES					
Descripción	Unidad	Cantidad	C. Unit.	Costo	
ANTICORROSIVO	GAL	10.1	1.76	17.78	
THINNER	GAL	0.1	8	0.80	
PINTURA ESMALTE	GAL	0.05	0.68	0.03	
DECK DE ACERO	M2	1.05	5.4	5.67	
ELECTRODO CORTE PLASMA	M	0.6	7.2	4.32	
PERNOS DE ANCLAJE	KG	6	0.35	2.10	
PLANCHAS INVISACOUSTIC 3/4"	KG	1.05	33.18	34.84	
TUBO CUADRADO 3X 6 CM	M	2.1	47	98.70	

Subtotal O **164.24**

TRANSPORTE				
Descripción	Unidad	Cantidad	Tarifa	Costo

Subtotal P **0.0000**

ANALISIS DE PRECIOS UNITARIOS

PROYECTO:	REMEDIACION CASA DE APOYO ESTUDIANTIL
FECHA:	ENERO 2018

RUBRO	DECK METÁLICO	UNIDAD:	U
	N4	RENDIMIENTO:	0.16

EQUIPO Y MAQUINARIA					
Descripción	Cantidad	Tarifa	C - Hora	Rend.	Costo
HERRAMIENTA MENOR	1.00	0.0625	0.0625	0.1600	0.01
ANDAMIOS METÁLICOS	2.00	0.0438	0.1750	0.1600	0.03
COMPRESOR/ SOPLETE	0.30	1.3750	0.4125	0.1600	0.07
EQUIPO DE TRABAJOS EN ALTURA	2.00	0.7750	0.1550	0.1600	0.02
AMOLADORA	1.00	0.4438	0.4438	0.1600	0.07
TALADRO ELÉCTRICO	1.00	0.4375	0.1300	6.6666	0.87
EQUIPO DE PROTECCIÓN INDUSTRIAL	0.20	0.1000	0.0200	6.6667	0.13
SOLDADORA ELÉCTRICA 300	1.00	2.0000	2.0000	26.6667	53.33

Subtotal M **54.53**

MANO DE OBRA					
Descripción	Cantidad	Jornal/H	C - Hora	Rend.	Costo
AYUDANTE -E2	2.00	2.5563	5.1125	26.6667	136.33
MAESTRO TITULO SECAP	1.00	2.7125	2.7125	26.6667	72.33
MESTRO SOLDADOR ESPECIALIZADO	1.00	2.5762	2.5762	6.6667	17.17
INSPECTOR DE OBRA - B3	0.10	2.7125	0.2713	6.6667	1.81

Subtotal N **227.65**

MATERIALES					
Descripción	Unidad	Cantidad	C. Unit.	Costo	
ANTICORROSIVO	GAL	10.1	1.76	17.78	
THINNER	GAL	0.1	8	0.80	
PINTURA ESMALTE	GAL	0.05	0.68	0.03	
DECK DE ACERO	M2	1.05	5.4	5.67	
ELECTRODO CORTE PLASMA	M	0.6	7.2	4.32	
PERNOS DE ANCLAJE	KG	6	0.35	2.10	
PLANCHAS INVISACOUSTIC 3/4"	KG	1.05	33.18	34.84	
TUBO CUADRADO 3X 6 CM	M	2.1	47	98.70	

Subtotal O **164.24**

TRANSPORTE				
Descripción	Unidad	Cantidad	Tarifa	Costo

Subtotal P **0.0000**

FACULTAD DE ARQUITECTURA Y
DISEÑO
ESCUELA DE ARQUITECTURA
INTERIOR



TRABAJO DE FIN DE CARRERA
INTERVENCIÓN INTERIORISTA
PARA EL CAMBIO DE USO DE UN
INMUEBLE EN EL SECTOR DE
RUMIPAMBA A UNA CASA DE
APOYO ESTUDIANTIL ENFOCADO
A ESTUDIANTES DEL
COLEGIO INTISANA DE LA
JORNADA VESPERTINA

Autora:
SHUCELA ENRÍQUEZ DÍAZ

Contenido:
RUBROS

Proyecto:



ASESOR:
ARQ.
LOPEZ PABLO MAURICIO

Escala:
Indicada

Fecha:
2018

Lámina:
108

ANALISIS DE PRECIOS UNITARIOS

PROYECTO:	REMDELACION CASA DE APOYO ESTUDIANTIL
FECHA:	ENERO 2018

RUBRO	LÁMPARA DE TECHO TELMO BLANCO INDUSTRIAL N5	UNIDAD:	U
		RENDIMIENTO:	0.50

EQUIPO Y MAQUINARIA					
Descripción	Cantidad	Tarifa	C - Hora	Rend.	Costo
HERRAMIENTA MENOR	1.00	0.0625	0.0625	0.5000	0.03

Subtotal M **0.03**

MANO DE OBRA					
Descripción	Cantidad	Jornal/H	C - Hora	Rend.	Costo
MAESTRO DEMAS RAMAS/ AUX DE	1.00	2.5562	2.5562	0.5000	1.28
INSPECTOR DE OBRA - B3	0.10	2.7125	0.2713	0.5000	0.14

Subtotal N **1.41**

MATERIALES					
Descripción	Unidad	Cantidad	C. Unit.	Costo	
LÁMPARA DE TECHO TELMO BLANCO INDUSTRIAL	U	1.0000	39.0000	39.00	

Subtotal O **39.00**

TRANSPORTE					
Descripción	Unidad	Cantidad	Tarifa	Costo	

Subtotal P **0.0000**

TOTAL COSTO DIRECTO (M+N+O+P)		40.44
INDIRECTOS Y UTILIDAD	17.00%	6.8756
COSTO TOTAL DEL RUBRO		47.32
VALOR OFERTADO USD:		47.32

FACULTAD DE ARQUITECTURA Y
DISEÑO

ESCUELA DE ARQUITECTURA
INTERIOR



Calle José María Raygada Oe6A

TRABAJO DE FIN DE CARRERA
INTERVENCIÓN INTERIORISTA
PARA EL CAMBIO DE USO DE UN
INMUEBLE EN EL SECTOR DE
RUMIPAMBA A UNA CASA DE
APOYO ESTUDIANTIL ENFOCADO
A ESTUDIANTES DEL
COLEGIO INTISANA DE LA
JORNADA VESPERTINA

Autora:

SHUCELA ENRÍQUEZ DÍAZ

Contenido:

RUBROS

Proyecto:

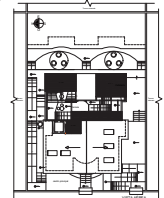

ASESOR:

ARQ.
LOPEZ PABLO MAURICIO

Escala:

Indicada

Fecha:

2018

Lámina:

109

DETALLE AGUA POTABLE Y AGUAS SERVIDAS

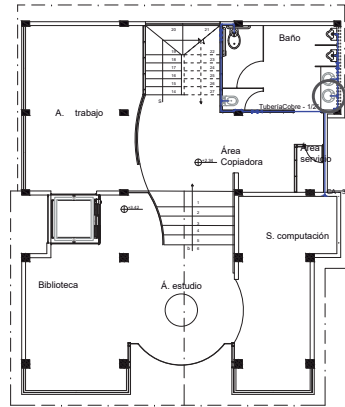

PRIMER PISO AGUA POTABLE
ESC: 1-200

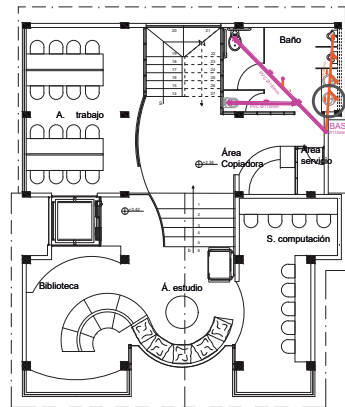

PRIMER PISO AGUAS SERVIDAS
ESC: 1-200

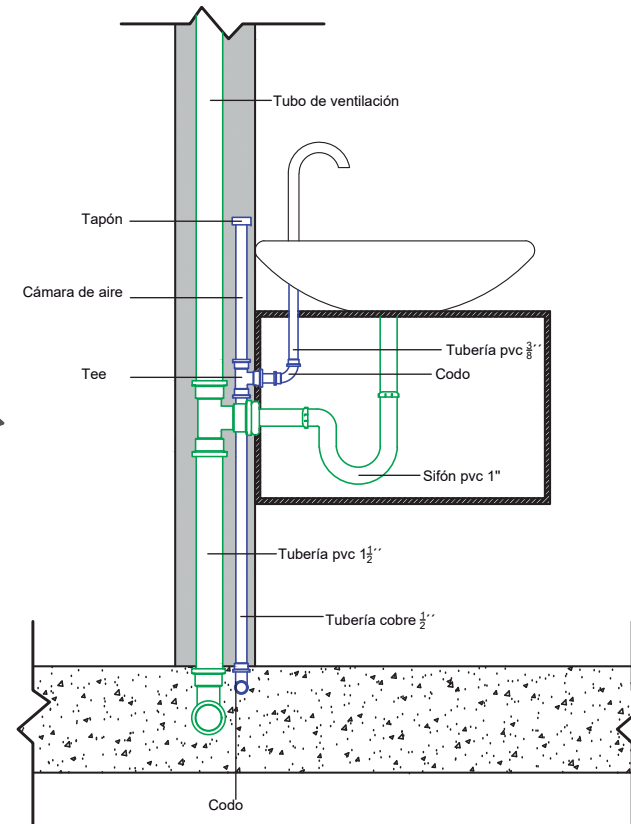

DETALLE INSTALACIÓN LAVAMANOS
ESC: 1-10



TRABAJO DE FIN DE CARRERA
INTERVENCIÓN INTERIORISTA
PARA EL CAMBIO DE USO DE UN
INMUEBLE EN EL SECTOR DE
RUMIPAMBA A UNA CASA DE
APOYO ESTUDIANTIL ENFOCADO
A ESTUDIANTES DEL
COLEGIO INTISANA DE LA
JORNADA VESPERTINA

Autora:
SHUCELA ENRÍQUEZ DÍAZ

Contenido:
DETALLES

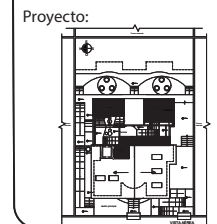

ASESOR:
ARQ.
LOPEZ PABLO MAURICIO

Escala: Indicada	Fecha: 2018
---------------------	----------------

Lámina:
110

INSTALACIONES AGUAS SERVIDAS

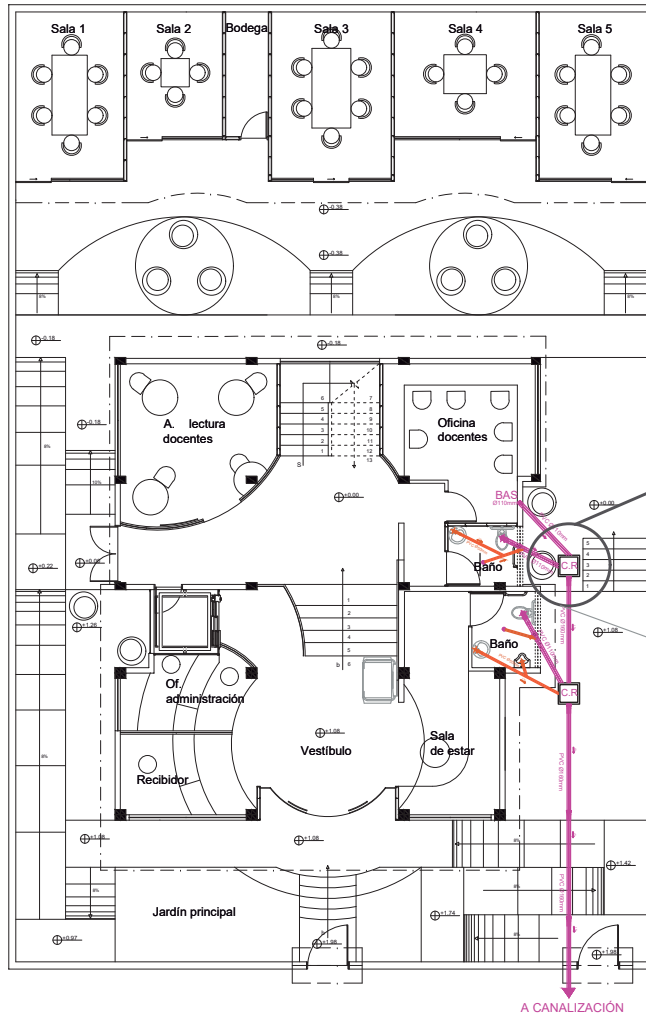

PRIMER PISO AGUAS SERVIDAS
ESC: 1-150

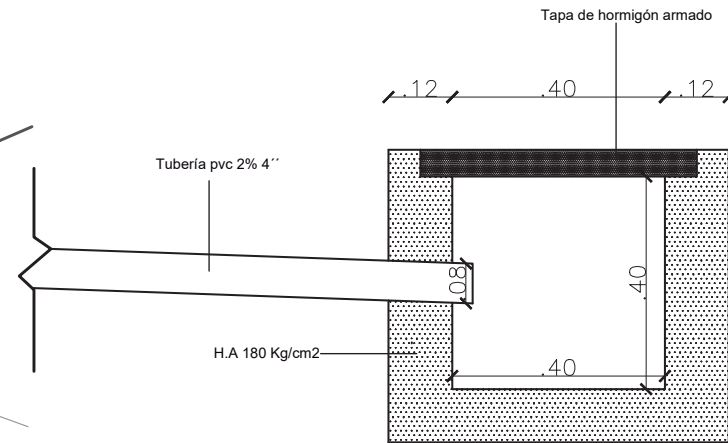

DETALLE CAJA DE REVISIÓN
ESC: 1-10



FACULTAD DE ARQUITECTURA Y
DISEÑO
ESCUELA DE ARQUITECTURA
INTERIOR



Calle José María Raygada Oe6A

TRABAJO DE FIN DE CARRERA
INTERVENCIÓN INTERIORISTA
PARA EL CAMBIO DE USO DE UN
INMUEBLE EN EL SECTOR DE
RUMIPAMBA A UNA CASA DE
APOYO ESTUDIANTIL ENFOCADO
A ESTUDIANTES DEL
COLEGIO INTISANA DE LA
JORNADA VESPERTINA

Autora:
SHUCELA ENRÍQUEZ DÍAZ

Contenido:
DETALLES

Proyecto:

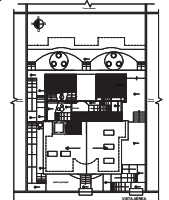

ASESOR:
ARQ.
LOPEZ PABLO MAURICIO

Escala: Fecha:
Indicada 2018

Lámina:
111

AREA TERRAZA

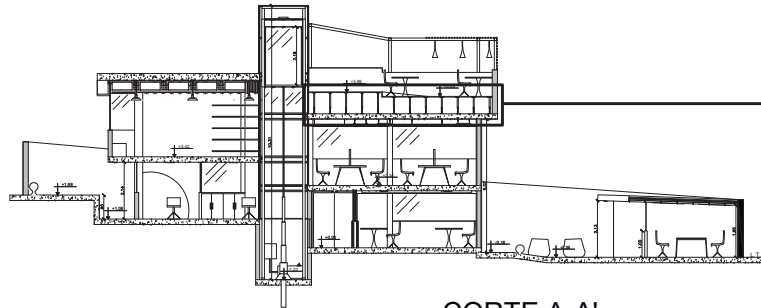

CORTE A-A'
ESC: 1-200

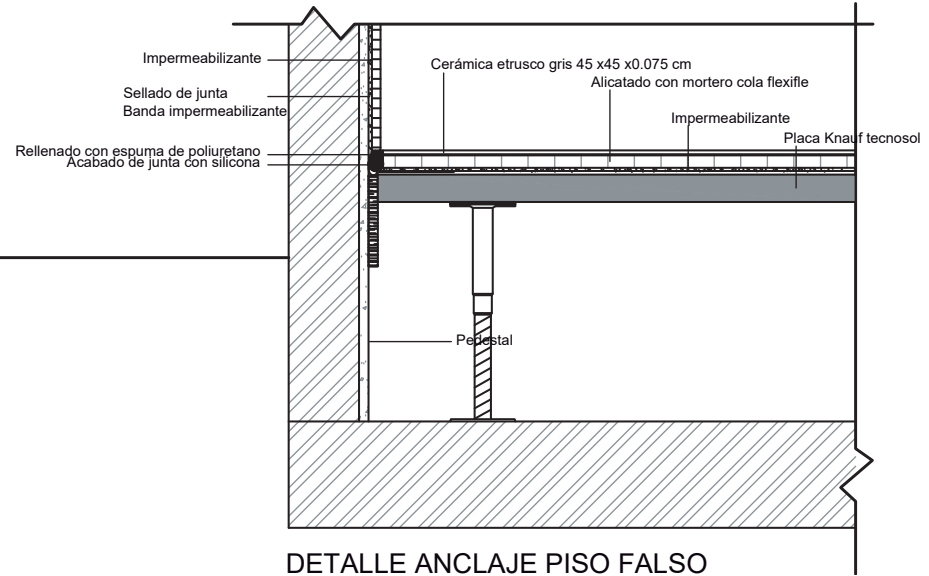

DETALLE ANCLAJE PISO FALSO
ESC: 1-10

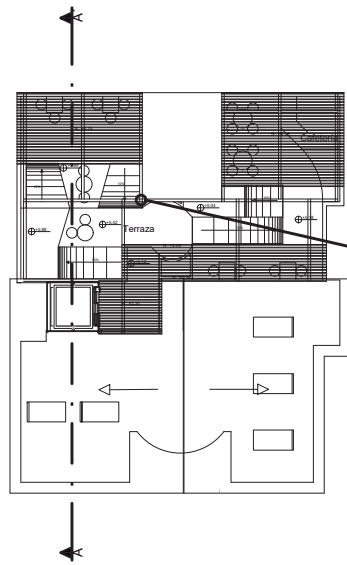

PLATA TERRAZA
ESC: 1-150

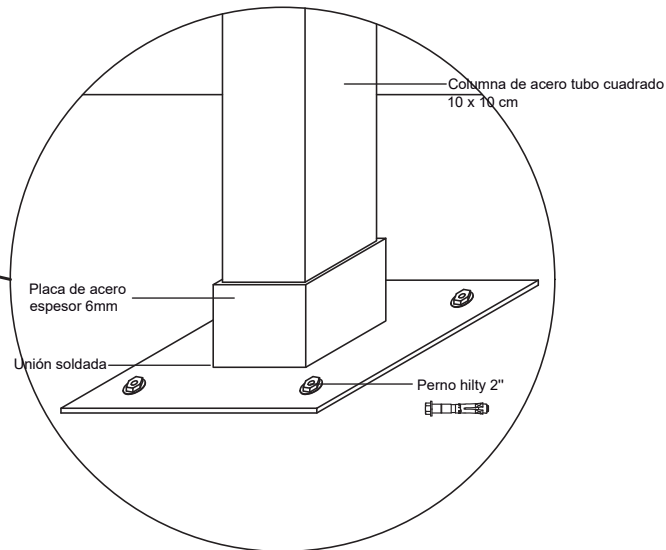

ISOMETRÍA
DETALLE ANCLAJE COLUMNAS PÉRGOLA



FACULTAD DE ARQUITECTURA Y DISEÑO
ESCUELA DE ARQUITECTURA INTERIOR



Calle José María Raygada Oe6A

TRABAJO DE FIN DE CARRERA
INTERVENCIÓN INTERIORISTA
PARA EL CAMBIO DE USO DE UN INMUEBLE EN EL SECTOR DE RUMIPAMBA A UNA CASA DE APOYO ESTUDIANTIL ENFOCADO A ESTUDIANTES DEL COLEGIO INTISANA DE LA JORNADA VESPERTINA

Autora:
SHUCELA ENRÍQUEZ DÍAZ

Contenido:
DETALLES

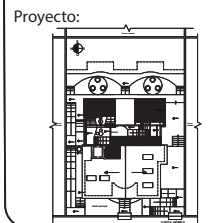

ASESOR:
ARQ.
LOPEZ PABLO MAURICIO

Escala:	Fecha:
Indicada	2018

Lámina:
112

ASCENSOR HIDRAÚLICO

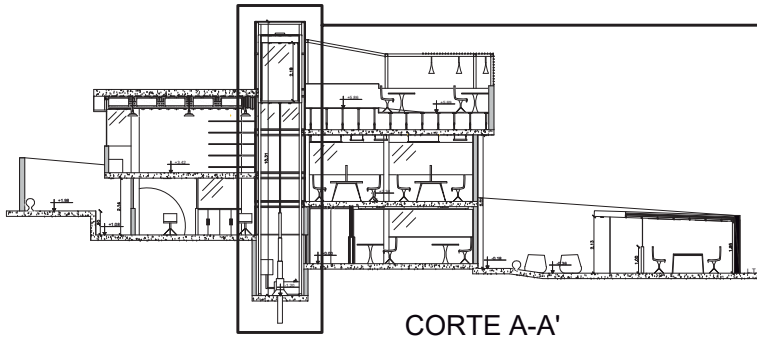

CORTE A-A'
ESC: 1-200

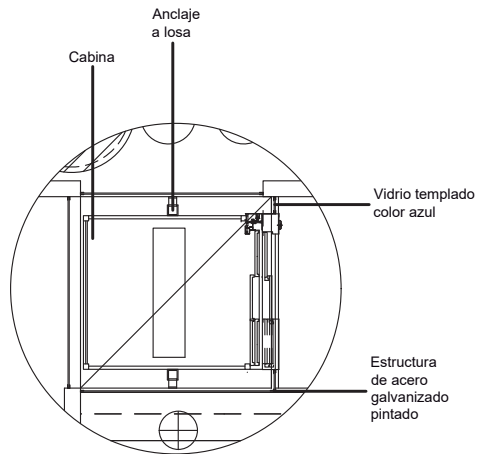

PLANTA
ESC: 1-50

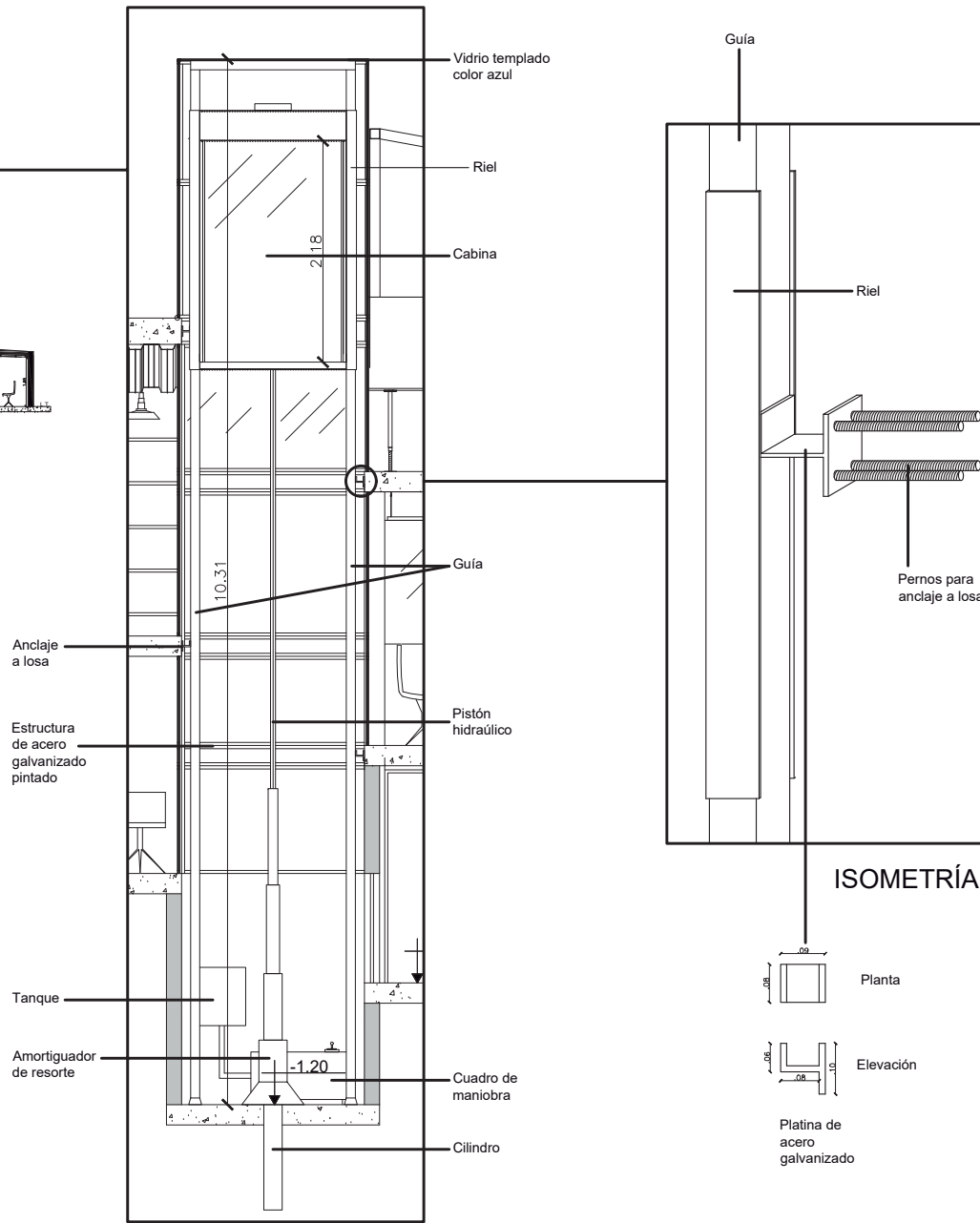

CORTE ASCENSOR
ESC: 1-50



TRABAJO DE FIN DE CARRERA
INTERVENCIÓN INTERIORISTA
PARA EL CAMBIO DE USO DE UN
INMUEBLE EN EL SECTOR DE
RUMIPAMBA A UNA CASA DE
APOYO ESTUDIANTIL ENFOCADO
A ESTUDIANTES DEL
COLEGIO INTISANA DE LA
JORNADA VESPERTINA

Autora:
SHUCELA ENRÍQUEZ DÍAZ

Contenido:
DETALLES

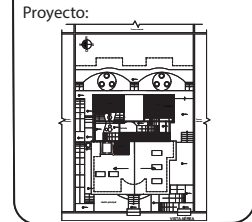

ASESOR:
ARQ.
LOPEZ PABLO MAURICIO

Escala: Indicada	Fecha: 2018
---------------------	----------------

Lámina:
113

