

TEMA:
Residencia Universitaria en
La Mariscal

AUTOR:
Christian G. Galeas Campos

TUTOR GUÍA:
Arq. Dario Cobos

TUTOR CORRECTOR:
Arq. Mauro Cepeda

CONTIENE:
Axonometría estructura vista

NOTAS:

ESCALA:
Ninguna

LÁMINA:
TEC - 02

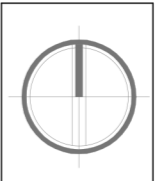

UBICACIÓN:
AV.12 DE OCTUBRE

ISABEL LA CATÓLICA

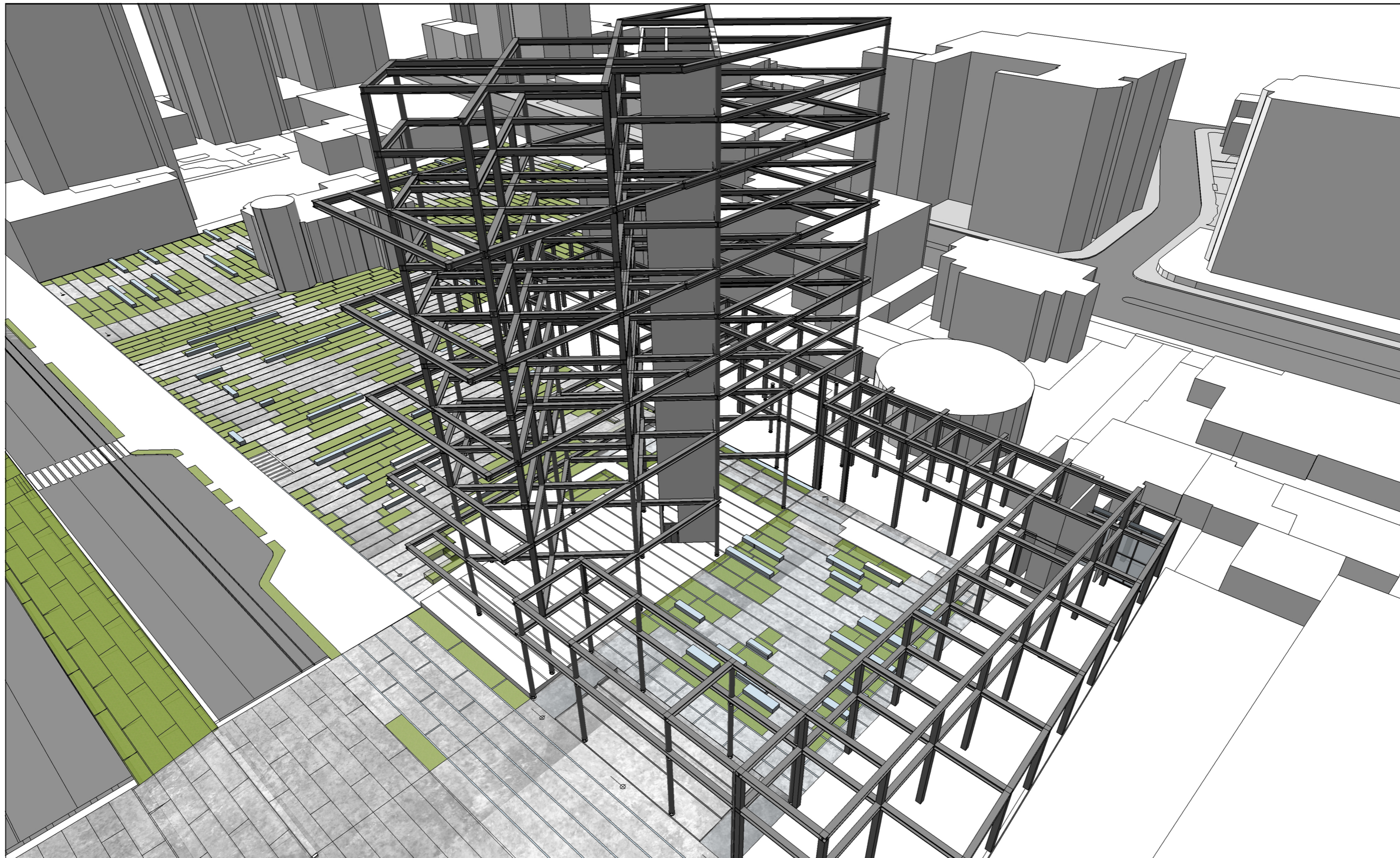

ARQUITECTURA

TEMA:
Residencia Universitaria en
La Mariscal

AUTOR:
Christian G. Galeas Campos

TUTOR GUÍA:
Arq. Dario Cobos

TUTOR CORRECTOR:
Arq. Mauro Cepeda

CONTIENE:
Axonometría estructura vista 2

NOTAS:

ESCALA:
Ninguna

LÁMINA:
TEC - 03



UBICACIÓN:
AV. 12 DE OCTUBRE

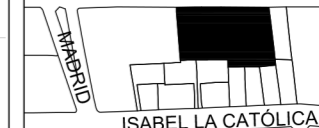

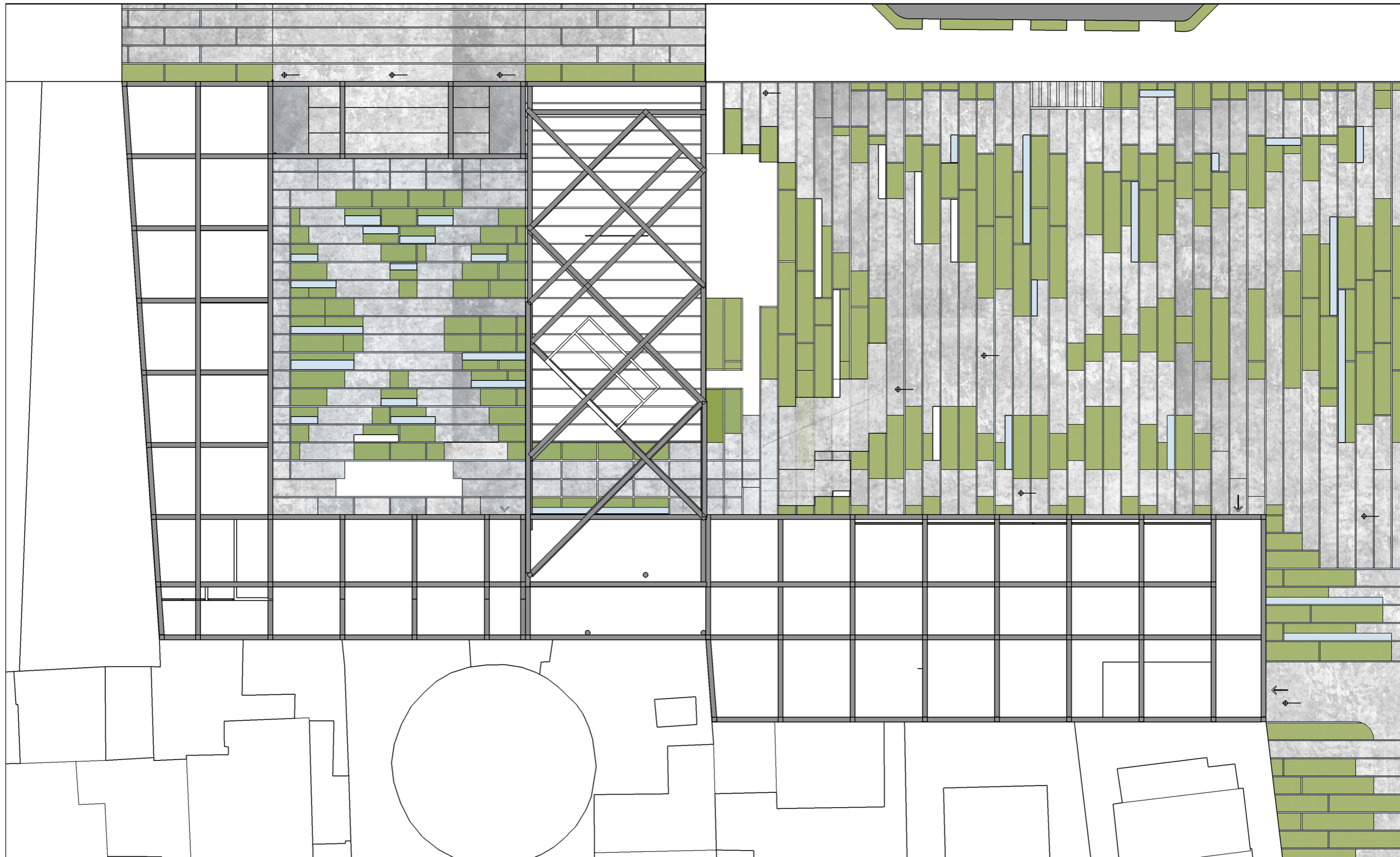

5. Conclusiones

5.1 Conclusiones

El tema de Residencia Universitaria en La Mariscal, permitió desarrollar un estudio a nivel académico sobre la historia del equipamiento, su origen y causas, la evolución historia y la propagación de los diferentes modelos de residencias universitarias y ciudadelas universitarias hasta la actualidad, haciendo referencia deteniendo el análisis histórico para comparar con casos de estudios más importantes aplicados a la ciudad de Quito, como la Residencia Universitaria de la Universidad Central. Se pudo conocer el fracaso de estos equipamientos y el significado de no haber evolucionado la residencia universitaria en Quito a comparación de modelos americanos y europeos.

Este documento, también tiene un valor muy importante para el plan de ordenamiento territorio “La vuelta al centro 2040” desarrollado previamente el cual concluyo con un modelo propuesto del barrio de La Mariscal. Este factor como se pudo evidenciar a lo largo del desarrollo de este documento, represento la relación y justificación en done el equipamiento pudo desarrollarse adaptándose completamente a los lineamientos trazados y parámetros establecidos previamente en la fase de POU. En consecuencia, el proyecto tiene un alcance enfocado en todas sus fases al plan urbano y se relaciona siempre en funcionamiento del mismo, con lo cual se pudo resolver una pieza importante, sobre el borde de la Av.12 de Octubre en La Mariscal.

5.2 Recomendaciones

Finalmente, es recomendable dedicar mayor investigación al déficit de equipamientos educativos relacionados con la educación universitaria en Quito, como residencia universitaria. Debido a este factor se puede analizar los tipos de vivienda que estudiantes no residentes a la ciudad de Quito escogen para transcurrir su vida universitaria.

REFERENCIAS

Alexander, C. (1977). Un lenguaje de patrones. Nueva York. GG.

Borja. (1997). Local y global La gestión de las ciudades en la era de la información. México. Novuko.

Ching, F. (1943). Architecture Form, Space and Order. Canadá. Routledge.

Definición vivienda colectiva. (2015). Recuperado el 15 de diciembre del 2017 de: <https://taller9fup2008.wordpress.com/2015/05/07/vivienda-colectiva-parte-02/>

Evolución de la Residencia Universitaria. (2005). Recuperado el 10 de febrero del 2018 de: http://www.tesis.uchile.cl/tesis/uchile/2005/torres_g/sources/torres4.

Fernández, A. Mozas, J. Ollero, A. (2013). Diez historias sobre vivienda colectiva. España. a+t architecture publishers.

Finkelievic. (2002). Los vínculos sociales en el ciberespacio. España. Ciudad consuntiva.

Gallegos. (2003). Construcción participativa de centralidades urbanas en Quitumbe. Centro de Investigaciones ciudad – novid. Quito.

Gili, G. (2015). Arquitectura forma, espacio y orden. Barcelona. Grupos de diseño urbano.

Historia de la primera residencia universitaria. (2015). Recuperado el 5 de marzo del 2018 de: <http://www.descubrirelarte.es/2015/06/01/residencia-de-estudiantes-medalla-de-honor-2015.html>
Instituto de Madrid. (2016).

La residencia hoy. (2017). La residencia: Etapa histórica de residencia de estudiantes. Recuperado el 9 de febrero del 2018 de: <http://www.residencia.csic.es/pres/historia.htm>

Pabellón Suizo en la ciudadela universitaria Paris. (2013). Recuperado el 20 de marzo del 2018 de: <http://planosdecasas.net/pavellon-suizo-en-la-ciudad-universitaria-de-paris-de-le-corbusier/>

Plan metropolitano de ordenamiento territorial. (2012). Distrito Metropolitano de Quito. Recuperado el 5 de febrero del 2018 de: http://www.quito.gob.ec/documents/rendicion_cuentas/AZC/Articulacion_politicas_publicas/PLAN_ORDENAMIENTO_TERRITORIAL2012.pdf.

Ponce, A. (2011). La Mariscal historia de un barrio moderno en Quito en el siglo XX. Quito Instituto Metropolitano del patrimonio.

PUCE. Residencia universitaria “La Vicentina”. Recuperado el 5 de noviembre del 2017 de: <http://repositorio.puce.edu.ec/handle/22000/12063>.

Quito Distrito Metropolitano. (2010). Secretaria de planificación. Recuperado el 10 de octubre del 2017 de: <http://web.archive.org/web/20130806034045/http://www.quito.gob.ec/el-municipio/>

secretarias/secretaria-general-de-planificacion/programas/quito-ciudad-region-districto-autonomo.html.

Residencia universitaria "Ilinizas". Recuperado el 12 de febrero del 2017 de: <http://www.ilinizas.org/>

Residencia universitaria de Madrid. Recuperado el 5 de diciembre del 2017 de: <http://www.residencia.csic.es/pres/historia.htm>

Ribagorga, A. (2008). La Residencia de Estudiantes pedagogía, cultura y proyecto social. Recuperado el 25 de octubre del 2017 de: https://www.ucm.es/data/cont/media/www/pag-13888/Alvaro_Ribagorda_2.pdf.

Schjetnan. Calvillo. Peniche. (2004). Principios de diseño urbano y ambiental. México librería Carlos Cesarman, S.A. Mexico.Nueva visión.

UDLA. (2016). Taller de proyectos – ARO960.2016. La vuelta al centro 2040. Quito.