



FACULTAD DE ARQUITECTURA Y DISEÑO

CAMBIO DE USO DE UN EDIFICIO DE OFICINAS A UN RESTAURANT & MINIMARKET DE COMIDA SALUDABLE CON
LA IMPLEMENTACIÓN DE LOS SERVICIOS “SELF SERVICE” & “TAKE AWAY”

AUTORA

ANGIE ESTEFANÍA PINTO OROZCO

AÑO

2017

TOMO II



FACULTAD DE ARQUITECTURA Y DISEÑO

**RESTAURANT & MINIMARKET DE COMIDA SALUDABLE CON LA IMPLEMENTACIÓN
DE LOS SERVICIOS “SELF SERVICE” & “TAKE AWAY”**

Trabajo de Titulación presentado con conformidad a los requisitos establecidos para
optar por el título de Arquitecta Interior

Profesor Guía

MSc. Pablo Vinicio Jaramillo Figueroa

Autora

Angie Estefanía Pinto Orozco

ÍNDICE

cción 1	
cción 2	
cto.....	1
ectónica.....	2
iso Arquitectónica.....	3
elo Arquitectónica.....	4
iso Amoblada.....	5
elo Amoblada.....	6
quitectónico.....	7
arquitectónico.....	8
.....	9
.....	10
echa.....	11
uierda.....	12
on Planta Baja.....	13
on Planta Alta y Subsuelo.....	14
on Planta Baja y Entrepiso.....	15
on Planta Alta y Subsuelo.....	16
cto Full Color.....	17
ista Color.....	18
iso Interiorista.....	19
elo Interiorista.....	20
eriorista.....	21
nteriorista.....	22
echa Interiorista.....	23
uierda Interiorista.....	24
nteriorista.....	25
nteriorista.....	26
so.....	27
.....	28
2.....	29
3.....	30

ÍNDICE

3.....	38
4.....	39
ciación.....	40
piso Plano de Pisos.....	41
elo Plano de Pisos.....	42
.....	43
ciación de Pisos.....	44
ciación de Pisos.....	45
piso Plano de Paredes.....	46
elo Plano de Paredes.....	47
ados de Paredes.....	48
ciación de Acabados de Paredes.....	49
piso Plano de Cielo Raso.....	50
elo Plano de Cielo Raso.....	51
Raso.....	52
ciación de Cielo Raso.....	53
piso Plano de Iluminación.....	54
elo Plano de Iluminación.....	55
arias.....	56
arias.....	57
arias.....	58
ario y Equipamiento.....	59
ario y Equipamiento.....	60
ario y Equipamiento.....	61
ario y Equipamiento.....	62
ario y Equipamiento.....	63
ario y Equipamiento.....	64
ario y Equipamiento.....	65
piso Plano Codificado de Mobiliario.....	66
elo Plano Codificado de Mobiliario.....	67
.....	68
co de Exposición Carreta Planta.....	69

ÍNDICE

co de Exposición Caja Fachada Frontal.....	77
co de Exposición Caja Fachada Lateral.....	78
co de Exposición Caja Corte Transversal.....	79
co de Exposición Caja Corte Longitudinal.....	80
co de Exposición Caja Detalles.....	81
co de Exposición Caja Isometría.....	82
co de Exposición Pandería Planta.....	83
co de Exposición Pandería Fachada Frontal.....	84
co de Exposición Pandería Fachada Lateral.....	85
co de Exposición Pandería Corte Transversal.....	86
co de Exposición Pandería Corte Longitudinal.....	87
co de Exposición Pandería Detalles.....	88
co de Exposición Pandería Isometría.....	89
episo Instalaciones de Agua Potable.....	90
uelo Instalaciones de Agua Potable.....	91
episo Instalaciones Sanitarias.....	92
uelo Instalaciones Sanitarias.....	93
e de Aguas Pluviales.....	94
laciones Sanitarias.....	95
laciones Sanitarias.....	96
laciones de Agua Potable.....	97
laciones de Agua Potable.....	98
que de Aguas Lluvia.....	99
episo Instalaciones Eléctricas.....	100
uelo Instalaciones Eléctricas.....	101
s Eléctricos.....	102
s Eléctricos.....	103
episo Instalaciones de Fuerza.....	104
uelo Instalaciones de Fuerza.....	105
episo Instalaciones Contraincendios.....	106
uelo Instalaciones Contraincendios.....	107
episo Instalación de Datos.....	108

ÍNDICE

s Unitarios Agua Potable.....	116
s Unitarios Agua Potable.....	117
s Unitarios Agua Potable.....	118
e Revisión.....	119
Revisión.....	120
na.....	121
a.....	122
e Hidroneumático.....	123
ución de Agua.....	124
ciones Eléctricas.....	125
ciones Eléctricas.....	126
a.....	127
a.....	128
a.....	129
etálica.....	130
etálica.....	131
Novadeck.....	132

eat green

SAPHI RESTAURANT & MINIMARKET



PROYECTO

ASOLEAMIENTO

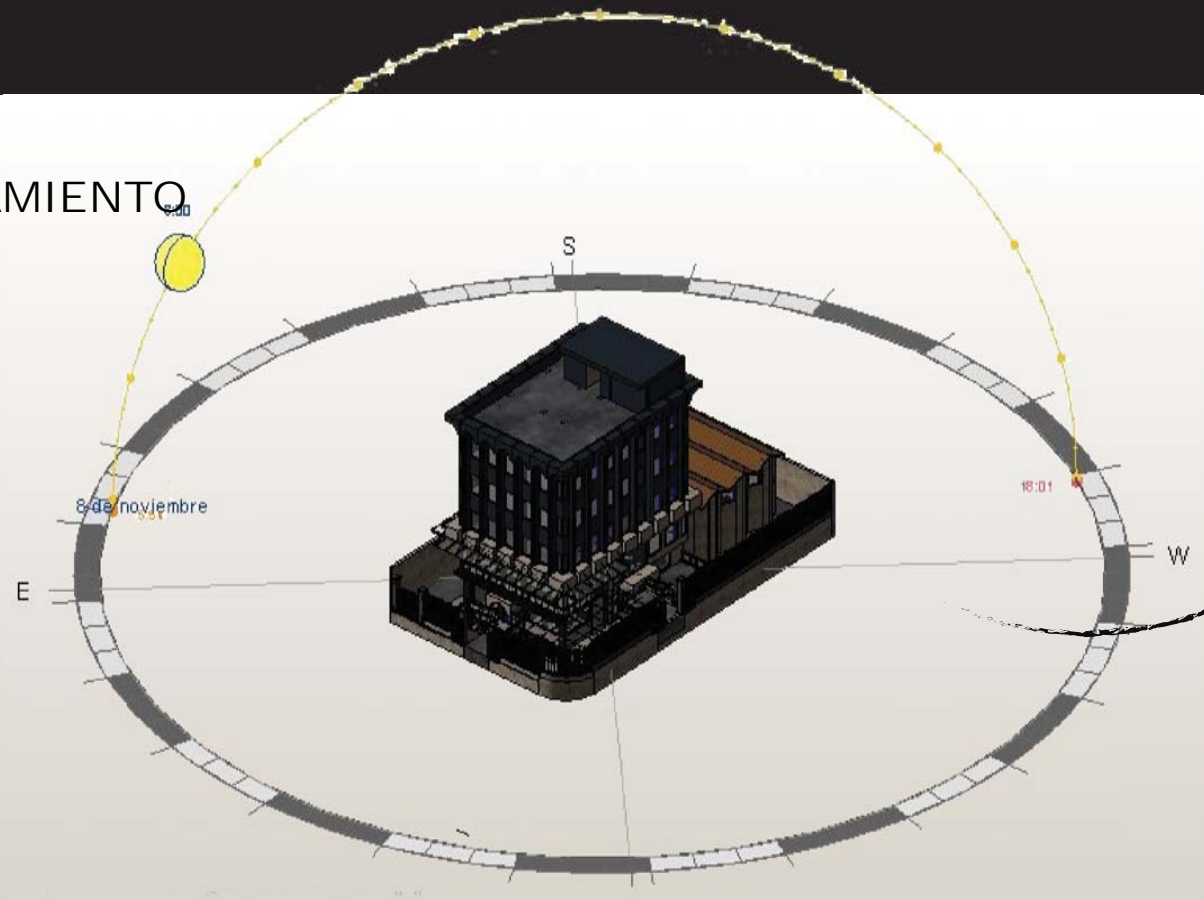

NOR-ESTE /SUR-ESTE
FACHADAS CON
MAYOR ILUMINACIÓN

TIPOLOGÍA

"MAS PRODUCTOS FRESCOS,
MENOS PRODUCTOS
QUÍMICOS"



EATCLEAN

REFERENTES TIPOLÓGICOS

ACION



lean eat green

SAPHI

RESTAURANT & MINIMARKET

CONCEPTO

...LO QUE HACE REFERENCIA
...LA, MEDIANTE EL CUAL SE
...O ARQUITECTÓNICO EN EL
... MATERIALES NATURALES,
...ALES, REPRESENTANDO LA
...TR ENTRE EL HOMBRE Y LA
...RRA.



SEMILLA

OMÁTICO

MATERIALES



PIEDRA



MADERA

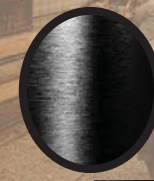

METAL



LADRILLO

REFERENTES CONCEPTUALES

FRESCO



DIFERENTE

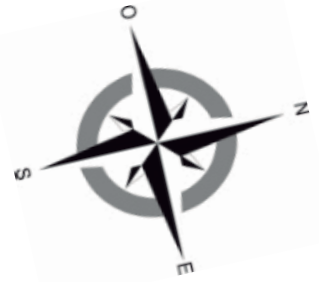

CALLE ALEMANIA

Hotel "Sol de Quito"		Vivienda Particular	Vivienda Particular	Vivienda Particular	Vivienda Particular
Vivienda Particular	Uniformes Cooperat.	Vivienda Particular	Med-Imágenes	Chifa	Vivienda Particular

CALLE ITALIA

Vivienda Particular	Vivienda Particular	Cooperativa Ahorro y crédito	Veris Centro Médico	CASA DE ITALIA
				Casa Española
				Casa Humbolt

CALLE ALEMANIA

Condominio Familiar y Comercios	Centro de Imágen Cosmetológica	MMD Studio	Vivienda Particular
	Vivienda Particular	Vivienda Particular	Agencia de Viajes "Pachamama"

CALLE ITALIA

Condominio Multifamiliar	Hostal Carolina	Edificio Artes Médicas	Compañía de Seguridad
Parquadero Público	Vivienda Particular	Vivienda Particular	Vivienda Particular

CALLE VANCOUVER

CALLE VANCOUVER



FACULTAD DE ARQUITECTURA
ESCUELA DE ARQUITECTURA INTERIOR

TRABAJO DE TITULACIÓN:
RESTAURANT & MINIMARKET DE COMIDA SALUDABLE CON LA IMPLEMENTACIÓN DE LOS SERVICIOS "SELF SERVICE" Y "TAKE AWAY"

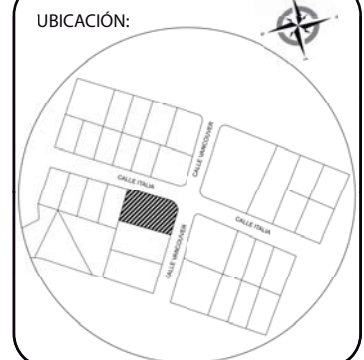

CONTENIDO:
UBICACIÓN

TUTOR:
ARQ PABLO JARAMILLO

AUTORA:

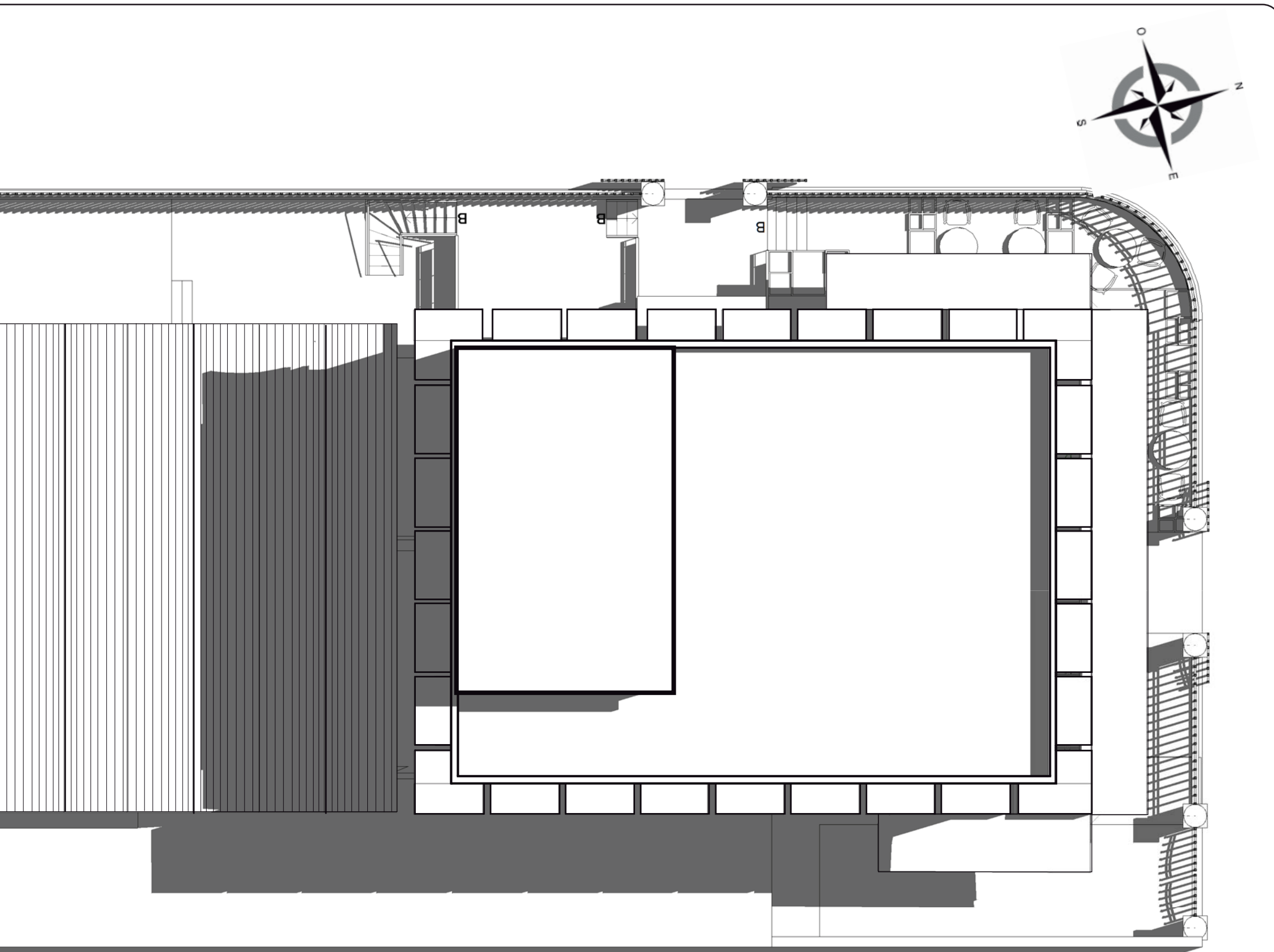

FACULTAD DE ARQUITECTURA
ESCUELA DE ARQUITECTURA INTERIOR

TRABAJO DE TITULACIÓN:
RESTAURANT & MINIMARKET DE COMIDA SALUDABLE CON LA IMPLANTACIÓN DE LOS SERVICIOS "SELF SERVICE" Y "TAKE AWAY"



CONTENIDO:

IMPLANTACIÓN ARQUITECTÓNICA

TUTOR:
ARQ. PABLO JARAMILLO

AUTORA:

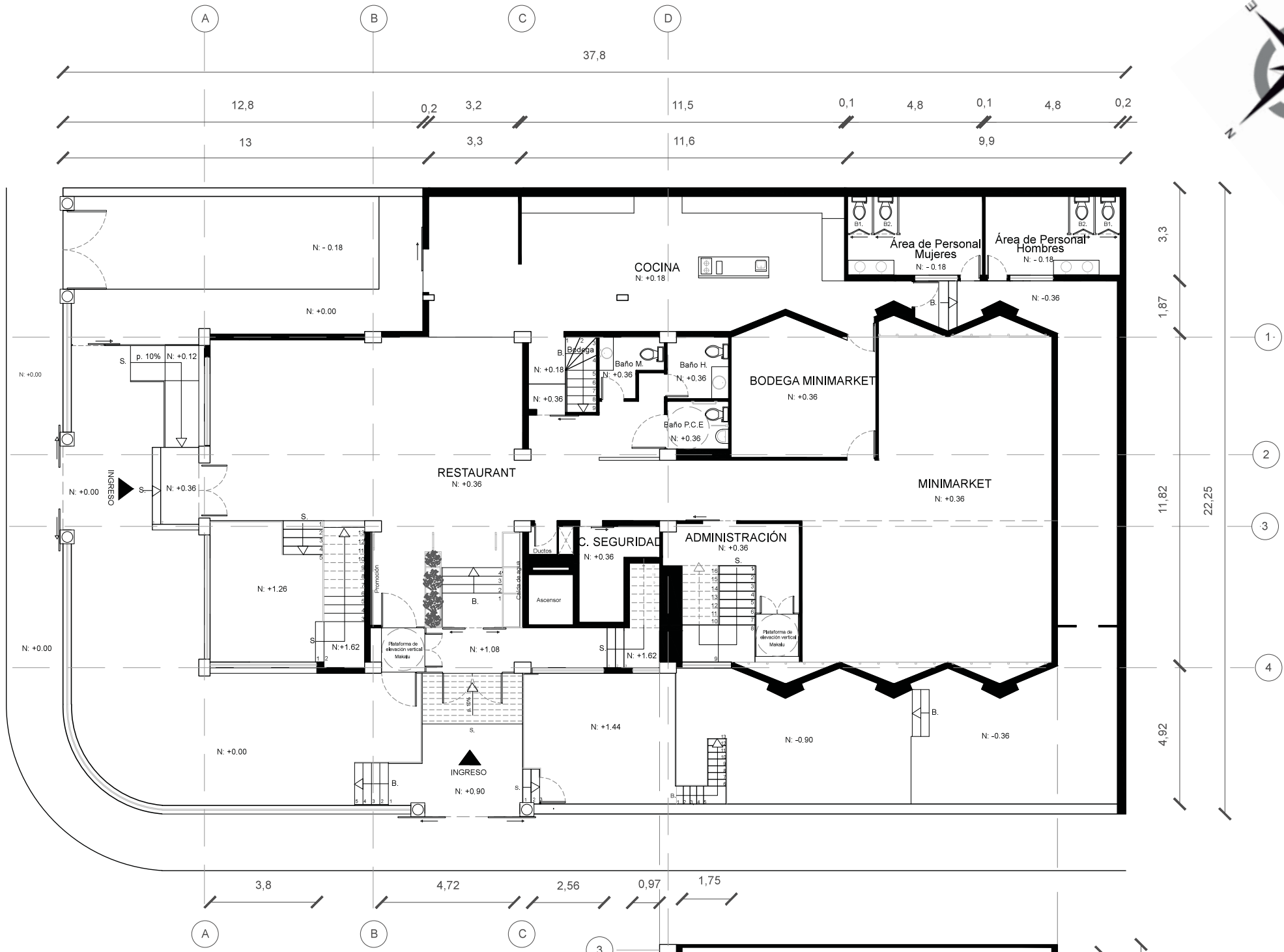

FACULTAD DE ARQUITECTURA
 ESCUELA DE ARQUITECTURA INTERIOR

TRABAJO DE TITULACIÓN:
 RESTAURANT & MINIMARKET DE COMIDA SALUDABLE CON LA IMPLANTACIÓN DE LOS SERVICIOS "SELF SERVICE" Y "TAKE AWAY"

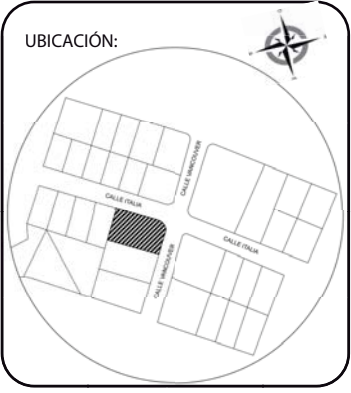

CONTENIDO:
 PLANTA BAJA Y ENTREPISO ARQUITECTÓNICA

TUTOR:
 ARQ. PABLO JARAMILLO

AUTORA:

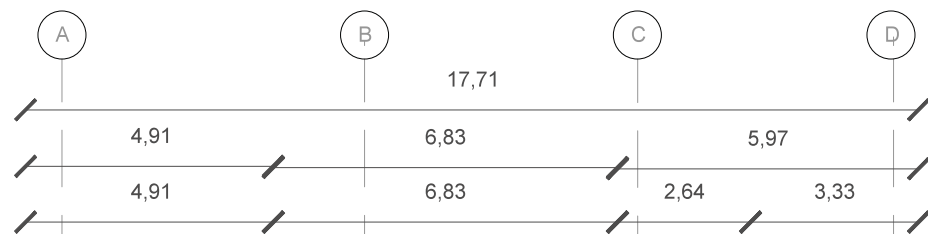

FACULTAD DE ARQUITECTURA
 ESCUELA DE ARQUITECTURA INTERIOR

TRABAJO DE TITULACIÓN:
 RESTAURANT & MINIMARKET DE COMIDA SALUDABLE CON LA IMPLEMENTACIÓN DE LOS SERVICIOS "SELF SERVICE" Y "TAKE AWAY"



CONTENIDO:
 PLANTA ALTA Y BODEGA ARQUITECTÓNICA

TUTOR:
 ARQ. PABLO JARAMILLO

AUTORA:

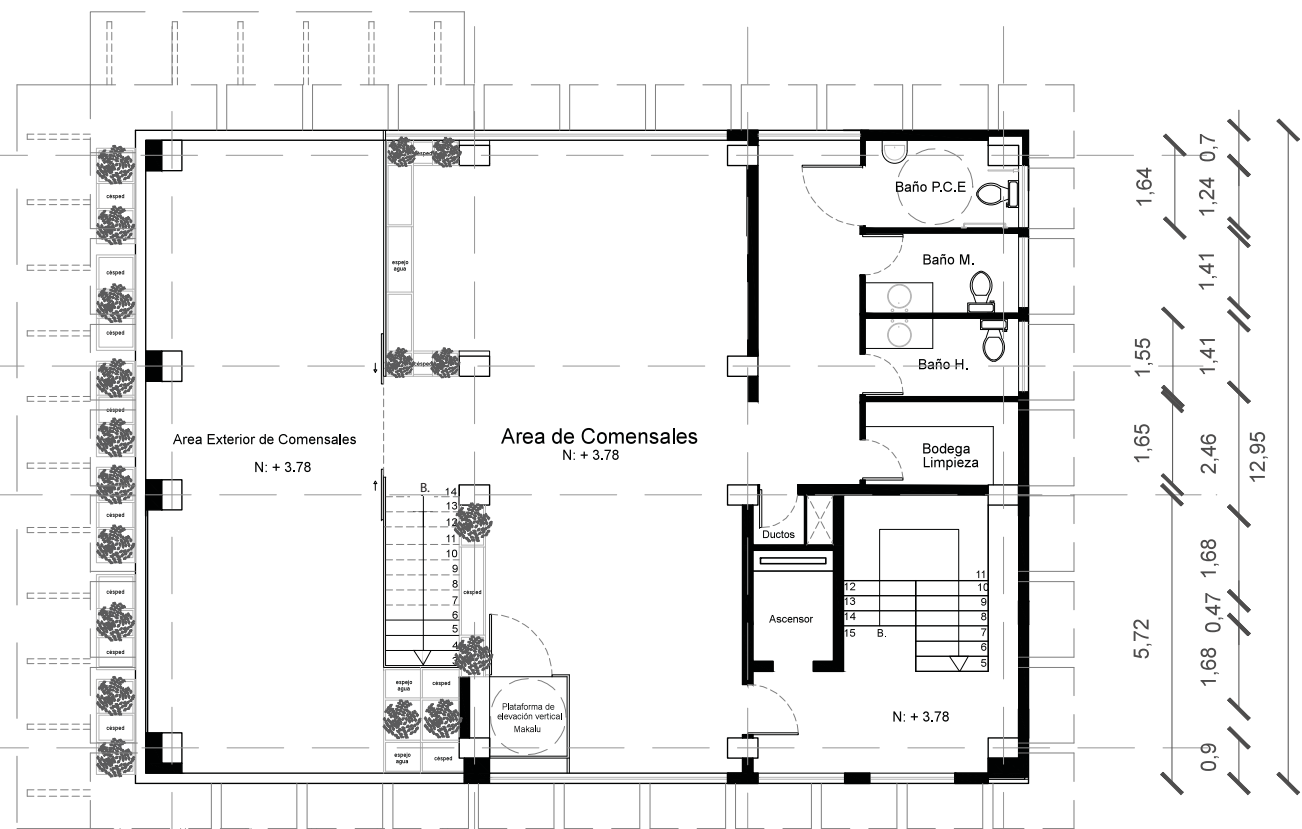

4

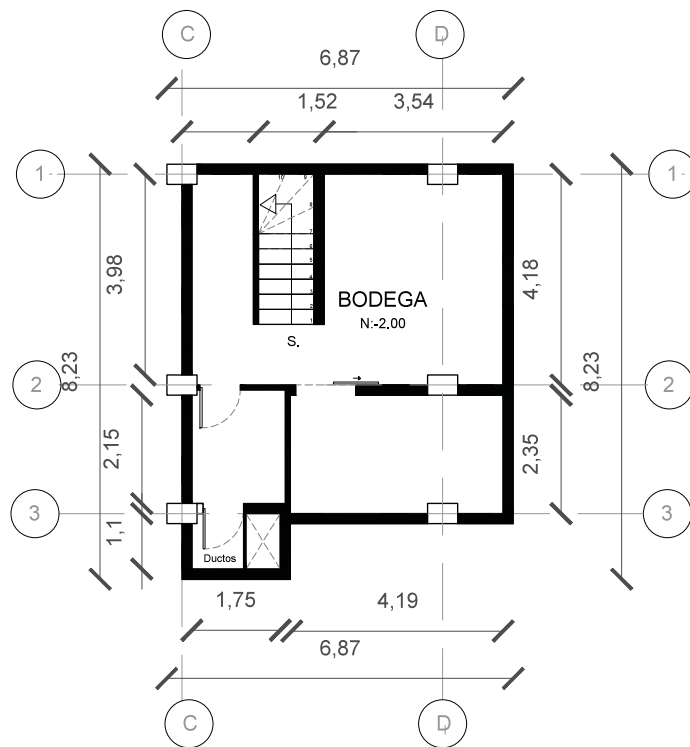

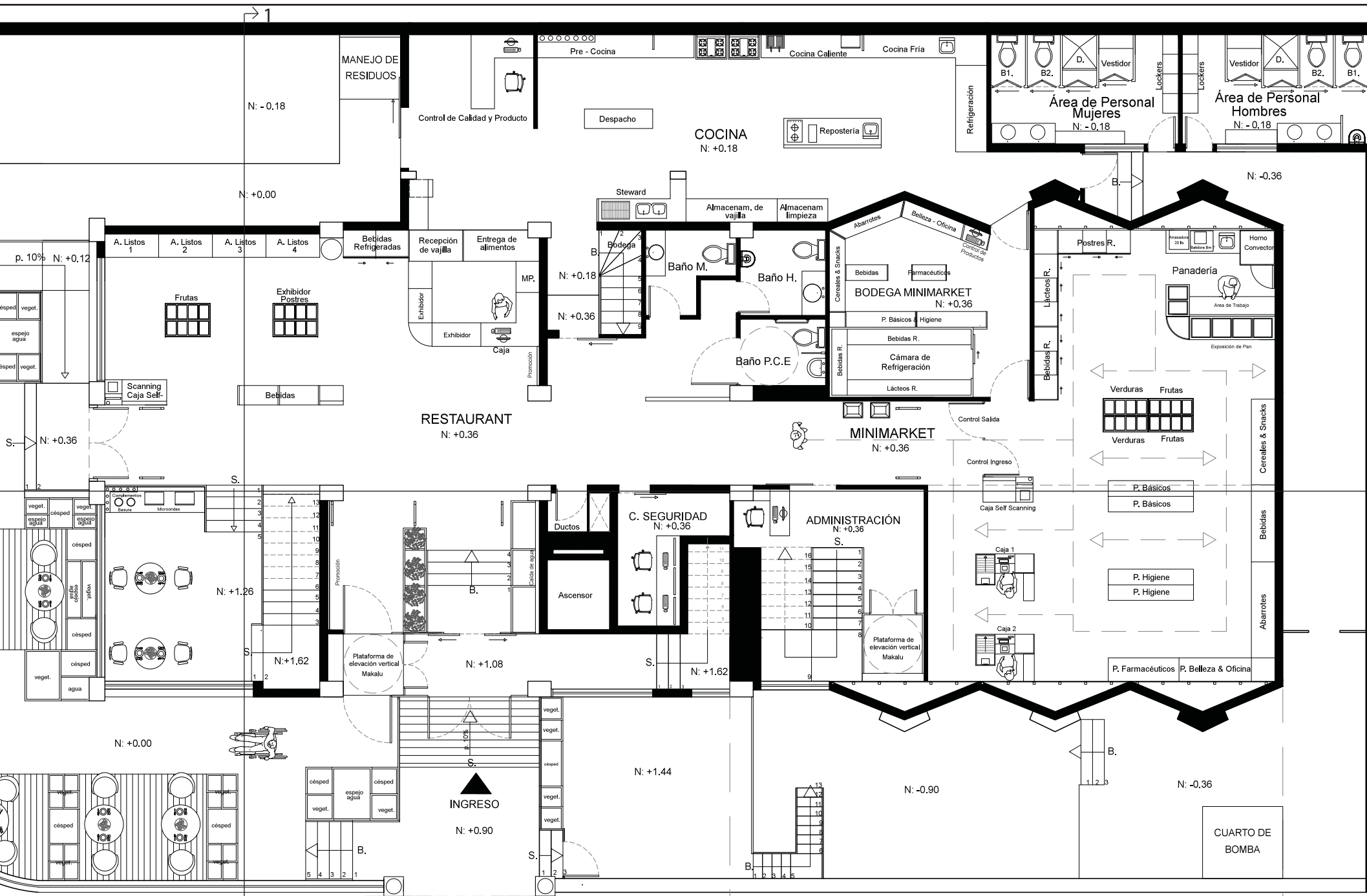

FACULTAD DE ARQUITECTURA
 ESCUELA DE ARQUITECTURA INTERIOR

TRABAJO DE TITULACIÓN:
 RESTAURANT & MINIMARKET DE COMIDA SALUDABLE CON LA IMPLEMENTACIÓN DE LOS SERVICIOS "SELF SERVICE" Y "TAKE AWAY"

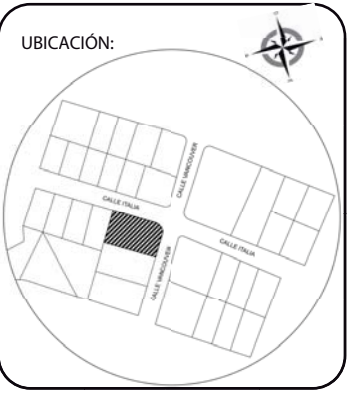

CONTENIDO:
 PLANTA BAJA Y ENTREPISO AMOBLADAS

TUTOR:
 ARQ. PABLO JARAMILLO

AUTORA:

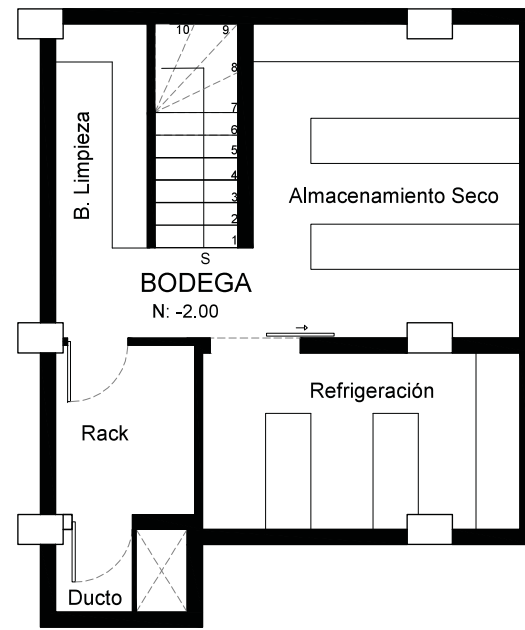
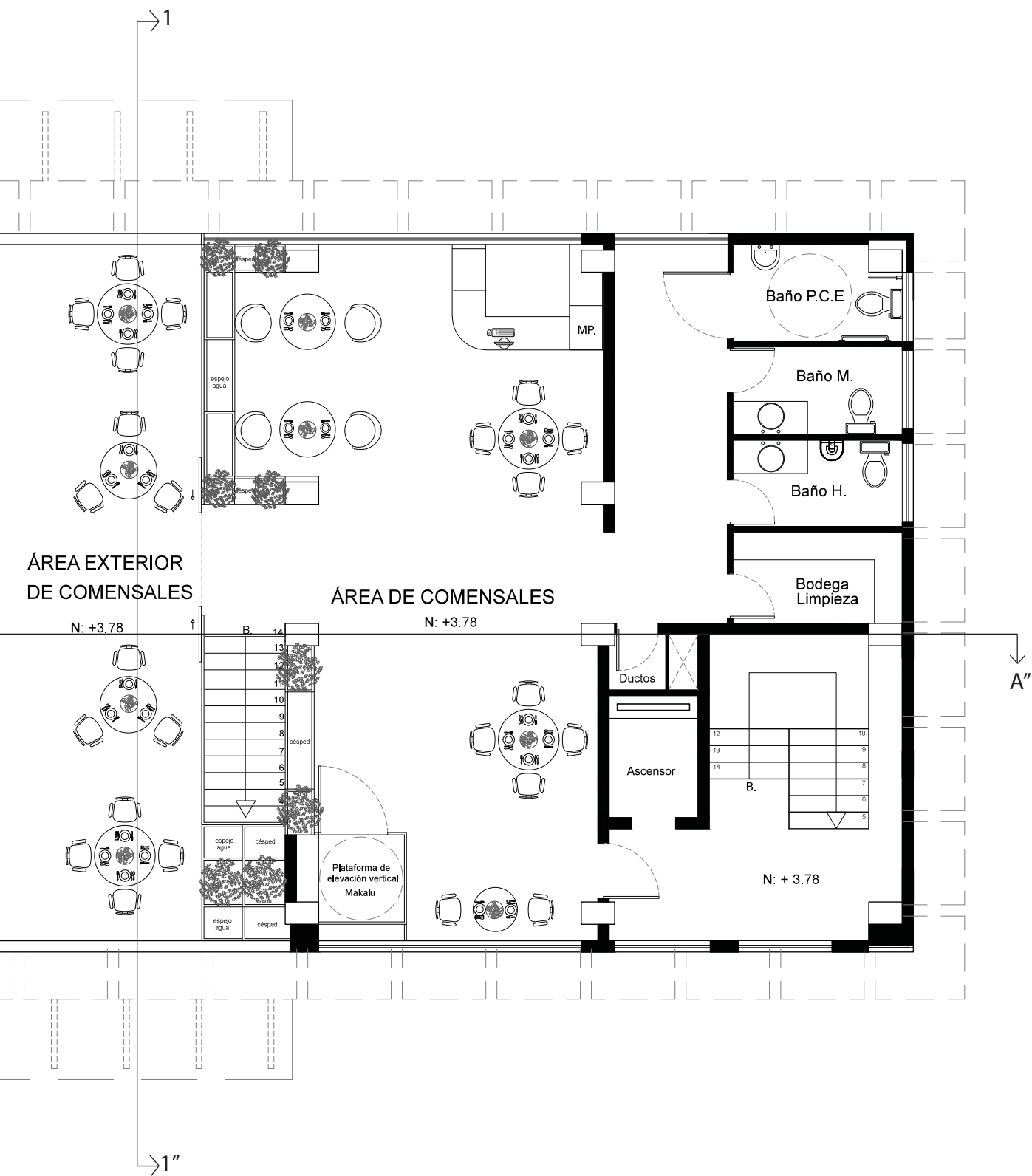

FACULTAD DE ARQUITECTURA
 ESCUELA DE ARQUITECTURA INTERIOR

TRABAJO DE TITULACIÓN:
 RESTAURANT & MINIMARKET DE COMIDA SALUDABLE CON LA IMPLEMENTACIÓN DE LOS SERVICIOS "SELF SERVICE" Y "TAKE AWAY"



CONTENIDO:
 PLANTA ALTA Y SUBSUELO AMOBLADA

TUTOR:
 ARQ. PABLO JARAMILLO

AUTORA:



FACULTAD DE ARQUITECTURA
ESCUELA DE ARQUITECTURA INTERIOR

TRABAJO DE TITULACIÓN:
RESTAURANT & MINIMARKET DE COMIDA
SALUDABLE CON LA IMPLEMENTACIÓN DE
LOS SERVICIOS "SELF SERVICE" Y
"TAKE AWAY"



CONTENIDO:
**CORTE TRANSVERSAL
ARQUITECTÓNICO**

TUTOR:
ARQ. PABLO JARAMILLO

AUTORA:

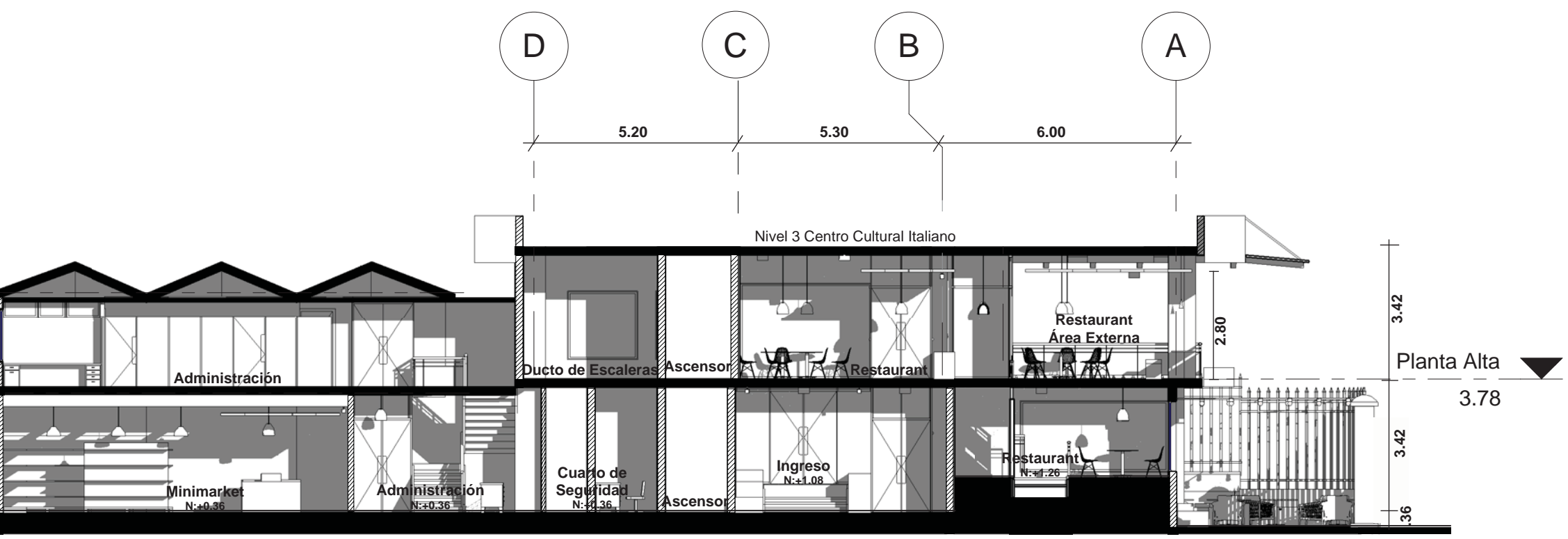



FACULTAD DE ARQUITECTURA
ESCUELA DE ARQUITECTURA INTERIOR

TRABAJO DE TITULACIÓN:
RESTAURANT & MINIMARKET DE COMIDA SALUDABLE CON LA IMPLEMENTACIÓN DE LOS SERVICIOS "SELF SERVICE" Y "TAKE AWAY"



CONTENIDO:
CORTE LONGITUDINAL ARQUITECTÓNICO

TUTOR:
ARQ. PABLO JARAMILLO

AUTORA:

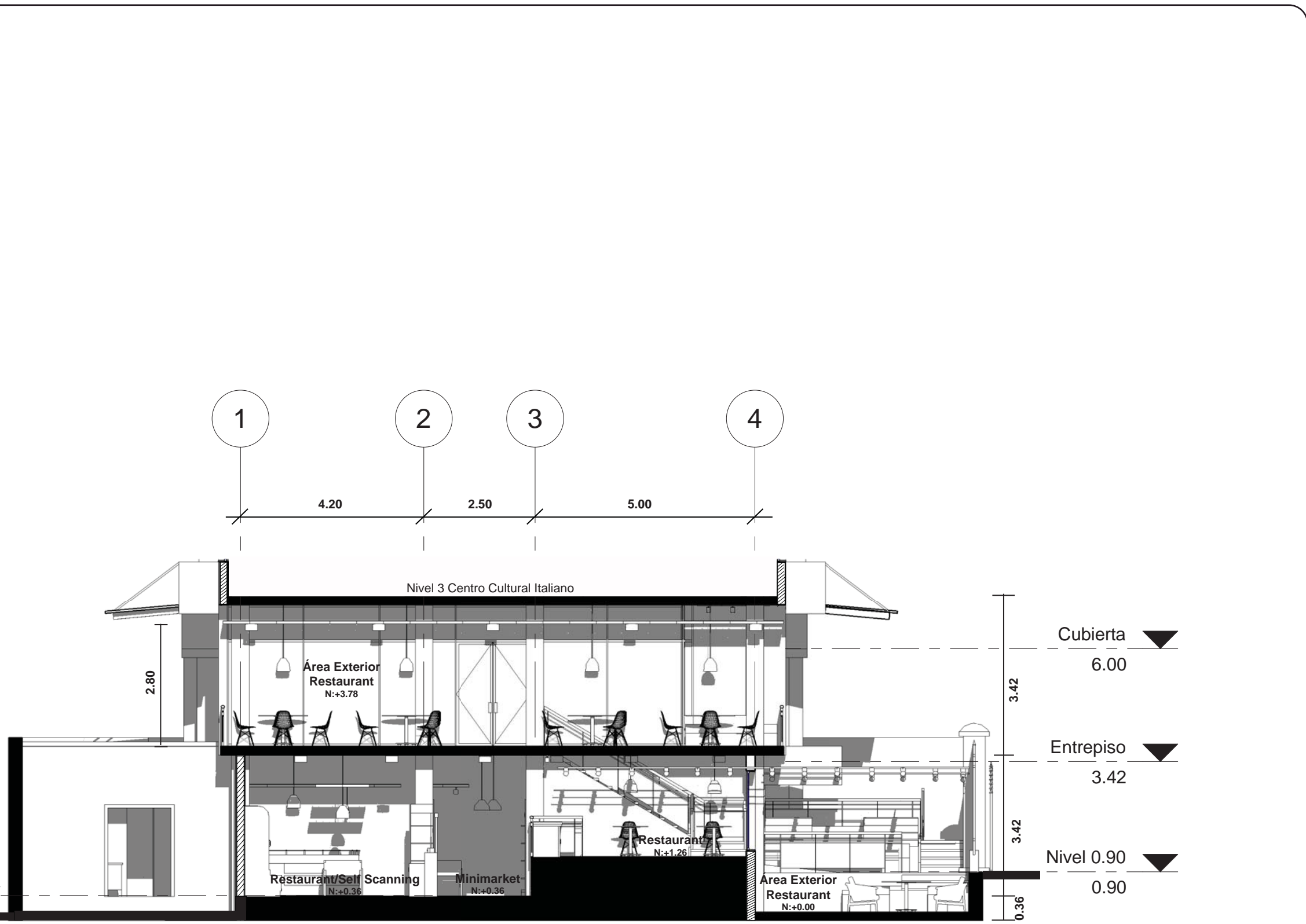

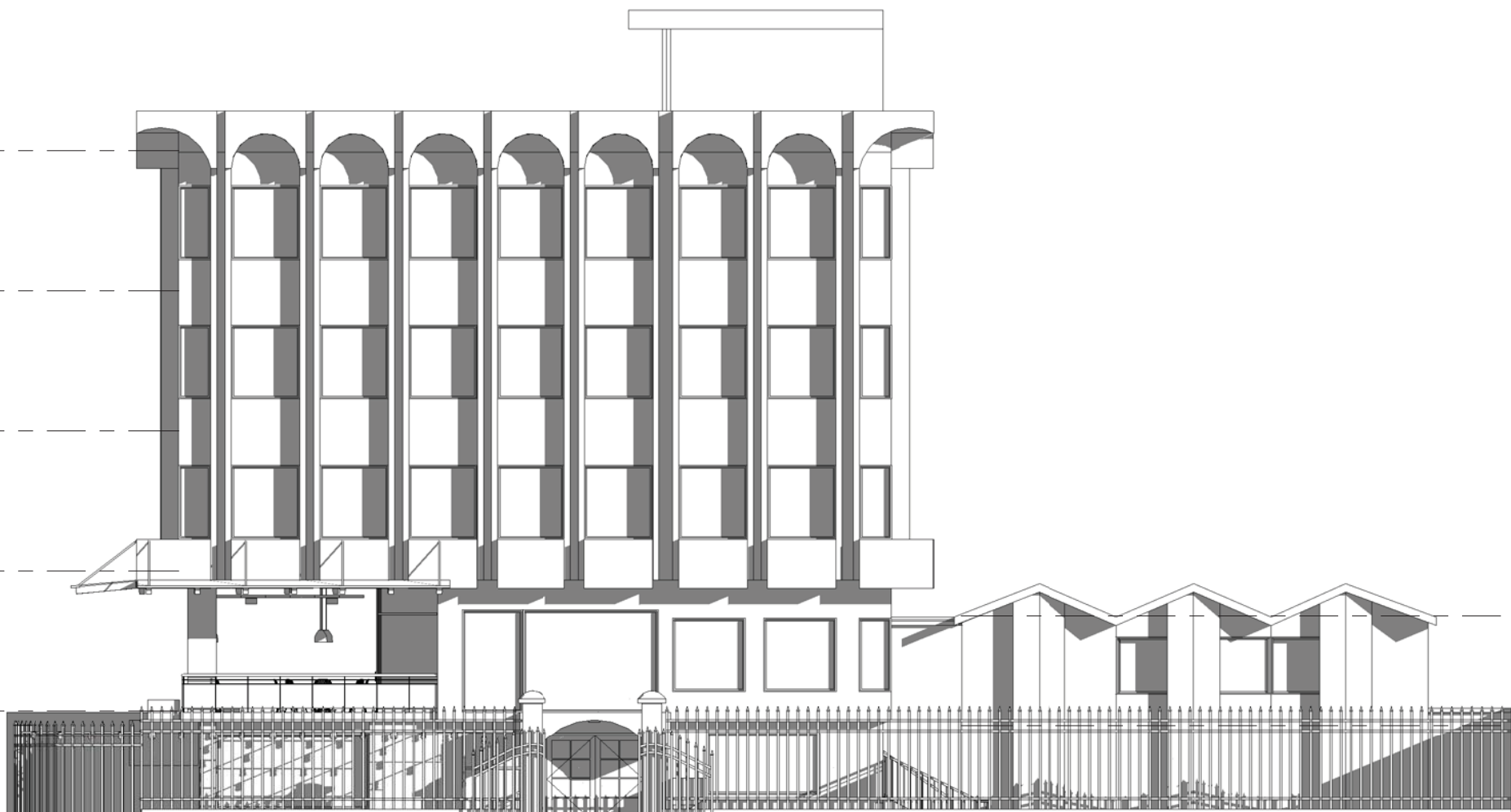

Cubierta ▼
6.10

Entrepiso ▼
3.42



FACULTAD DE ARQUITECTURA
ESCUELA DE ARQUITECTURA INTERIOR

TRABAJO DE TITULACIÓN:
RESTAURANT & MINIMARKET DE COMIDA
SALUDABLE CON LA IMPLEMENTACIÓN DE
LOS SERVICIOS "SELF SERVICE" Y
"TAKE AWAY"

UBICACIÓN:



CONTENIDO:

FACHADA FRONTAL

TUTOR:
ARQ. PABLO JARAMILLO

AUTORA:



FACULTAD DE ARQUITECTURA
ESCUELA DE ARQUITECTURA INTERIOR

TRABAJO DE TITULACIÓN:
RESTAURANT & MINIMARKET DE COMIDA SALUDABLE CON LA IMPLEMENTACIÓN DE LOS SERVICIOS "SELF SERVICE" Y "TAKE AWAY"



CONTENIDO:
FACHADA POSTERIOR

TUTOR:
ARQ. PABLO JARAMILLO

AUTORA:

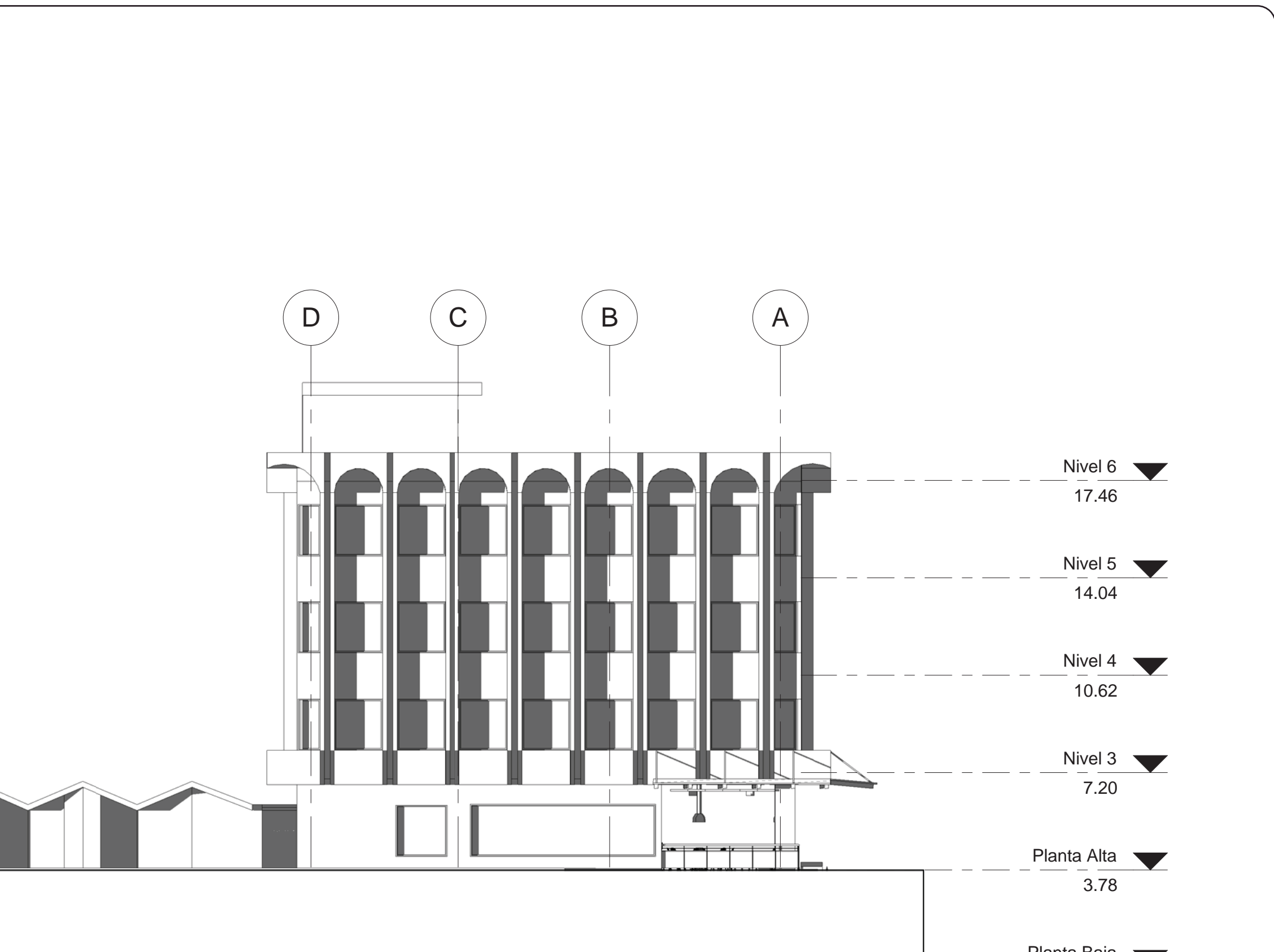

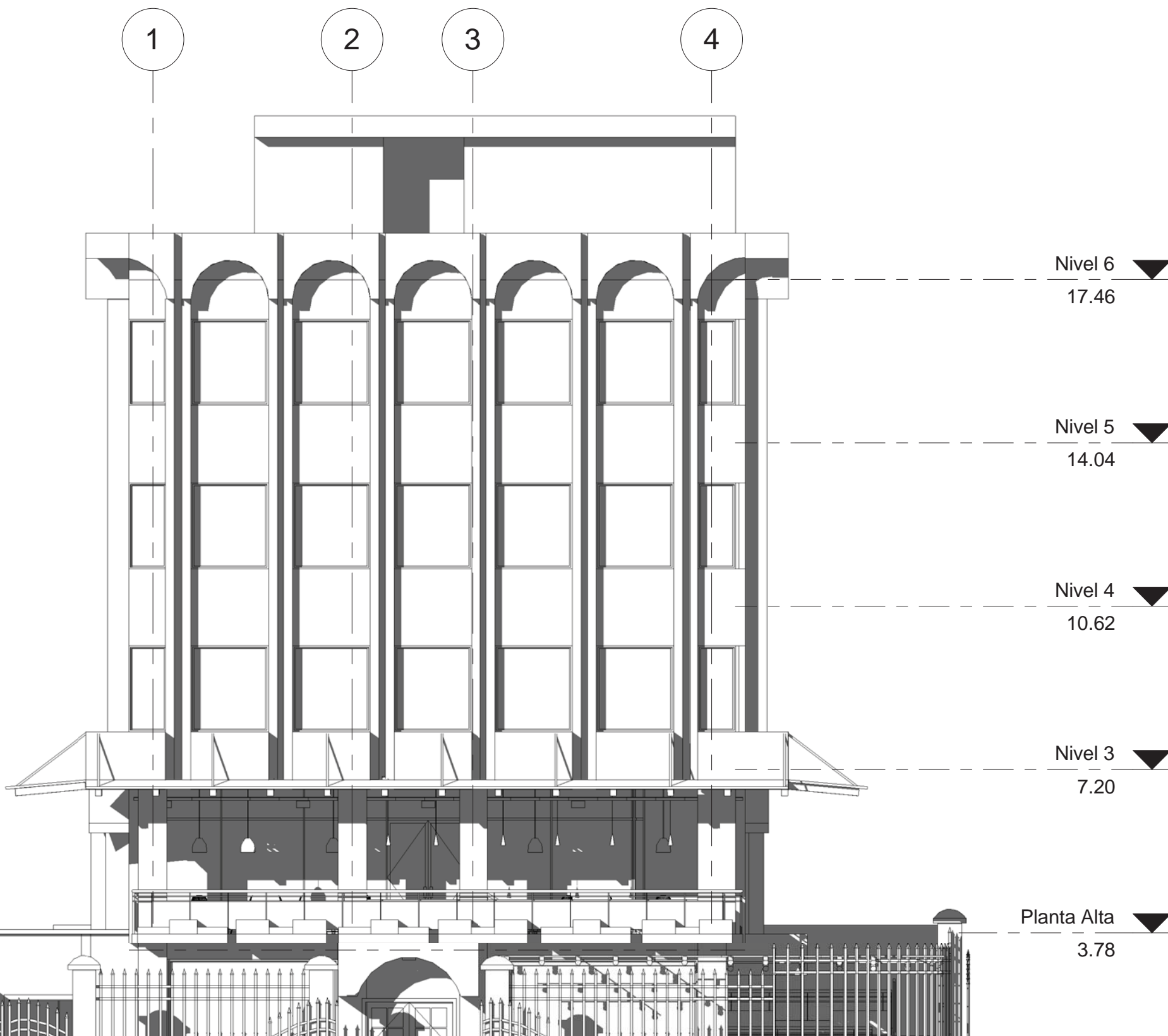

FACULTAD DE ARQUITECTURA
 ESCUELA DE ARQUITECTURA INTERIOR

TRABAJO DE TITULACIÓN:
 RESTAURANT & MINIMARKET DE COMIDA SALUDABLE CON LA IMPLEMENTACIÓN DE LOS SERVICIOS "SELF SERVICE" Y "TAKE AWAY"



CONTENIDO:
 FACHADA LATERAL DERECHA

TUTOR:
 ARQ. PABLO JARAMILLO

AUTORA:



FACULTAD DE ARQUITECTURA
ESCUELA DE ARQUITECTURA INTERIOR

TRABAJO DE TITULACIÓN:
RESTAURANT & MINIMARKET DE COMIDA SALUDABLE CON LA IMPLEMENTACIÓN DE LOS SERVICIOS "SELF SERVICE" Y "TAKE AWAY"

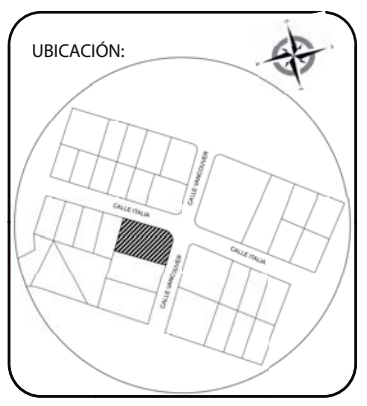

CONTENIDO:
FACHADA LATERAL IZQUIERDA

TUTOR:
ARQ. PABLO JARAMILLO

AUTORA:

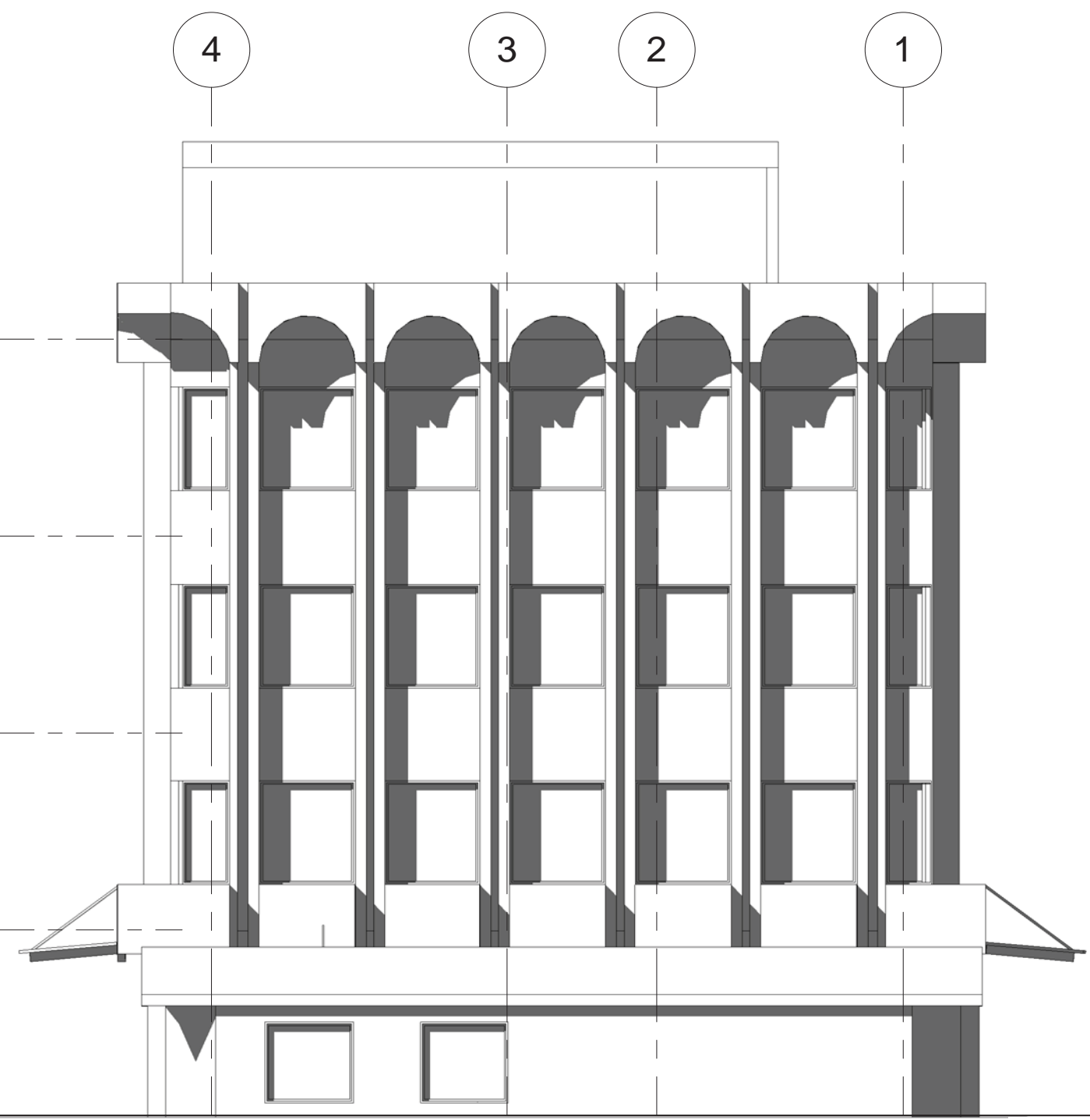

a

N: 1:0.00

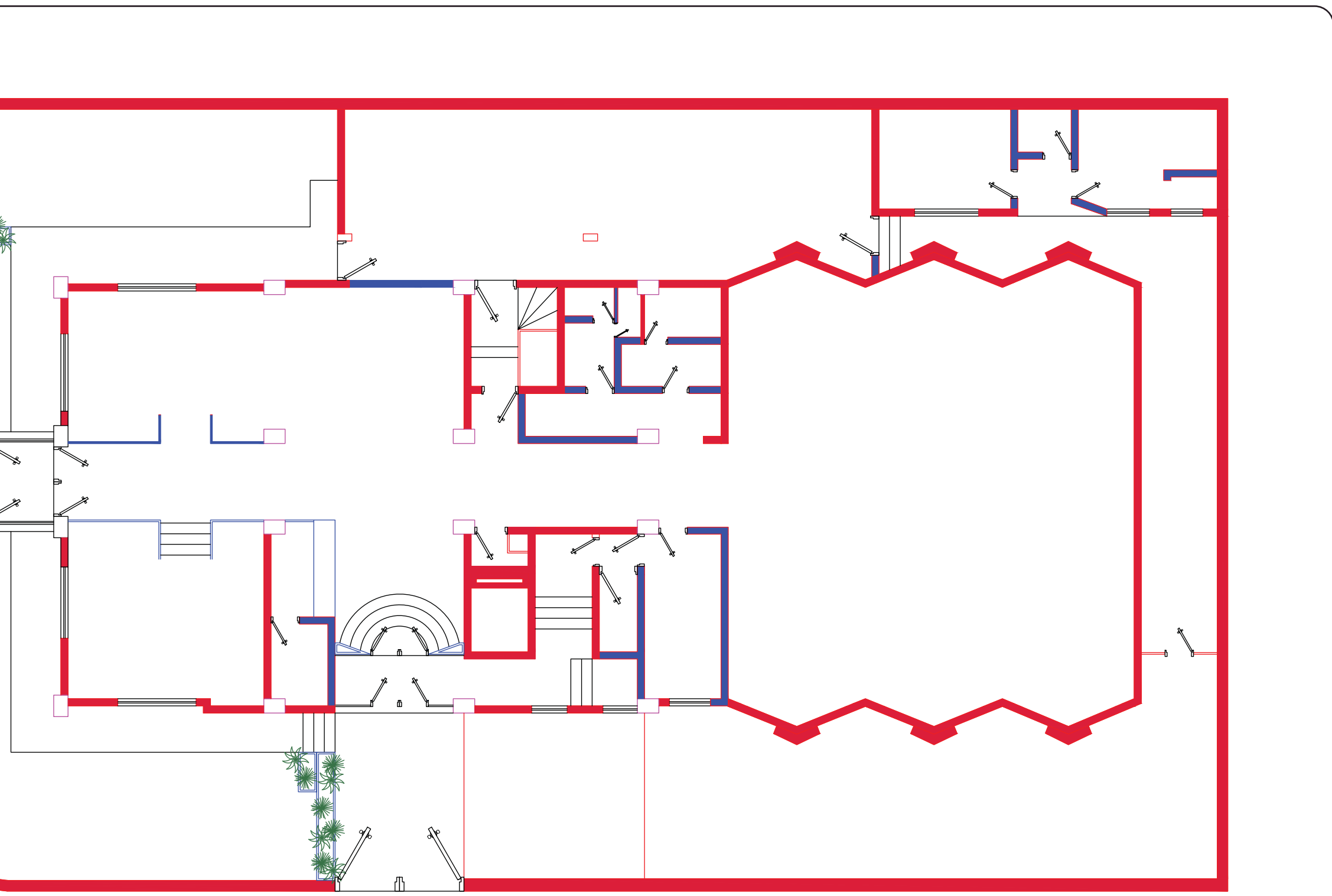

FACULTAD DE ARQUITECTURA
 ESCUELA DE ARQUITECTURA INTERIOR

TRABAJO DE TITULACIÓN:
 RESTAURANT & MINIMARKET DE COMIDA SALUDABLE CON LA IMPLEMENTACIÓN DE LOS SERVICIOS "SELF SERVICE" Y "TAKE AWAY"

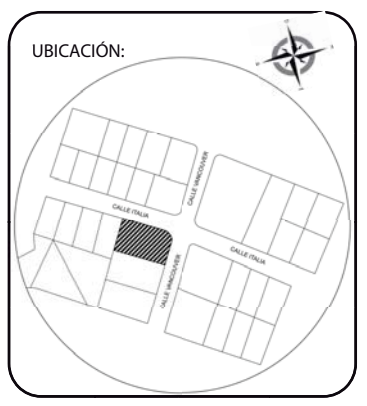

CONTENIDO:
 PLANO DE INTERVENCIÓN

TUTOR:
 ARQ. PABLO JARAMILLO

AUTORA:

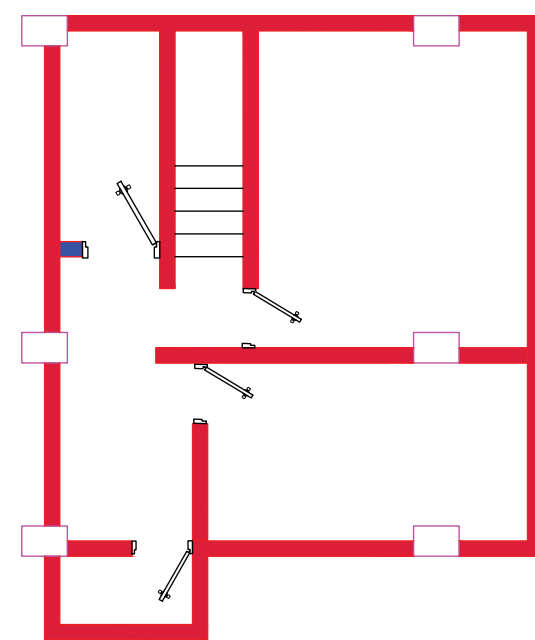
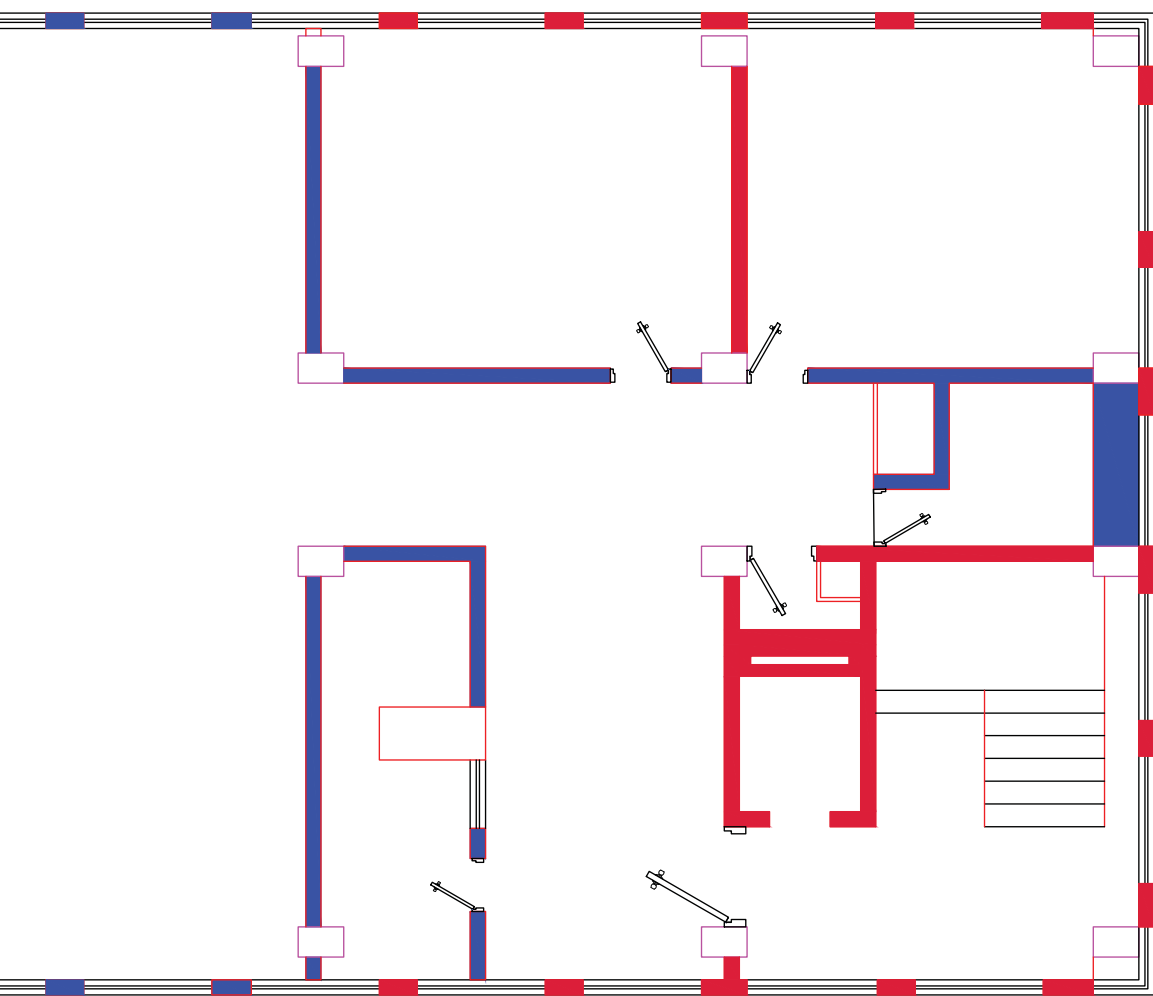

**PLANO DE INTERVENCIÓN
SUBSUELO**
ESC 1:100



FACULTAD DE ARQUITECTURA
ESCUELA DE ARQUITECTURA INTERIOR

TRABAJO DE TITULACIÓN:
RESTAURANT & MINIMARKET DE COMIDA
SALUDABLE CON LA IMPLAMENTACIÓN DE
LOS SERVICIOS "SELF SERVICE" Y
"TAKE AWAY"

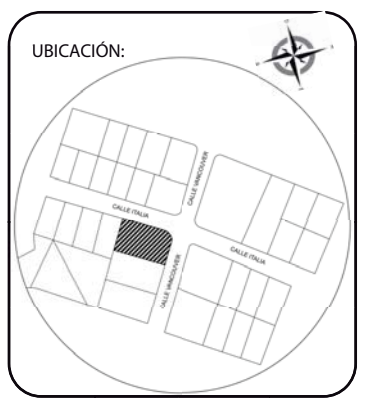

CONTENIDO:
PLANO DE INTERVENCIÓN

TUTOR:
ARQ. PABLO JARAMILLO

AUTORA:

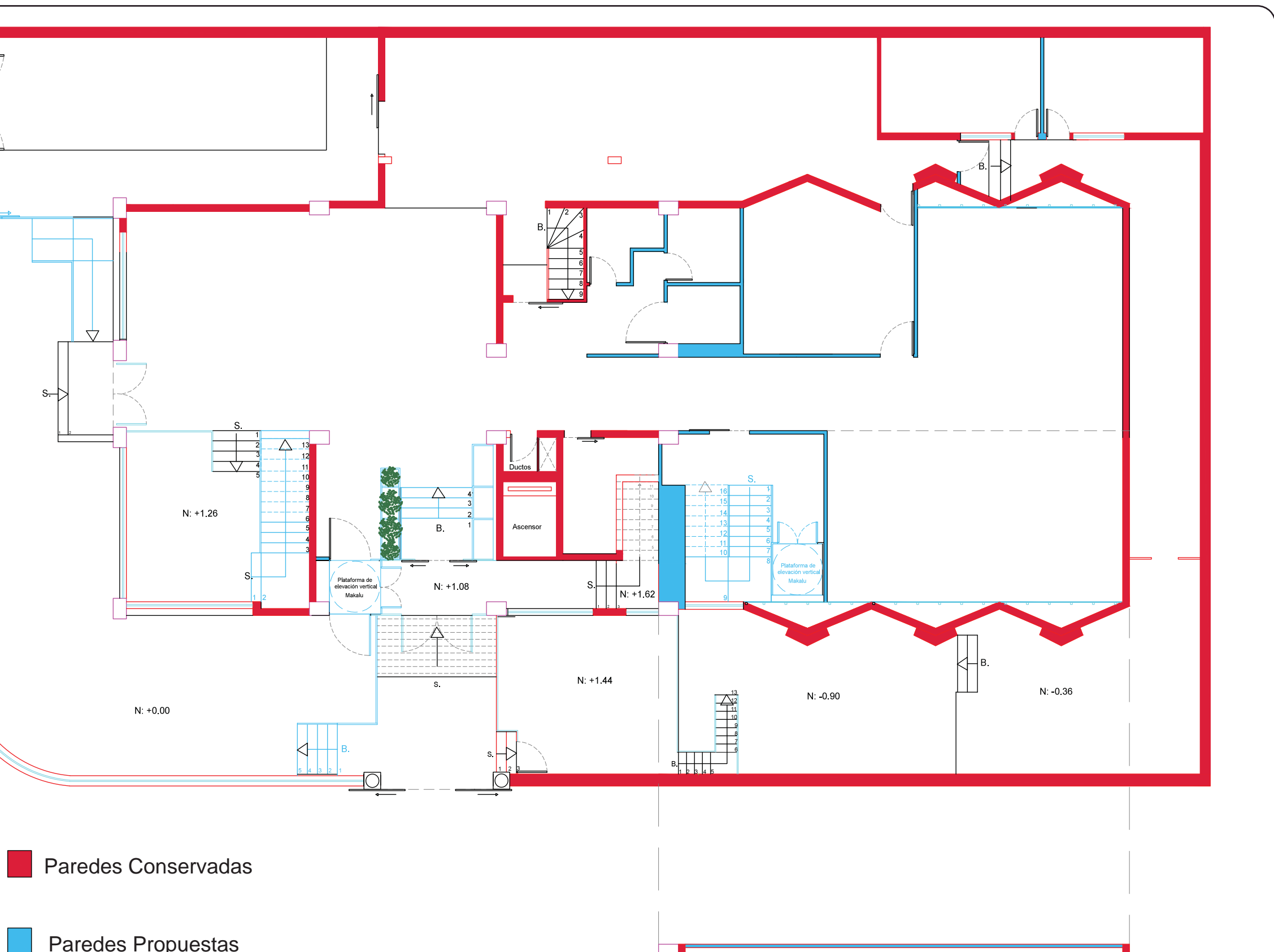

■ Paredes Conservadas

■ Paredes Propuestas



FACULTAD DE ARQUITECTURA
 ESCUELA DE ARQUITECTURA INTERIOR

TRABAJO DE TITULACIÓN:
 RESTAURANT & MINIMARKET DE COMIDA SALUDABLE CON LA IMPLEMENTACIÓN DE LOS SERVICIOS "SELF SERVICE" Y "TAKE AWAY"



UBICACIÓN:

CONTENIDO:
PLANO DE INTERVENCIÓN

TUTOR:
 ARQ. PABLO JARAMILLO

AUTORA:

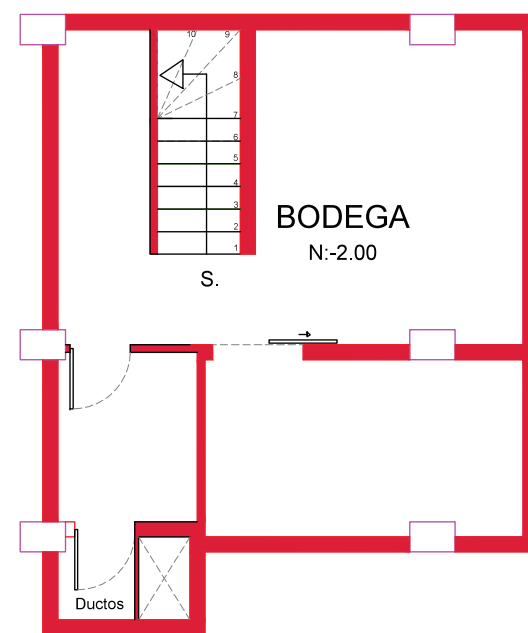
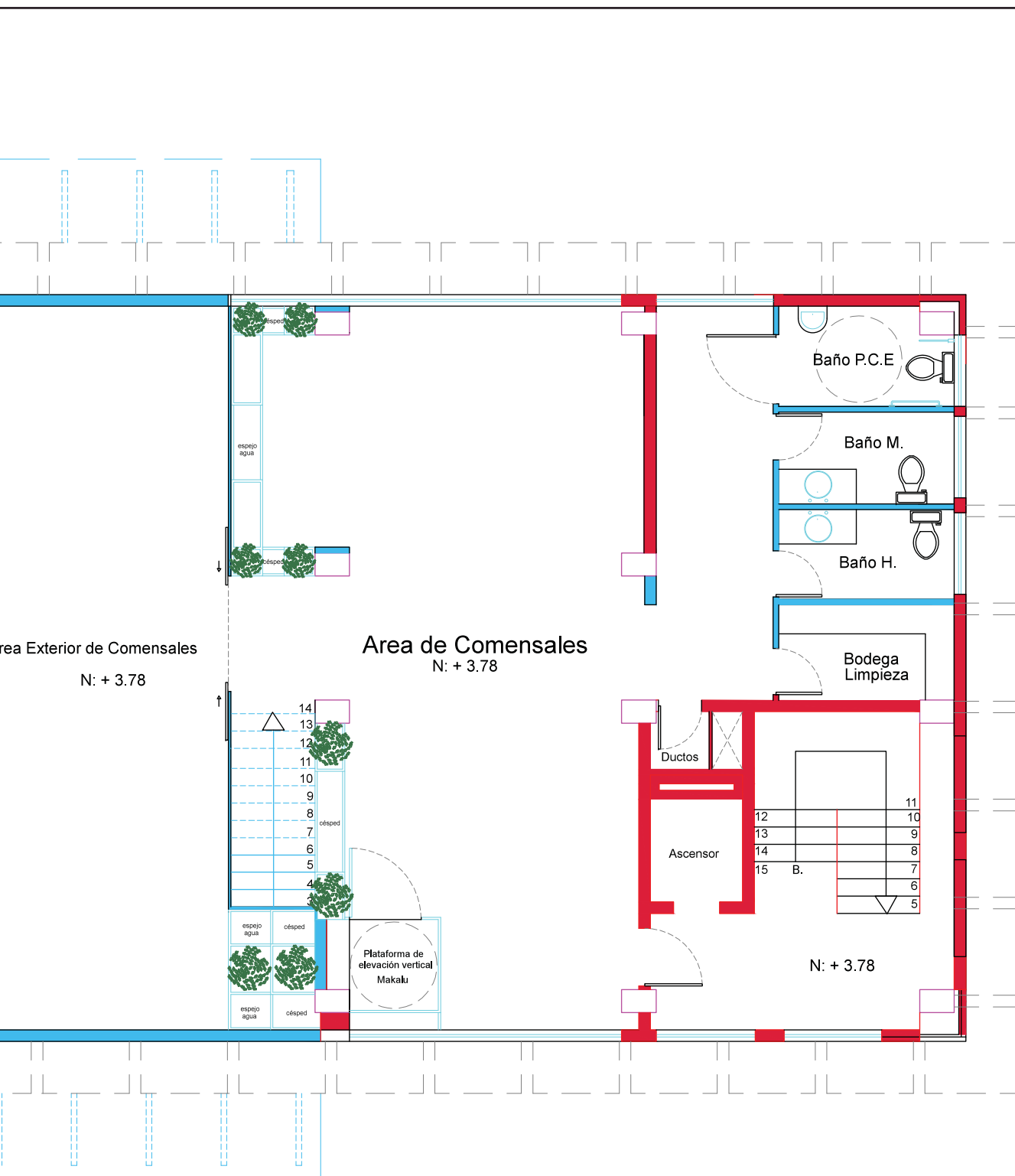

PLANO DE INTERVENCIÓN SUBSUELO

ESC 1:100

 Paredes Conservadas

 Paredes Propuestas



FACULTAD DE ARQUITECTURA
ESCUELA DE ARQUITECTURA INTERIOR

TRABAJO DE TITULACIÓN:

RESTAURANT & MINIMARKET DE COMIDA
SALUDABLE CON LA IMPLEMENTACIÓN DE
LOS SERVICIOS "SELF SERVICE" Y
"TAKE AWAY"

UBICACIÓN:



CONTENIDO:

PLANO DE INTERVENCIÓN

TUTOR:

ARQ. PABLO JARAMILLO

AUTORA:



Ecuador - Pichincha

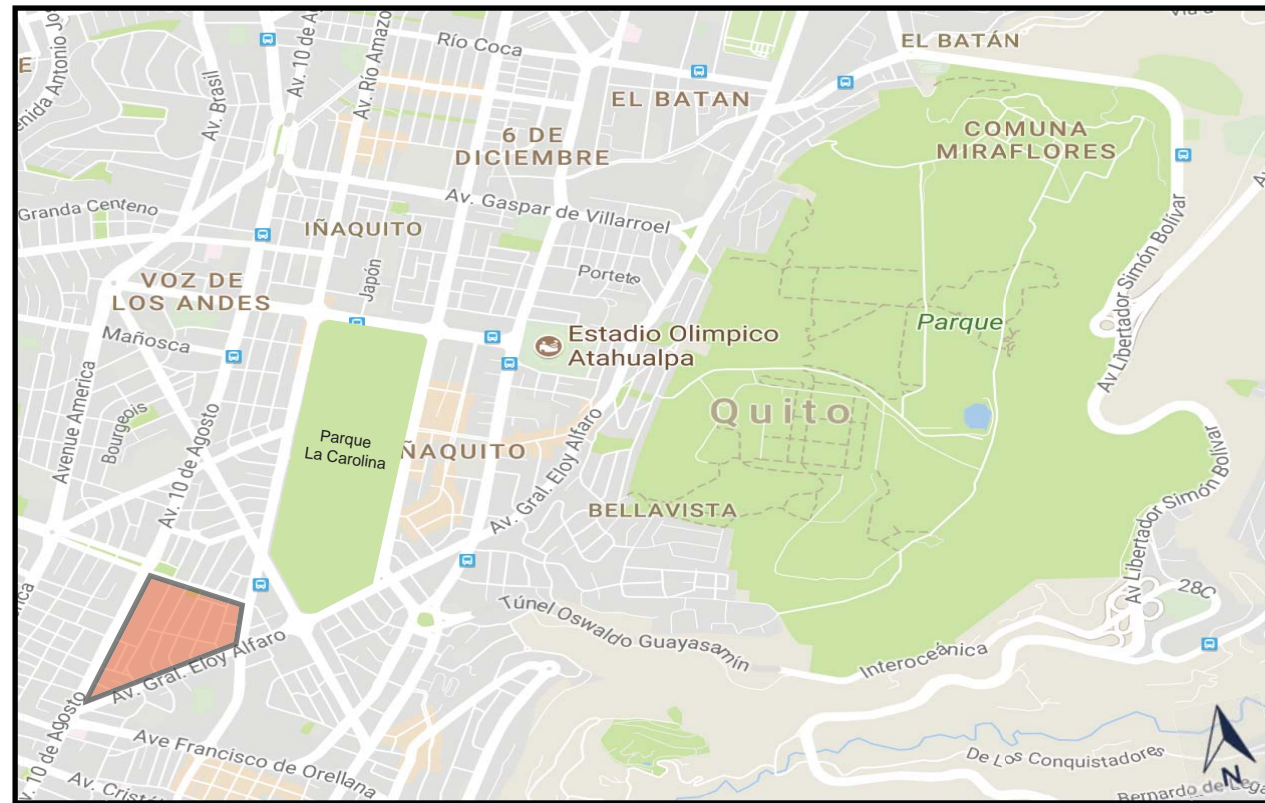

Sector del Proyecto - Parroquia Iñaquito

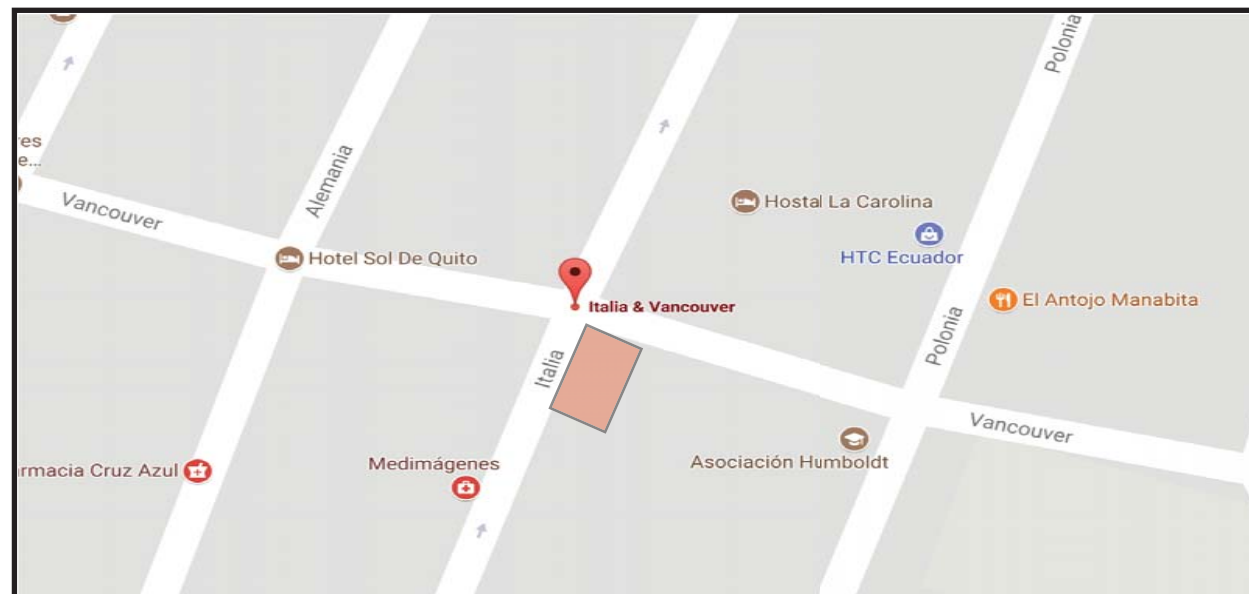

FACULTAD DE ARQUITECTURA
 ESCUELA DE ARQUITECTURA INTERIOR

TRABAJO DE TITULACIÓN:
 RESTAURANT & MINIMARKET DE COMIDA SALUDABLE CON LA IMPLEMENTACIÓN DE LOS SERVICIOS "SELF SERVICE" Y "TAKE AWAY"



CONTENIDO:
 UBICACIÓN A COLOR

TUTOR:
 ARQ. PABLO JARAMILLO

AUTORA:



FACULTAD DE ARQUITECTURA
ESCUELA DE ARQUITECTURA INTERIOR

TRABAJO DE TITULACIÓN:

RESTAURANT & MINIMARKET DE COMIDA
SALUDABLE CON LA IMPLEMENTACIÓN DE
LOS SERVICIOS "SELF SERVICE" Y
"TAKE AWAY"

UBICACIÓN:



CONTENIDO:

IMPLANTACIÓN
INTERIORISTA

TUTOR:

ARQ. PABLO JARAMILLO

AUTORA:





FACULTAD DE ARQUITECTURA
 ESCUELA DE ARQUITECTURA INTERIOR

TRABAJO DE TITULACIÓN:
 RESTAURANT & MINIMARKET DE COMIDA SALUDABLE CON LA IMPLEMENTACIÓN DE LOS SERVICIOS "SELF SERVICE" Y "TAKE AWAY"



CONTENIDO:
 PLANTAS INTERIORISTAS

TUTOR:
 ARQ. PABLO JARAMILLO

AUTORA:



FACULTAD DE ARQUITECTURA
 ESCUELA DE ARQUITECTURA INTERIOR

TRABAJO DE TITULACIÓN:
 RESTAURANT & MINIMARKET DE COMIDA SALUDABLE CON LA IMPLEMENTACIÓN DE LOS SERVICIOS "SELF SERVICE" Y "TAKE AWAY"



CONTENIDO:
 PLANTAS INTERIORISTAS

TUTOR:
 ARQ. PABLO JARAMILLO

AUTORA:



Cubierta ▼
6.10

Entrepiso ▼
3.42



FACULTAD DE ARQUITECTURA
ESCUELA DE ARQUITECTURA INTERIOR

TRABAJO DE TITULACIÓN:
RESTAURANT & MINIMARKET DE COMIDA SALUDABLE CON LA IMPLANTACIÓN DE LOS SERVICIOS "SELF SERVICE" Y "TAKE AWAY"



CONTENIDO:

FACHADA FRONTAL
INTERIORISTA

TUTOR:
ARQ. PABLO JARAMILLO

AUTORA:

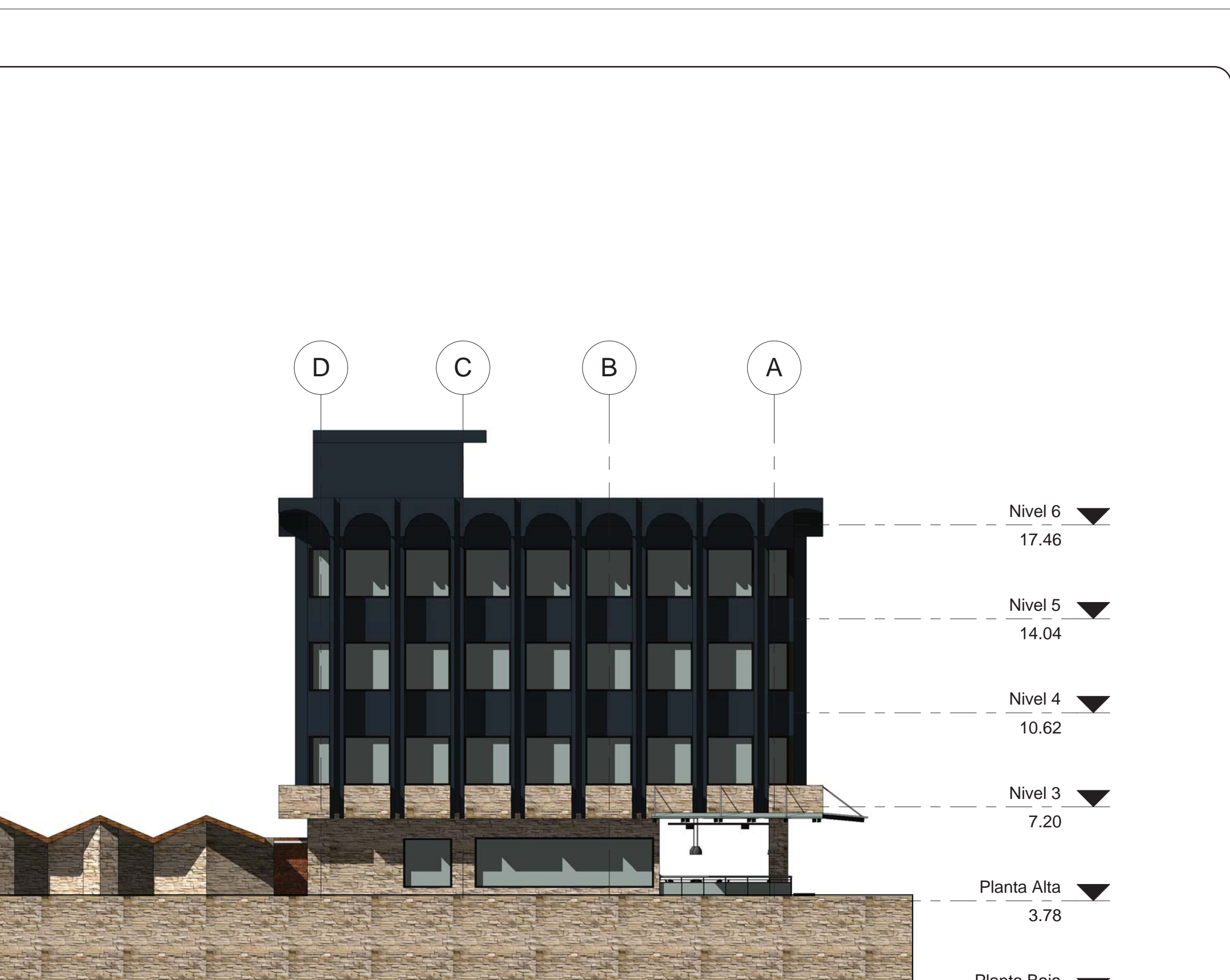

FACULTAD DE ARQUITECTURA
 ESCUELA DE ARQUITECTURA INTERIOR

TRABAJO DE TITULACIÓN:
 RESTAURANT & MINIMARKET DE COMIDA
 SALUDABLE CON LA IMPLANTACIÓN DE
 LOS SERVICIOS "SELF SERVICE" Y
 "TAKE AWAY"



CONTENIDO:
 FACHADA POSTERIOR
 INTERIORISTA

TUTOR:
 ARQ. PABLO JARAMILLO

AUTORA:

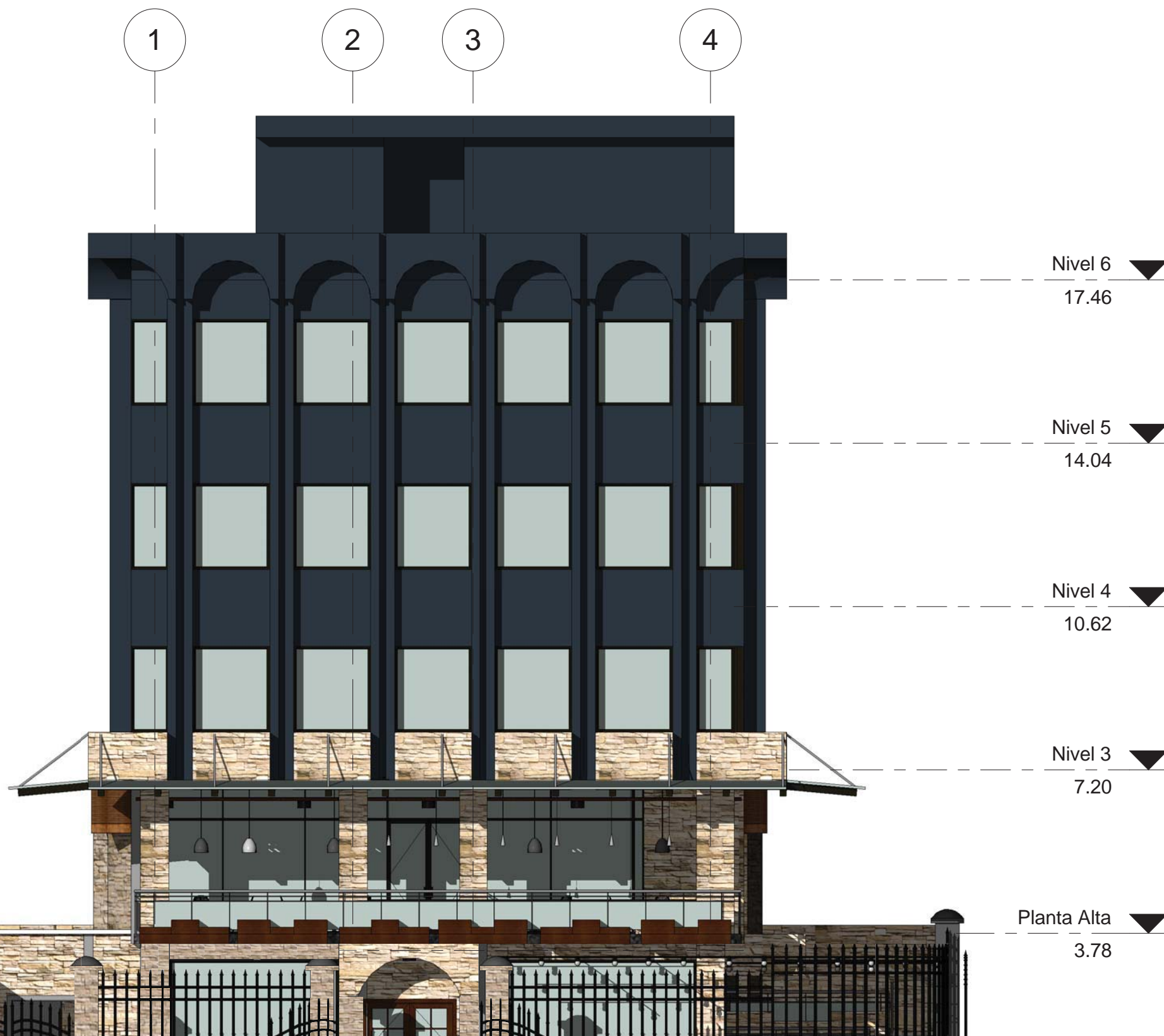

FACULTAD DE ARQUITECTURA
ESCUELA DE ARQUITECTURA INTERIOR

TRABAJO DE TITULACIÓN:
RESTAURANT & MINIMARKET DE COMIDA SALUDABLE CON LA IMPLEMENTACIÓN DE LOS SERVICIOS "SELF SERVICE" Y "TAKE AWAY"



CONTENIDO:
FACHADA LATERAL
DERECHA INTERIORISTA

TUTOR:
ARQ. PABLO JARAMILLO

AUTORA:

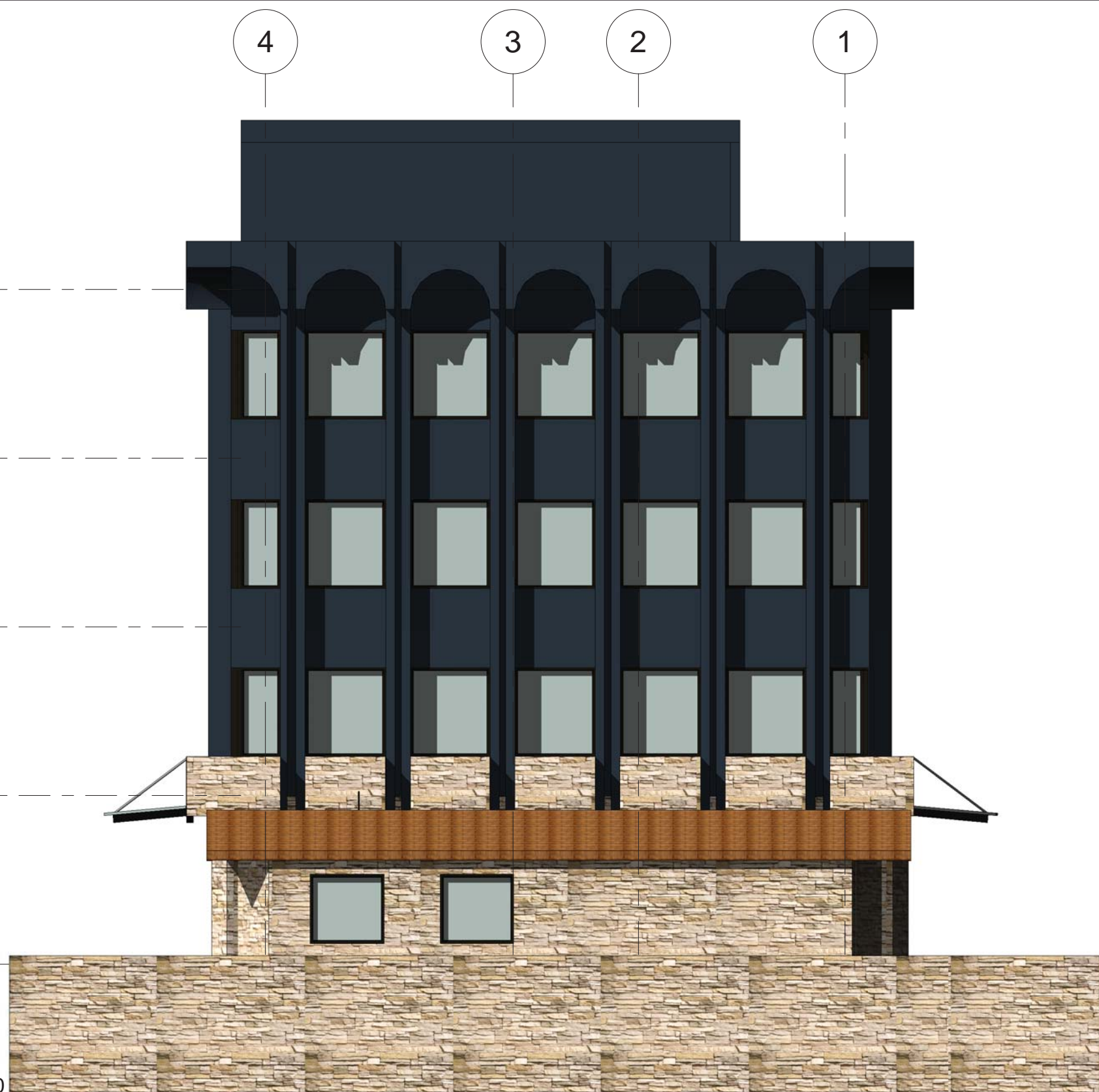

FACULTAD DE ARQUITECTURA
 ESCUELA DE ARQUITECTURA INTERIOR

TRABAJO DE TITULACIÓN:
 RESTAURANT & MINIMARKET DE COMIDA
 SALUDABLE CON LA IMPLEMENTACIÓN DE
 LOS SERVICIOS "SELF SERVICE" Y
 "TAKE AWAY"

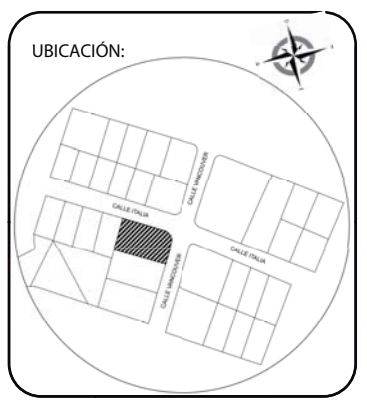

CONTENIDO:
 FACHADA LATERAL
 IZQUIERDA INTERIORISTA

TUTOR:
 ARQ. PABLO JARAMILLO

AUTORA:



FACULTAD DE ARQUITECTURA
ESCUELA DE ARQUITECTURA INTERIOR

TRABAJO DE TITULACIÓN:
RESTAURANT & MINIMARKET DE COMIDA SALUDABLE CON LA IMPLEMENTACIÓN DE LOS SERVICIOS "SELF SERVICE" Y "TAKE AWAY"



CONTENIDO:
CORTE TRANSVERSAL INTERIORISTA

TUTOR:
ARQ. PABLO JARAMILLO

AUTORA:





FACULTAD DE ARQUITECTURA
ESCUELA DE ARQUITECTURA INTERIOR

TRABAJO DE TITULACIÓN:
RESTAURANT & MINIMARKET DE COMIDA SALUDABLE CON LA IMPLEMENTACIÓN DE LOS SERVICIOS "SELF SERVICE" Y "TAKE AWAY"



CONTENIDO:
CORTE LONGITUDINAL INTERIORISTA

TUTOR:
ARQ. PABLO JARAMILLO

AUTORA:

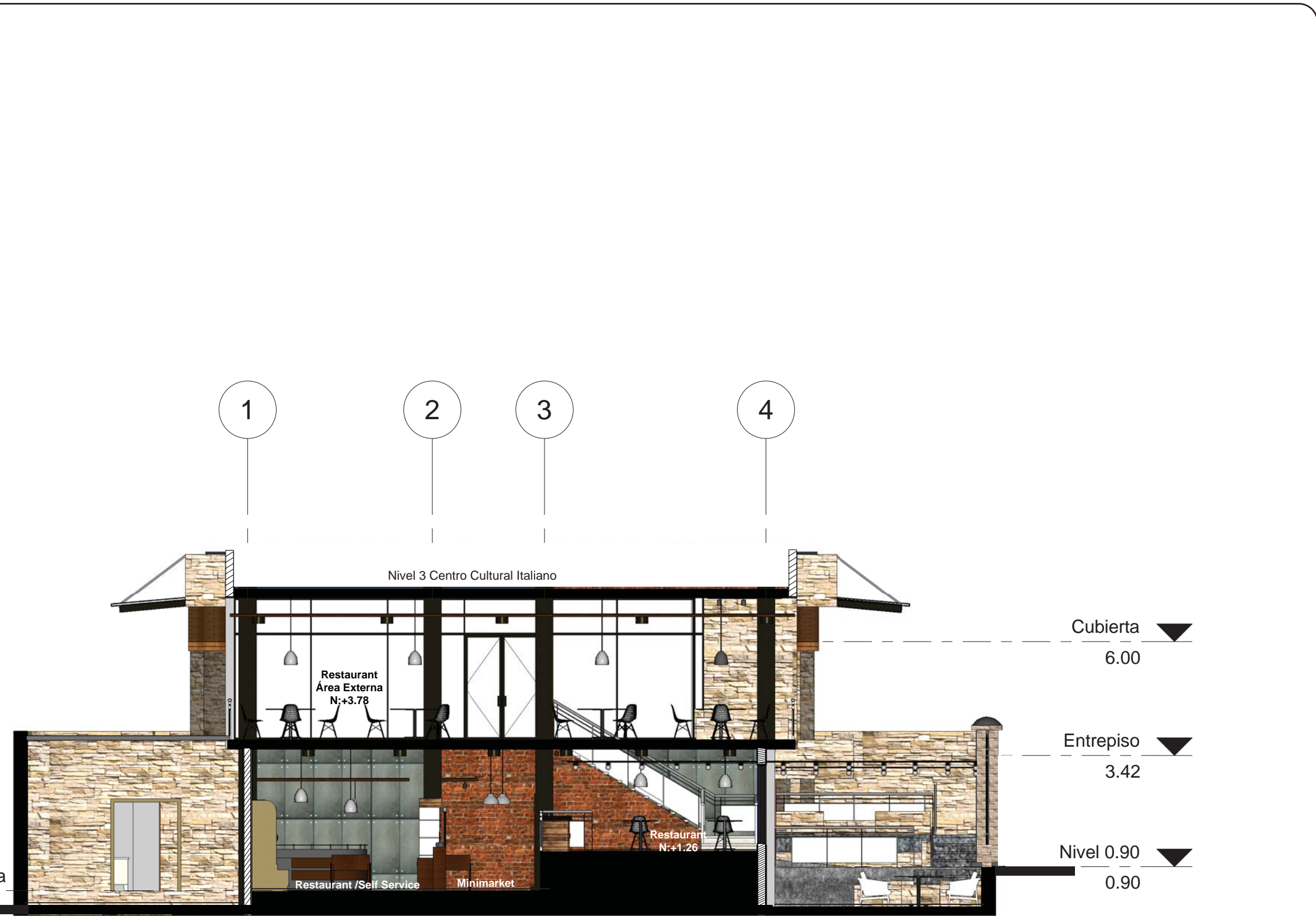



FACULTAD DE ARQUITECTURA
 ESCUELA DE ARQUITECTURA INTERIOR

TRABAJO DE TITULACIÓN:
 RESTAURANT & MINIMARKET DE COMIDA SALUDABLE CON LA IMPLEMENTACIÓN DE LOS SERVICIOS "SELF SERVICE" Y "TAKE AWAY"

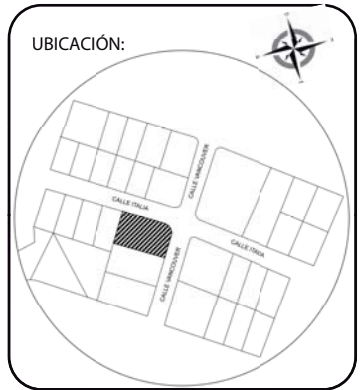

CONTENIDO:
 RENDER HALL DE ACCESO

TUTOR:
 ARQ. PABLO JARAMILLO

AUTORA:





FACULTAD DE ARQUITECTURA
ESCUELA DE ARQUITECTURA INTERIOR

TRABAJO DE TITULACIÓN:
RESTAURANT & MINIMARKET DE COMIDA SALUDABLE CON LA IMPLEMENTACIÓN DE LOS SERVICIOS "SELF SERVICE" Y "TAKE AWAY"



CONTENIDO:

RENDER RESTAURANT
SELF SERVICE

TUTOR:
ARQ. PABLO JARAMILLO

AUTORA:





FACULTAD DE ARQUITECTURA
 ESCUELA DE ARQUITECTURA INTERIOR

TRABAJO DE TITULACIÓN:
 RESTAURANT & MINIMARKET DE COMIDA SALUDABLE CON LA IMPLEMENTACIÓN DE LOS SERVICIOS "SELF SERVICE" Y "TAKE AWAY"



CONTENIDO:
 RENDER RESTAURANT
 SELFSERVICE

TUTOR:
 ARQ. PABLO JARAMILLO

AUTORA:





FACULTAD DE ARQUITECTURA
 ESCUELA DE ARQUITECTURA INTERIOR

TRABAJO DE TITULACIÓN:
 RESTAURANT & MINIMARKET DE COMIDA
 SALUDABLE CON LA IMPLEMENTACIÓN DE
 LOS SERVICIOS "SELF SERVICE" Y
 "TAKE AWAY"



CONTENIDO:
 RENDER RESTAURANT
 SELF SERVICE

TUTOR:
 ARQ. PABLO JARAMILLO

AUTORA:





FACULTAD DE ARQUITECTURA
 ESCUELA DE ARQUITECTURA INTERIOR

TRABAJO DE TITULACIÓN:
 RESTAURANT & MINIMARKET DE COMIDA SALUDABLE CON LA IMPLEMENTACIÓN DE LOS SERVICIOS "SELF SERVICE" Y "TAKE AWAY"



CONTENIDO:
 RENDER RESTAURANT
 PLANTA ALTA

TUTOR:
 ARQ. PABLO JARAMILLO

AUTORA:



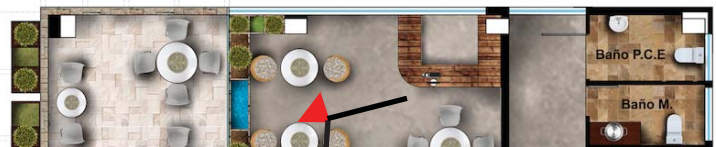

FACULTAD DE ARQUITECTURA
 ESCUELA DE ARQUITECTURA INTERIOR

TRABAJO DE TITULACIÓN:
 RESTAURANT & MINIMARKET DE COMIDA SALUDABLE CON LA IMPLEMENTACIÓN DE LOS SERVICIOS "SELF SERVICE" Y "TAKE AWAY"



CONTENIDO:
 RENDER RESTAURANT
 PLANTA ALTA

TUTOR:
 ARQ. PABLO JARAMILLO

AUTORA:

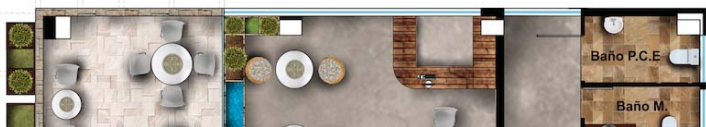

FACULTAD DE ARQUITECTURA
 ESCUELA DE ARQUITECTURA INTERIOR

TRABAJO DE TITULACIÓN:
 RESTAURANT & MINIMARKET DE COMIDA SALUDABLE CON LA IMPLEMENTACIÓN DE LOS SERVICIOS "SELF SERVICE" Y "TAKE AWAY"



CONTENIDO:
 RENDER RESTAURANT
 PLANTA ALTA
 EXTERIOR

TUTOR:
 ARQ. PABLO JARAMILLO

AUTORA:



FACULTAD DE ARQUITECTURA
 ESCUELA DE ARQUITECTURA INTERIOR

TRABAJO DE TITULACIÓN:
 RESTAURANT & MINIMARKET DE COMIDA SALUDABLE CON LA IMPLEMENTACIÓN DE LOS SERVICIOS "SELF SERVICE" Y "TAKE AWAY"



CONTENIDO:
 RESTAURANT ÁREA EXTERNA

TUTOR:
 ARQ. PABLO JARAMILLO

AUTORA:





FACULTAD DE ARQUITECTURA
 ESCUELA DE ARQUITECTURA INTERIOR

TRABAJO DE TITULACIÓN:
 RESTAURANT & MINIMARKET DE COMIDA SALUDABLE CON LA IMPLEMENTACIÓN DE LOS SERVICIOS "SELF SERVICE" Y "TAKE AWAY"



CONTENIDO:
 RENDER RESTAURAN
 ÁREA EXTERNA

TUTOR:
 ARQ. PABLO JARAMILLO

AUTORA:





FACULTAD DE ARQUITECTURA
 ESCUELA DE ARQUITECTURA INTERIOR

TRABAJO DE TITULACIÓN:
 RESTAURANT & MINIMARKET DE COMIDA SALUDABLE CON LA IMPLEMENTACIÓN DE LOS SERVICIOS "SELF SERVICE" Y "TAKE AWAY"



CONTENIDO:
 RENDER MINIMARKET

TUTOR:
 ARQ. PABLO JARAMILLO

AUTORA:



FACULTAD DE ARQUITECTURA
 ESCUELA DE ARQUITECTURA INTERIOR

TRABAJO DE TITULACIÓN:
 RESTAURANT & MINIMARKET DE COMIDA SALUDABLE CON LA IMPLEMENTACIÓN DE LOS SERVICIOS "SELF SERVICE" Y "TAKE AWAY"



CONTENIDO:
 RENDER MINIMARKET

TUTOR:
 ARQ. PABLO JARAMILLO

AUTORA:





FACULTAD DE ARQUITECTURA
 ESCUELA DE ARQUITECTURA INTERIOR

TRABAJO DE TITULACIÓN:
 RESTAURANT & MINIMARKET DE COMIDA SALUDABLE CON LA IMPLEMENTACIÓN DE LOS SERVICIOS "SELF SERVICE" Y "TAKE AWAY"



CONTENIDO:
 RENDER MINIMARKET

TUTOR:
 ARQ. PABLO JARAMILLO

AUTORA:



FACULTAD DE ARQUITECTURA
 ESCUELA DE ARQUITECTURA INTERIOR

TRABAJO DE TITULACIÓN:
 RESTAURANT & MINIMARKET DE COMIDA
 SALUDABLE CON LA IMPLEMENTACIÓN DE
 LOS SERVICIOS "SELF SERVICE" Y
 "TAKE AWAY"



CONTENIDO:
 RENDER MINMARKET

TUTOR:
 ARQ. PABLO JARAMILLO

AUTORA:



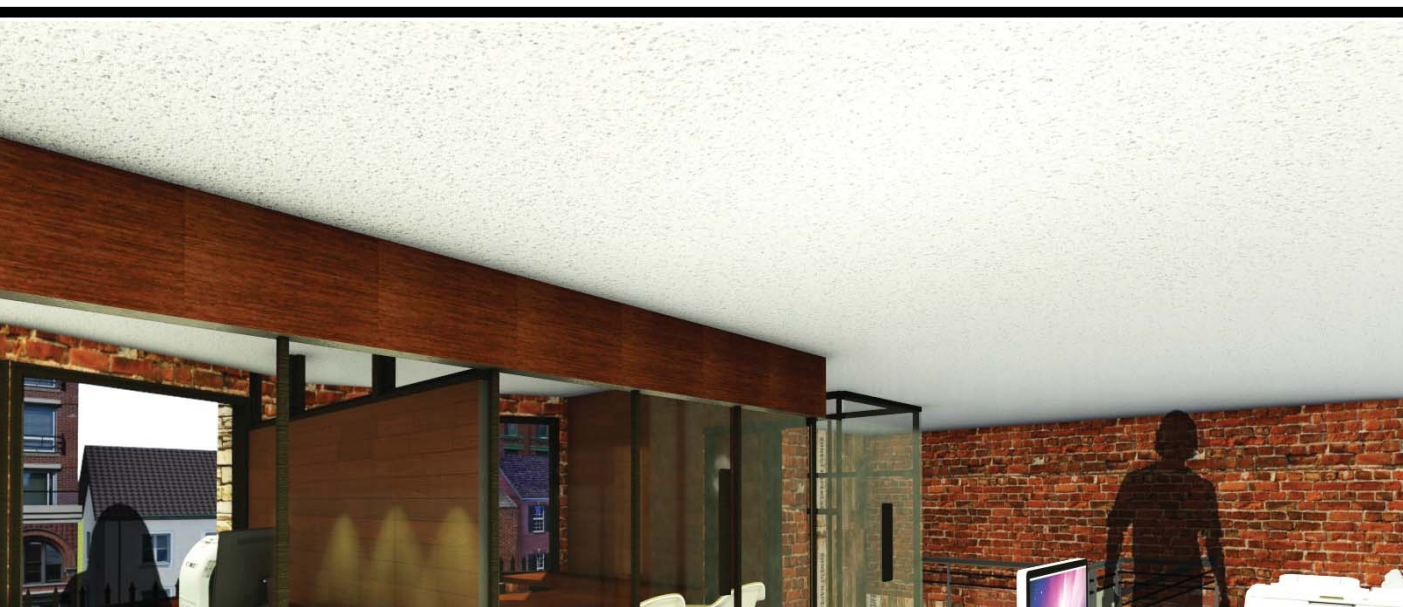

ÁNGULO DE CÁMARA



ÁNGULO DE CÁMARA



FACULTAD DE ARQUITECTURA
 ESCUELA DE ARQUITECTURA INTERIOR

TRABAJO DE TITULACIÓN:
 RESTAURANT & MINIMARKET DE COMIDA SALUDABLE CON LA IMPLEMENTACIÓN DE LOS SERVICIOS "SELF SERVICE" Y "TAKE AWAY"



CONTENIDO:
 RENDER
 ADMINISTRACIÓN

TUTOR:
 ARQ. PABLO JARAMILLO

AUTORA:

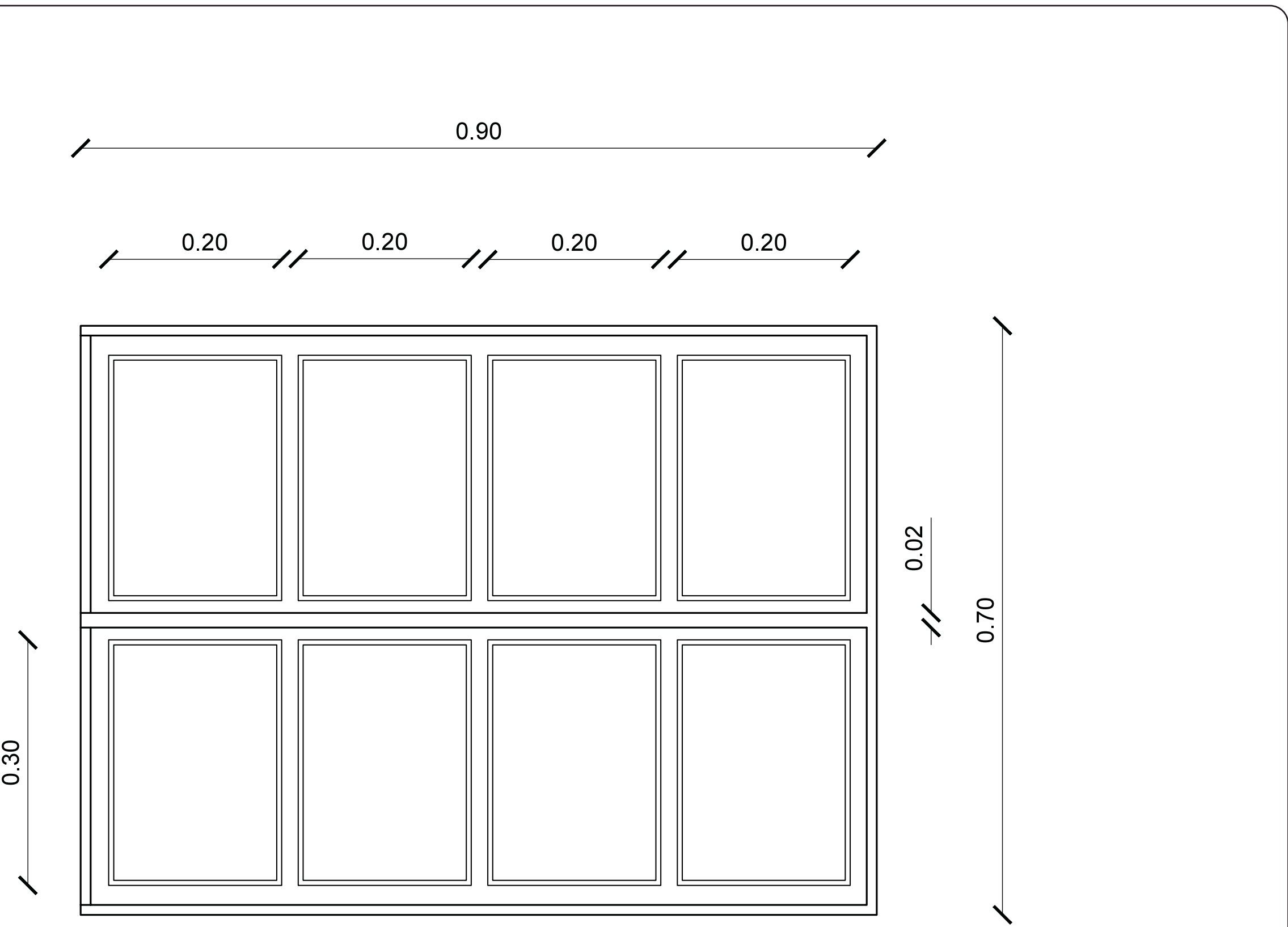

FACULTAD DE ARQUITECTURA
 ESCUELA DE ARQUITECTURA INTERIOR

TRABAJO DE TITULACIÓN:
 RESTAURANT & MINIMARKET DE COMIDA SALUDABLE CON LA IMPLANTACIÓN DE LOS SERVICIOS "SELF SERVICE" Y "TAKE AWAY"



CONTENIDO:

PLANTA CARRETA

TUTOR:
 ARQ. PABLO JARAMILLO

AUTORA:
 ANICIE ESTEFANÍA PINTO

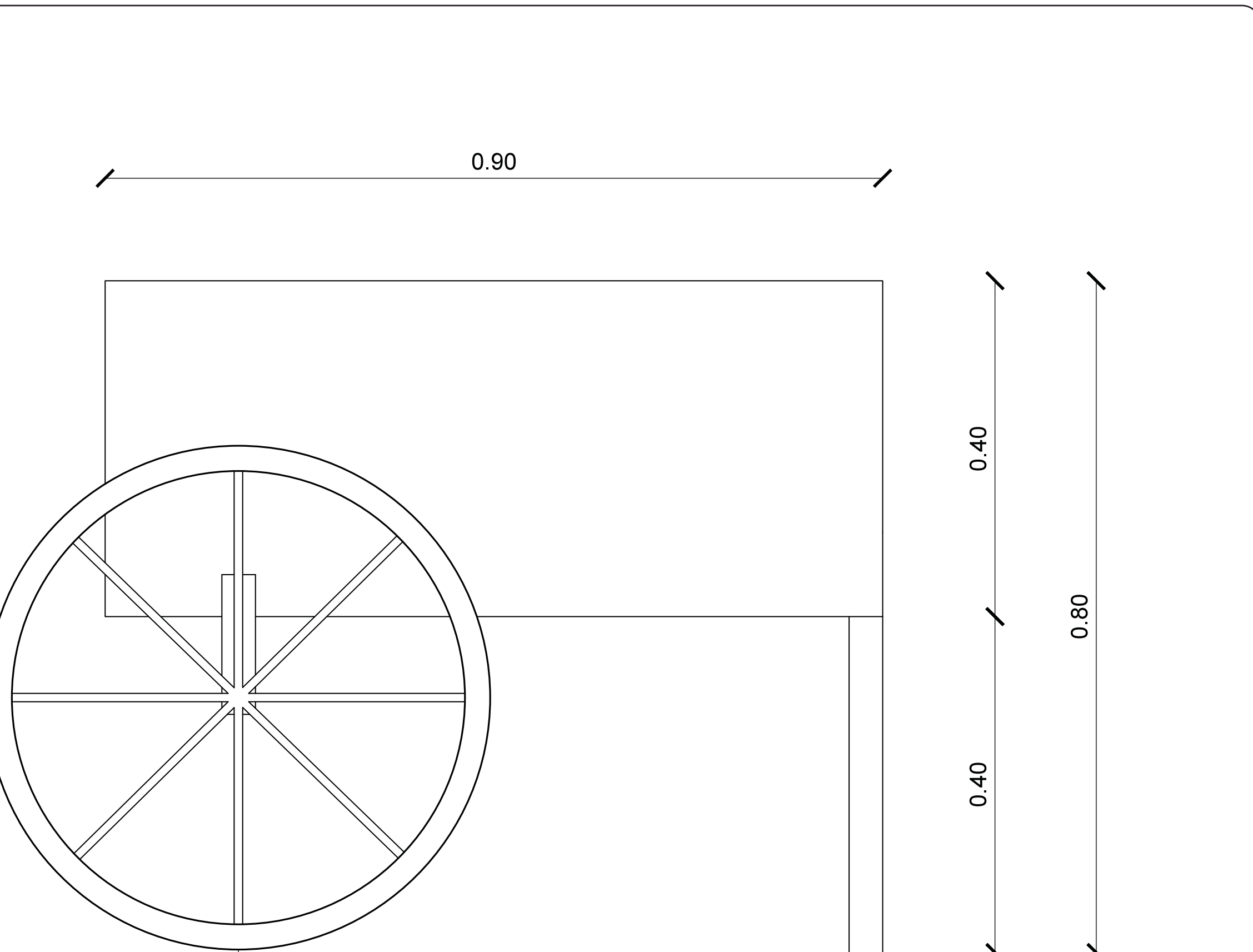

FACULTAD DE ARQUITECTURA
ESCUELA DE ARQUITECTURA INTERIOR

TRABAJO DE TITULACIÓN:
RESTAURANT & MINIMARKET DE COMIDA
SALUDABLE CON LA IMPLANTACIÓN DE
LOS SERVICIOS "SELF SERVICE" Y
"TAKE AWAY"



CONTENIDO:

FACHADA LATERAL
CARRETA

TUTOR:
ARQ. PABLO JARAMILLO

AUTORA:
ANGIE ESTEFANÍA PINTO

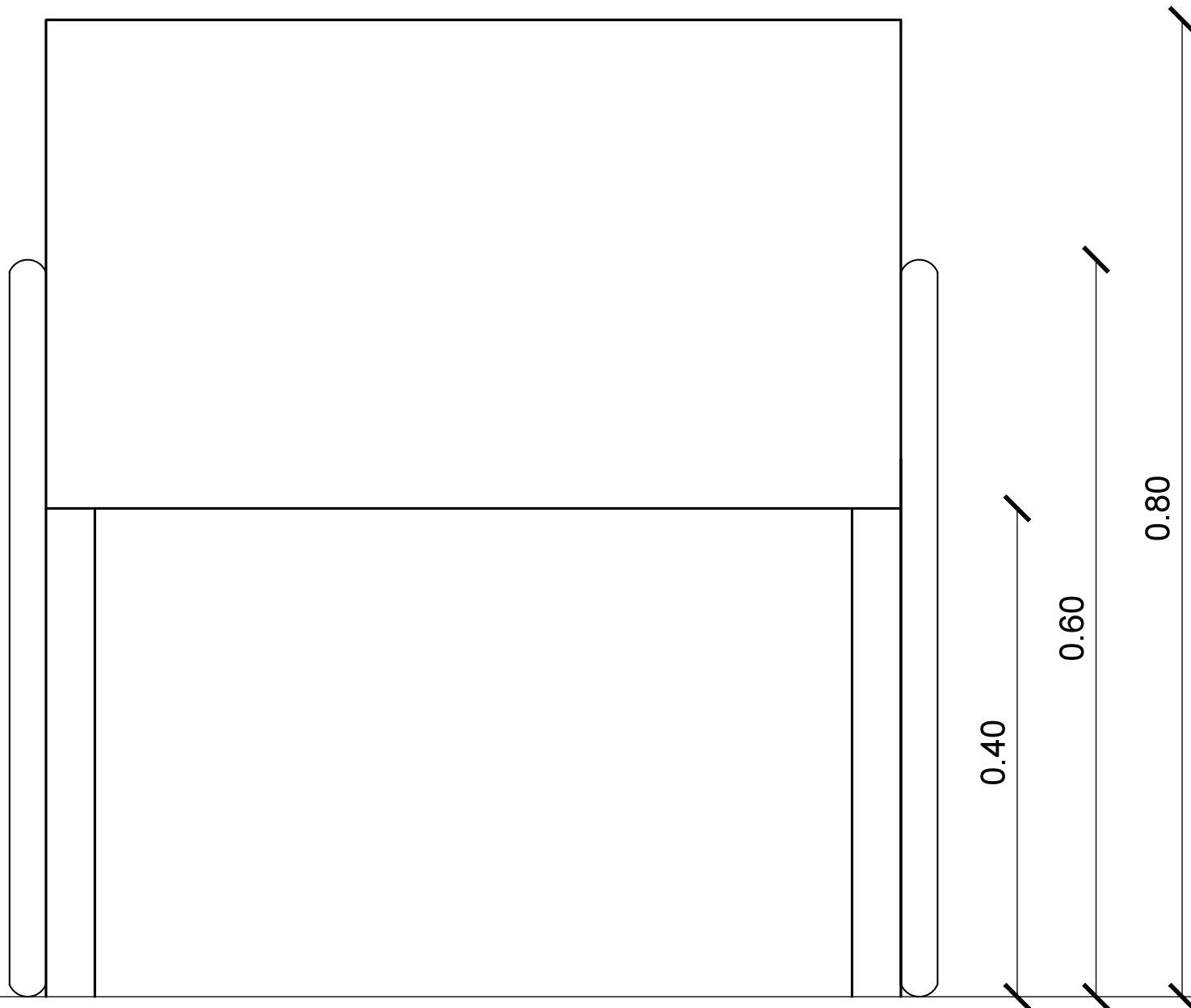
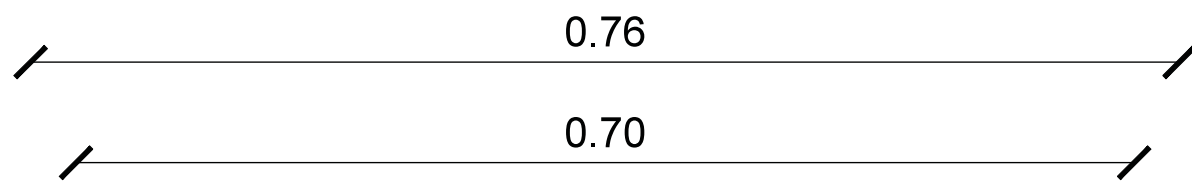

FACULTAD DE ARQUITECTURA
ESCUELA DE ARQUITECTURA INTERIOR

TRABAJO DE TITULACIÓN:
RESTAURANT & MINIMARKET DE COMIDA SALUDABLE CON LA IMPLANTACIÓN DE LOS SERVICIOS "SELF SERVICE" Y "TAKE AWAY"



CONTENIDO:

FACHADA FRONTAL
CARRETA

TUTOR:
ARQ. PABLO JARAMILLO

AUTORA:
ANGIE ESTEFANÍA RINTO



FACULTAD DE ARQUITECTURA
ESCUELA DE ARQUITECTURA INTERIOR

TRABAJO DE TITULACIÓN:
RESTAURANT & MINIMARKET DE COMIDA
SALUDABLE CON LA IMPLANTACIÓN DE
LOS SERVICIOS "SELF SERVICE" Y
"TAKE AWAY"



CONTENIDO:
CORTE TRANSVERSAL
CARRETA

TUTOR:
ARQ. PABLO JARAMILLO

AUTORA:
ANGIE ESTEFANÍA PINTO

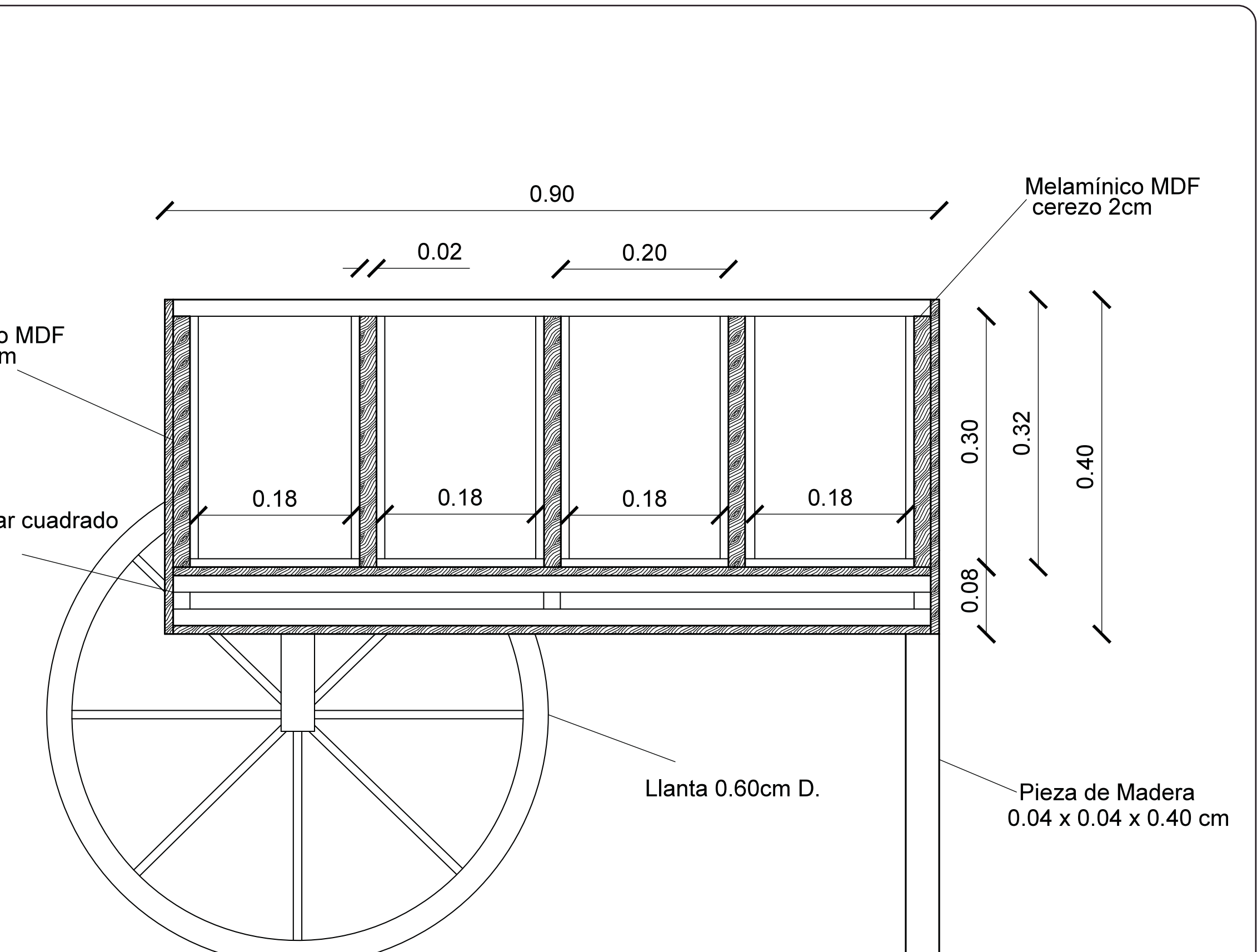

Melamínico MDF
cerezo 1cm

Melamínico MDF
cerezo 2cm

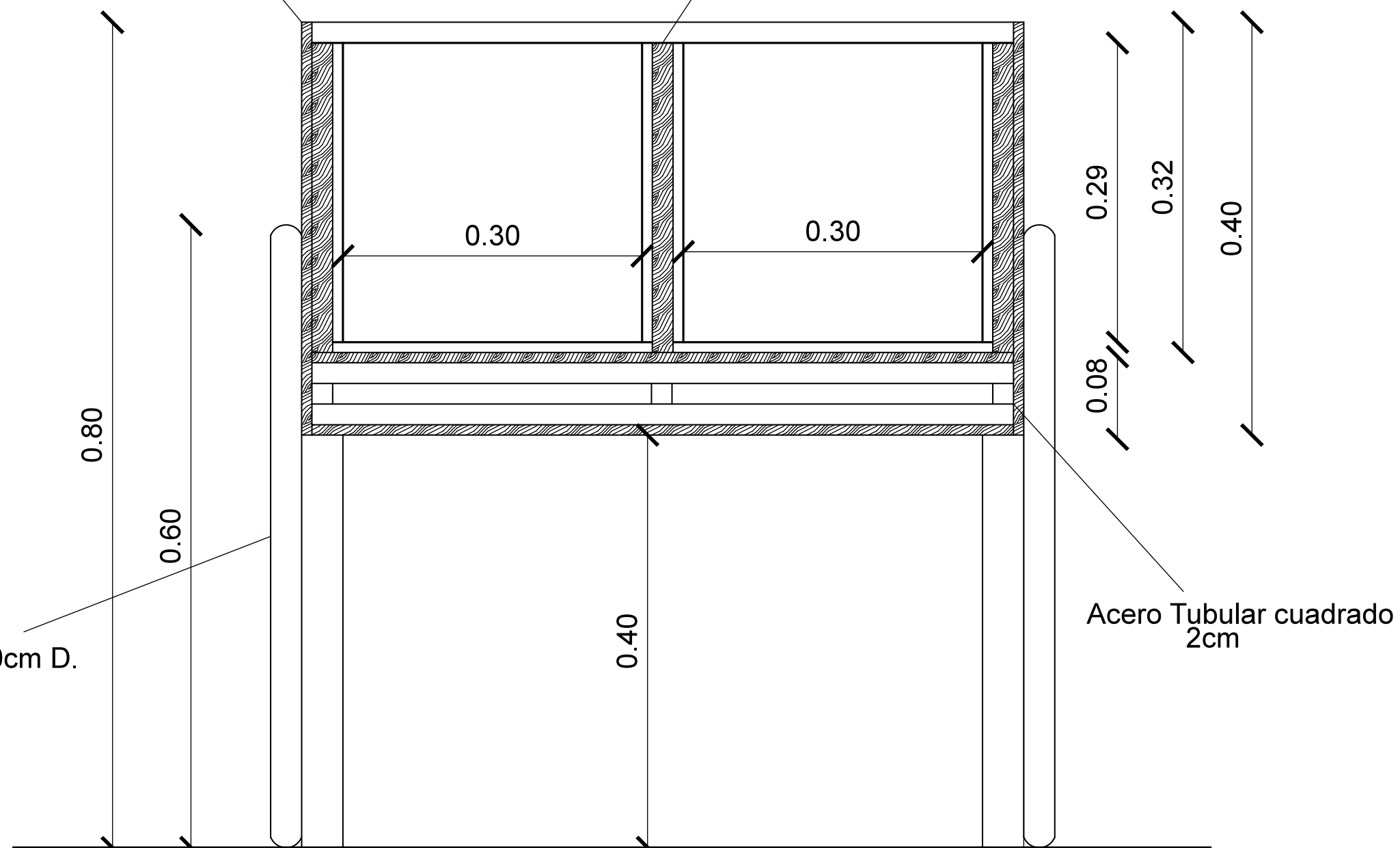

FACULTAD DE ARQUITECTURA
ESCUELA DE ARQUITECTURA INTERIOR

TRABAJO DE TITULACIÓN:
RESTAURANT & MINIMARKET DE COMIDA
SALUDABLE CON LA IMPLANTACIÓN DE
LOS SERVICIOS "SELF SERVICE" Y
"TAKE AWAY"



CONTENIDO:
CORTE LONGITUDINAL
CARRETA

TUTOR:
ARQ. PABLO JARAMILLO

AUTORA:
ANGIE ESTEFANÍA RINTO

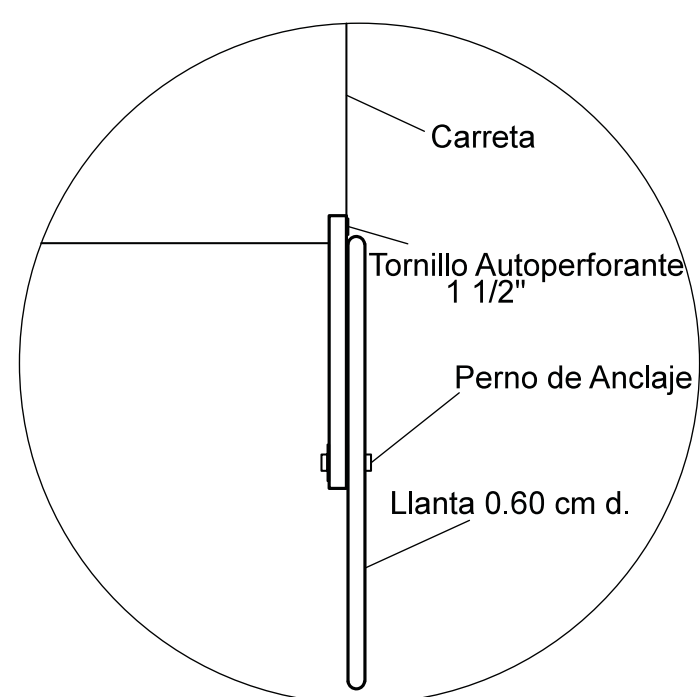
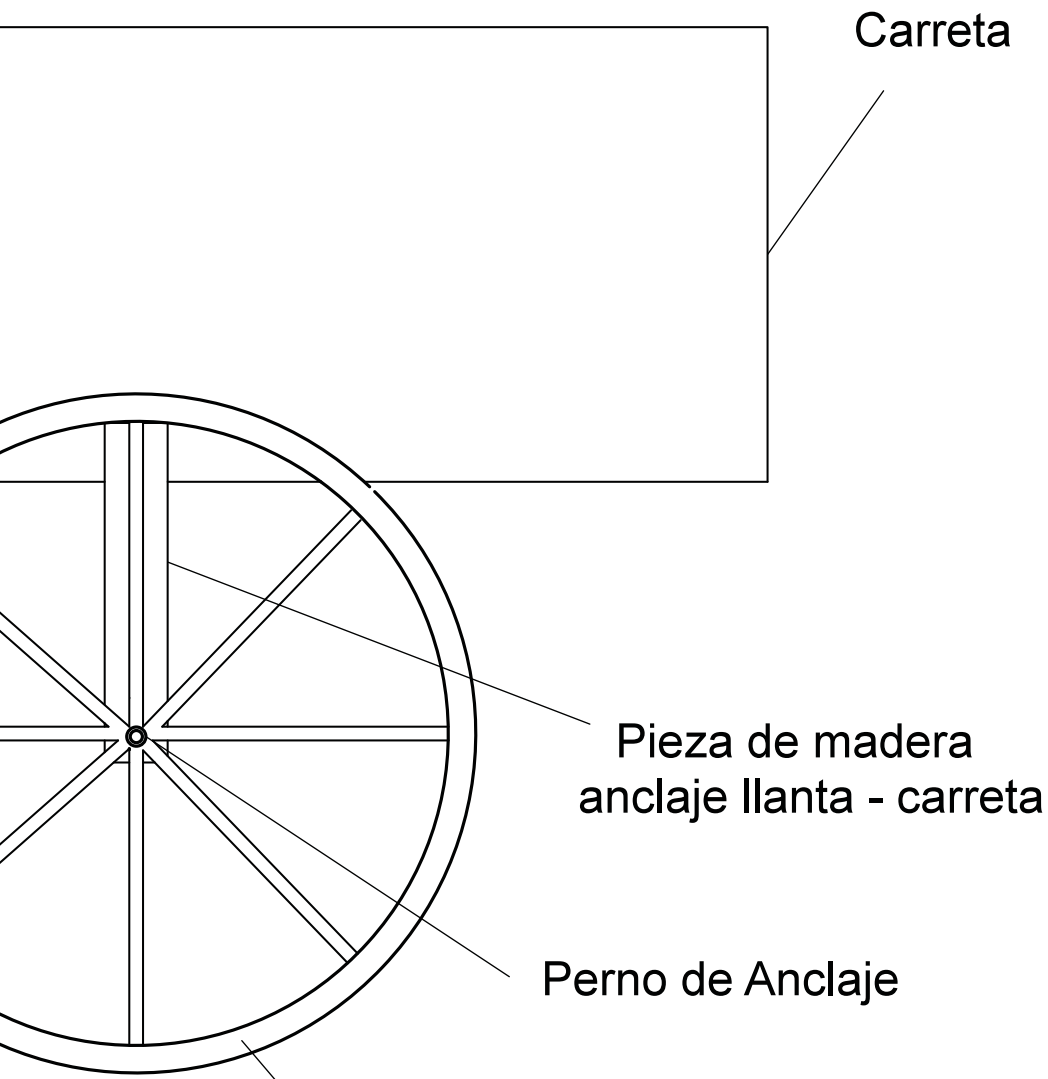

ANCLAJE LLANTA - CARRETA
 ESC 1:5

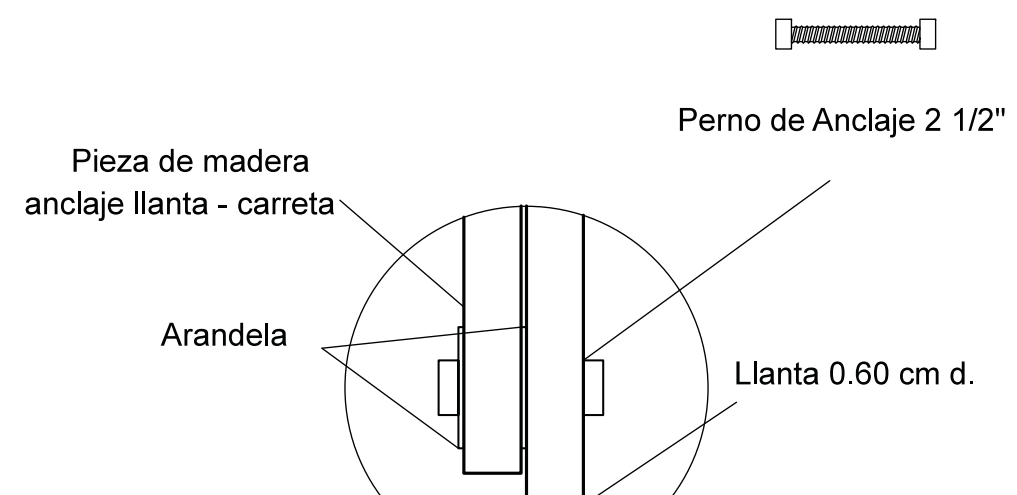

FACULTAD DE ARQUITECTURA
 ESCUELA DE ARQUITECTURA INTERIOR

TRABAJO DE TITULACIÓN:
 RESTAURANT & MINIMARKET DE COMIDA SALUDABLE CON LA IMPLANTACIÓN DE LOS SERVICIOS "SELF SERVICE" Y "TAKE AWAY"



CONTENIDO:
 DETALLES

TUTOR:
 ARQ. PABLO JARAMILLO

AUTORA:
 ANGE ESTEERANÍA PINTO

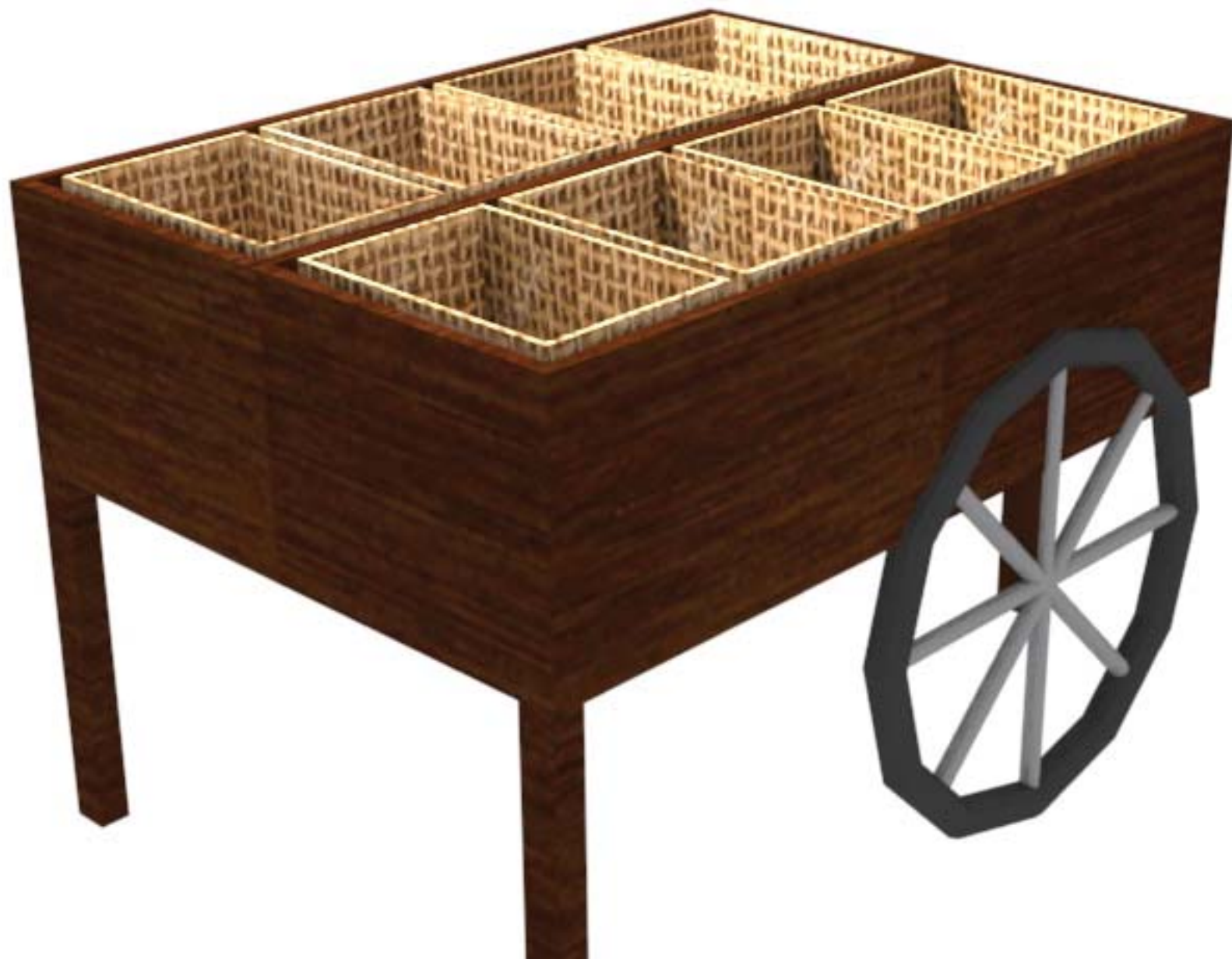

FACULTAD DE ARQUITECTURA
ESCUELA DE ARQUITECTURA INTERIOR

TRABAJO DE TITULACIÓN:

RESTAURANT & MINIMARKET DE COMIDA
SALUDABLE CON LA IMPLANTACIÓN DE
LOS SERVICIOS "SELF SERVICE" Y
"TAKE AWAY"

UBICACIÓN:

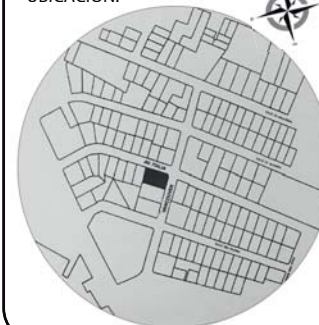

CONTENIDO:

ISOMETRÍA

TUTOR:

ARQ. PABLO JARAMILLO

AUTORA:

ANGIE ESTEFANÍA PINTO

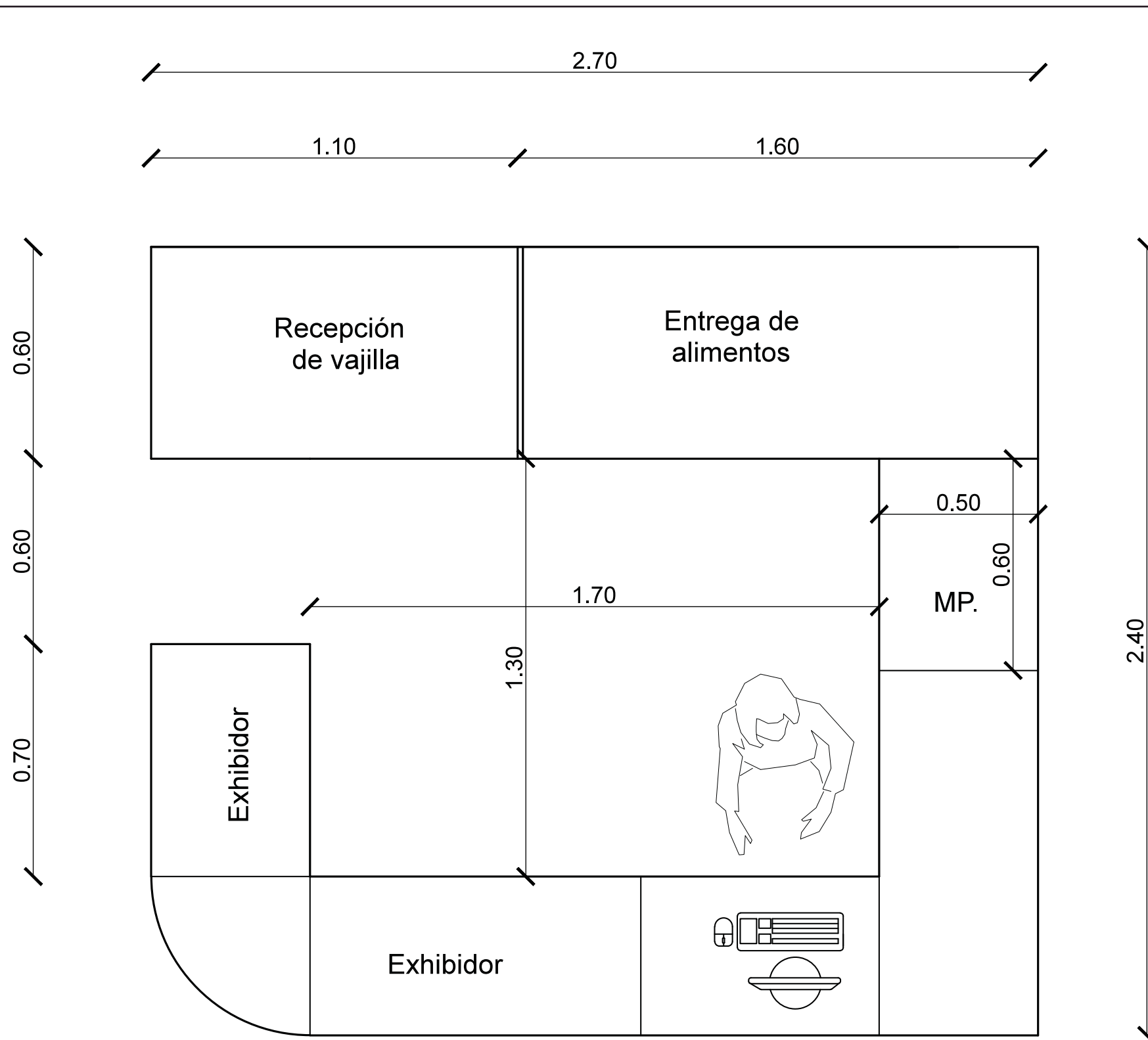

FACULTAD DE ARQUITECTURA
ESCUELA DE ARQUITECTURA INTERIOR

TRABAJO DE TITULACIÓN:
RESTAURANT & MINIMARKET DE COMIDA SALUDABLE CON LA IMPLANTACIÓN DE LOS SERVICIOS "SELF SERVICE" Y "TAKE AWAY"



CONTENIDO:
PLANTA MUEBLE DE CAJA

TUTOR:
ARQ. PABLO JARAMILLO

AUTORA:
ANGIE ESTEFANÍA PINTO

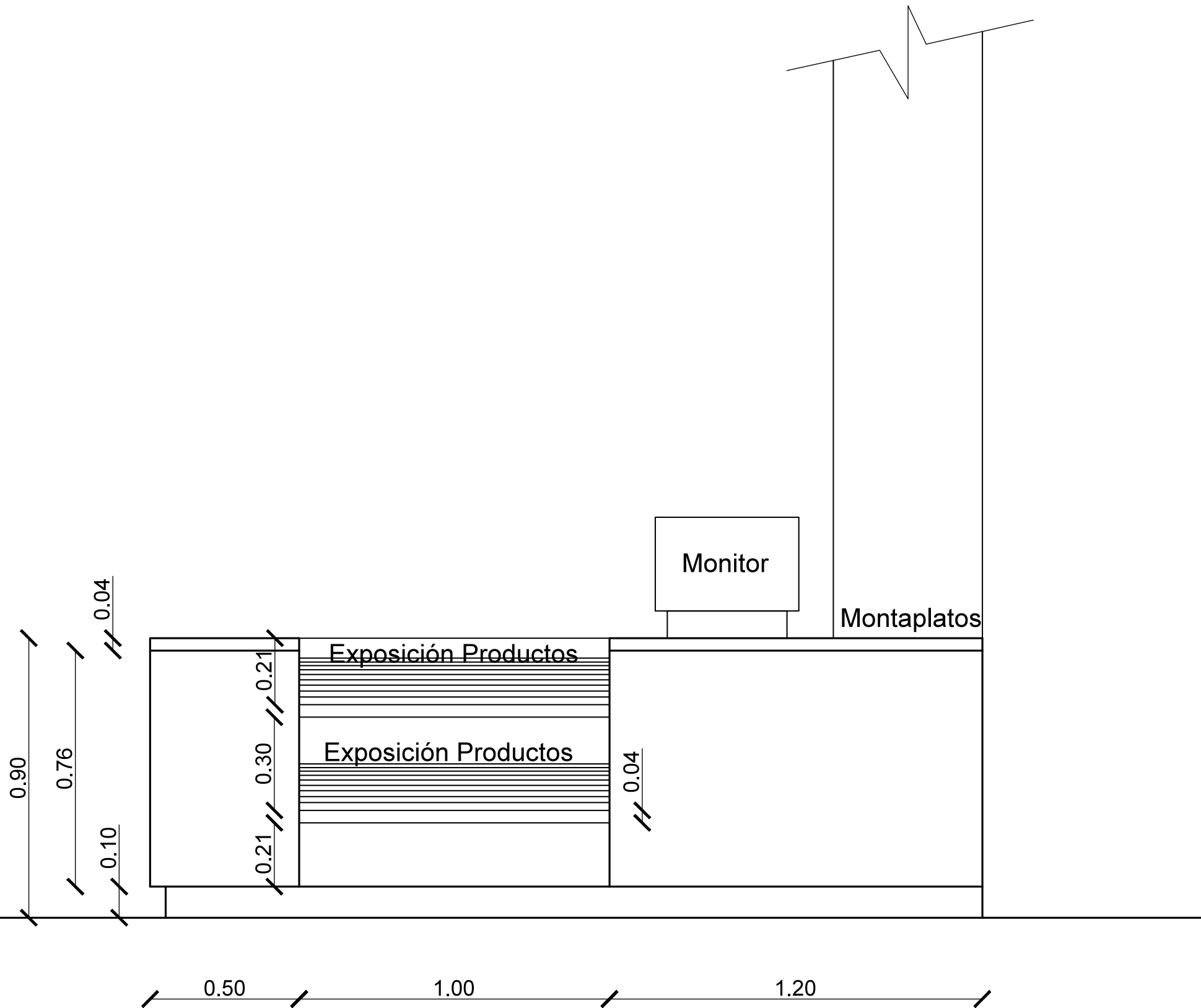

FACULTAD DE ARQUITECTURA
ESCUELA DE ARQUITECTURA INTERIOR

TRABAJO DE TITULACIÓN:
RESTAURANT & MINIMARKET DE COMIDA SALUDABLE CON LA IMPLANTACIÓN DE LOS SERVICIOS "SELF SERVICE" Y "TAKE AWAY"



CONTENIDO:
FACHADA FRONTAL
MUEBLE DE CAJA

TUTOR:
ARQ. PABLO JARAMILLO

AUTORA:
ANGIE ESTEFANÍA PINTO

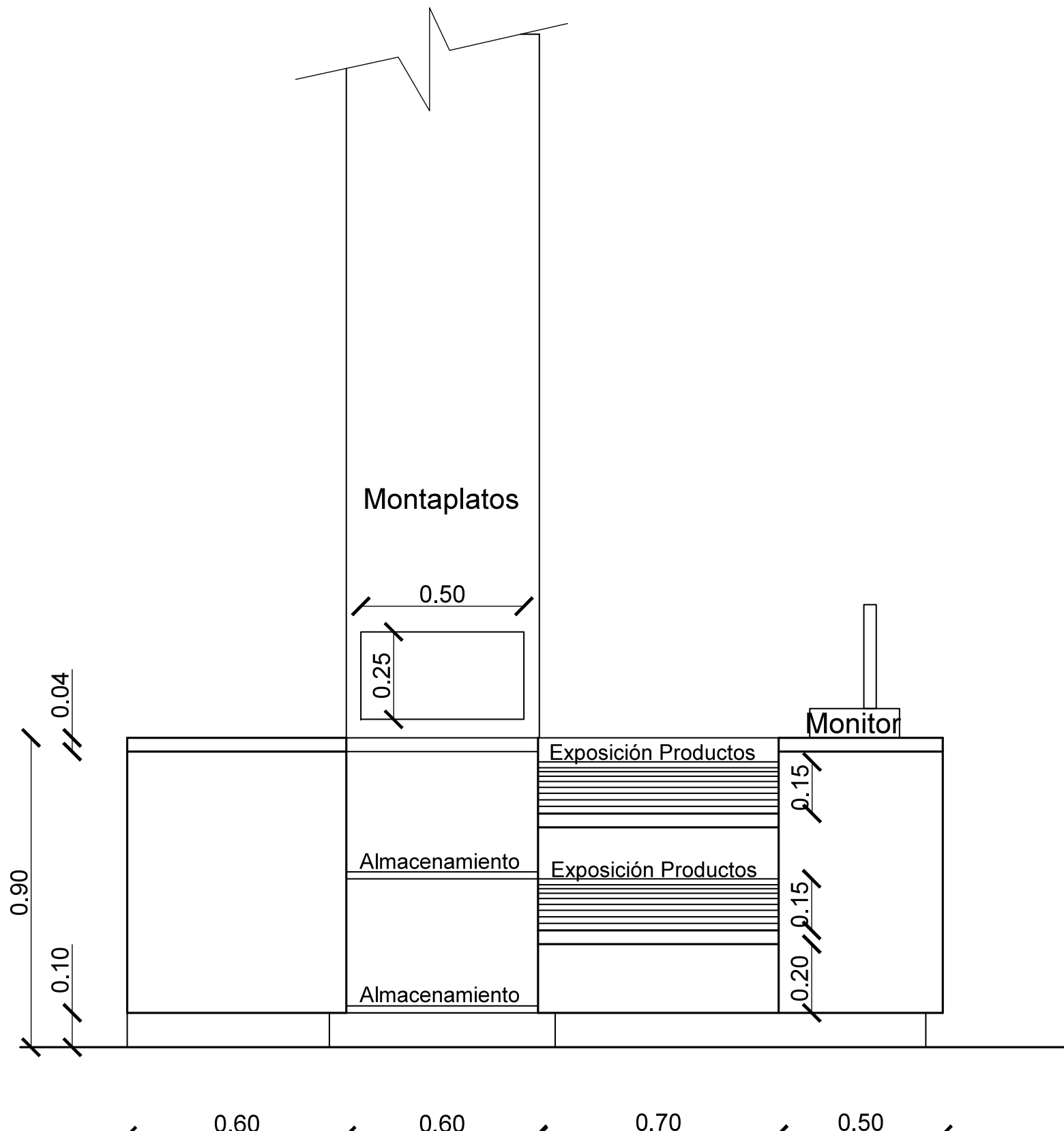

FACULTAD DE ARQUITECTURA
ESCUELA DE ARQUITECTURA INTERIOR

TRABAJO DE TITULACIÓN:
RESTAURANT & MINIMARKET DE COMIDA SALUDABLE CON LA IMPLANTACIÓN DE LOS SERVICIOS "SELF SERVICE" Y "TAKE AWAY"



CONTENIDO:
FACHADA LATERAL
MUEBLE DE CAJA

TUTOR:
ARQ. PABLO JARAMILLO

AUTORA:
ANGIE ESTEFANÍA PINTO

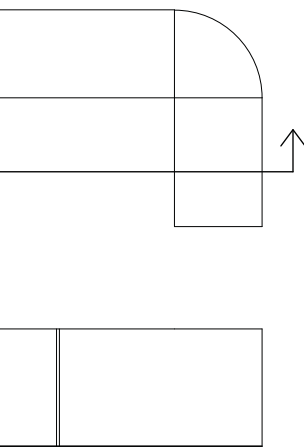

Melamínico MDF cerezo 4cm

Monitor

Melamínico MDF cerezo 2cm

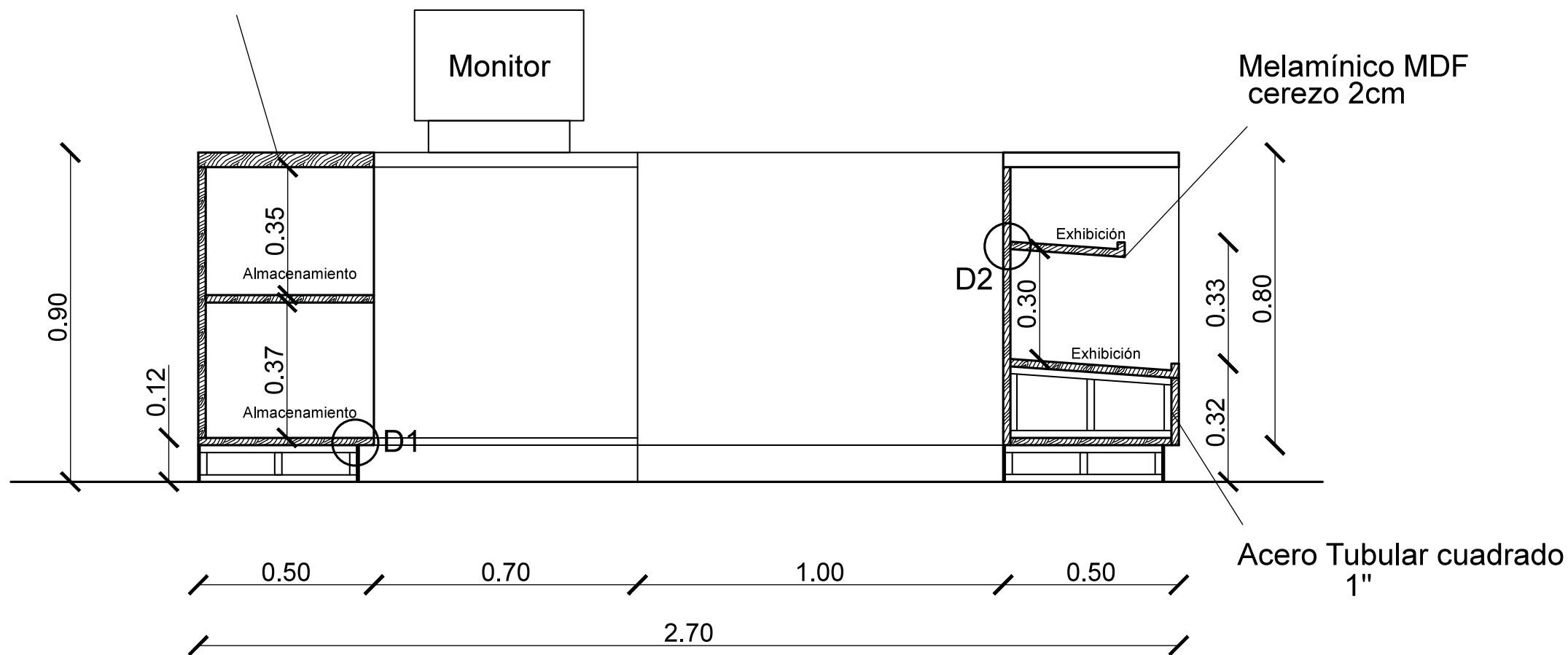

FACULTAD DE ARQUITECTURA
ESCUELA DE ARQUITECTURA INTERIOR

TRABAJO DE TITULACIÓN:
RESTAURANT & MINIMARKET DE COMIDA SALUDABLE CON LA IMPLEMENTACIÓN DE LOS SERVICIOS "SELF SERVICE" Y "TAKE AWAY"



CONTENIDO:
CORTE TRANSVERSAL
MUEBLE DE CAJA

TUTOR:
ARQ. PABLO JARAMILLO

AUTORA:
ANGIE ESTEFANÍA PINTO

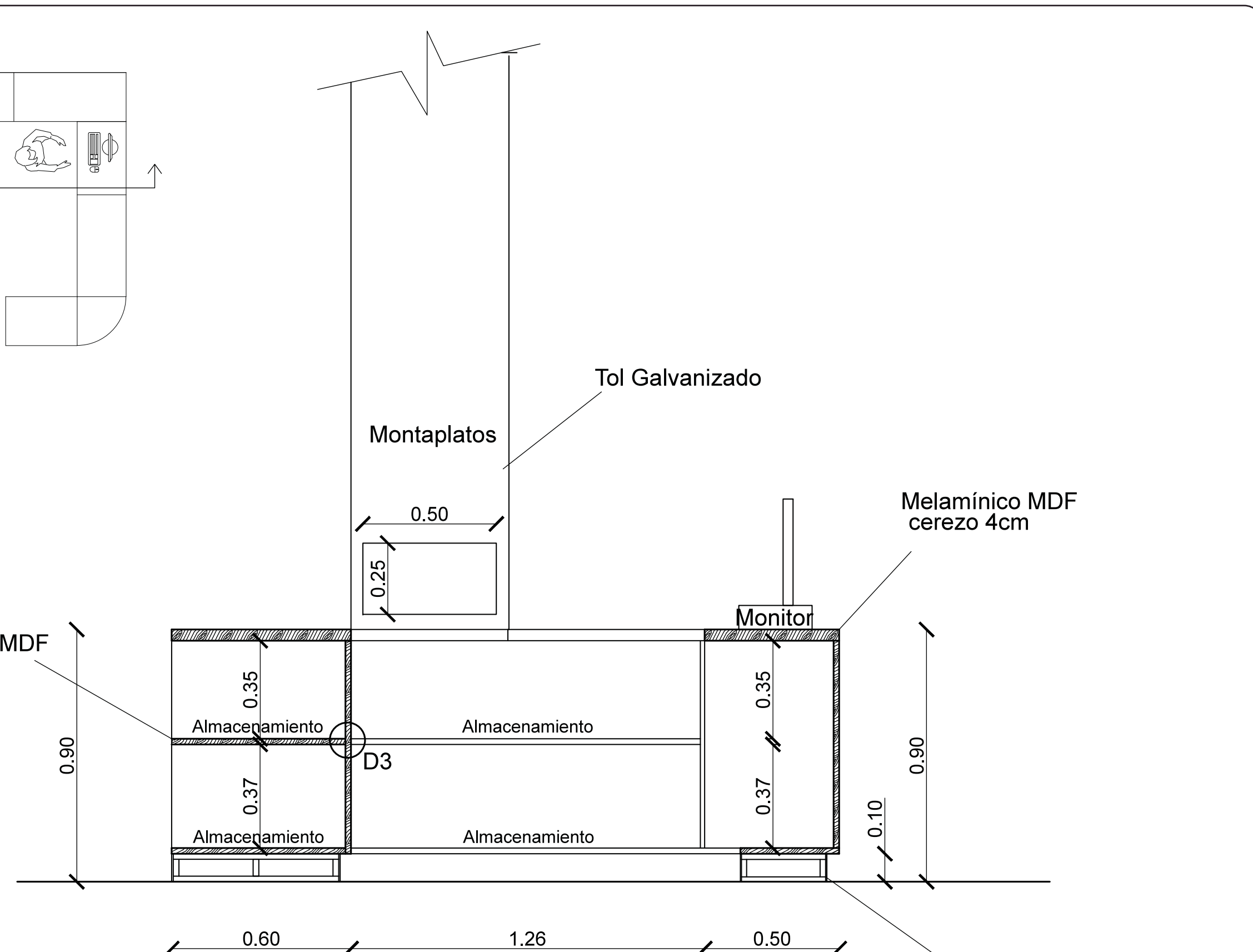

FACULTAD DE ARQUITECTURA
ESCUELA DE ARQUITECTURA INTERIOR

TRABAJO DE TITULACIÓN:
RESTAURANT & MINIMARKET DE COMIDA SALUDABLE CON LA IMPLEMENTACIÓN DE LOS SERVICIOS "SELF SERVICE" Y "TAKE AWAY"



CONTENIDO:
CORTE LONOGITUDINAL
MUEBLE DE CAJA

TUTOR:
ARQ. PABLO JARAMILLO

AUTORA:
ANGIE ESTEFANÍA PINTO

Tornillo Autoperforante Avellanado 1 1/2"

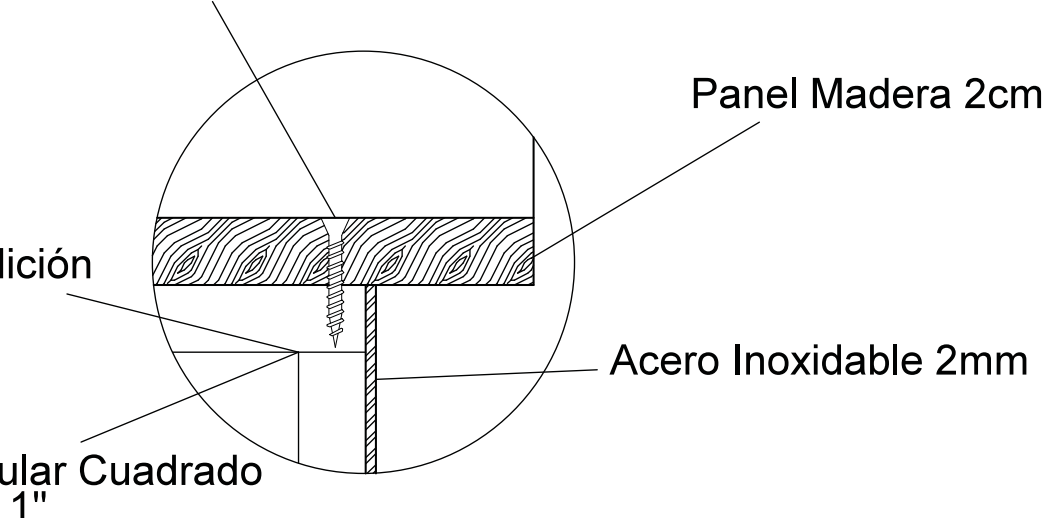

UNIÓN MADERA - TUBO ACERO

ESC 1:3

Panel Madera 2cm Panel Madera 2cm

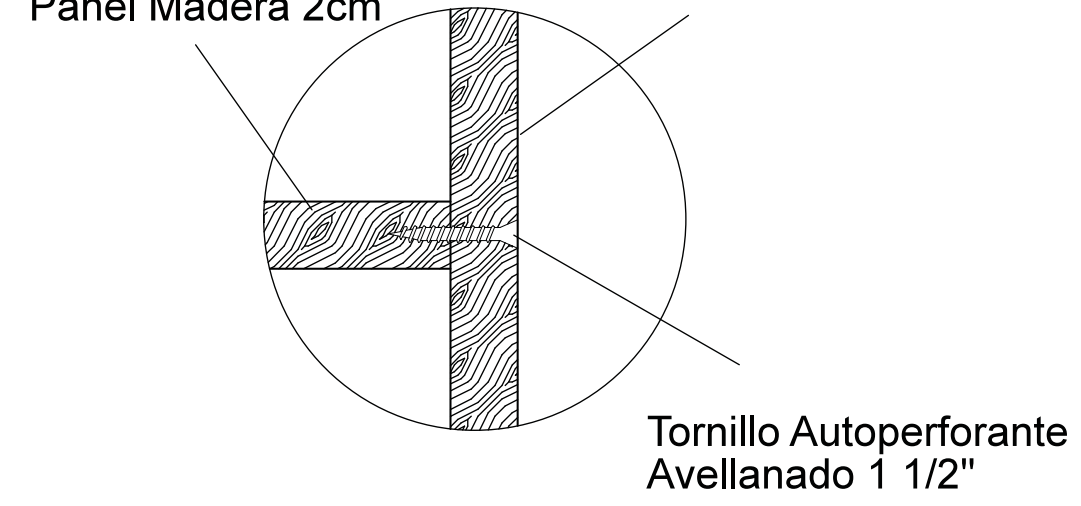

D3: UNIÓN MADERA - MADERA

ESC 1:3

Panel Madera 2cm Panel Madera 2cm destaje al ángulo indicado

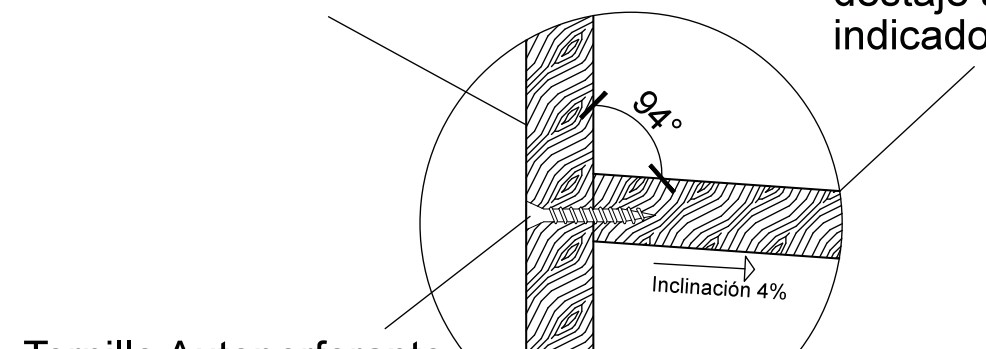

FACULTAD DE ARQUITECTURA
ESCUELA DE ARQUITECTURA INTERIOR

TRABAJO DE TITULACIÓN:
RESTAURANT & MINIMARKET DE COMIDA SALUDABLE CON LA IMPLANTACIÓN DE LOS SERVICIOS "SELF SERVICE" Y "TAKE AWAY"



CONTENIDO:

DETALLES

TUTOR:
ARQ. PABLO JARAMILLO

AUTORA:
ANGIE ESTEFANÍA PINTO

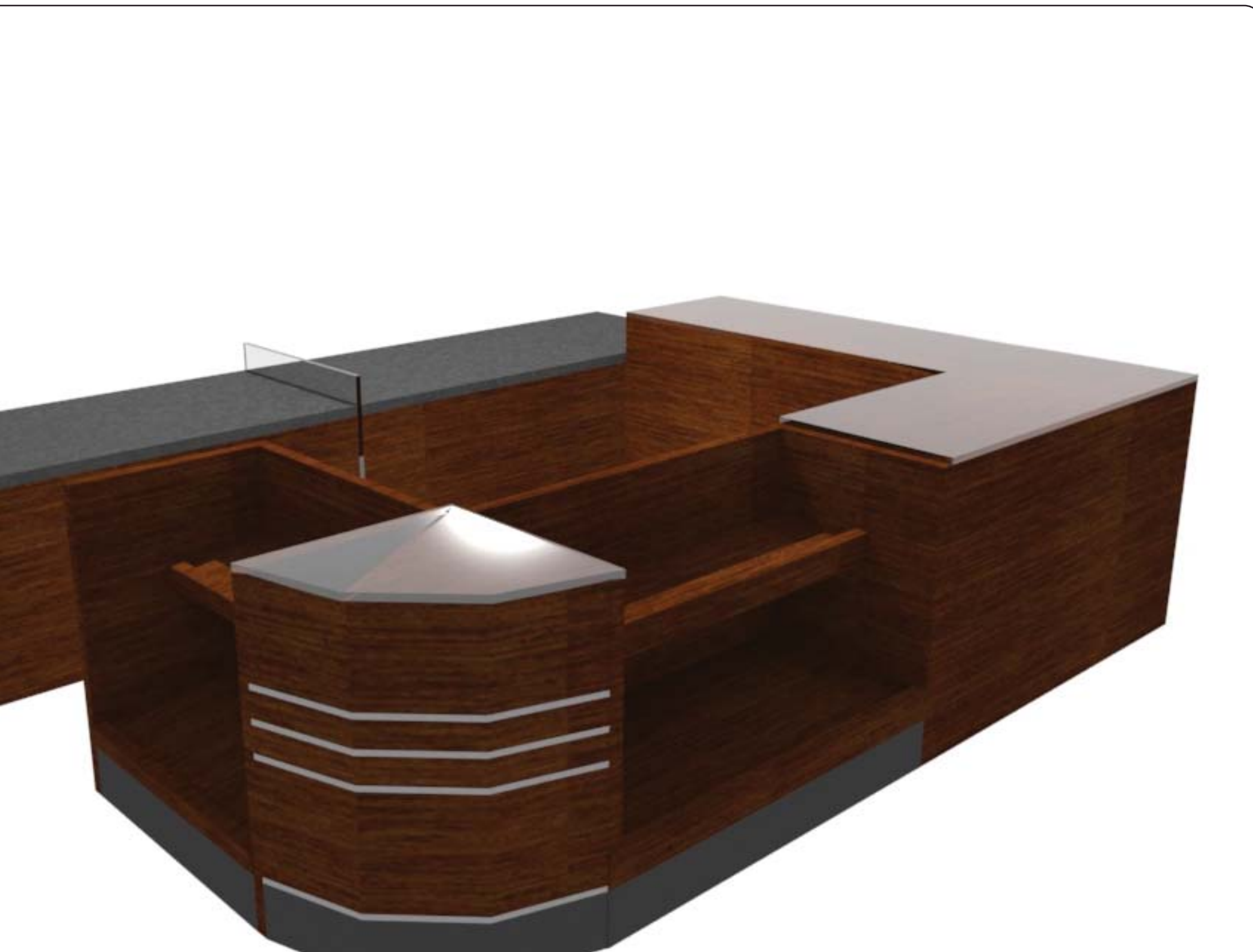

FACULTAD DE ARQUITECTURA
ESCUELA DE ARQUITECTURA INTERIOR

TRABAJO DE TITULACIÓN:
RESTAURANT & MINIMARKET DE COMIDA
SALUDABLE CON LA IMPLANTACIÓN DE
LOS SERVICIOS "SELF SERVICE" Y
"TAKE AWAY"



CONTENIDO:

ISOMETRÍA

TUTOR:
ARQ. PABLO JARAMILLO

AUTORA:
ANGIE ESTEFANÍA PINTO

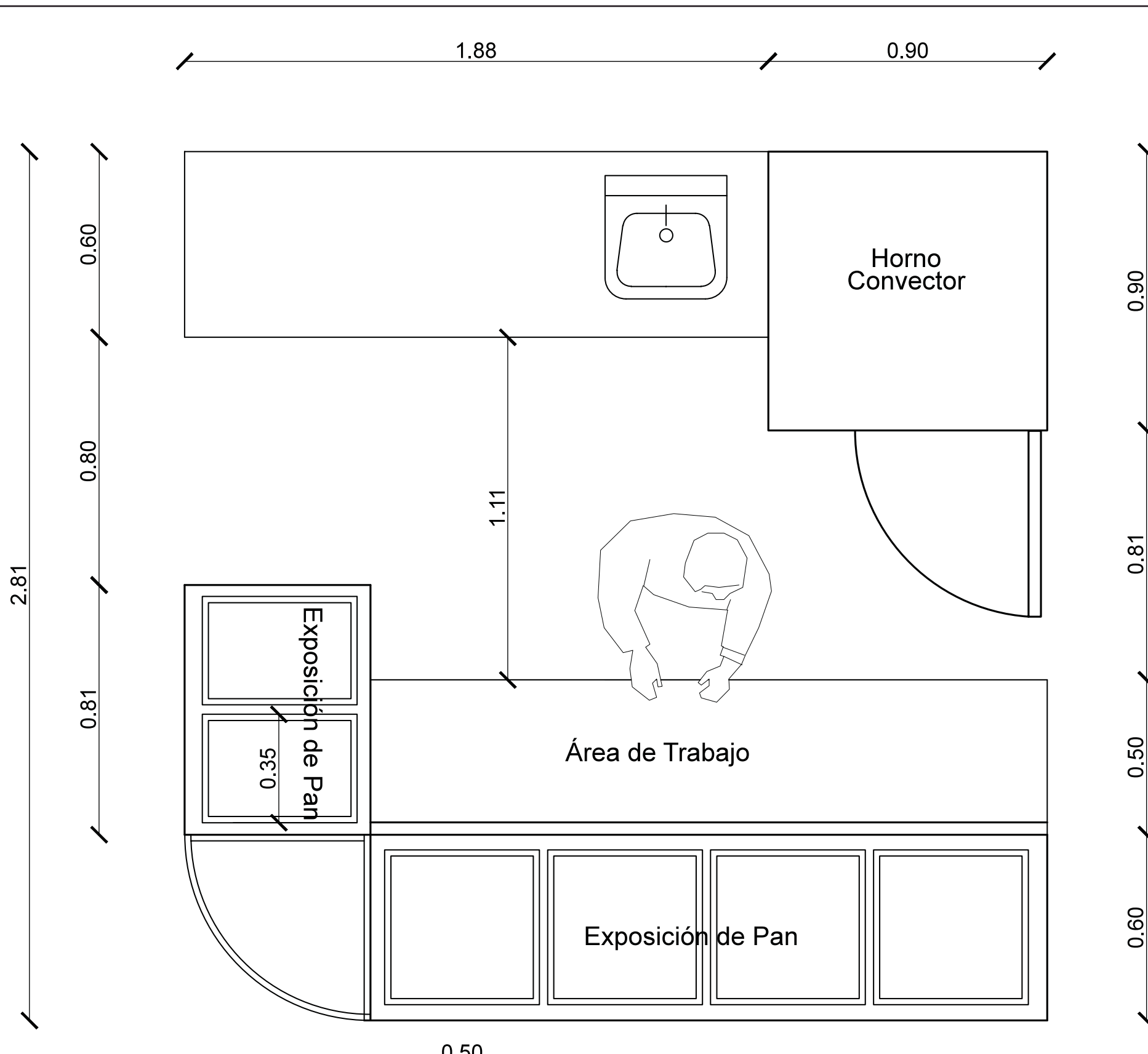

FACULTAD DE ARQUITECTURA
ESCUELA DE ARQUITECTURA INTERIOR

TRABAJO DE TITULACIÓN:
RESTAURANT & MINIMARKET DE COMIDA SALUDABLE CON LA IMPLEMENTACIÓN DE LOS SERVICIOS "SELF SERVICE" Y "TAKE AWAY"



CONTENIDO:
PLANTA MUEBLE PANADERÍA

TUTOR:
ARQ. PABLO JARAMILLO

AUTORA:
ANGIE ESTEFANÍA PINTO

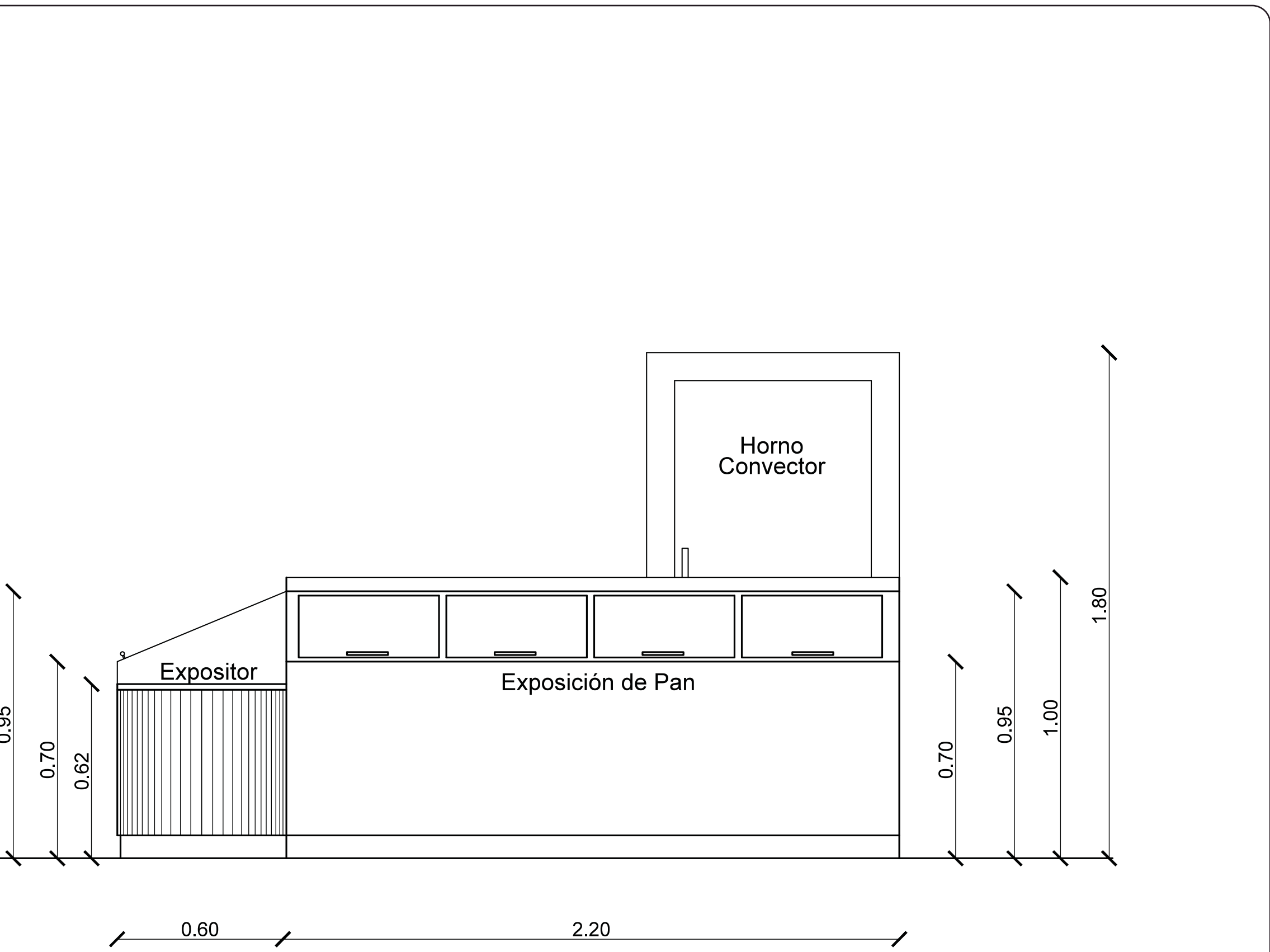

FACULTAD DE ARQUITECTURA
ESCUELA DE ARQUITECTURA INTERIOR

TRABAJO DE TITULACIÓN:
RESTAURANT & MINIMARKET DE COMIDA SALUDABLE CON LA IMPLANTACIÓN DE LOS SERVICIOS "SELF SERVICE" Y "TAKE AWAY"



CONTENIDO:
FACHADA FRONTAL
MUEBLE PANADERÍA

TUTOR:
ARQ. PABLO JARAMILLO

AUTORA:
ANGIE ESTEFANÍA PINTO

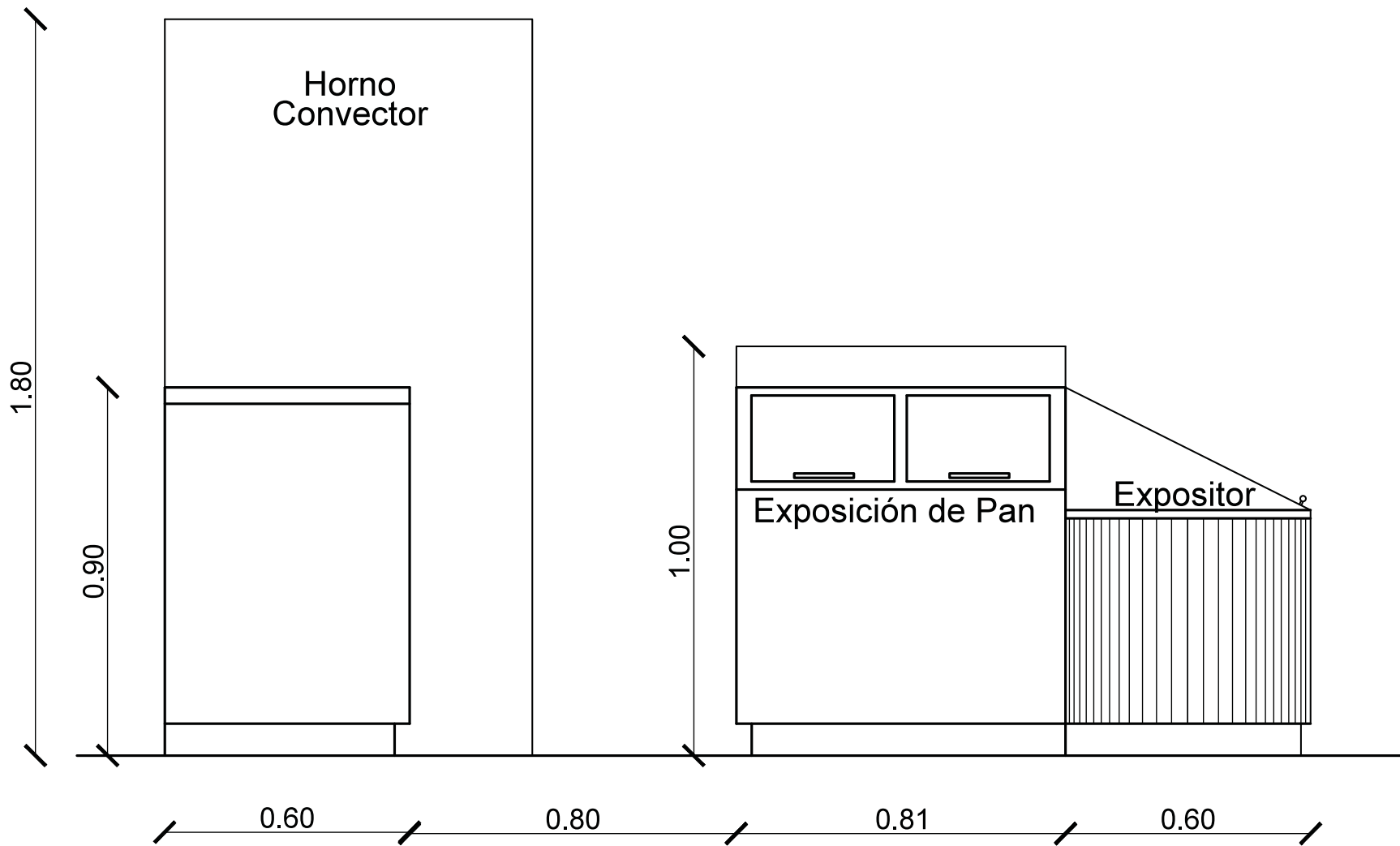

FACULTAD DE ARQUITECTURA
 ESCUELA DE ARQUITECTURA INTERIOR

TRABAJO DE TITULACIÓN:
 RESTAURANT & MINIMARKET DE COMIDA
 SALUDABLE CON LA IMPLEMENTACIÓN DE
 LOS SERVICIOS "SELF SERVICE" Y
 "TAKE AWAY"



CONTENIDO:
 FACHADA LATERAL
 MUEBLE PANADERÍA

TUTOR:
 ARQ. PABLO JARAMILLO

AUTORA:
 ANICIE ESTEFANÍA PINTO

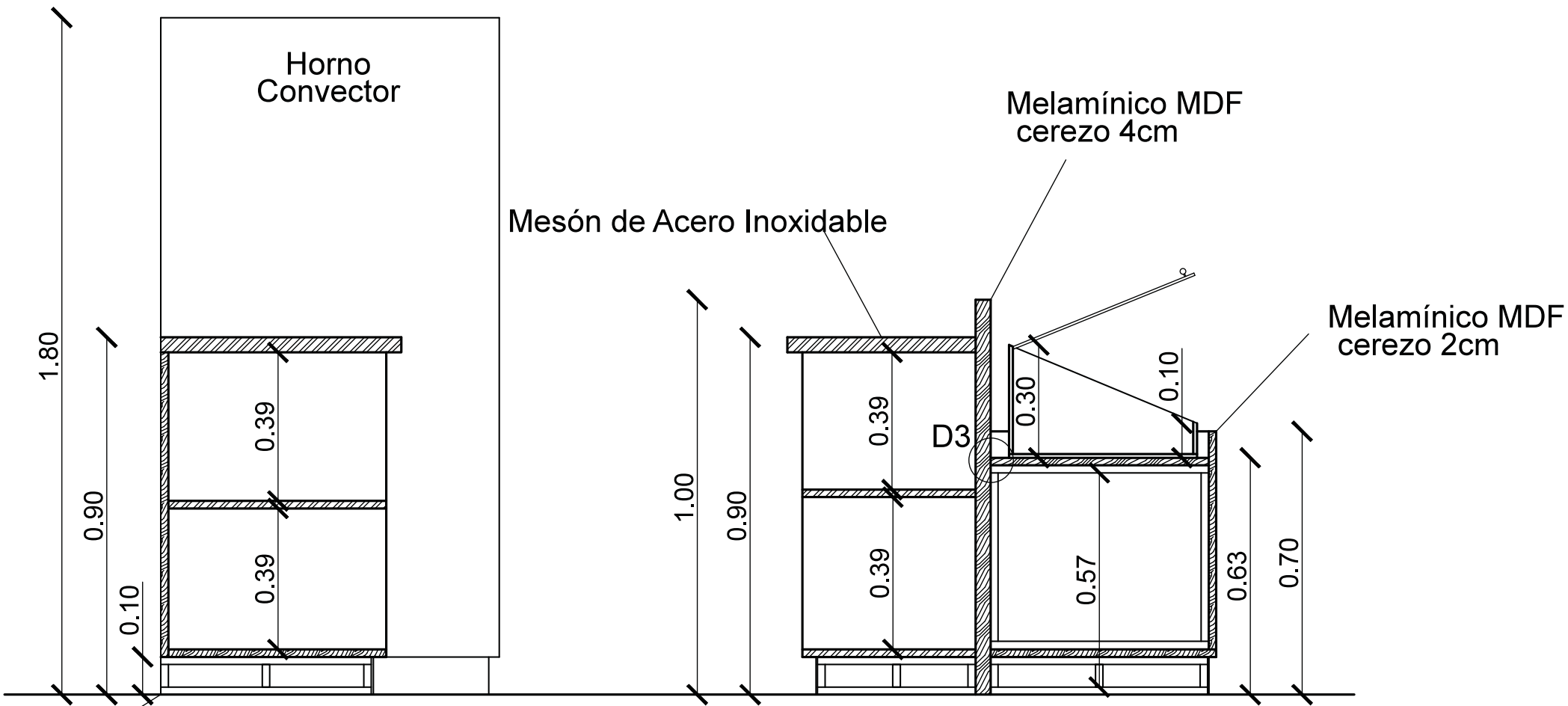
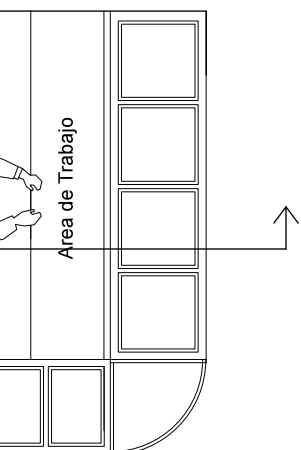

FACULTAD DE ARQUITECTURA
 ESCUELA DE ARQUITECTURA INTERIOR

TRABAJO DE TITULACIÓN:
 RESTAURANT & MINIMARKET DE COMIDA SALUDABLE CON LA IMPLANTACIÓN DE LOS SERVICIOS "SELF SERVICE" Y "TAKE AWAY"



CONTENIDO:
 CORTE LONGITUDINAL
 MUEBLE PANADERÍA

TUTOR:
 ARQ. PABLO JARAMILLO

AUTORA:
 ANICÉ ESTEFANÍA PINTO

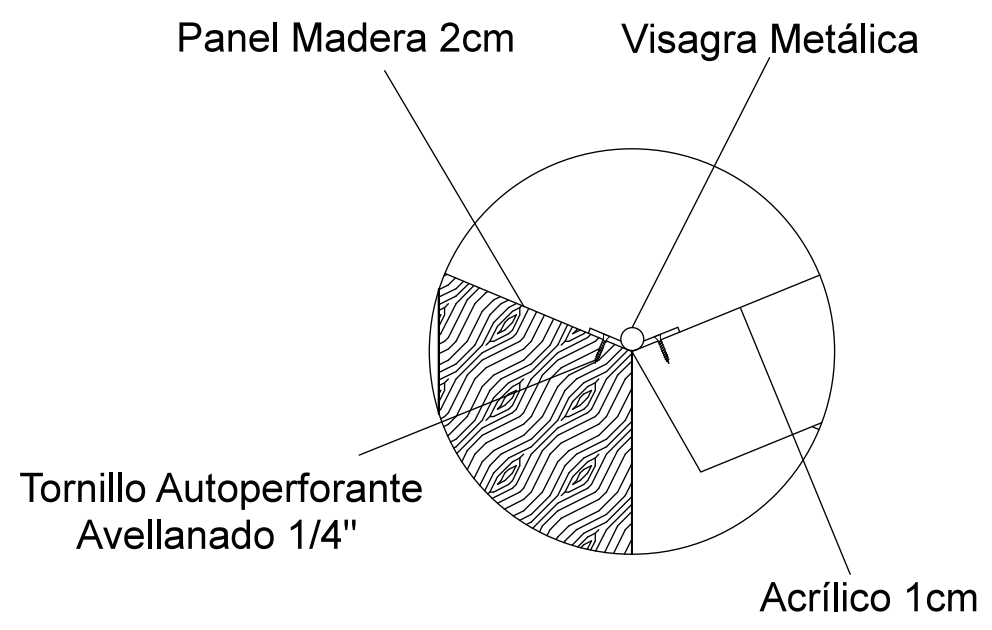
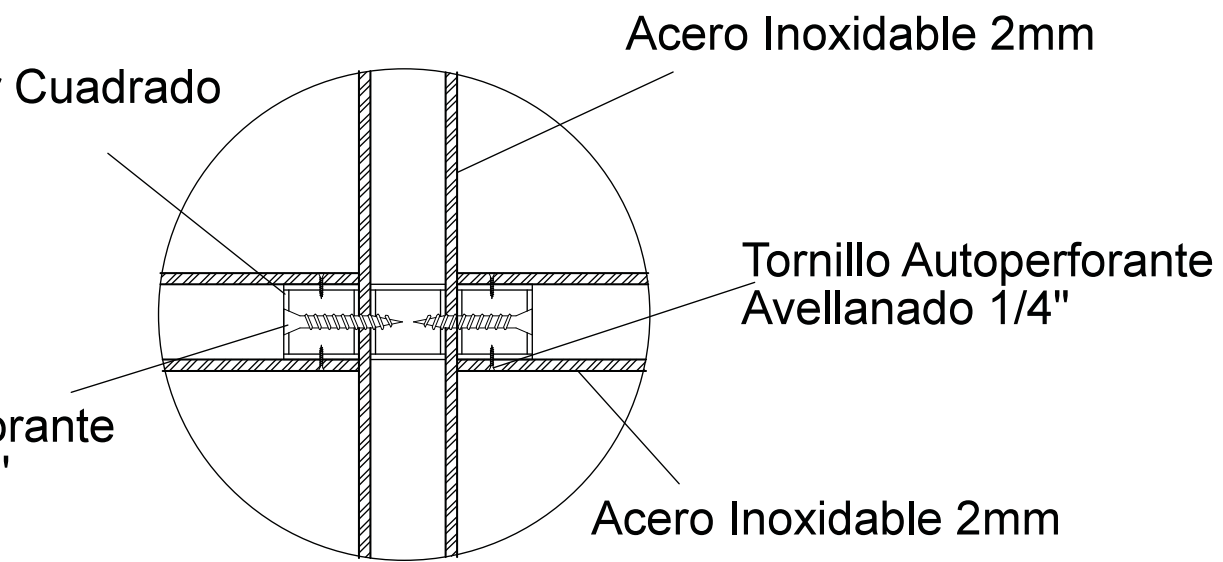

UNIÓN ACERO TUBULAR & PLANCHAS
ACERO

ESC 1:2

D2: UNIÓN TAPA DE CAJAS

ESC 1:1

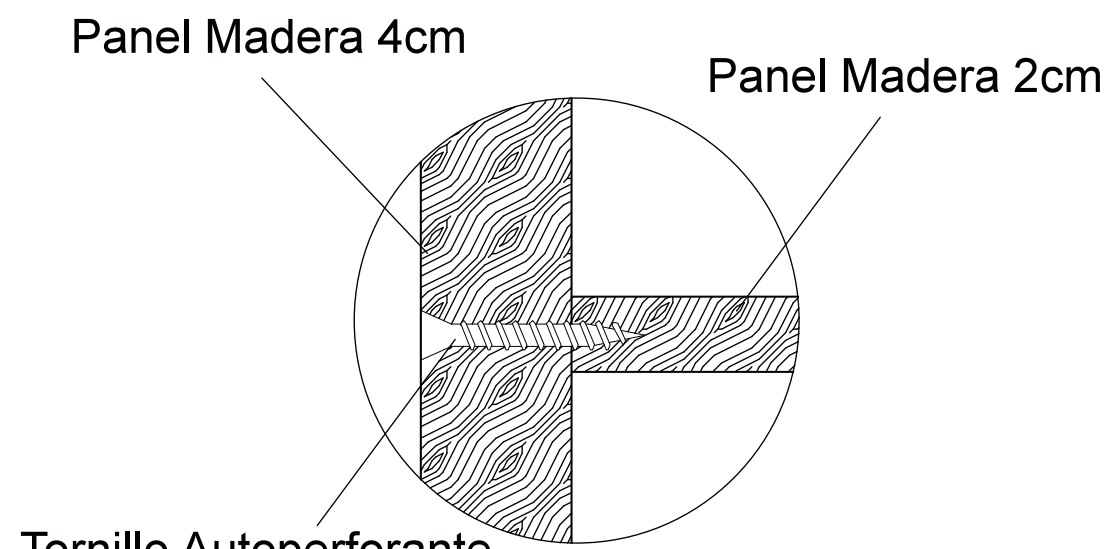

FACULTAD DE ARQUITECTURA
ESCUELA DE ARQUITECTURA INTERIOR

TRABAJO DE TITULACIÓN:
RESTAURANT & MINIMARKET DE COMIDA
SALUDABLE CON LA IMPLANTACIÓN DE
LOS SERVICIOS "SELF SERVICE" Y
"TAKE AWAY"



CONTENIDO:

DETALLES

TUTOR:
ARQ. PABLO JARAMILLO

AUTORA:
ANGIE ESTEFANÍA PINTO



FACULTAD DE ARQUITECTURA
ESCUELA DE ARQUITECTURA INTERIOR

TRABAJO DE TITULACIÓN:

RESTAURANT & MINIMARKET DE COMIDA
SALUDABLE CON LA IMPLEMENTACIÓN DE
LOS SERVICIOS "SELF SERVICE" Y
"TAKE AWAY"

UBICACIÓN:

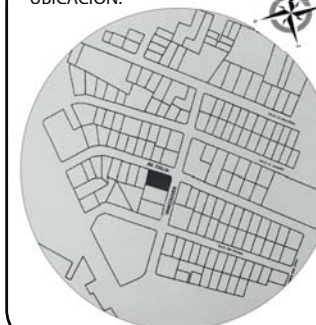

CONTENIDO:

ISOMETRÍA

TUTOR:

ARQ. PABLO JARAMILLO

AUTORA:

ANGIE ESTEFANÍA PINTO



P1

Microcemento Beige de alta resistencia
3mm de espesor

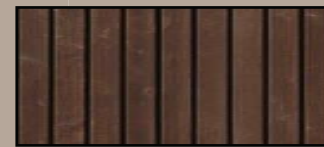

P2

Nova Deck Pardo Natural
Listones de 14 x 3.48 cm



P3

Microcemento Gris de alta resistencia
3mm de espesor



P4

Porcelanato Blanco vetado
8mm de espesor



P5

Porcelanato Gama café



FACULTAD DE ARQUITECTURA
ESCUELA DE ARQUITECTURA INTERIOR

TRABAJO DE TITULACIÓN:

RESTAURANT & MINIMARKET DE COMIDA SALUDABLE CON LA IMPLANTACIÓN DE LOS SERVICIOS "SELF SERVICE" Y "TAKE AWAY"

UBICACIÓN:

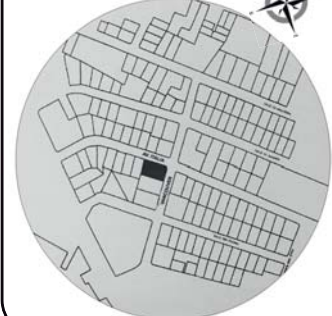

CONTENIDO:

PLANTA BAJA Y ENTREPISO
PISOS

TUTOR:
ARQ. PABLO JARAMILLO

AUTORA:

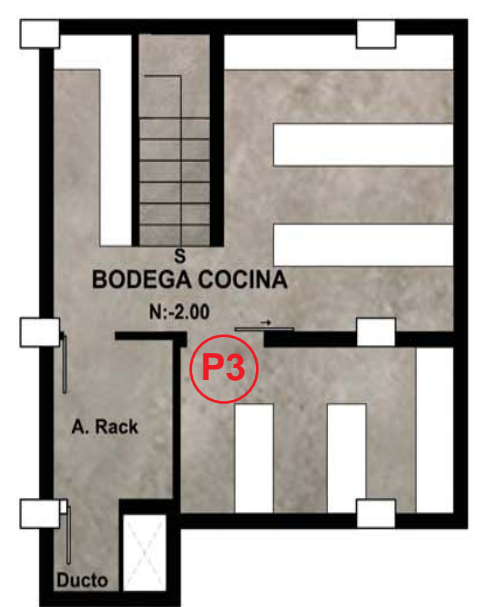
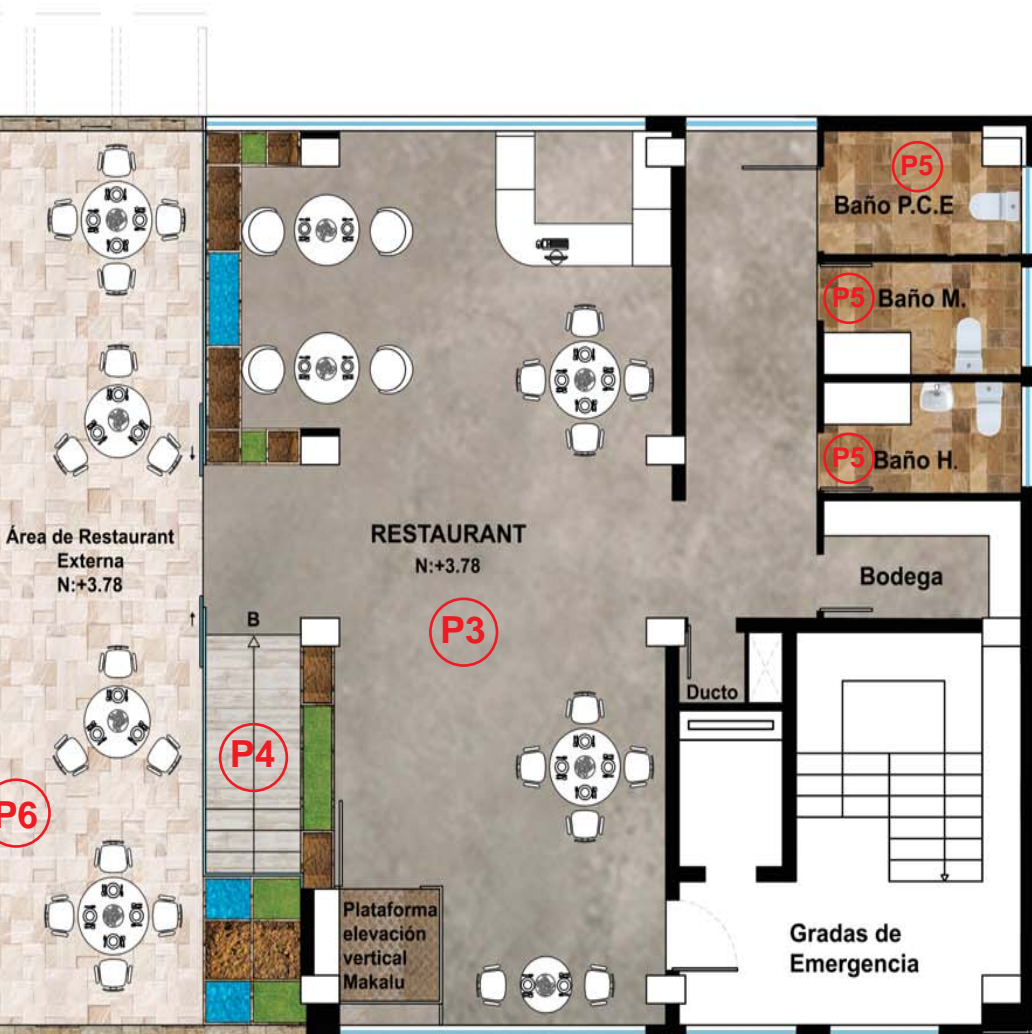

PLANTA SUBSUELO
ESC 1:125

P3
Microcemento Gris de alta resistencia
3mm de espesor

P4
Porcelanato Blanco vetado
8mm de espesor

P5
Porcelanato Gama café
8mm de espesor



FACULTAD DE ARQUITECTURA
ESCUELA DE ARQUITECTURA INTERIOR

TRABAJO DE TITULACIÓN:
RESTAURANT & MINIMARKET DE COMIDA SALUDABLE CON LA IMPLANTACIÓN DE LOS SERVICIOS "SELF SERVICE" Y "TAKE AWAY"







CONTENIDO:
PLANTA ALTA Y SUBSUELO PISOS

TUTOR:
ARQ. PABLO JARAMILLO

AUTORA:

CATÁLOGO DE ACABADOS: PISOS

DESCRIPCIÓN	ESPECIFICACIÓN TÉCNICA	ESPACIO	IMÁGEN
MICROCEMENTO BEIGE DE ALTA RESISTENCIA	Microcemento 2kg/dm ³ de densidad, color beige claro, alto tránsito, 3 mm de espesor, capa de protección de poliuretano 2mm.	Cocina Bodega Minimarket Administración Área de Personal	
NOVADECK	Listones de madera NovaDeck Pardo Natural 0.14 x 3.48 m 2.54 cm espesor, alto tráfico, alta resistencia, piso de exterior antideslizante.	Área Exterior	
MICROCEMENTO GRIS DE ALTA RESISTENCIA	Microcemento 2kg/dm ³ de densidad, color gris claro, alto tránsito, 3 mm de espesor, capa de protección de poliuretano 2mm.	Restaurant Minimarket Ingreso	
PORCELANATO BLANCO VETEADO	Porcelanato blanco con vetas grises, tipo loceta 1.20 x 0.20 x 8mm, alta resistencia.	Administración Gradas	
PORCELANATO GAMA CAFÉ	Porcelanato gama de café, alta resistencia, 0.50 x 0.50 x 8mm de espesor	Baños	



FACULTAD DE ARQUITECTURA
ESCUELA DE ARQUITECTURA INTERIOR

TRABAJO DE TITULACIÓN:
RESTAURANT & MINIMARKET DE COMIDA SALUDABLE CON LA IMPLANTACIÓN DE LOS SERVICIOS "SELF SERVICE" Y "TAKE AWAY"



CONTENIDO:

CATÁLOGO DE PISOS

TUTOR:
ARQ. PABLO JARAMILLO

AUTORA:

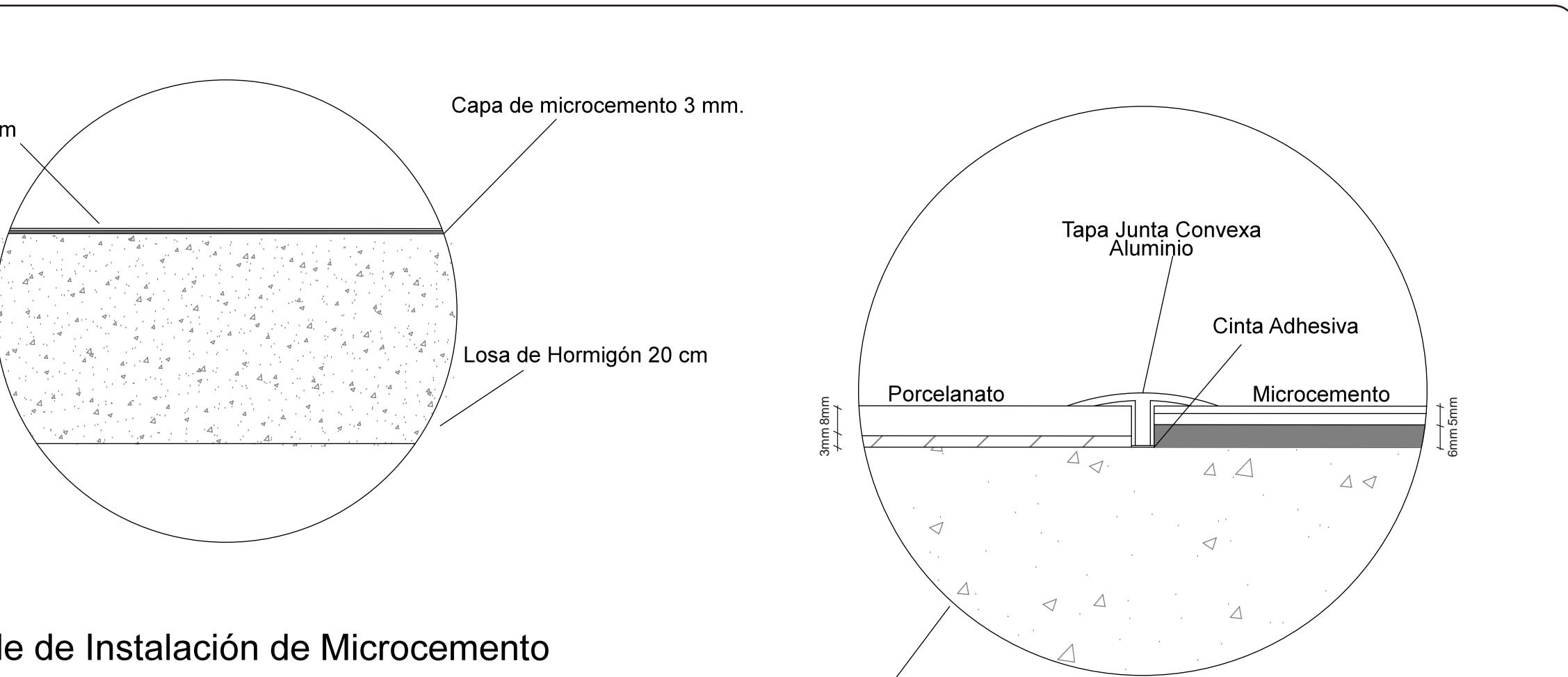

Detalle de Instalación de Microcemento

Esc 1:5

Detalle Tapajunta

Esc 1:20

NOTA
 - Remover piso de baldosa existente con ayuda de herramienta adecuada.
 - Realizar limpieza y remoción total de escombros.
 - Realizar nivelación del piso de ser necesario.
 - Aplicación del microcemento, dejar secar a temperatura ambiente.
 - Aplicación capa final de poliuretano, dejar secar al ambiente.

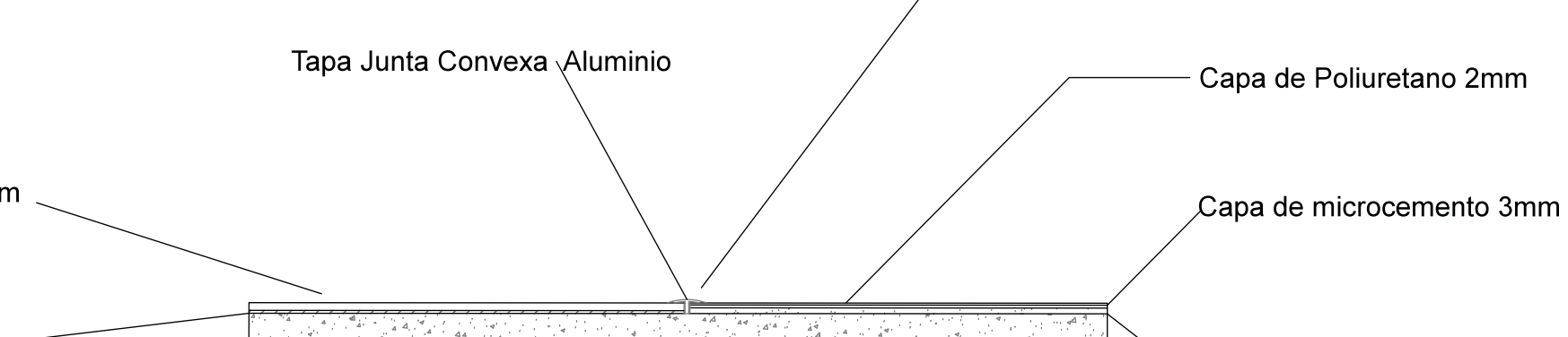

NOTA
 - Remover el piso de porcelanato existente, realizar limpieza y nivelación del hormigón.
 - Antes de la colocación del microcemento colocar una capa de hormigón 6mm para nivelación con el piso adyacente, posteriormente colocar 3mm de microcemento, 2mm capa final de poliuretano.



FACULTAD DE ARQUITECTURA
 ESCUELA DE ARQUITECTURA INTERIOR

TRABAJO DE TITULACIÓN:
 RESTAURANT & MINIMARKET DE COMIDA SALUDABLE CON LA IMPLANTACIÓN DE LOS SERVICIOS "SELF SERVICE" Y "TAKE AWAY"



CONTENIDO:
 DETALLES DE INSTALACIÓN DE PISOS

TUTOR:
 ARQ. PABLO JARAMILLO

AUTORA:

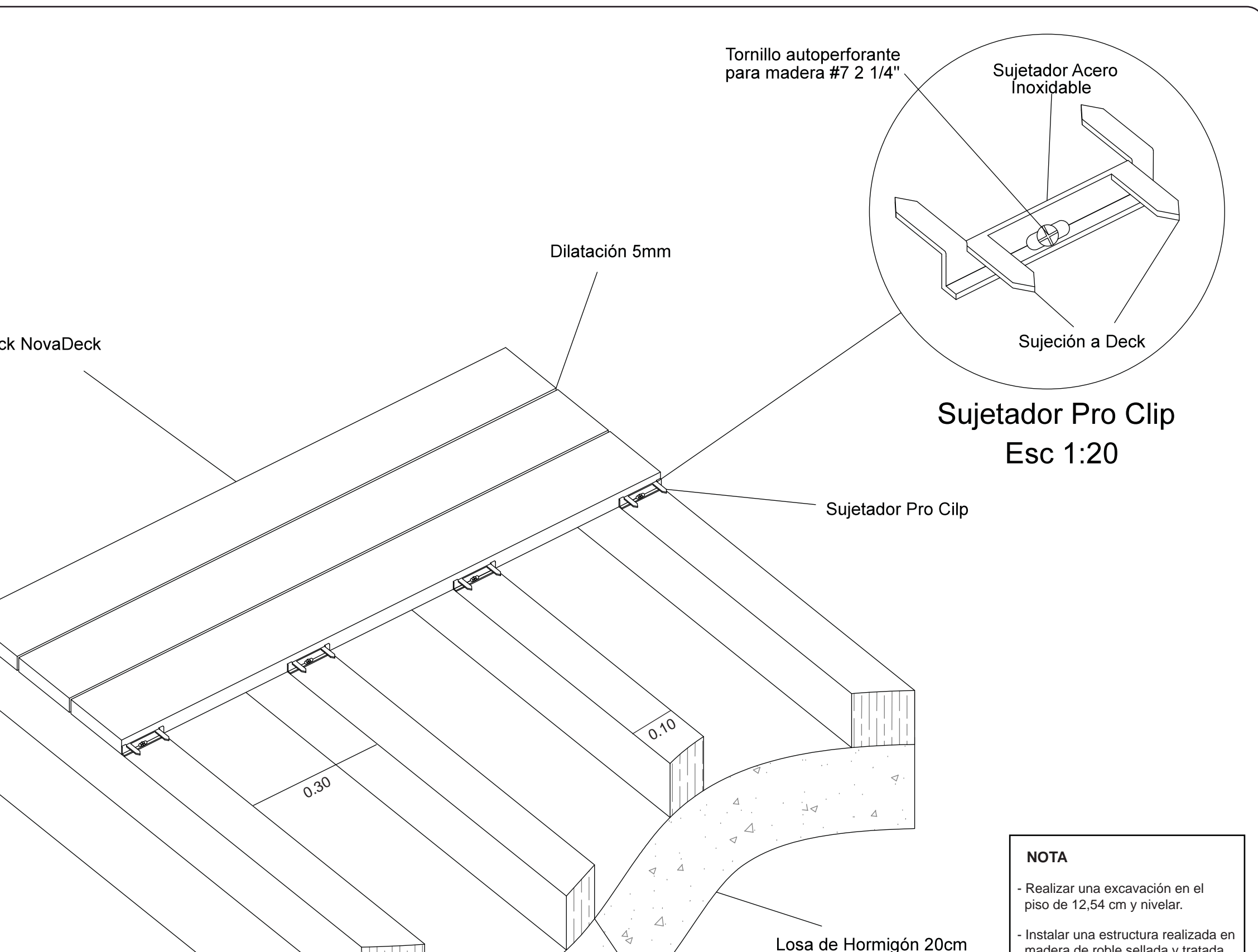

FACULTAD DE ARQUITECTURA
ESCUELA DE ARQUITECTURA INTERIOR

TRABAJO DE TITULACIÓN:
RESTAURANT & MINIMARKET DE COMIDA SALUDABLE CON LA IMPLANTACIÓN DE LOS SERVICIOS "SELF SERVICE" Y "TAKE AWAY"



CONTENIDO:
DETALLES DE INSTALACIÓN DE PISOS

TUTOR:
ARQ. PABLO JARAMILLO

AUTORA:

NOTA

- Realizar una excavación en el piso de 12,54 cm y nivelar.
- Instalar una estructura realizada en madera de roble sellada y tratada



P1

Panel Stone Urban Brick



P2

Placa de Hormigón



P3

Piedra Blanca



P4

Madera Reciclada

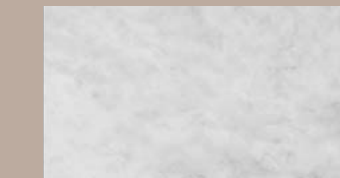

P5



FACULTAD DE ARQUITECTURA
ESCUELA DE ARQUITECTURA INTERIOR

TRABAJO DE TITULACIÓN:
RESTAURANT & MINIMARKET DE COMIDA SALUDABLE CON LA IMPLANTACIÓN DE LOS SERVICIOS "SELF SERVICE" Y "TAKE AWAY"



CONTENIDO:
PLANTA BAJA Y ENTREPISO
PAREDES

TUTOR:
ARQ. PABLO JARAMILLO

AUTORA:

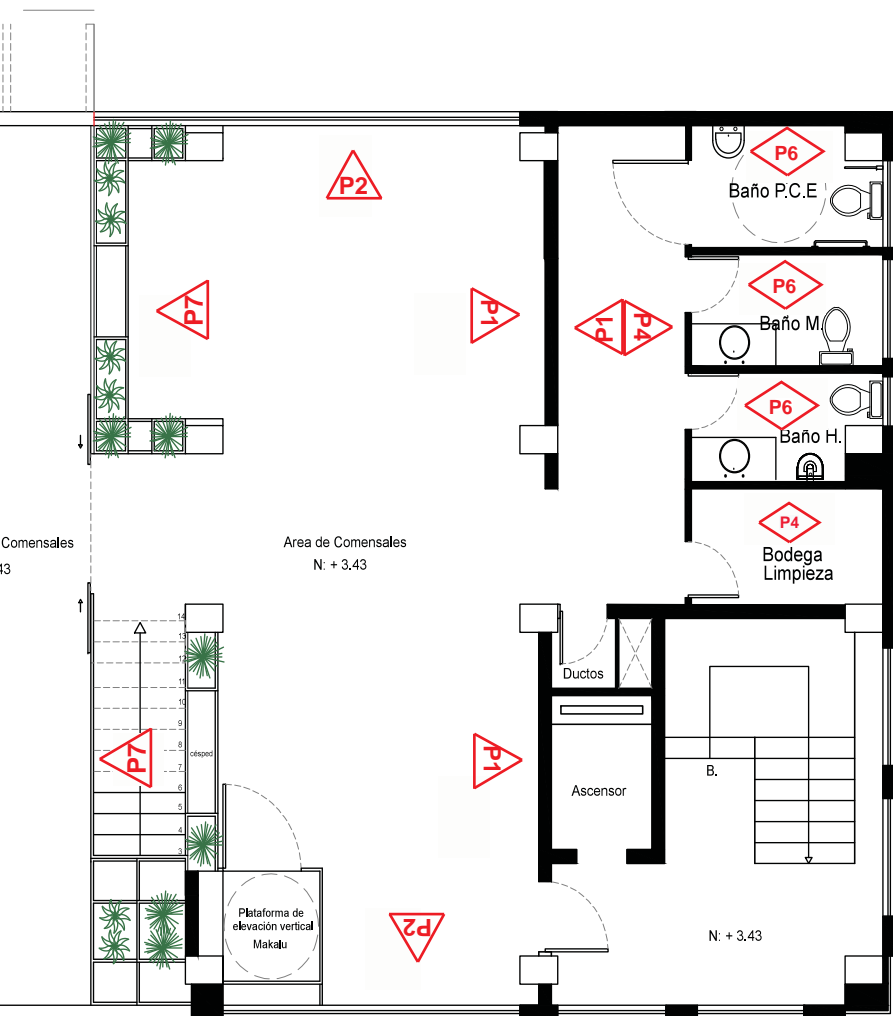

PLANTA SUBSUELO
ESC 1:125

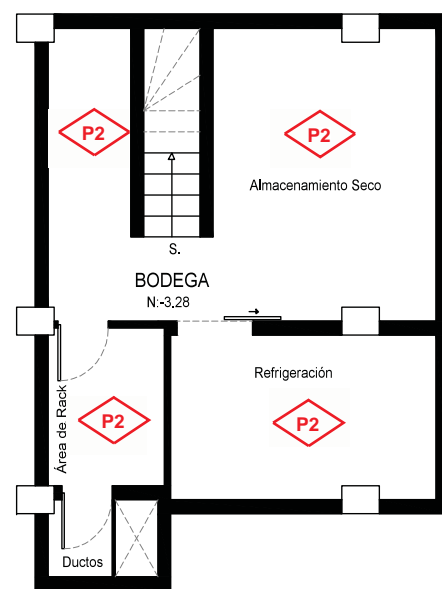

Panel Stone UrbanBrick



Placa de Hormigón



Madera Reciclada

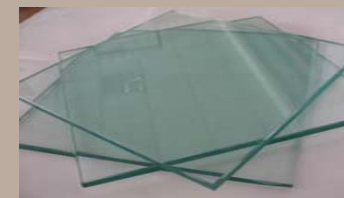

Vidrio Templado



FACULTAD DE ARQUITECTURA
ESCUELA DE ARQUITECTURA INTERIOR

TRABAJO DE TITULACIÓN:
RESTAURANT & MINIMARKET DE COMIDA
SALUDABLE CON LA IMPLANTACIÓN DE
LOS SERVICIOS "SELF SERVICE" Y
"TAKE AWAY"







UBICACIÓN:

CONTENIDO:
PLANTA ALTA Y BODEGA
PAREDES

TUTOR:
ARQ. PABLO JARAMILLO

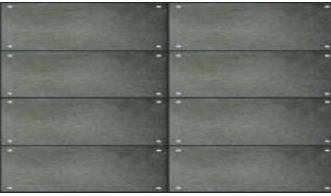
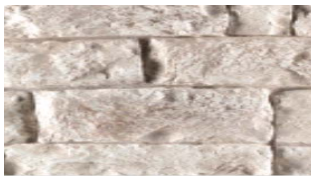
AUTORA:

CATÁLOGO DE ACABADOS: PAREDES

DESCRIPCIÓN	ESPECIFICACIÓN TÉCNICA	ESPACIO	IMÁGEN
PANEL STONE URBANBRICK	Panel de piedra con simulación de ladrillo, acabado natural, dimensiones 111 cm x 93.5cm, 2cm de espesor.	Restaurant Minimarket Administración	
PLACA DE HORMIGÓN	Placa de concreto arquitectónico, color gris, dimensiones 1.00 x 0.50 cm, 2 cm de espesor.	Restaurant Minimarket Administración	
PIEDRA BLANCA	Panel Cotopaxi, simulacion de piedra natural, color blanco arena, dimensiones 107.5 x 84 cm, espesor 2 cm.	Restaurant Rescepción	
MADERA RECICLADA	Recubrimiento de madera de pallets reciclada, lijada, sellada, dimensiones 120 x 0.15, espesor 1cm	Restaurant Minimarket Administración	
MICROCEMENTO BLANCO	Microcemento 2kg/dm ³ de densidad, color blanco con betas gris claro, 3 mm de espesor	Cocina Minimarket Circulación Administración	
PORCELANATO CETUS	Porcelanato Cetus, color beige, dimensiones 45 x 90 cm, 1 cm de espesor.	Baños	



FACULTAD DE ARQUITECTURA
ESCUELA DE ARQUITECTURA INTERIOR

TRABAJO DE TITULACIÓN:
RESTAURANT & MINIMARKET DE COMIDA SALUDABLE CON LA IMPLANTACIÓN DE LOS SERVICIOS "SELF SERVICE" Y "TAKE AWAY"



CONTENIDO:
CATÁLOGO PAREDES

TUTOR:
ARQ. PABLO JARAMILLO

AUTORA:

ría 0.20cm

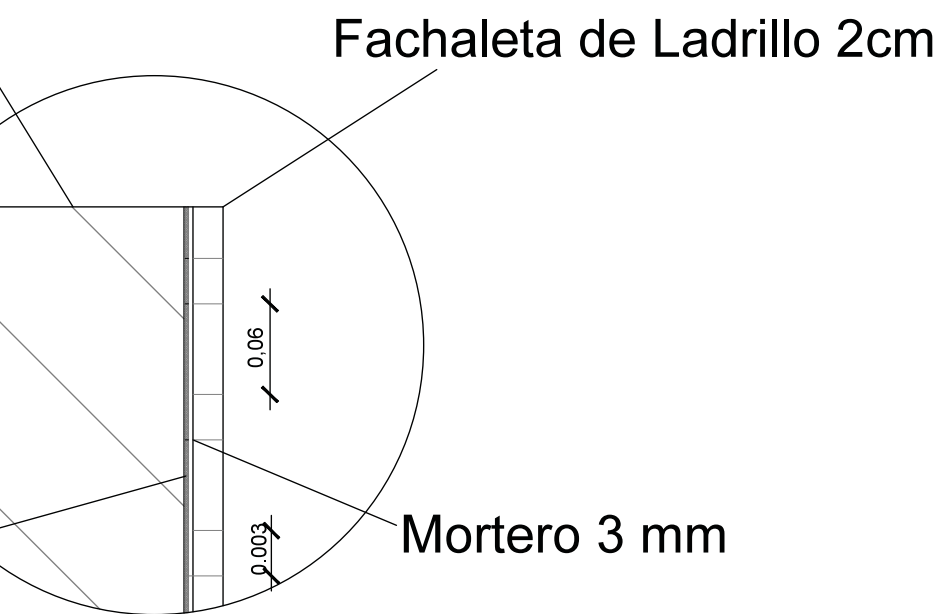

ación Urban Brick
1:5

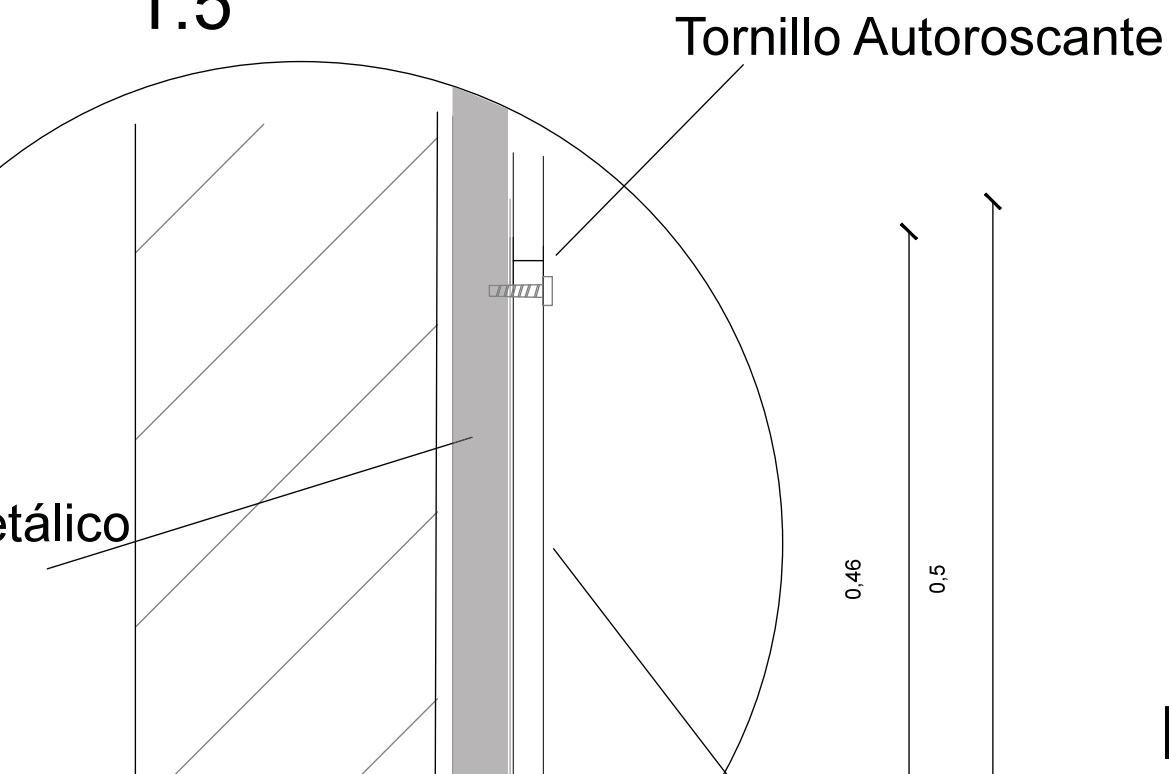

Placa Metálica 12cm

Vidrio Templado 20mm

Tornillo Hormigón

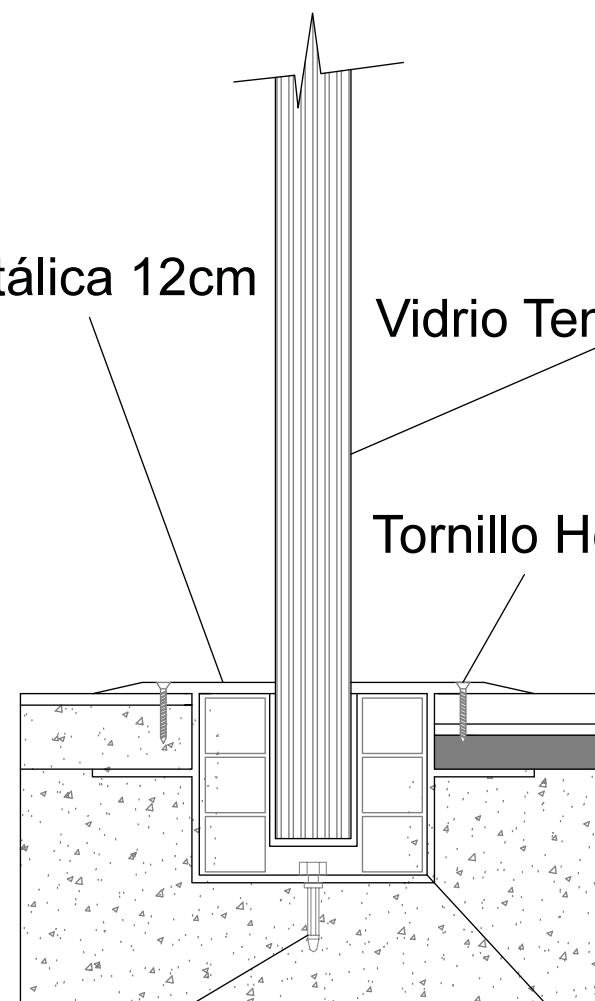

Fijación Mampara Vidrio - Losa



FACULTAD DE ARQUITECTURA
ESCUELA DE ARQUITECTURA INTERIOR

TRABAJO DE TITULACIÓN:
RESTAURANT & MINIMARKET DE COMIDA
SALUDABLE CON LA IMPLANTACIÓN DE
LOS SERVICIOS "SELF SERVICE" Y
"TAKE AWAY"



CONTENIDO:
DETALLES PAREDES

TUTOR:
ARQ. PABLO JARAMILLO

AUTORA:

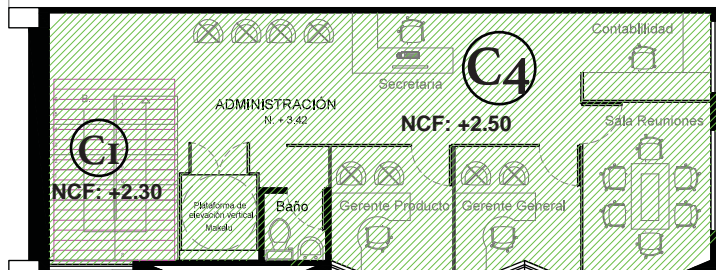
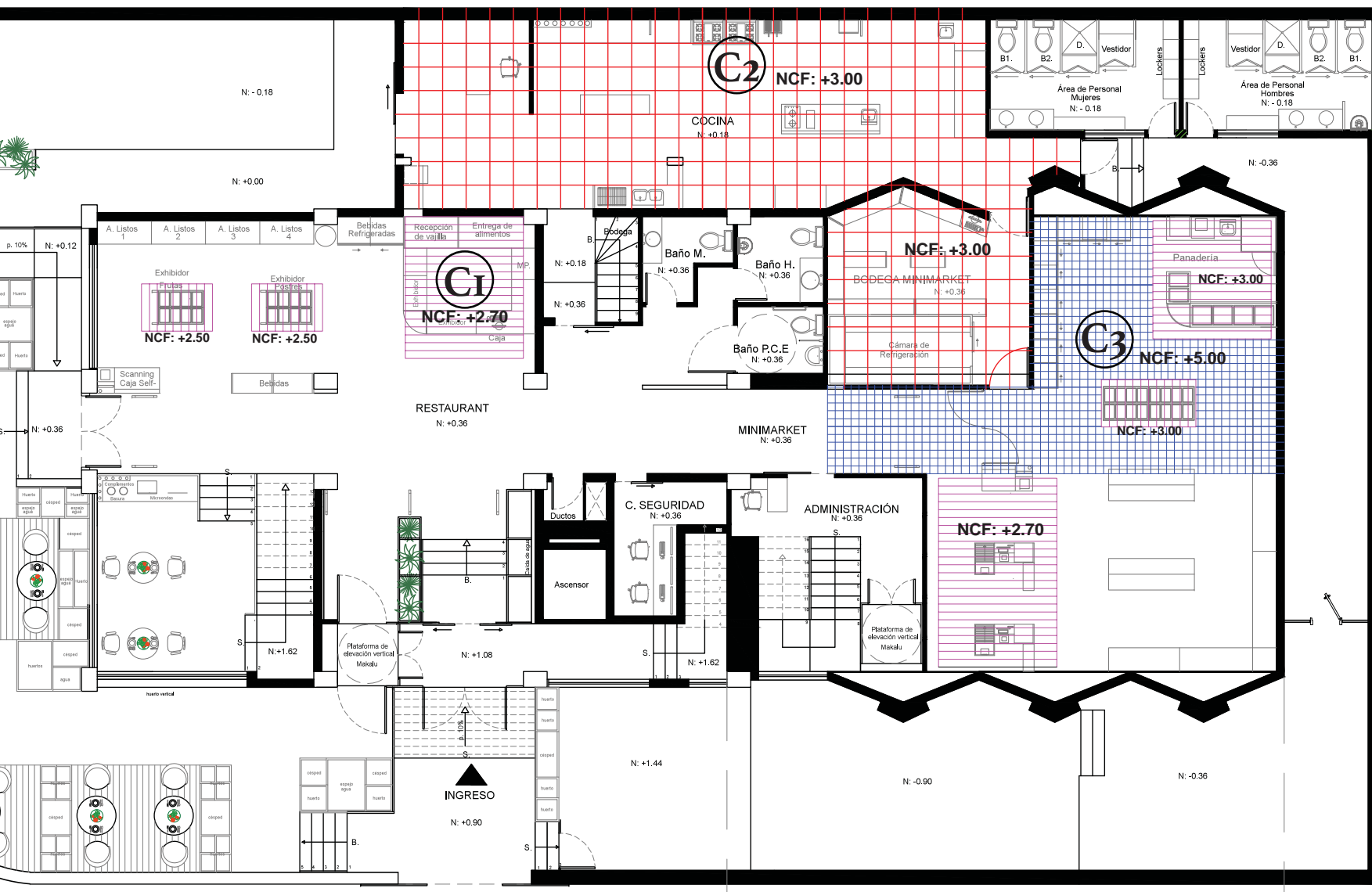

C1

Plafón de Madera
WoodWorks
Open Cell

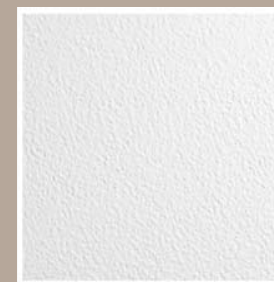

C2

Cielo Razo Registrable
Kitchen Zone
N: +3.00

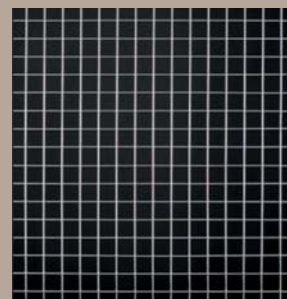

C3

Cielo Razo Mesh
N: +5.00



FACULTAD DE ARQUITECTURA
ESCUELA DE ARQUITECTURA INTERIOR

TRABAJO DE TITULACIÓN:
RESTAURANT & MINIMARKET DE COMIDA
SALUDABLE CON LA IMPLANTACIÓN DE
LOS SERVICIOS "SELF SERVICE" Y
"TAKE AWAY"



CONTENIDO:
PLANTA BAJA Y ENTREPISO
CIELO RASO

TUTOR:
ARQ. PABLO JARAMILLO

AUTORA:

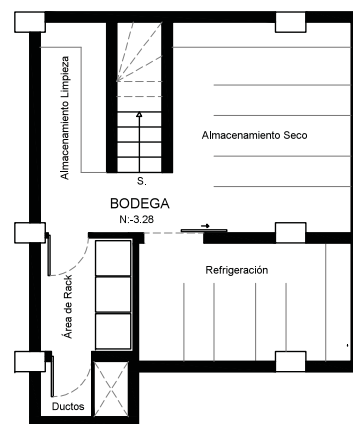

PLANTA SUBSUELO
ESC 1:150



Plafón de Madera
WoodWorks
Open Cell
N: +6.50

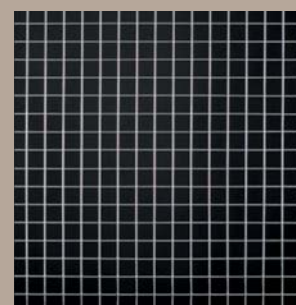

Cielo Razo Mesh
N: +5.00



FACULTAD DE ARQUITECTURA
ESCUELA DE ARQUITECTURA INTERIOR

TRABAJO DE TITULACIÓN:
RESTAURANT & MINIMARKET DE COMIDA
SALUDABLE CON LA IMPLANTACIÓN DE
LOS SERVICIOS "SELF SERVICE" Y
"TAKE AWAY"



UBICACIÓN:
CONTENIDO:
PLANTA ALTA Y SUBSUELO
CIELO RASO

TUTOR:
ARQ. PABLO JARAMILLO

AUTORA: