	UNIVERSIDAD DE LAS AMERICAS- ESCUELA DE ARQUITECTURA INTERIOR				
	TEMA: PROPUESTA INTERIORISTA Y CAMBIO DE USO DE UNA VIVIENDA PARTICULAR A UN HOTEL BOUTIQUE SUSTENTABLE				
FECHA: 2015	**ESCALA:** 1.100 Y 1:200	**CONTIENE:** FACHADA FRONTAL Y FACHADA POSTERIOR	**SECCION:** FACHADAS	**UBICACION:** JOSE CARBO 235 Y DIEGO DE BRIEDA (BELLAVISTA)	**LAMINA:**
				ALUMNO: EMILIA VELASTEGUI	
				MATERIA: TTT. AST 801-2	**TUTOR:** WILHEM MONTALVO
					27/190

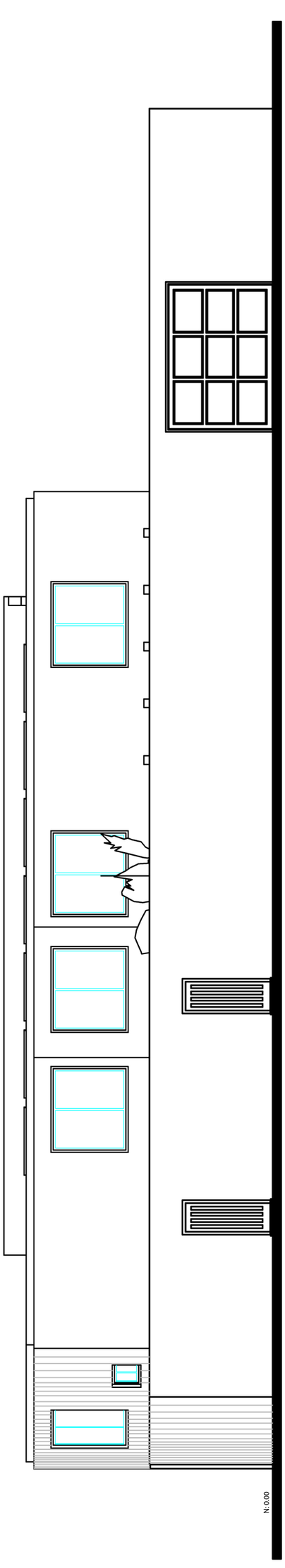

FACHAD PRINCIPAL DESDE CALLE
ESC: 1.100

FACHADA PRINCIPAL
ESC: 1.100

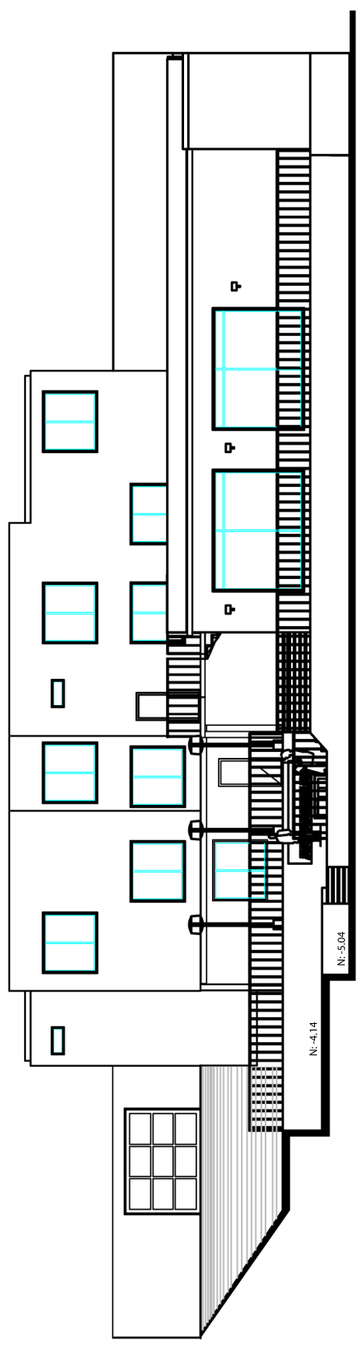

FACHADA POSTERIOR
ESC: 1.200

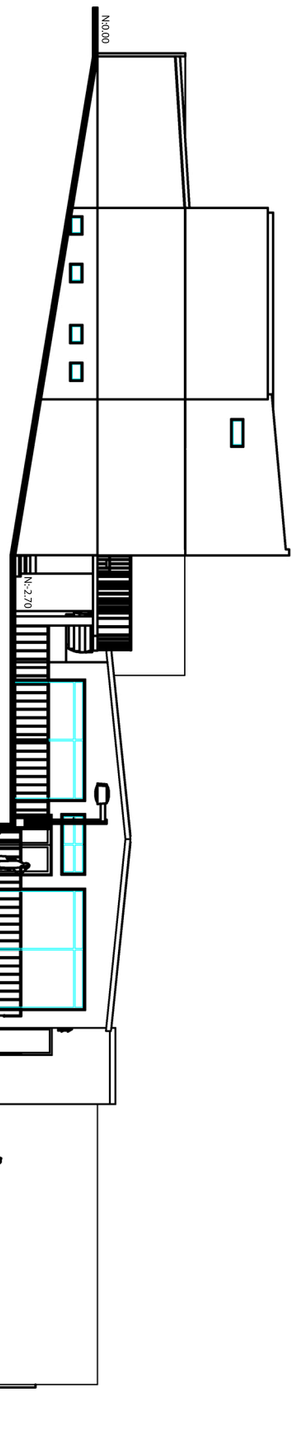

FACHADA LATERAL DERECHA
ESC: 1:100

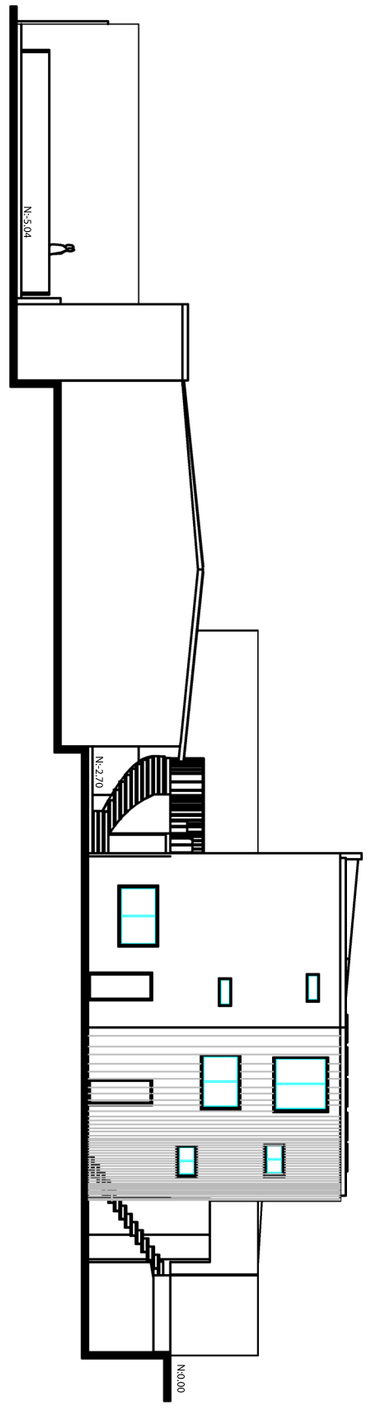

FACHADA LATERAL IZQUIERDA
ESC: 1:100

udla UNIVERSIDAD DE LAS AMÉRICAS	**UNIVERSIDAD DE LAS AMERICAS- ESCUELA DE ARQUITECTURA INTERIOR**		**SECCION:**	**UBICACION:** JOSE CARBO 235 Y DIEGO DE BRIEDA (BELLAVISTA)		**LAMINA**:
	TEMA: PROPUESTA INTERIORISTA Y CAMBIO DE USO DE UNA VIVIENDA PARTICULAR A UN HOTEL BOUTIQUE SUSTENTABLE			**ALUMNO:** EMILIA VELASTEGUI		
	FECHA: 2015	**ESCALA:** 1.200	**FACHADAS**	**MATERIA:** TIT. AST 801-2	**TUTOR:** WILHEM MONTALVO	28/190
	CONTIENE: FACHADA LATERAL DERECHA Y LATERAL IZQUIERDA					

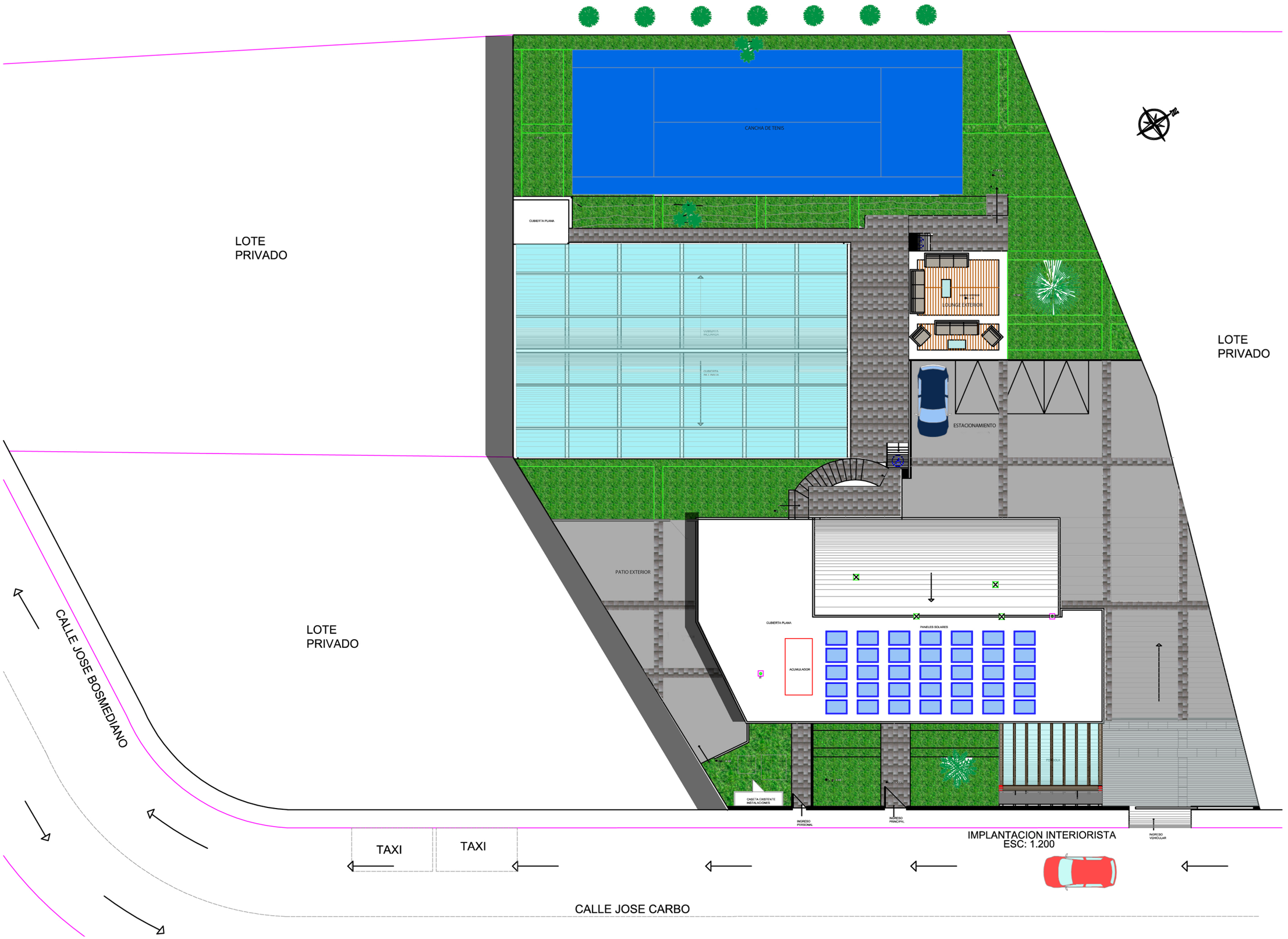

IMPLANTACION INTERIORISTA
ESC: 1.200

UNIVERSIDAD DE LAS AMERICAS- ESCUELA DE ARQUITECTURA INTERIOR

TEMA: PROPUESTA INTERIORISTA Y CAMBIO DE USO DE UNA VIVIENDA PARTICULAR A UN HOTEL BOUTIQUE SUSTENTABLE

UBICACION: JOSE CARBO 235 Y DIEGO DE BRIEDA (BELLAVISTA)

ALUMNO: EMILIA VELASTEGUI

MATERIA: TIT. AST 801-2

TUTOR: WILHEM MONTALVO

FECHA: 2015

ESCALA: 1.200

CONTIENE: IMPLANTACION INTERIORISTA

SECCION:

LAMINA: 29/190

UNIVERSIDAD DE LAS AMERICAS- ESCUELA DE ARQUITECTURA INTERIOR			SECCION:	UBICACION: JOSE CARBO 235 Y DIEGO DE BRIEDA (BELLAVISTA)	LAMINA:
TEMA: PROPUESTA INTERIORISTA Y CAMBIO DE USO DE UNA VIVIENDA PARTICULAR A UN HOTEL BOUTIQUE SUSTENTABLE			PLANTA BAJA	ALUMNO: EMILIA VELASTEGUI	30/190
FECHA: 2015	ESCALA: 1.100	CONTIENE: PLANTA BAJA INTERIORISTA		MATERIA: TIT. AST 801-2	TUTOR: WILHEM MONTALVO

PLANO INTERIORISTA
PLANTA ALTA
ESC: 1:100

UNIVERSIDAD DE LAS AMERICAS- ESCUELA DE ARQUITECTURA INTERIOR			SECCION:	UBICACION: JOSE CARBO 235 Y DIEGO DE BRIEDA (BELLAVISTA)	LAMINA:
TEMA: PROPUESTA INTERIORISTA Y CAMBIO DE USO DE UNA VIVIENDA PARTICULAR A UN HOTEL BOUTIQUE SUSTENTABLE			PLANTA ALTA	ALUMNO: EMILIA VELASTEGUI	31/190
FECHA: 2015	ESCALA: 1.100	CONTIENE: PLANTA ALTA INTERIORISTA		MATERIA: TIT. AST 801-2	TUTOR: WILHEM MONTALVO

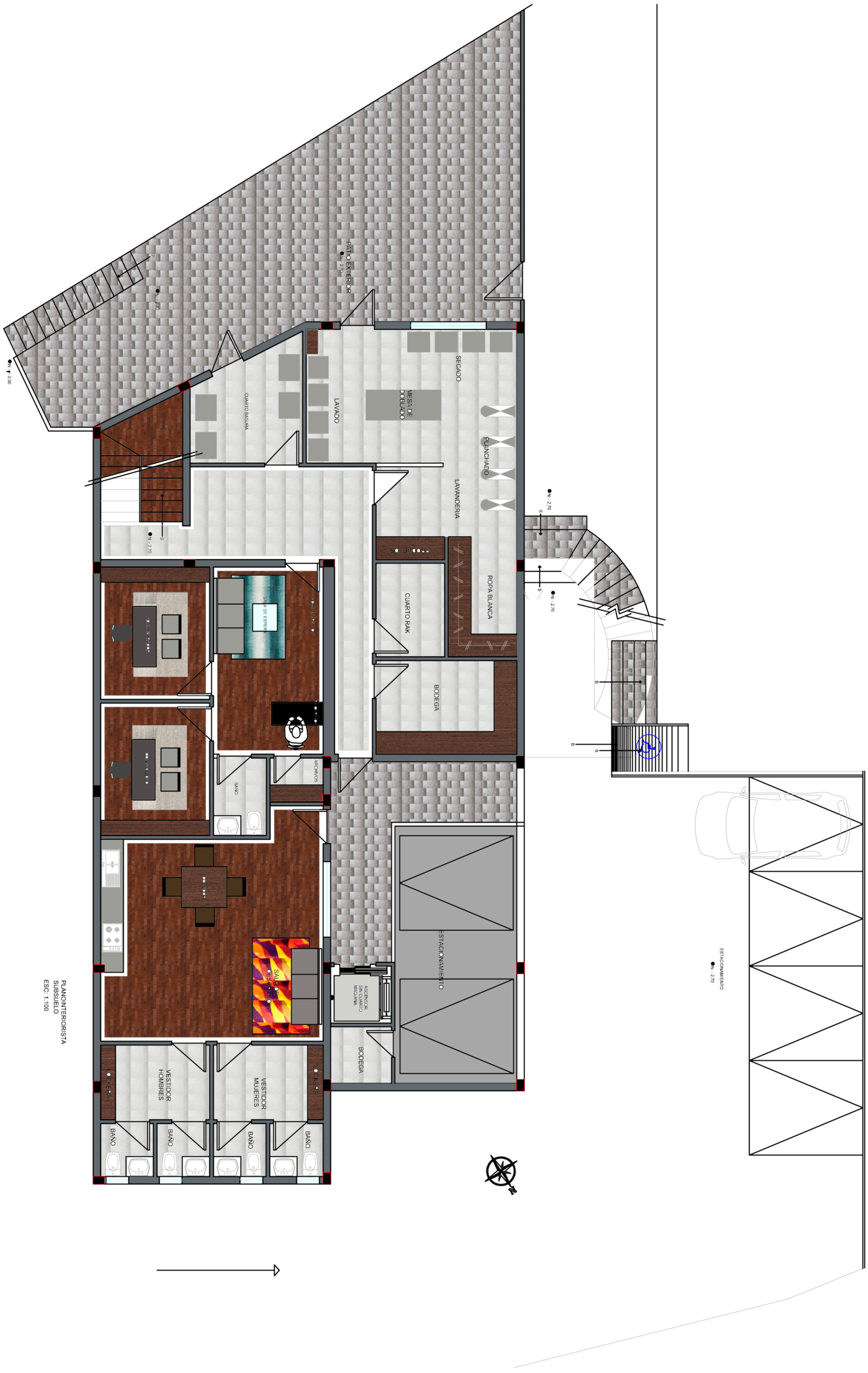

PLANO INTERIORISTA
SUBSUELO
ESC: 1.100

UNIVERSIDAD DE LAS AMERICAS- ESCUELA DE ARQUITECTURA INTERIOR			SECCION:	UBICACION: JOSE CARBO 235 Y DIEGO DE BRIEDA (BELLAVISTA)	LAMINA:
TEMA: PROPUESTA INTERIORISTA Y CAMBIO DE USO DE UNA VIVIENDA PARTICULAR A UN HOTEL BOUTIQUE SUSTENTABLE			SUBSUELO	ALUMNO: EMILIA VELASTEGUI	32/190
FECHA: 2015	ESCALA: 1.100	CONTIENE: PLANTA SUBSUELO INTERIORISTA		MATERIA: TIT. AST 801-2	TUTOR: WILHEM MONTALVO

PLANO INTERIORISTA
PISCINA
ESC: 1.100

UNIVERSIDAD DE LAS AMERICAS- ESCUELA DE ARQUITECTURA INTERIOR			SECCION:	UBICACION: JOSE CARBO 235 Y DIEGO DE BRIEDA (BELLAVISTA)		LAMINA:
TEMA: PROPUESTA INTERIORISTA Y CAMBIO DE USO DE UNA VIVIENDA PARTICULAR A UN HOTEL BOUTIQUE SUSTENTABLE			PISCINA Y EXTERIORES	ALUMNO: EMILIA VELASTEGUI		33/190
FECHA: 2015	ESCALA: 1.100	CONTIENE: PLANTA PISCINA Y JARDIN EXTERIOR INTERIORISTA		MATERIA: TIT. AST 801-2	TUTOR: WILHEM MONTALVO	

CORTE A-A´
ESC: 1.100

CORTE B-B´Z
ESC: 1.100

udla UNIVERSIDAD DE LAS AMÉRICAS	**UNIVERSIDAD DE LAS AMERICAS- ESCUELA DE ARQUITECTURA INTERIOR**			**SECCION:**	**UBICACION:** JOSE CARBO 235 Y DIEGO DE BRIEDA (BELLAVISTA)	**LAMINA:**
	TEMA: PROPUESTA INTERIORISTA Y CAMBIO DE USO DE UNA VIVIENDA PARTICULAR A UN HOTEL BOUTIQUE SUSTENTABLE				**ALUMNO:** EMILIA VELASTEGUI	
	FECHA: 2015	**ESCALA:** 1.100	**CONTIENE:** CORTE A-A´ Y CORTE B-B´ INTERIORISTAS	**SUBSUELO, PLANTA BAJA Y PLANTA ALTA**	**MATERIA:** TIT. AST 801-2	**TUTOR:** WILHEM MONTALVO	34/190

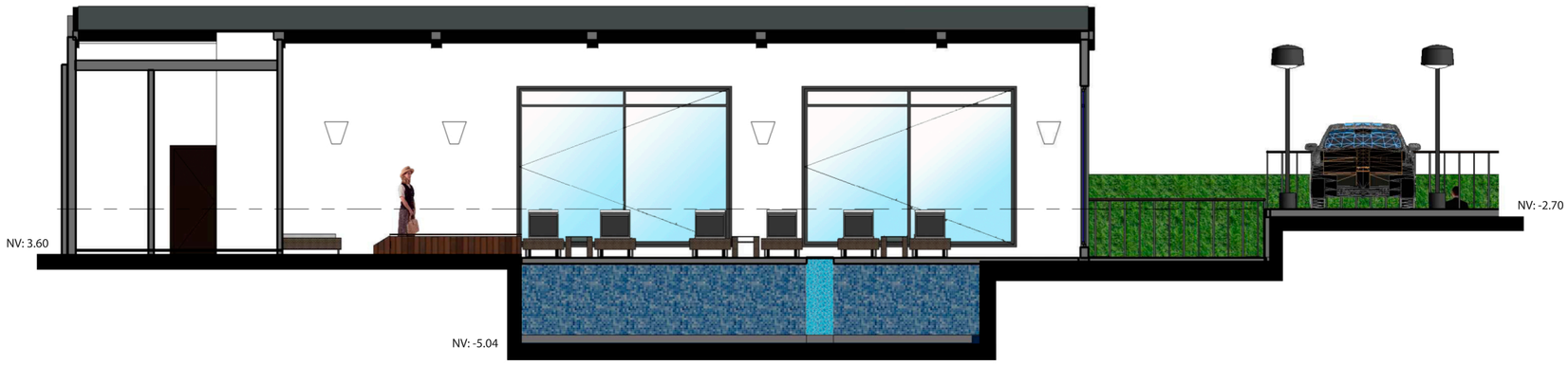

CORTE C-C`
ESC: 1.100

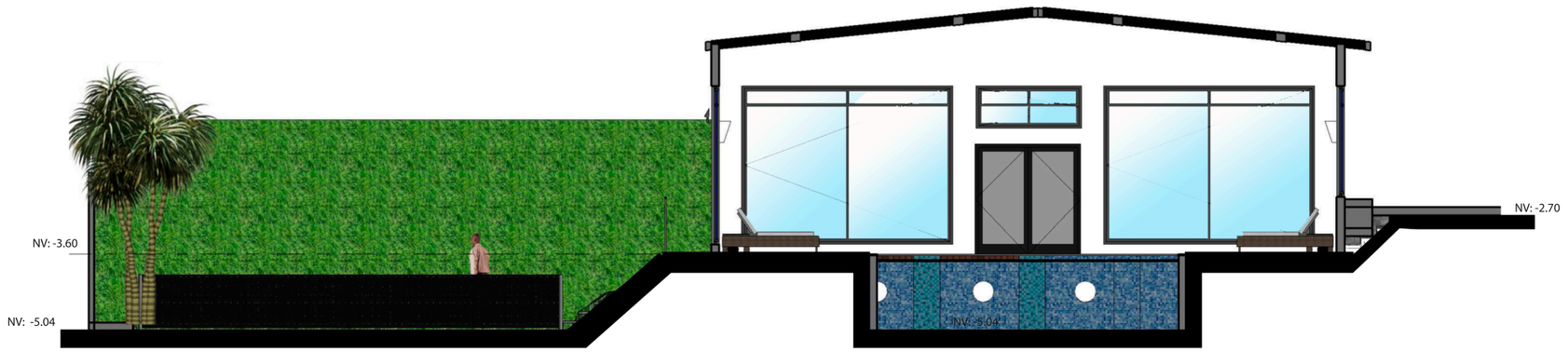

CORTE D-D´
ESC: 1.100

UNIVERSIDAD DE LAS AMERICAS- ESCUELA DE ARQUITECTURA INTERIORISMO

TEMA: PROPUESTA INTERIORISTA Y CAMBIO DE USO DE UNA VIVIENDA PARTICULAR A UN HOTEL BOUTIQUE SUSTENTABLE

UBICACION: JOSE CARBO 235 Y DIEGO DE BRIEDA (BELLAVISTA)

ALUMNO: EMILIA VELASTEGUI

MATERIA: TIT. AST 801-2

TUTOR: WILHEM MONTALVO

SECCION: PISCINA

CONTIENE: CORTE C-C´ Y CORTE D-D´ INTERIORISTAS

ESCALA: 1.100

FECHA: 2015

LAMINA: 35/190

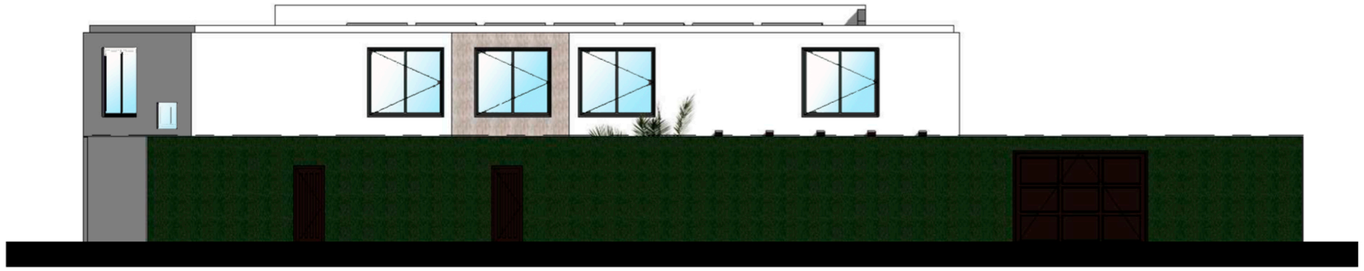

FACHADA PRINCIPAL
ESC: 1.200

FACHADA PRINCIPAL
ESC: 1.200

FACHADA POSTERIOR
ESC: 1.200

UNIVERSIDAD DE LAS AMERICAS- ESCUELA DE ARQUITECTURA INTERIOR

TEMA: PROPUESTA INTERIORISTA Y CAMBIO DE USO DE UNA VIVIENDA PARTICULAR A UN HOTEL BOUTIQUE SUSTENTABLE

FECHA: 2015

ESCALA: 1.100

CONTIENE: FACHADA FRONTAL Y FACHADA POSTERIOR INTERIORISTAS

SECCION: FACHADAS

UBICACION: JOSE CARBO 235 Y DIEGO DE BRIEDA (BELLAVISTA)

ALUMNO: EMILIA VELASTEGUI

MATERIA: TIT. AST 801-2

TUTOR: WILHEM MONTALVO

LAMINA: 36/190

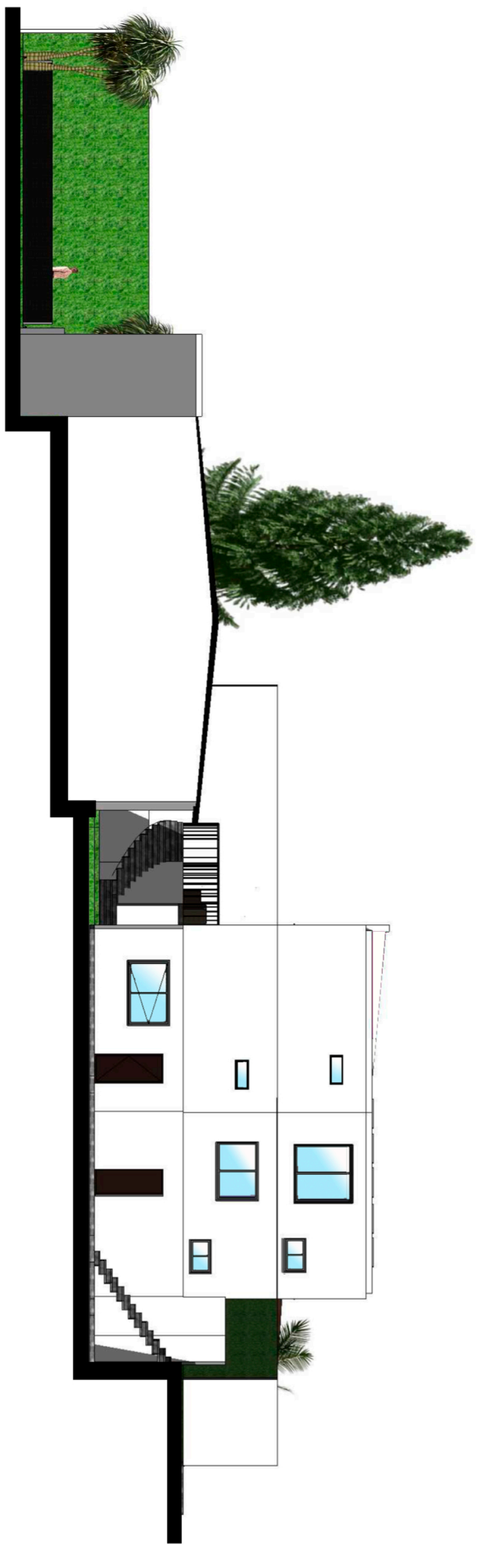

FACHADA LATERAL IZQUIERDA
ESC: 1.200

FACHADA LATERAL DERECHA
ESC: 1.200

UNIVERSIDAD DE LAS AMERICAS- ESCUELA DE ARQUITECTURA INTERIOR			SECCION:	UBICACION: JOSE CARBO 235 Y DIEGO DE BRIEDA (BELLAVISTA)		LAMINA:
TEMA: PROPUESTA INTERIORISTA Y CAMBIO DE USO DE UNA VIVIENDA PARTICULAR A UN HOTEL BOUTIQUE SUSTENTABLE			FACHADAS	ALUMNO: EMILIA VELASTEGUI		37/190
FECHA: 2015	ESCALA: 1.100	CONTIENE: FACHADA LATERAL DERECHA Y LATERAL IZQUIERDA INTERIORISTAS		MATERIA: TIT. AST 801-2	TUTOR: WILHEM MONTALVO	

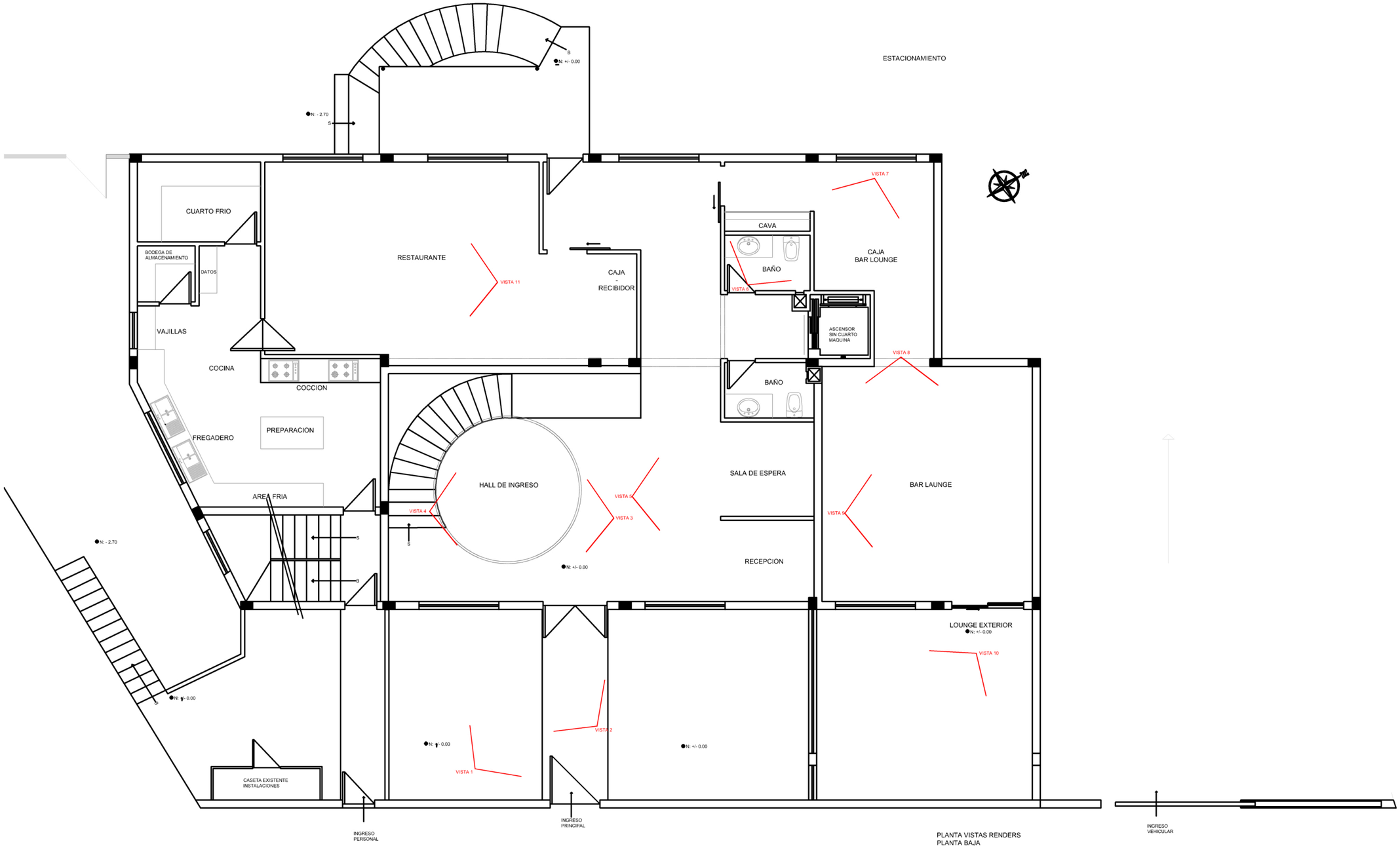

PLANTA VISTAS RENDERS
PLANTA BAJA
ESC: 1.100

UNIVERSIDAD DE LAS AMERICAS- ESCUELA DE ARQUITECTURA INTERIOR

TEMA: PROPUESTA INTERIORISTA Y CAMBIO DE USO DE UNA VIVIENDA PARTICULAR A UN HOTEL BOUTIQUE SUSTENTABLE

UBICACION: JOSE CARBO 235 Y DIEGO DE BRIEDA (BELLAVISTA)

ALUMNO: EMILIA VELASTEGUI

MATERIA: TIT. AST 801-2

TUTOR: WILHEM MONTALVO

LAMINA: 38/190

SECCION:

CONTIENE: PLANTA VISTA RENDERS PLANTA BAJA

ESCALA: 1.100

FECHA: 2015

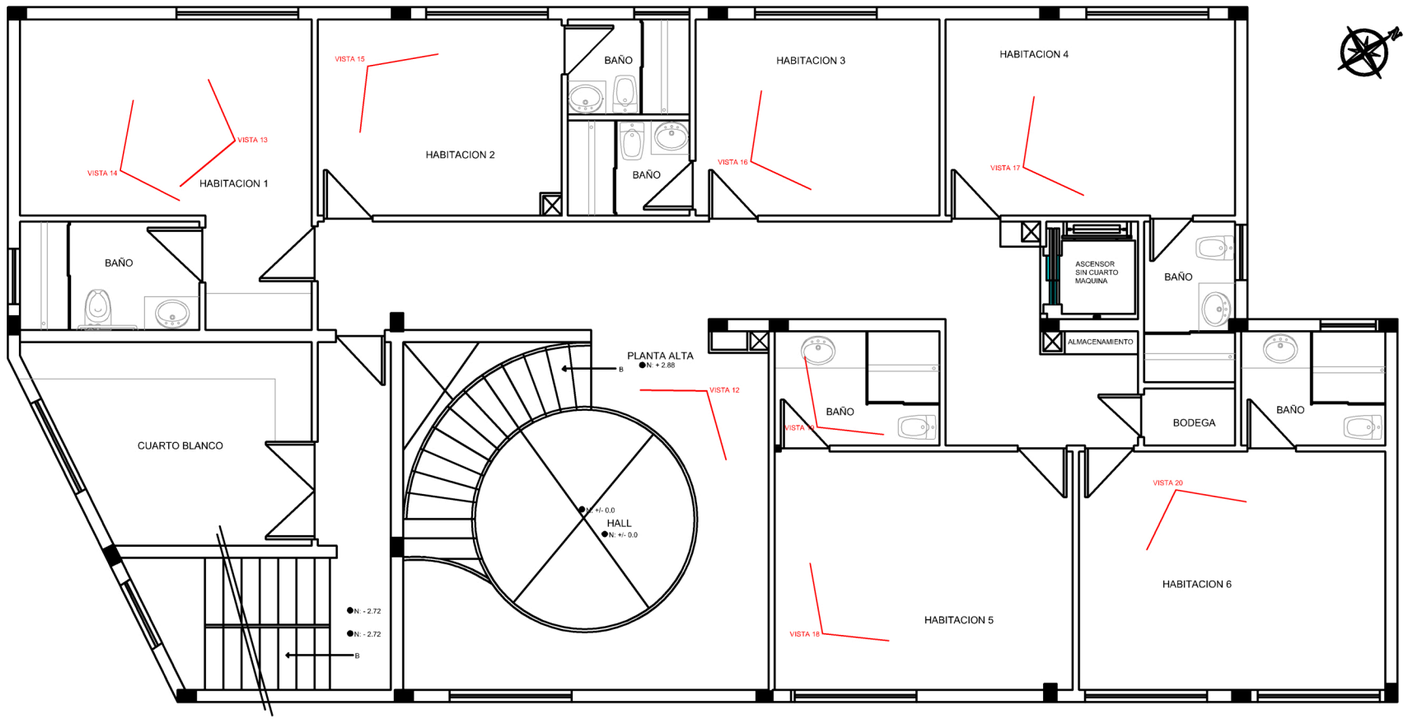

PLANTA VISTA RENDERS
PLANTA ALTA
ESC: 1.100

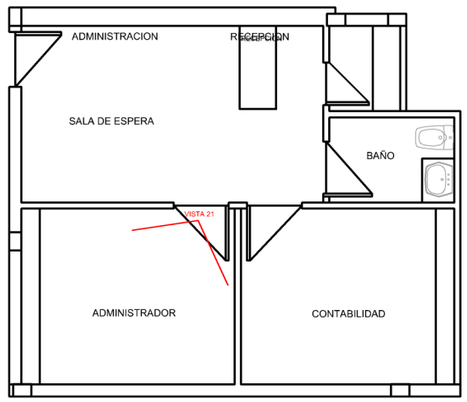

PLANTA VISTAS RENDERS
SUBSUELO
ESC: 1.100

UNIVERSIDAD DE LAS AMERICAS- ESCUELA DE ARQUITECTURA INTERIOR

TEMA: PROPUESTA INTERIORISTA Y CAMBIO DE USO DE UNA VIVIENDA PARTICULAR A UN HOTEL BOUTIQUE SUSTENTABLE

FECHA: 2015

ESCALA: 1.100

CONTIENE: PLANTA VISTA RENDERS PLANTA ALTA Y SUBSUELO

SECCION:

UBICACION: JOSE CARBO 235 Y DIEGO DE BRIEDA (BELLAVISTA)

ALUMNO: EMILIA VELASTEGUI

MATERIA: TIT. AST 801-2

TUTOR: WILHEM MONTALVO

LAMINA: 39/190

	FECHA: 2015	ESCALA: 1.100	CONTIENE: PLANTA VISTA RENDERS PISCINA Y EXTERIORES	SECCION:	UBICACION: JOSE CARBO 235 Y DIEGO DE BRIEDA (BELLAVISTA)
UNIVERSIDAD DE LAS AMERICAS- ESCUELA DE ARQUITECTURA INTERIOR					ALUMNO: EMILIA VELASTEGUI
TEMA: PROPUESTA INTERIORISTA Y CAMBIO DE USO DE UNA VIVIENDA PARTICULAR A UN HOTEL BOUTIQUE SUSTENTABLE					MATERIA: TIT. AST 801-2 / TUTOR: WILHEM MONTALVO
					LAMINA: 40/190

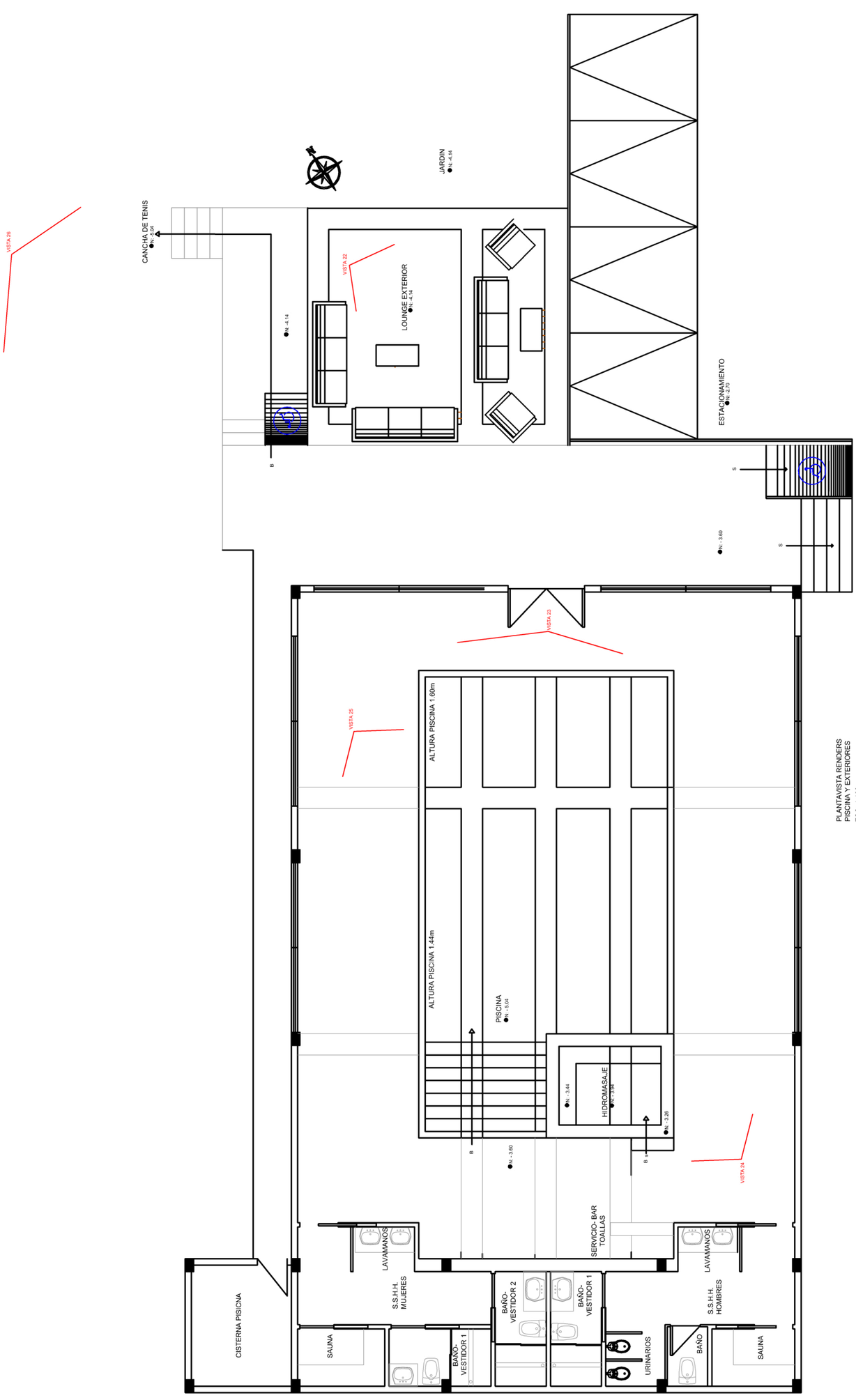

PLANTAVISTA RENDERS
PISCINA Y EXTERIORES
ESC: 1:100

ESTADO ACTUAL VISTA 1

RENDER, ENTRADA PRINCIPAL VISTA 1

UNIVERSIDAD DE LAS AMERICAS- ESCUELA DE ARQUITECTURA INTERIOR			**SECCION:**	**UBICACION:** JOSE CARBO 235 Y DIEGO DE BRIEDA (BELLAVISTA)	**LAMINA**:
TEMA: PROPUESTA INTERIORISTA Y CAMBIO DE USO DE UNA VIVIENDA PARTICULAR A UN HOTEL BOUTIQUE SUSTENTABLE			RENDERS	**ALUMNO:** EMILIA VELASTEGUI	41/190
FECHA: 2015	**ESCALA:** N/A	**CONTIENE:** RENDER VISTA 1		**MATERIA:** TIT. AST 801-2 / **TUTOR:** WILHEM MONTALVO	