



FACULTAD DE CIENCIAS ECONÓMICAS Y ADMINISTRATIVAS

PROCESO DE IMPORTACIÓN DE SALMÓN FRESCO DESDE CHILE, BAJO  
RÉGIMEN ADMISIÓN TEMPORAL PARA PRFECCIONAMIENTO ACTIVO  
(REG.21), CON REEXPORTACIÓN A JAMAICA

Trabajo de Titulación presentado en conformidad a los requisitos  
establecidos para optar por el título de  
Tecnóloga en Exportaciones e Importaciones

Profesor Guía  
Ing. Karol Ruiz

Autora  
Ruth Elen Andrade Cetre

Año  
2014

### **DECLARACIÓN DEL PROFESOR GUÍA**

“Declaro haber dirigido este trabajo a través de reuniones periódicas con el/la estudiante, orientando sus conocimientos para un adecuado desarrollo del tema escogido, y dando cumplimiento a todas las disposiciones vigentes que regulan los Trabajos de Titulación.”

---

Karol Ruiz  
Ingeniera Comercial  
C.C.: 171301301-7

### **DECLARACIÓN DE AUTORÍA DEL ESTUDIANTE**

“Declaro que este trabajo es original, de mi autoría, que se han citado las fuentes correspondientes y que en su ejecución se respetaron las disposiciones legales que protegen los derechos de autor vigentes”.

---

Ruth Elen Andrade Cetre

C.C.: 091723079-9

## **AGRADECIMIENTOS**

A mi hijo por esperar paciente en casa con la sabiduría para que mis logros sean efectivos. A mis compañeros de clases que compartieron preocupaciones, deberes y alegrías, hasta lograr una sólida amistad, al personal docente; quienes aportaron con su conocimiento en mi formación académica y sobre todo a mi profesora tutora Ing. Karol Ruiz, que sin su guía, no habría concluido con éxito este programa de Titulación.

## **DEDICATORIA**

A mi hijo, por su amor incondicional, su ayuda, sus consejos, el que siempre entendió que si se quedaba solo en casa era por un buen propósito. Y espero paciente hasta el fin, dándome aliento para asistir a clases cuando me vio cansada.

## RESUMEN

En Ecuador la calidad del proceso de un producto terminado no ha sido factible debido a altos costos de importación de materia prima y desconocimiento del know-how para producto reexportable, por tanto la oportunidad de un acuerdo comercial entre Chile y Ecuador, permite aprovechar a las empresas que existen en el país para poder competir con países proveedores de salmón a Jamaica con costos elevados, y que además no llegan tan frecuentemente como quisieran. Cabe señalar que actualmente se tiene acceso al producto, con condiciones arancelarias favorables, el know-how ya puesto en marcha, la cantidad suficiente para exportar de manera continua, la logística y un mercado con necesidad del producto.

Desde Chile se obtendrá el salmón trasladado con tecnología de punta para mantener la frescura óptima, acogiéndose al acuerdo económico reduciendo costos y lo más importante sin agredir la calidad, invirtiendo estos valores en el mejoramiento y el valor agregado listo para la reexportación. Al momento el producto se puede obtener en supermercados en barrios de alto renombre por su excelente calidad y en diferentes presentaciones, se aprovechará esta oportunidad para dar a un grupo de personas el conocimiento necesario para especializarse en el producto terminado, y así aportar con ciertos objetivos del plan del buen vivir tales como generar oportunidades e impulsar la industrialización, el desarrollo de servicios y generación de valor en la producción.

Se utilizará la metodología estructural, basándose en el empirismo acompañado de fuentes secundarias como cuadros estadísticos de fuentes de comercio nacional e internacional. La metodología deductiva por medio de las variables independientes, dependientes e intervinientes, se utilizarán como complemento para llegar a una conclusión que determine la factibilidad del proyecto desde lo más general hasta lo específico.

## ABSTRACT

In Ecuador quality process of the finished product has not been feasible due to high import costs of raw materials and lack of know-how for exportable product, thus the chance of a trade agreement between Chile and Ecuador, we can take advantage of companies that exist in the country to compete with countries supplying salmon to Jamaica with high costs, and also do not come as often as they would like. Note that currently has access to the product with favorable tariff conditions, the know-how already launched, enough to continuously export, logistics and market need for the product.

From Chile we are going to import the salmon transferred with technology to maintain optimum freshness, invoking the economic agreement reducing costs and most importantly without harming quality, investing in improving these values and the value added ready for re-export will be obtained. Actually the product is available in supermarkets and in neighborhoods with high reputation for their excellent quality and in different forms, will take this opportunity to give a group of people needed to specialize in the finished product knowledge, and so provide certain plan objectives such as good living creating opportunities and promoting industrialization service development and value creation in production.

Structural methodology was used, based on empiricism accompanied by secondary sources such as statistical tables of sources of national and international trade. The deductive methodology through independent, dependent and intervening variables will be used as a supplement to reach a conclusion to determine the feasibility of the project from the general to the specific.

# ÍNDICE

1. Importación de salmón desde Chile, bajo régimen aduanero de admisión temporal para perfeccionamiento activo .....	1
1.1 Delimitación del tema.....	1
1.2 Definición del problema.....	1
1.2.1 Planteamiento del problema .....	1
1.3 Pregunta de investigación .....	2
1.4 Formulación de hipótesis .....	3
1.4.1 Hipótesis afirmativa.....	3
1.5 Objetivos.....	3
1.5.1 Objetivo General .....	3
1.5.2 Objetivos específicos .....	3
1.6 Metodología .....	4
1.7 Marco teórico.....	4
2. Mercado de importación y clasificación arancelaria .....	6
2.1 Disponibilidad en el mercado chileno de salmón fresco.....	6
2.1.1 Características, Usos y Especificaciones Técnicas del Producto.....	6
2.1.2 Usos del producto .....	8
2.1.3 Beneficios del producto.....	8
2.2 Código arancelario.....	9
2.2.1 Arancel Nacional Integrado.....	10
2.2.2 Sistema Armonizado.....	10
2.2.3 Clasificación del salmón fresco.....	10
2.2.4 Producción y oferta en el Mercado de origen .....	11
2.2.5 Principales productores de salmón en Chile y sus mercados ...	15



3. Análisis del mercado meta .....	18
3.1 Producción local del producto con las características solicitadas y la calidad para exportación.....	18
3.2 Productores de salmón en el mundo .....	18
3.3 Chile como principal exportador para Ecuador .....	20
3.4 Valor agregado y know-how de salmón en la ciudad de Quito Ecuador con fines de reexportación .....	21
3.5 Estudio de mercado en Jamaica.....	23
3.5.1 Importación y consumo de Salmón en Jamaica .....	23
3.5.2 Mercado general de Jamaica.....	23
3.5.2.1 Principales proveedores de las importaciones de Jamaica .....	23
3.5.3 Relación comercial entre Jamaica y Ecuador.....	24
3.5.4 Barreras arancelarias y no arancelarias en Jamaica .....	25
3.5.4.1 Importación Comercial - Traducción de la página de aduana Jamaica .....	25
3.5.4.2 Formulario C87 .....	25
3.6 Valor en aduana.....	26
3.6.1 Partidas arancelarias de Importaciones de salmón desde Arica-Chile a Quito-Ecuador.....	27
3.6.2 Acuerdos liberatorios .....	28
3.6.3 Barreras de entrada (arancelaria y no arancelaria) .....	28
3.6.4 Barreras no arancelarias .....	29
3.6.5 Requisitos de etiquetado empaque y embalaje .....	29
3.6.5.1 Requisitos de embalaje para importación desde Chile a Ecuador.....	29
3.6.5.2 Requisitos de embalaje para reexportación desde Ecuador a Jamaica .....	30
3.6.6 Análisis de la competencia para la reexportación del salmón a Jamaica .....	30

4. Proceso de exportación / importación .....	32
4.1 Flujo del proceso de importación temporal y reexportación	32
4.1.1 Flujo de Pre-Importación de salmón desde Chile a Ecuador ....	33
4.1.2 Segunda parte, Trámite de Importación Temporal .....	33
4.2 Requisitos y trámites de reexportación / importación.....	34
4.2.1 Requisitos de importación desde Chile a Ecuador para	
salmón refrigerado .....	34
4.2.1.1 Contactar con el proveedor en Chile .....	34
4.2.1.2 Inscripción como importador en SENA E .....	34
4.3 Requisitos de Régimen Admisión Temporal para	
perfeccionamiento Activo.....	34
4.3.1 Resolución No. SENA E-DGN-2012-0355-RE .....	36
4.3.1 Normas Generales del Régimen .....	37
4.3.1 Despacho bajo Modalidad Importación Individual .....	37
4.4 Selección de ICOTERM.....	38
4.5 Contratación de un Agente de aduana.....	38
4.6 Art. 233 Garantías Aduaneras.....	38
4.7 Insumo Producto .....	38
4.8 Calculo de la garantía .....	38
4.9 Medio de Transporte y logística de importación .....	39
4.9.1 Cuantificación de mercancía a embarcar en la importación	
de salmón desde Chile hacia Ecuador con ICOTERM CIF .....	39
4.9.1.1 Logística de Importación: Embalaje, Empaque .....	39
4.9.1.2 Procedimiento para cubicaje .....	39
4.10 Liquidación de aduana .....	40
4.11 Requisitos de exportación de Ecuador a Jamaica para	
salmón refrigerado .....	41
4.11.1 Registro de exportador en el Ecuapass .....	42
4.11.2 El proceso de reexportación.....	42

5. Conclusiones y recomendaciones.....	43
5.1 Análisis del cumplimiento de los objetivos planteados para trabajo de titulación.....	43
5.2 Comprobación de la hipótesis planteada .....	44
5.3 Otras conclusiones relevantes .....	44
5.4 Recomendaciones .....	44
Referencias.....	46
Anexos .....	48

# **CAPÍTULO I: IMPORTACIÓN DE SALMÓN DESDE CHILE, BAJO RÉGIMEN ADUANERO DE ADMISIÓN TEMPORAL PARA PERFECCIONAMIENTO ACTIVO**

## **1.1 Delimitación del tema**

La importación del salmón se lo hará fresco congelado desde la ciudad de Arica-Chile vía marítima para proceso de transformación en la ciudad de Quito-Ecuador, bajo régimen 21(Admisión temporal para perfeccionamiento activo) el mismo que será enviado a la zona turística de las ciudades de Montego Bay, Ocho Ríos y Kingsnton en el año 2014.

## **1.2 Definición del problema**

### **1.2.1 Planteamiento del problema**

En el Ecuador no existe la producción de salmón por el clima en que se reproducen y la zona ecuatorial no la tiene, pero a pesar de ello tenemos el know-how y las instalaciones para una transformación adecuada con calidad de reexportación.

Este proyecto pretende demostrar la posibilidad de reexportar a la zona turística de Jamaica una cantidad significativa de salmón ahumado y empacado al vacío para el consumo de las cadenas de resort y restaurantes del sector turístico. Se analizará el impacto de los últimos 3 años y el flujo de consumo para determinar la aceptabilidad de un mercado nuevo y la posibilidad de un cliente fijo para la producción ecuatoriana.

El comportamiento del mercado local será analizado así como el consumo y la producción si hubiere, los competidores existentes también serán analizados para determinar la factibilidad de la reexportación a largo plazo.

La finalidad es el envío del producto terminado como reexportación bajo la figura de un régimen especial donde debemos considerar todos los requisitos que el país solicita, empezando por un régimen de aduana donde la importancia de la documentación es vital para cumplir a carta cabal el trámite hasta su parte final que es el envío hacia el país jamaicano, el tipo de negociación y los trámites aduaneros al que deberá someterse el producto bajo el régimen de Admisión temporal para perfeccionamiento activo será de suma importancia puesto que al no cumplir con los mismos exigidos por la ley no sería factible cumplir con la finalidad de este proyecto.

Una explicación detallada del proceso a seguir para la culminación del régimen 21 será presentada mostrando paso a paso los requisitos, trámites, valores, y beneficios que el mismo régimen permita, tanto como la fase de exportación al país escogido, la liquidación de tributos si hubiere un cambio de destino o la exoneración de los mismos al culminar el proceso.

En último lugar se presentarán las conclusiones específicas a las que se ha llegado después de haber desarrollado este proyecto, las recomendaciones que se deberían tomar en cuenta para realizar importación bajo el Régimen de admisión temporal para perfeccionamiento activo y la exoneración al reexportar un producto que ha sido sometido a un proceso de transformación.

### **1.3 Pregunta de investigación**

El proceso de investigación, ha generado las siguientes disyuntivas:

- ¿Se tiene el know-how en el país para la transformación del salmón fresco a ahumado?
- ¿Se beneficiarán de manera temporal o a largo plazo las personas que estarán en este proyecto de producción?

- ¿Por qué importar desde Chile el salmón fresco para la transformación en Ecuador?
- ¿El consumo actual de salmón en Jamaica hace factible la oportunidad de exportación desde Ecuador?
- ¿Se cuenta con la cantidad suficiente para exportar de manera continua?

## **1.4 Formulación de Hipótesis**

### **1.4.1 Hipótesis afirmativa**

La importación de salmón desde Arica Chile reduce significativamente los costos para tener una oferta exportable al mercado de Jamaica en el año 2014.

## **1.5 Objetivos**

### **1.5.1 Objetivo General**

Importar y generar un proceso de transformación eficiente y eficaz a través de un valor agregado al producto que permita competir con el resto de mercado a nivel sur y norte América, aprovechando el régimen 21 Admisión Temporal para Perfeccionamiento Activo mediante acuerdo comercial entre Ecuador y Chile para que la exportación sea viable a Jamaica.

### **1.5.2 Objetivos específicos**

- Investigar si la producción en Chile cumple con las características y producción exportable necesarias para justificar la importación.
- Identificar la necesidad del mercado de salmón en Jamaica, su volumen de importación, barreras arancelarias, normas de etiquetado y embalaje así como los competidores actuales.

- Realizar el proceso de importación para la admisión temporal para perfeccionamiento activo terminando con una reexportación con altos estándares de calidad vía marítima y con costos competitivos, cumpliendo con los requisitos y trámites para asegurar la frescura y calidad del producto hasta su etapa final.
- Verificar mediante el cumplimiento de los objetivos la factibilidad de reducir los costos para que la exportación hacia Jamaica sea la más favorable, eficaz y eficiente.
- Aportar con ciertos objetivos del plan del buen vivir tales como generar oportunidades e impulsar la industrialización el desarrollo de servicios y generación de valor en la producción.
- Analizar la importación por medio del acuerdo comercial Ecuador-Chile donde los productos incluido el salmón ingresan sin aranceles y pagos de impuestos.

## **1.6 Metodología**

Se utilizará todas las metodologías que nos permitan realizar un trabajo completo y detallado, el empirismo también será tomado como parte del desarrollo de este proyecto acompañándolo de fuentes secundarias tales como cuadros estadísticos de comercio nacional e internacional. La metodología deductiva por medio de las variables independientes, dependientes e intervinientes, se utilizarán como complemento para llegar a una conclusión que determine la factibilidad del proyecto.

## **1.7 Marco Teórico**

La transformación de salmón en Ecuador es una oportunidad que se aprovechará debido a la suspensión del pago de impuestos que nos permite el régimen 21 y también al acuerdo económico con el país de importación de un

producto no existente en nuestro medio. El salmón se considera como gourmet de ahí la oportunidad de exportarlo a países como Jamaica que tiene un alto progreso turístico internacional y algunos de los mejores resort de Caribe y América del Sur.

La importación bajo un régimen aduanero que brinda la posibilidad de realizar una transformación sin pago de impuestos nos permite competir y pensar en la posibilidad de una exportación de calidad y una competitividad frente a otros países vecinos.

El proceso de comercialización del salmón se definirá por medio de la teorías siguientes: Ventaja absoluta y ciclo de vida del producto, basándose en que al momento contamos con la con acuerdo comercial con el país de importación Chile que nos permite tener ventaja de vida del producto a exportar por un periodo largo y ventaja absoluta con el país de exportación ya que no cuenta con las oportunidades comerciales que tenemos con nuestro proveedor. La innovación tecnológica no podemos dejarla de lado puesto que el know-how que se tiene en el país actualmente nos da la posibilidad dar el valor agregado necesario.



## **CAPITULO II: MERCADO DE IMPORTACIÓN Y CLASIFICACIÓN ARANCELARIA**

### **2.1 Disponibilidad en el mercado Chileno de salmón fresco**

#### **2.1.1 Características, Usos y Especificaciones Técnicas del Producto**

Entre las características más sobresalientes del salmón tenemos que:

El proveedor chileno cuenta con certificaciones internacionales de calidad.

El salmón está reconocido como uno de los alimentos más saludables y nutritivos para la salud humana.

El salmón Atlántico presenta gran versatilidad para la preparación de múltiples y saludables recetas, es bajo en calorías, tiene elevados niveles de ácidos grasos Omega 3 DHA Y EPA, Omega 6, nutrientes y proteínas, vitamina A, B6- B3, D y K, más minerales esenciales como zinc, potasio, yodo y fósforo. (Salmonchilesalud s.f.)

Tabla 1. Valor nutricional

Valor Nutricional	
por cada 100g de salmón sin espinas (*)	
<b>Energía</b>	167 kcal
<b>Proteínas (g)</b>	18,4
<b>Grasas (g)</b>	12
* G. saturadas (g)	2,6
* G. monoinsaturadas (g)	5
* G. poliinsaturadas (g)	3,28
Omega 3 (n-3)	2,25
Omega 6 (n-6)	0,52
<b>Colesterol (mg)</b>	70
<b>Carbohidratos</b>	0
<b>Vitaminas</b>	
B1 o tiamina (mg)	0,23
B2 o riboflavina (mg)	0,1
B3 o niacina	9,2
B6 o piridoxina (mg)	1
B9 o ácido fólico (µg)	26
B12 o cianocobalamina (µg)	6,2
Vitamina A (µg)	30
Vitamina D (µg)	12,5
Vitamina E (mg)	1,3
<b>Minerales</b>	
Calcio (mg)	20
Fósforo (mg)	200
Hierro (mg)	0,8
Magnesio (mg)	24
Potasio (mg)	330
Zinc (mg)	45
Selenio (µg)	26

El valor nutricional puede variar levemente, de acuerdo a las características propias de cada pez.

Tomado de: Salmonchile. (2014) <http://www.salmonchile.cl/es/salud-y-nutricion.php>

**Análisis:** Como podemos constatar en la tabla de valor nutricional, el salmón tienen un alto contenido de proteínas, grasas, vitaminas y minerales que son beneficiosos para la salud, por esta razón se presenta la oportunidad de negocio de un producto que más y más personas alrededor del mundo lo están haciendo parte de su dieta.

### **2.1.2 Usos del producto**

El salmón es básicamente comestible crudo, cocido, o ahumado utilizado más en recetas gourmet como el sushi para paladares exquisitos.

### **2.1.3 Beneficios del producto**

Investigaciones científicas demuestran que consumir salmón:

- Beneficia la salud de mujeres en períodos de gestación y lactancia.
- Mejora las defensas del organismo.
- Ayuda a controlar la tensión arterial y mantener el metabolismo activo.
- Disminuye los niveles de triglicéridos y colesterol en la sangre.
- Previene la aparición de trombosis y reduce los riesgos cardiovasculares.
- Mejora el sistema cognitivo y visual de los niños.
- Reduce el riesgo de enfermedades neurológicas en adultos mayores como Parkinson y Alzheimer.
- Mejora la función pulmonar y reduce el asma.
- Posee efectos beneficiosos en enfermedades inflamatorias como artritis reumatoide, inflamación intestinal y de la piel (eczema y psoriasis).
- Reduce el crecimiento de células cancerígenas y contribuye a prevenir el cáncer de mama, próstata y colon.

- Es beneficiosa para el tratamiento y prevención de ciertos trastornos mentales, principalmente la depresión. (salmonchile, (s.f.))

## 2.2 Código Arancelario

Para identificar la mercancía dentro de una partida arancelaria se hace uso de la Clasificación arancelaria, la misma que nos da la tarifa que por ley corresponde cancelar basándose en los impuestos generales de importación y exportación; se debe seleccionar sección, capítulo, subcapítulo; tomando en cuenta las reglas generales, complementarias las notas explicativas. La Quinta Enmienda tiene entre sus funciones proponer enmiendas a un intervalo de cuatro a seis años tomando en cuenta los cambios tecnológicos y patrones del comercio internacional, aprobada por la OMA el 26 de junio de 2009 que cobró vigor en Ecuador desde el 1 de enero de 2013 en la cual se dispone mantener una lengua común en materia de nomenclatura arancelaria para facilitar el intercambio comercial. (elarancel, s.f.)

**Tabla 2. Partida arancelaria para el salmón**

International Trade Centre  
TRADE MAP  
Estadísticas de comercio para el desarrollo internacional de las empresas

Página de inicio Menú de selección Inversión Acceso a Mercados Documentos de referencia Mi cuenta FAQ Tutoriales Acerca de Español

Producto: 030541 - salmones del pacifico, atlantico o danubio, ahumados Grupo de productos: Ninguno

Mundo País: Ecuador Grupo de países: Ninguno

Socio: Todos Grupo de socios: Ninguno

otros criterios: Importaciones Series de tiempo anuales: por país Datos directos Valores Dólar EUA

Lista de los mercados proveedores para un producto importado por Ecuador  
Producto: 030541 salmones del pacifico, atlantico o danubio, ahumados, incluido filetes

Unidad: miles Dólar EUA

Tabla Gráfico Mapa Empresas

Exportar hacia: Período (número de columnas): 5 por página número de líneas por página: Por defecto (25 por página)

Bilateral a 8 dígitos	Exportadores	Valor importada en 2009	Valor importada en 2010	Valor importada en 2011	Valor importada en 2012	Valor importada en 2013
Mundo		112	234	110	108	189
Chile		112	217	110	105	185
Nueva Zelanda		0	0	0	0	4
Estados Unidos de América		0	16	0	2	0

Fuentes: Cálculos del CCI basados en estadísticas de UN COMTRADE

Tomado de: Trademap, (2014) [http://www.trademap.org/Country\\_SelProductCountry\\_TS.aspx](http://www.trademap.org/Country_SelProductCountry_TS.aspx)

**Análisis:** La tabla presenta la partida arancelaria del salmón 030541 para la importación de salmón del Atlántico o Salar.

## 2.2.1 Arancel Nacional Integrado

Comprende la nomenclatura que tiene como objetivo homogenizar los aranceles aduaneros y estadísticas del comercio exterior. 1 de enero de 1988 entró en vigencia como Convenio de sistema armonizado y a través de la decisión 653 de noviembre del 2006 la CAN incorpora la nomenclatura Nandina y adiciona el Arancel Integrado Andino ARIAN. (Iacamaradequito, s.f.)

## 2.2.2 Sistema Armonizado

Toda mercancía tiene un lenguaje universal que permite realizar operaciones comerciales internacional llamado Sistema armonizado de designación y codificación (SA) desarrollado por el Consejo de Cooperación aduanera.

El SA, comprende 21 secciones, 98 capítulos, 1200 partidas y más de 5000 subpartidas arancelarias.

## 2.2.3 Clasificación del salmón fresco

Tabla 3. Clasificación del salmón fresco

Tipo de Elemento	Subpartida	Código Complementario	Código Suplementario	Descripción de Elemento	Código de Unidad Física	Fecha de Inicio de Vigencia	Fecha de Fin de Vigencia
SUBPARTIDA S.A.	0302.22.00.00	0000	0000	--SALMONES DEL ATLANTICO (SALMO SALAR) Y S.	KILOGRAMO BRUTO	20/Mar/1990	04/Ene/1999
SUBPARTIDA S.A.	0303.22.00.00	0000	0000	--SALMONES DEL ATLANTICO (SALMO SALAR) Y S.	KILOGRAMO BRUTO	23/Feb/1999	31/Dic/1999
SUBPARTIDA S.A.	0303.22.00.00	0000	0000	--SALMONES DEL ATLANTICO (SALMO SALAR) Y S.	KILOGRAMO BRUTO	01/Jun/2001	31/Ago/2001
SUBPARTIDA S.A.	0305.41.00.00	0000	0000	--SALMONES DEL PACIFICO (ONCORHYNCHUS NEI	KILOGRAMO BRUTO	01/Ene/1998	27/Mar/1998
SUBPARTIDA S.A.	0305.41.00.00	0000	0000	--SALMONES DEL PACIFICO (ONCORHYNCHUS NEI	KILOGRAMO BRUTO	01/Jun/2001	31/Ago/2001
SUBPARTIDA S.A.	0305.41.00.00	0000	0000	--SALMONES DEL PACIFICO (ONCORHYNCHUS NEI	KILOGRAMO BRUTO	01/Ene/2000	27/Feb/2001
SUBPARTIDA S.A.	0305.41.00.00	0000	0000	--SALMONES DEL PACIFICO (ONCORHYNCHUS NEI	KILOGRAMO BRUTO	17/Dic/2008	
SUBPARTIDA S.A.	0305.41.00.00	0000	0000	--SALMONES DEL PACIFICO (ONCORHYNCHUS NEI	KILOGRAMO BRUTO	05/Ene/1999	22/Feb/1999
SUBPARTIDA S.A.	0305.41.00.00	0000	0000	--SALMONES DEL PACIFICO (ONCORHYNCHUS NEI	KILOGRAMO BRUTO	23/Feb/1999	31/Dic/1999
SUBPARTIDA S.A.	0305.41.00.00	0000	0000	--SALMONES DEL PACIFICO (ONCORHYNCHUS NEI	KILOGRAMO BRUTO	28/Feb/2001	31/May/2001

Adm. de nomenclatura y características de mercancías		Tipo de Información Asociada a la Mercancía	
* Tipo de Elemento	[RSA] SUBPARTIDA S.A.	* Descripción de Elemento	--SALMONES DEL PACIFICO (ONCORHYNCHUS NERKA, ONCORHYNCHUS GORBI
* Subpartida	0305.41.00.00	* Código de Unidad Física	[31] KILOGRAMO BRUTO
* Código Complementario	0000	* Requiere Información de Vehículo	[N] NO
* Código Suplementario	0000	* Elemento Tácito	[N] NO
* Fecha de Inicio de Vigencia	17/12/2008	* Fecha de Fin de Vigencia	
* Código de Producto de Sistema Andino de Franja de Precios	--Selección--	* Código de Tipo de Producto de Sistema Andino de Franja de Precios	--Selección--
* Naturaleza Primaria de Mercancía	[PER] PERECIBLE	* Tratamiento de Mercancía	[GEN] GENERAL
* Versión de Nomenclatura	4	* Código de Norma (base Legal)	0
* Tipo de Norma	[RES] RESOLUCION	* Nombre de Norma	RESOLUCION 008 -2014
* Comentarios de Apertura	DECRETO EJECUTIVO 1458, R.O. 4895 16/12/2008, DECRETO EJECUTIVO 1458,	* Comentarios de Cierre	

Consulta de porcentaje de liberacion y preferencias								
Resultado : 158								
Código de Liberación	Tipo de Liberación	Identificador de Grupo	Subpartida	Código Complementario	Codigo Suplementario	Codigo de OCE	Codigo de Pais de Origen	Pais de Destino
0656	L	-	X	0000	X	X	X	X
0656	L	-	X	0000	X	X	X	X
0656	L	-	X	0000	X	X	X	X
0656	L	-	X	0000	X	X	X	X
0656	L	-	X	0000	X	X	X	X
0091	I	-	X	0000	X	X	BO	X
0091	I	-	X	0000	X	X	BO	X
0091	I	-	X	0000	X	X	BO	X

Consulta de porcentaje de liberacion y preferencias								
Resultado : 158								
Valor de Afectacion de Tributo	Saldo activador	Cupo Activador	Tipo Certificado Acuerdo	Descripcion	Codigo de Norma (Base Legal)	Comentario de apertura	Comentario de cierre	Fecha de Inicio de Vigencia
100	0	0			20140606	LEY ORGANICA		12/Oct/2012
100	0	0			20140606	LEY ORGANICA		12/Oct/2012
100	0	0			20140606	LEY ORGANICA		12/Oct/2012
100	0	0			20140606	LEY ORGANICA		12/Oct/2012
100	0	0			20140606	LEY ORGANICA		12/Oct/2012
100	0	0			20140606	LEY ORGANICA		12/Oct/2012
0	0	0			0	ESPECIFICACION		13/Jul/2009
0	0	0			0	ESPECIFICACION		13/Jul/2009
0	0	0			0	ESPECIFICACION		13/Jul/2009

Tomado de: ecuapassaduana (2014). [http://ecuapass.aduana.gob.ec/ipt\\_server/ipt\\_flex/ipt\\_arancel.jsp](http://ecuapass.aduana.gob.ec/ipt_server/ipt_flex/ipt_arancel.jsp)

## Análisis:

### Cuadro de partida arancelaria del salmón atlántico.

Sub-partida:	0305.41.00.00
Descripción:	Salmones del pacífico, salmón salar y otros salmones
Unidad física:	kilogramo bruto
Naturaleza primaria de mercancía:	Percible
Tratamiento de mercancía:	General
Comentarios de apertura:	Decreto ejecutivo 1458 R.O 4895
Nombre de la norma:	Resolución 008 2014

### 2.2.4 Producción y oferta en el Mercado de origen

Desde 1921 Chile implemento la producción de salmones como trayéndolos de países extranjeros con la tecnología y know-how adquirido también de estos países, introduciendo varias especies como: Salmón atlántico o salar y salmón del pacífico o coho.



Figura 1. Ciclo de vida de salmónidos de Jaula

Tomado de: ingeniero ambiental (2014) <http://www.ingenieroambiental.com/?pagina=690>

**Salmón atlántico o salar:** el cual inicia su ciclo de vida en agua dulce o piscicultura y luego se lo traslada al mar para el proceso de engorda de 15 a 20 meses para cosecharlo con un peso de 4.5 a 5 kilos. Esta especie está disponible al mercado durante todo el año y se lo exporta principalmente a Estados Unidos, Unión europea y Brasil entre otros países como el Ecuador; fresco o congelado en filetes o entero.

El 10% de la exportaciones de Chile corresponde a la industria salmonera, concentrando un tercio de la producción global seguido de Noruega, Reino unido y Canadá. Esta industria es uno de los principales motores del crecimiento de exportación chilena. El informe sectorial de pesca agrícola de enero 2014 nos muestra que: La pesca del salmón atlántico a diciembre del



2013 fue de 490.3 mil t. cifra superior a un 23.1% respecto al 2012, eso significa que la producción aumenta satisfaciendo la demanda actual.

El salmón es el segundo producto más exportado de Chile después del cobre, el 40% proviene de los retornos de Japón, 30% de Estados Unidos, y Brasil con el 11%. (Salmonchile, (s.f.))

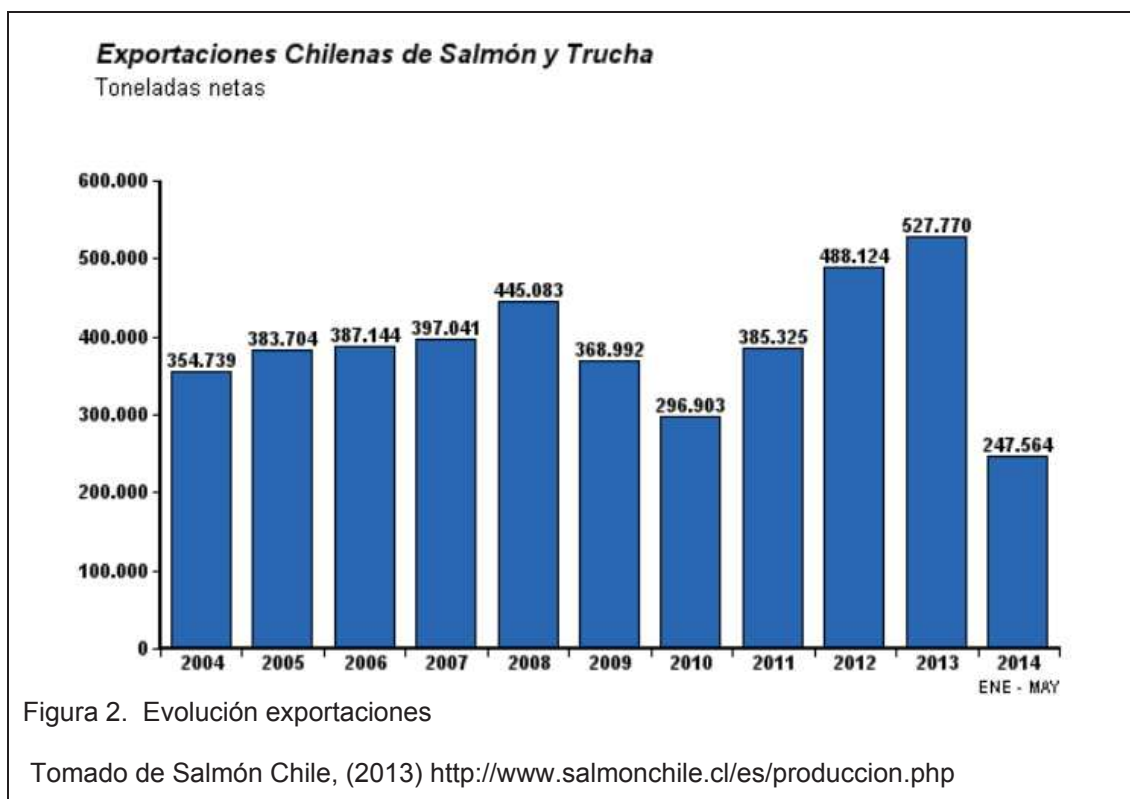

**Análisis:** Exportaciones Chilenas de Salmón y Trucha en toneladas netas han pasado desde el 2004 de 354.739 mil toneladas a 527.770 toneladas a diciembre 2013. Se nota un incremento considerable para sostener una demanda creciente.





**Análisis:** Se puede observar en la figura el porcentaje de producción de salmón atlántico el más apreciado por el mercado americano.

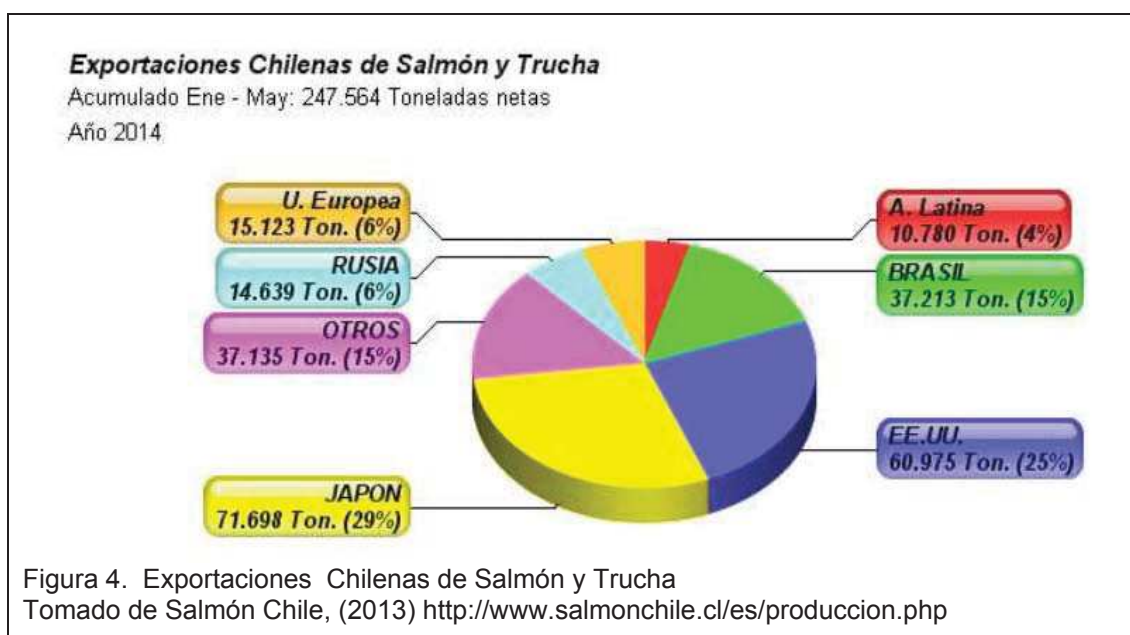

**Análisis:** Como podemos constatar las exportaciones al mercado latinoamericano, solo abarca el 4% dentro de este porcentaje se encuentra el Ecuador con una participación muy pequeña pero ya importante en nuestro mercado.

## 2.2.5 Principales productores de salmón en Chile y sus mercados

**Tabla 4. Principales empresas exportadoras de salmón**

Empresa	2010	% part.
SALMONES MULTIEXPORT S.A.	161.674	7,8%
MAINSTREAM CHILE S.A.	136.616	6,6%
AGUAS CLARAS S.A.	123.995	6,6%
EXPORTADORA LOS FIORDOS LTDA..	106.239	5,1%
TRUSAL S.A.	103.489	5,0%
SALMONES ANTARTICA S.A.	102.868	5,0%
MARINE HARVEST CHILE S.A.	97.263	4,7%
PRODUCTOS DEL MAR VENTISQUEROS	90.768	4,4%
SALMONES ITATA S.A.	75.612	3,7%
CULTIVOS MARINOS CHILOE S.A.	74.820	3,6%
SALMONES CUPQUELAN S.A.	72.913	3,5%
ACUINOVA CHILE S.A.	67.303	3,3%
Subtotal	1.213.561	58,7%
Otros	855.190	41,3%
Total	2.068.752	100%
N° Empresas	127	

Tomado de Sofofa, (2010)

<http://www.sofofa.cl/sofofa/index.aspx?channel=3557&appintanceid=11975&pubid=5713>

**Análisis:** Como podemos ver el sector exportador de salmón en Chile es bastante amplio y la participación alcanza un número de 127 empresas que al momento pueden abastecer al país.

**Tabla 5. Exportación de salmón de Chile al mundo y a Ecuador**

International Trade Centre **TRADE MAP**  
Estadísticas de comercio para el desarrollo internacional de las empresas

Página de inicio Menú de selección Inversión Acceso a Mercados Documentos de referencia Mi cuenta FAQ Tutoriales Acerca de Español

Producto: 030212 - salmones del pacifico, atlantico y danubio, fresco o ri Grupo de productos: Ninguno

Mundo País: Chile Grupo de países: Ninguno

Socio: Ecuador Grupo de socios: Ninguno

otros criterios: Exportaciones Series de tiempo anuales: por producto Productos a 10 dígitos: Valores: Dólar EUA

**Comercio bilateral entre Chile y Ecuador**  
Producto: 030212 salmones del pacifico, atlantico y danubio, fresco o refrigerado.  
El código de producto seleccionado arriba no está disponible a partir de la revisión 2012 del SA.

Unidad: Dólar EUA miles

Tabla Gráfico Mapa Empresas

Exportar hacia: Período (número de columnas): 3 por página número de líneas por página: Por defecto (25 por página)

Código del producto	Descripción del producto	Chile exporta hacia Ecuador			Chile exporta hacia el mundo		
		Valor en 2011	Valor en 2012	Valor en 2013	Valor en 2011	Valor en 2012	Valor en 2013
03021211	Pescado fresco o refrigerado (excepto los filetes y demás carne de pescado de la partida 0304): Salmonidos (excepto los hígados, huevas y lechas): Salmones del Pacífico (Oncorhynchus nerka, Oncorhynchus gorbuscha, Oncorhynchus keta, Oncorhynchus tshawytscha, Oncorhynchus kisutch, Oncorhynchus masou y Oncorhynchus rhodurus), salmones del Atlántico (Salmo salar) y salmones del Danubio (Hucho hucho): Salmones del Pacífico: Enteros	0	0	0	884	0	0
03021212	Pescado fresco o refrigerado (excepto los filetes y demás carne de pescado de la partida 0304): Salmonidos (excepto los hígados, huevas y lechas): Salmones del Pacífico (Oncorhynchus nerka, Oncorhynchus gorbuscha, Oncorhynchus keta, Oncorhynchus tshawytscha, Oncorhynchus kisutch, Oncorhynchus masou y Oncorhynchus rhodurus), salmones del Atlántico (Salmo salar) y salmones del Danubio (Hucho hucho): Salmones del Pacífico: Descabezados y eviscerados ("HG")	0	0	0	126	0	0
03021221	Pescado fresco o refrigerado (excepto los filetes y demás carne de pescado de la partida 0304): Salmonidos (excepto los hígados, huevas y lechas): Salmones del Pacífico (Oncorhynchus nerka, Oncorhynchus gorbuscha, Oncorhynchus keta, Oncorhynchus tshawytscha, Oncorhynchus kisutch, Oncorhynchus masou y Oncorhynchus rhodurus), salmones del Atlántico (Salmo salar) y salmones del Danubio (Hucho hucho): Salmones del Atlántico y salmones del Danubio: Enteros	14	0	0	245.737	0	0
03021222	Pescado fresco o refrigerado (excepto los filetes y demás carne de pescado de la partida 0304): Salmonidos (excepto los hígados, huevas y lechas): Salmones del Pacífico (Oncorhynchus nerka, Oncorhynchus gorbuscha, Oncorhynchus keta, Oncorhynchus tshawytscha, Oncorhynchus kisutch, Oncorhynchus masou y Oncorhynchus rhodurus), salmones del Atlántico (Salmo salar) y salmones del Danubio (Hucho hucho): Salmones del Atlántico y salmones del Danubio: Descabezados y eviscerados ("HG")	0	0	0	535	0	0
03021223	Pescado fresco o refrigerado (excepto los filetes y demás carne de pescado de la partida 0304): Salmonidos (excepto los hígados, huevas y lechas): Salmones del Pacífico (Oncorhynchus nerka, Oncorhynchus gorbuscha, Oncorhynchus keta, Oncorhynchus tshawytscha, Oncorhynchus kisutch, Oncorhynchus masou y Oncorhynchus rhodurus), salmones del Atlántico (Salmo salar) y salmones del Danubio (Hucho hucho): Salmones del Atlántico y salmones del Danubio: Medaliones (rodajas, "steak")	0	0	0	179	0	0
03021229	Pescado fresco o refrigerado (excepto los filetes y demás carne de pescado de la partida 0304): Salmonidos (excepto los hígados, huevas y lechas): Salmones del Pacífico (Oncorhynchus nerka, Oncorhynchus gorbuscha, Oncorhynchus keta, Oncorhynchus tshawytscha, Oncorhynchus kisutch, Oncorhynchus masou y Oncorhynchus rhodurus), salmones del Atlántico (Salmo salar) y salmones del Danubio (Hucho hucho): Salmones del Atlántico y salmones del Danubio: Los demás	0	0	0	1.352	0	0

Fuentes: Cálculos del CCI basados en estadísticas de Asociación Latinoamericana de Integración (ALADI) desde enero de 2006.  
Cálculos del CCI basados en estadísticas de UN COMTRADE desde enero de 2005 y hasta enero de 2006.  
Cálculos del CCI basados en estadísticas de Asociación Latinoamericana de Integración (ALADI) hasta enero de 2005.

El comercio bilateral fue reportado por Chile  
Las exportaciones para Chile fueron reportadas por Chile

Tomado de: Trade Map, (2014) [http://www.trademap.org/Bilateral\\_10D\\_TS.aspx?nvpm=3|152||218||030212|||8|1|1|2|2|1|1|1|1](http://www.trademap.org/Bilateral_10D_TS.aspx?nvpm=3|152||218||030212|||8|1|1|2|2|1|1|1|1)

**Análisis:** Se observa hasta el año 2011 un movimiento de exportaciones desde Chile a Ecuador con un incremento interesante que notifica la comercialización entre los dos países.

Tabla 6. Exportaciones de Chile al mundo

International Trade Centre  
TRADE MAP  
Estadísticas de comercio para el desarrollo informacional de las empresas

Página de inicio Menú de selección Inversión Acceso a Mercados Documentos de referencia Mi cuenta FAQ Tutoriales Acerca de Español

Producto: 030541 - salmónes del pacífico, atlántico o danubio, ahumados Grupo de productos: Ninguno

Mundo País: Chile Grupo de países: Ninguno

Socio: Todos Grupo de socios: Ninguno

otros criterios: Exportaciones Series de tiempo anuales por país Datos directos Valores Dólar EUA

Lista de los mercados importadores para un producto exportado por Chile  
Producto: 030541 salmónes del pacífico, atlántico o danubio, ahumados, incluido filetes

Bilateral a 8 dígitos	Importadores	Valor exportada en 2009	Valor exportada en 2010	Valor exportada en 2011	Valor exportada en 2012	Valor exportada en 2013
	Mundo	35.547	35.321	52.861	45.698	46.687
	Estados Unidos de América	28.638	25.565	40.147	33.243	34.920
	México	1.851	2.008	2.190	3.165	2.613
	Colombia	798	1.010	1.222	1.342	1.762
	Japón	1.175	1.335	2.673	2.494	1.589
	Brasil	683	1.099	1.485	1.651	1.542
	Uruguay	191	204	309	345	661
	Costa Rica	426	453	455	494	568
	Canadá	636	0	0	0	528
	Argentina	426	592	647	629	520
	Israel	0	0	0	0	304
	Perú	294	214	507	401	287
	Singapur	0	1	305	8	271
	Ecuador	44	103	91	103	188
	Jamaica	0	0	145	18	152
	Venezuela	174	84	39	415	97
	Filipinas	0	32	103	12	88
	Suiza	227	191	406	193	81
	Bolivia	69	125	114	103	77
	Paraguay	20	24	43	42	66
	Bélica	194	308	27	142	64
	Francia	0	193	162	125	46
	España	0	0	0	0	46
	Bulgaria	0	0	0	0	42
	El Salvador	24	75	49	50	36

Tomado de: Trade map, (2014)

[http://www.trademap.org/Country\\_SeIProductCountry\\_TS.aspx?nvpm=3|152|||030541|||6|1|1|2|2|1|2|1|1](http://www.trademap.org/Country_SeIProductCountry_TS.aspx?nvpm=3|152|||030541|||6|1|1|2|2|1|2|1|1)

**Análisis:** Montos en millones de dólares de exportaciones de salmón desde Chile al mundo Ecuador ha recibido al año 2013, 158 mill usd de importaciones de salmón, a pesar que es un mercado pequeño no significa que es menos importante.

## CAPÍTULO III: ANÁLISIS DEL MERCADO META

### 3.1 Producción local del producto con las características solicitadas y la calidad para exportación

En el Ecuador no existe aún producción de salmón, las condiciones climáticas no lo permiten, ya que el salmón requiere de aguas frías para el desove 8 grados centígrados y para la cría y engordo máximo 12 grados centígrados en el mar.

**Tabla 7. Mercado de producción ecuatoriana**

The screenshot shows the TRADE MAP website interface. The search filters are set to:
 

- Producto: 030541 - salmones del pacifico, atlantico o danubio, ahumados
- País: Ecuador
- Socio: Todos
- Exportaciones
- Series de tiempo anuales
- por país
- Datos directos
- Valores
- Dólar EUA

 The main heading is "Lista de los mercados importadores para un producto exportado por Ecuador". Below it, a table shows export values for the world (Mundo) from 2009 to 2013. All values are 0.

Bilateral a 8 dígitos	Importadores	Valor exportada en 2009	Valor exportada en 2010	Valor exportada en 2011	Valor exportada en 2012	Valor exportada en 2013
Mundo		0	0	0	0	0

Tomado de Trademap, (2014) [http://www.trademap.org/Country\\_SelProductCountry\\_TS.aspx](http://www.trademap.org/Country_SelProductCountry_TS.aspx)

**Análisis:** Como se puede apreciar en la tabla no existe producción alguna de salmón en el Ecuador.

### 3.2 Productores de salmón en el mundo

Existen muchos exportadores de Salmón alrededor del mundo, entre los cuales hemos destacado los que más exportaciones tienen hasta la actualidad.

## Lista de los exportadores para el producto seleccionado

Producto: 030541 salmones del Pacifico, Atlántico y Danubio, fresco o refrigerado.

**Tabla 8. Países exportadores de Salmón**

2	Exportadores	valor exportada en 2009	valor exportada en 2010	valor exportada en 2011	valor exportada en 2012	valor exportada en 2013
3	Mundo	5899325	7783814	8081986	4053	9449
4	Noruega	2800450	3839093	3909245	0	0
5	Suecia	1206613	1613159	1670451	0	0
6	Reino Unido	306311	423669	559408	0	0
7	Dinamarca	504592	535012	468868	0	0
8	Canadá	411710	492181	467162	0	0
9	Islas Feroe	148377	223067	322970	4049	9393
10	Chile	146544	202090	248666	0	0
11	Alemania	150531	163743	139416	0	0
12	Estados Unidos de América	60280	89371	60296	0	0
13	Australia	26872	36064	50832	0	0
14	Francia	26625	29173	34148	0	0
15	Letonia	20788	17403	33744	0	0
16	Países Bajos (Holanda)	20845	28307	24537	0	0
17	Nueva Zelanda	17496	27684	23618	0	0
18	Italia	13495	14566	12620	0	0
19	Finlandia	11103	9368	8828	0	0
20	Irlanda	5188	8079	8252	0	0
21	Polonia	1592	2291	7559	0	0
22	Hong Kong (China)	6717	14048	6379	0	0
23	España	1303	2217	2180	0	0

Tomado de Trade map, (2014)

[http://www.trademap.org/Country\\_SelProduct\\_TS.aspx?nvpm=3|||||030541|||6|1|1|2|1|2|1|1](http://www.trademap.org/Country_SelProduct_TS.aspx?nvpm=3|||||030541|||6|1|1|2|1|2|1|1)

**Análisis:** Podemos ver en la tabla los 20 países más importantes de exportaciones de Salmón al mundo.

Tabla 9. Exportaciones de Chile al mundo

**TRADE MAP**  
 Estadísticas de comercio para el desarrollo internacional de las empresas

Página de inicio | Menú de selección | Inversión | Acceso a Mercados | Documentos de referencia | Mi cuenta | FAQ | Tutoriales | Acerca de | Español

Producto: ..... 030541 - salmones del pacifico, atlantico o danubio, ahumados | Grupo de productos: Ninguno

Mundo  País: Chile | Grupo de países: Ninguno

Socio: Todos | Grupo de socios: Ninguno

otros criterios: Exportaciones | Series de tiempo anuales | por país | Datos directos | Valores | Dólar EUA

Bilateral o múltiples	Importadores:	Valor exportada en 2009	Valor exportada en 2010	Valor exportada en 2011	Valor exportada en 2012	Valor exportada en 2013
	Mundo	35.547	36.321	52.881	45.889	48.887
<input type="checkbox"/>	Estados Unidos de América	20.620	25.505	40.147	33.243	34.920
<input type="checkbox"/>	México	1.851	2.009	2.190	3.185	2.613
<input type="checkbox"/>	Colombia	798	1.010	1.222	1.342	1.782
<input type="checkbox"/>	Japón	1.175	1.335	2.673	2.494	1.589
<input type="checkbox"/>	Rusia	883	1.099	1.485	1.851	1.542
<input type="checkbox"/>	Uruguay	191	204	209	345	661
<input type="checkbox"/>	Costa Rica	426	453	455	454	565
<input type="checkbox"/>	Canadá	638	0	0	0	528
<input type="checkbox"/>	Argentina	420	592	847	929	520
<input type="checkbox"/>	Brazil	0	0	0	0	304
<input type="checkbox"/>	Perú	294	314	507	401	287
<input type="checkbox"/>	Singapur	0	1	205	0	271
<input type="checkbox"/>	Ecuador	44	103	91	103	158
<input type="checkbox"/>	Jamaica	0	0	145	18	152
<input type="checkbox"/>	Venezuela	174	84	29	415	97
<input type="checkbox"/>	Filipinas	0	32	103	12	58
<input type="checkbox"/>	Suecia	227	191	406	193	81
<input type="checkbox"/>	Bolivia	69	125	114	103	77
<input type="checkbox"/>	Paraguay	20	26	43	42	88
<input type="checkbox"/>	India	194	309	27	142	64
<input type="checkbox"/>	Francia	0	103	152	126	45
<input type="checkbox"/>	España	0	0	0	0	48
<input type="checkbox"/>	Burkina	0	0	0	0	42
<input type="checkbox"/>	El Salvador	24	75	45	50	35

Tomado de Trade map, (2014)

[http://www.trademap.org/Country\\_SelProduct\\_TS.aspx?nvpm=3|||||030541|||6|1|1|2|2|1|2|1|1](http://www.trademap.org/Country_SelProduct_TS.aspx?nvpm=3|||||030541|||6|1|1|2|2|1|2|1|1)

**Análisis:** La tabla muestra las exportaciones de Chile a otros países con valores miles de dólares. Podemos apreciar Ecuador entre estos países con poca participación pero no menos importante.

### 3.3 Chile como principal exportador para Ecuador

En las tablas números 8 y 9 Chile está entre los principales exportadores de Salmón en el mundo. Si observamos con atención la tabla podemos constatar que geográficamente lo más conveniente para nuestra empresa por distancia y también por acuerdos comerciales es importar desde Chile. Por tal motivo, nuestra empresa Surcos S.A. que ya tiene la tecnología y puesta en marcha ha decidido importar desde Chile. Observaremos en la tabla siguiente los costos de producción de Salmón que actualmente maneja la empresa.



Tabla de participación en el mercado de las marcas de salmón en venta.

**Tabla 10. Costo PVP Supermercados**

<b>Marca</b>	<b>Producto</b>	<b>Peso</b>	<b>Precio</b>
Terranova	Salmón ahumado	50g	5.75
Terranova	Salmón ahumado	100g	5.34
Terranova	Salmón ahumado	200g	9.08
Terranova	Salmón ahumado	500g	21.77

Adaptado de: Surcos S.A., 2014.

**Análisis:** Observamos en la tabla anterior el valor comercial de una de las marcas más importantes en el mercado ZANUKISA S.A., empresa en la que se ahúma, se cuece, se empaca al vacío y que finaliza con una presentación variada.

### **3.4 Valor agregado y know-how de salmón en la ciudad de Quito-Ecuador con fines de reexportación.**

En la ciudad de Quito se encuentran algunas empresas que actualmente se han dedicado a la importación de salmón fresco congelado desde Chile. Hemos contactado alguna de ellas entre las que hemos escogido la empresa Surcos S.A. que tiene una innovadora planta de procesamiento con tecnología de punta que cumple con las especificaciones sanitarias que hemos buscado y que es indispensable para poder cumplir con los requerimientos de nuestro cliente. Empresa en la cual vamos a ahumar y empacar al vacío nuestro producto.





Figura 5. Cuarto frio de empaque

**Análisis:** Cuarto de empaque producto terminado donde observamos todos los estándares de calidad necesarios.



Figura 6. Salida de cuarto frío

Figura 7. Diferentes pesos

Después de esta corta introducción podemos constatar que tenemos el producto y el know-how para poder exportar el salmón.

## 3.5 Estudio de mercado en Jamaica

### 3.5.1 Importación y consumo de Salmón en Jamaica

Tabla 11. Importación desde Chile Y EL MUNDO

International Trade Centre  
TRADE MAP  
Estadísticas de comercio para el desarrollo internacional de las empresas

Producto: .....030541 - salmones del pacifico, atlantico o danubio, ahumados  
Grupo de productos: Ninguno  
Mundo País: Jamaica  
Grupo de países: Ninguno  
Socio: Todos  
Grupo de socios: Ninguno  
otros criterios: Importaciones Series de tiempo anuales por país Datos directos Valores Dólar EUA

Lista de los mercados proveedores para un producto importado por Jamaica #  
Producto: 030541 salmones del pacifico, atlantico o danubio, ahumados, incluido filetes  
El código de producto seleccionado arriba ha sido reasignado a partir de la revisión 2012 del SA.

Unidad: miles Dólar EUA

Tabla Gráfico Mapa Empresas

Exportar hacia: Período (número de columnas): 5 por página número de líneas por página: Por defecto (25 por página)

Bilateral a 8 dígitos	Exportadores	Valor importada en 2008	Valor importada en 2009	Valor importada en 2010	Valor importada en 2011	Valor importada en 2012
	Mundo	428	577	561	583	717
<input type="checkbox"/>	Estados Unidos de América	410	539	537	453	672
<input type="checkbox"/>	Chile	0	0	0	85	23
<input type="checkbox"/>	Panamá	14	38	24	44	22
<input type="checkbox"/>	Dinamarca	0	0	0	0	1
<input type="checkbox"/>	Canadá	4	0	0	0	0
<input type="checkbox"/>	Trinidad y Tobago	0	0	0	2	0

Tomado de Trademap, (2014) [http://www.trademap.org/Country\\_SelProductCountry\\_TS.aspx](http://www.trademap.org/Country_SelProductCountry_TS.aspx)

**Análisis:** podemos observar importaciones desde Estados Unidos como principal proveedor, Chile en los últimos dos años y Panamá con una pequeña participación en los últimos 5 años. (jacustoms s.f.) no se si esta bien ubicado

### 3.5.2 Mercado general de Jamaica

#### 3.5.2.1 Principales proveedores de las importaciones de Jamaica

USA principal proveedor

BRASIL	5.14%
CHINA	17.98%
JAPÓN	4.00%
CANADÁ	3.12%

**Tabla 12. Principales exportadores de salmón a Jamaica**

**TRADE MAP**  
 Estadísticas de comercio para el desarrollo internacional de las empresas

---

Página de inicio | Menú de selección | Inversión | Acceso a Mercados | Documentos de referencia | Mi cuenta | FAQ | Tutoriales | Acerca de | Español ▼

Producto: 030541 - salmones del pacifico, atlantico o danubio, ahumados ▼ Grupo de productos: Ninguno ▼

Mundo | País: Jamaica ▼ Grupo de países: Ninguno ▼

Socio: Todos ▼ Grupo de socios: Ninguno ▼

otros criterios: Importaciones ▼ Series de tiempo anuales ▼ por país ▼ Datos directos ▼ Valores ▼ Dólar EUA ▼

**Lista de los mercados proveedores para un producto importado por Jamaica**

Producto: 030541 salmones del pacifico, atlantico o danubio, ahumados, incluido filetes

El código de producto seleccionado arriba ha sido reasignado a partir de la revisión 2012 del SA.

Unidad : miles Dólar EUA

Tabla | Gráfico | Mapa | Empresas

Exportar hacia:    
 Período (número de columnas): 5 por página ▼ número de líneas por página: Por defecto (25 por página) ▼

Bilateral a 8 dígitos	Exportadores	Valor importada en 2008	Valor importada en 2009	Valor importada en 2010	Valor importada en 2011	Valor importada en 2012 ▼
Mundo		428	577	561	583	717
	Estados Unidos de América	410	539	537	453	672
	Chile	0	0	0	65	23
	Panamá	14	38	24	44	22

Tomado de Trademap, (2014) [http://www.trademap.org/Country\\_SelProductCountry\\_TS.aspx](http://www.trademap.org/Country_SelProductCountry_TS.aspx)

### 3.5.3 Relación comercial entre Jamaica y Ecuador

Se ha exportado 61 sub-partidas hacia Jamaica en el año 2012, entre las principales tenemos quemadores de gas con 13.83%, seguido por lavabos con 13.41%. El superávit comercial ha tenido un comportamiento irregular.

Principales Productos que el Ecuador exportó a Jamaica considerando las ventas del año 2012

Tabla 13. Principales productos exportados por Ecuador a Jamaica

PRINCIPALES PRODUCTOS EXPORTADOS POR ECUADOR HACIA JAMAICA									
Miles USD FOB									
Subpartida	Descripción	2008	2009	2010	2011	2012	A mayo 2013	TCPA	Partic. % 2012
7321.90.90.00	LOS DEMÁS QUEMADORES DE GAS	524	502	260	166	262	-	-15.86%	13.83%
6910.90.00.00	LOS DEMÁS FREGADEROS (PILETAS DE LAVAR), LAVABOS	50	191	140	104	255	1	-	13.41%
6910.10.00.00	FREGADEROS (PILETAS DE LAVAR), DE PORCELANA	323	171	186	123	165	63	-15.49%	8.68%
2309.90.90.00	OTRAS PREPARACIONES PARA LA ALIMENTACIÓN DE ANIMALES, LAS DEMÁS EXCEPTO PARA PERROS O GATOS	307	438	106	90	158	38	-	8.32%
7313.00.10.00	ALAMBRE DE PÚAS	-	135	102	170	139	122	-	7.32%
1517.10.00.00	- MARGARINA; MEZCLAS O PREPARACIONES - MARGARINA, EXCEPTO LA MARGARINA LÍQUIDA	145	97	104	125	129	-	-	6.82%
3401.19.10.00	LOS DEMÁS JABON EN BARRAS, PANES, TROZOS O PIEZAS TROQUELADAS O MOLDEADAS	152	91	141	114	123	82	-5.08%	6.48%
2008.99.90.00	LAS DEMÁS FRUTAS O FRUTOS PREPARADOS O CONSERVADOS DE OTRO MODO, INCLUIDAS LAS MEZCLAS, NO CONTEMPLADAS EN OTRA PARTE	414	564	371	196	117	-	-27.09%	6.16%
9403.20.00.00	LOS DEMÁS MUEBLES DE METAL	-	33	42	15	64	2	-	3.37%
3920.20.10.00	LAS DEMÁS PLACAS, LÁMINAS, DE POLIPROPILENO METALIZADA HASTA DE 25 MICRONES DE ESPESOR	-	-	-	-	54	-	-	2.83%
2005.40.00.00	ARVEJAS(GUISANTES, CHÍCHAROS)(PISUM SATIVUM)	114	23	37	48	48	25	-	2.53%
7217.20.00.00	ALAMBRE DE HIERRO O ACERO SIN ALEAR O CINCADO	62	82	47	107	43	-	-8.55%	2.27%
3922.20.00.00	ASIENTOS Y TAPAS DE INODOROS	3	18	33	28	39	4	93.34%	2.07%
7317.00.00.00	- PUNTAS, CLAVOS, CHINCHETAS (CHINCHES), - PUNTAS, CLAVOS, CHINCHETAS (CHINCHES), GRAPAS APUNTADAS, ONDULADAS O BISELADAS,	-	-	43	39	32	35	-	1.67%
6908.90.00.00	LAS DEMÁS PLACAS Y BALDOSAS DE CERÁMICA, BARNIZADAS O ESMALTADAS	79	24	46	112	30	-	-	1.57%
	Demás productos	1,305	1,168	831	550	240	515	-34.49%	12.66%
	Todos los productos	3,477	3,535	2,489	1,987	1,899	887	-14.04%	100.00%

Tomado de Banco Central de Ecuador

**Análisis:** La tabla muestra los principales productos con los que Ecuador ha ingresado al mercado Jamaicano.

### 3.5.4 Barreras arancelarias y no arancelarias en Jamaica

#### 3.5.4.1 Importación Comercial - Traducción de la página de aduana Jamaica

#### 3.5.4.2 Formulario C87X

Puede ser cualquier producto en cantidades, más de la cantidad normal o habitual requerido por un particular para su uso personal. Productos destinados a los intercambios de negocios u otras actividades comerciales. Estos requieren los servicios de un agente de aduanas autorizado para el despacho de importación o de exportación. Para bienes valorados en más de US \$ 3.000 y hasta US \$ 5.000 (Valor CIF)

Para bienes valorados en más de US \$ 5.000: NB. Las mercancías que superen un valor CIF de USD 5.000 o su equivalente de Jamaica, deben ser aprobadas por un agente de aduanas autorizado

01 Broker presenta Importación de Entrada (Formulario C87) electrónicamente.

02 Broker toma documento real a Lodgment turística en el Custom House para su asignación a un oficial.

03 Aplicar los pasos 4-9.

4. Proceder al Cajero de Aduanas y pagar los derechos correspondientes utilizando una de las siguientes opciones de pago:

a) El pago electrónico (e-pago)

b) Durante el pago contador (efectivo, tarjeta de débito / crédito o cheque de gerente).

9. Si se determina que un derecho adicional se paga, se les dará instrucciones para regresar a la Aduana para el servicio adicional que se calcula y se paga. El recibo por derecho adicional pagado debe ser llevado de vuelta al Oficial de Liberación, después de que un pronunciamiento de Aduanas se emitiera.

NB. Para la preparación de una declaración de importación y para la clasificación de las mercancías, una Ley, Arancel de Aduanas de Aduanas (revisión) (enmienda) de la Resolución de 2007 es requerida. Esto se puede comprar en los servicios de impresión en Jamaica a 77 1/2 Duke Street, Kingston. Tel: 1-876-967-2250. (Jamaica Customs, 2009)

### **3.6 Valor en aduana para Ecuador**

Para calcular los derechos aduaneros que deberán aplicarse, se define el valor en aduana que es el de la mercancía más el gasto de seguro y flete internacional. Base legal Art 110 COPCI; Base Imponible. (ecuapass.aduana.s.f.)

### 3.6.1 Partidas arancelarias de Importaciones de salmón desde Arica-chile a Quito-Ecuador

Tabla 14. Partidas arancelarias

Tipo de Elemento	Subpartida	Código Complementario	Código Suplementario	Descripción de Elemento	Código de Unidad Física	Fecha de Inicio de Vigencia	Fecha de Fin de Vigencia
SUBPARTIDA S.A.	0303.22.00.00	0000	0000	--SALMONES DEL ATLANTICO (SALMO SALAR) Y S	KILOGRAMO BRUTO	28/Mar/1998	04/Ene/1999
SUBPARTIDA S.A.	0303.22.00.00	0000	0000	--SALMONES DEL ATLANTICO (SALMO SALAR) Y S	KILOGRAMO BRUTO	23/Feb/1999	31/Dic/1999
SUBPARTIDA S.A.	0303.22.00.00	0000	0000	--SALMONES DEL ATLANTICO (SALMO SALAR) Y S	KILOGRAMO BRUTO	01/Jun/2001	31/Ago/2001
SUBPARTIDA S.A.	0305.41.00.00	0000	0000	--SALMONES DEL PACIFICO (ONCORHYNCHUS NEI	KILOGRAMO BRUTO	01/Ene/1998	27/Mar/1998
SUBPARTIDA S.A.	0305.41.00.00	0000	0000	--SALMONES DEL PACIFICO (ONCORHYNCHUS NEI	KILOGRAMO BRUTO	01/Jun/2001	31/Ago/2001
SUBPARTIDA S.A.	0305.41.00.00	0000	0000	--SALMONES DEL PACIFICO (ONCORHYNCHUS NEI	KILOGRAMO BRUTO	01/Ene/2000	27/Feb/2001
SUBPARTIDA S.A.	0305.41.00.00	0000	0000	--SALMONES DEL PACIFICO (ONCORHYNCHUS NEI	KILOGRAMO BRUTO	17/Dic/2008	
SUBPARTIDA S.A.	0305.41.00.00	0000	0000	--SALMONES DEL PACIFICO (ONCORHYNCHUS NEI	KILOGRAMO BRUTO	05/Ene/1999	22/Feb/1999
SUBPARTIDA S.A.	0305.41.00.00	0000	0000	--SALMONES DEL PACIFICO (ONCORHYNCHUS NEI	KILOGRAMO BRUTO	23/Feb/1999	31/Dic/1999
SUBPARTIDA S.A.	0305.41.00.00	0000	0000	--SALMONES DEL PACIFICO (ONCORHYNCHUS NEI	KILOGRAMO BRUTO	28/Feb/2001	31/May/2001

Adm. de nomenclatura y características de mercancías		Tipo de Información Asociada a la Mercancía	
* Tipo de Elemento	[55A] SUBPARTIDA S.A.	* Descripción de Elemento	DNIS DEL ATLANTICO (SALMO SALAR) Y SALMONES DEL DANUBIO (HUCHO HUIC
* Subpartida	0305.41.00.00	* Código de Unidad Física	[31] KILOGRAMO BRUTO
* Código Complementario	0000	* Requiere Información de Vehículo	[N] NO
* Código Suplementario	0000	* Elemento Tactico	[N] NO
* Fecha de Inicio de Vigencia	17/12/2008	* Fecha de Fin de Vigencia	
* Código de Producto de Sistema Arancel de Franja de Precios	--Selección--	* Código de Tipo de Producto de Sistema Arancel de Franja de Precios	--Selección--
* Naturaleza Primaria de Mercancía	[PER] PERECIBLE	* Tratamiento de Mercancía	[GEN] GENERAL
* Versión de Nomenclatura	4	* Código de Norma (Base Legal)	0
* Tipo de Norma	[RES] RESOLUCIÓN	* Nombre de Norma	RESOLUCION 008 -2014
* Comentarios de Apertura	D 1458, R.O. 4095 16/12/2008, DECRETO EJECUTIVO 1458, R.O. 409 5 16/12/08		
* Comentarios de Cierre			

Consulta de porcentaje de liberación y preferencias									
Resultado : 158									
Código de Liberación	Tipo de Liberación	Identificador de Grupo	Subpartida	Código Complementario	Código Suplementario	Código de OCE	Código de País de Origen	País de Destino	
0451	L	-	X	0000	X	X	X	X	
0451	L	-	X	0000	X	X	X	X	
0037	I	-	0305410000	0000	X	X	CL	X	
0037	I	-	0305410000	0000	X	X	CL	X	

Consulta de tributos fijos de mercancías							
Resultado : 9							
Código Complementario	Código Suplementario	Código de Tributo	Código de Forma de Aplicación de Tributo	Fecha de Inicio de Vigencia	Fecha de Fin de Vigencia	Valor del Tributo	Criterio Variación Tributo
0000	0000	PORCENTAJE TECH	BASE IMPONIBLE	01/Jun/2009		0	
0000	0000	ANTIDUMPING	BASE IMPONIBLE	01/Jun/2009		0	
0000	0000	FONDINFA	BASE IMPONIBLE	01/Jun/2009		0.5	
0000	0000	ICE ADVALOREM	BASE IMPONIBLE	01/Jun/2009		0	
0000	0000	ARANCEL ADVALOF	BASE IMPONIBLE	01/Jun/2009		30	
0000	0000	SALVAGUARDIA	BASE IMPONIBLE	01/Jun/2009		0	
0000	0000	INCREMENTO ICE	BASE IMPONIBLE	01/Jun/2009		0	
0000	0000	AEC	BASE IMPONIBLE	01/Jun/2009		0	
0000	0000	IVA	BASE IMPONIBLE	01/Jun/2009		12	

Tomado de Ecuapass, (2014) [http://ecuapass.aduana.gob.ec/ipt\\_server/ipt\\_flex/ipt\\_arancel.jsp](http://ecuapass.aduana.gob.ec/ipt_server/ipt_flex/ipt_arancel.jsp) partidas arancelarias

**Análisis:** Se observa en la tabla la partida arancelaria para el salmón atlántico, pacífico podemos constatar el convenio que se mantiene con el país de importación Chile, los valores a pagar en Aduana y las barreras arancelarias y no arancelarias a las que se tiene que someter la mercancía.



### 3.6.2 Acuerdos liberatorios

**Tabla 15. Preferencia Internacional 37 Acdo. Comp. Eco. ALADI-Chi #32  
Dec Ej. #2439 SUP. R.O # 603 Ene-03-95.**

Consulta de porcentaje de liberacion y preferencias								
Resultado : 158								
Código de Liberación	Tipo de Liberación ▲	Identificador de Grupo	Subpartida	Código Complementario	Código Suplementario	Código de OCE	Código de País de Origen	País de Destino
0037	I	-	0305410000	0000	X	X	CL	X
0037	I	-	0305410000	0000	X	X	CL	X
0064	I	-	X	0000	X	X	PE	X

Tomado de Ecuapass, (2014) [http://ecuapass.aduana.gob.ec/ipt\\_server/ipt\\_flex/ipt\\_arancel.jsp](http://ecuapass.aduana.gob.ec/ipt_server/ipt_flex/ipt_arancel.jsp)  
partidas arancelarias

### 3.6.3 Barreras de entrada (arancelaria y no arancelaria)

Para la partida 0305.41.00.00, tenemos restricciones y prohibiciones con el país de China para el Régimen de importación a Consumo, con el tipo de restricción Prohibición, el código de Institución de la Agencia Ecuatoriana de Aseguramiento de Calidad, código, con fecha de vigencia al 31 de diciembre del año 3000, descripción de MAGAP No. DAJ-20132BF-0201.0012.REG.OF.42. 24 de julio de 2013, Código de Norma Base Legal 669517.

**Tabla 16. Barreras de entrada**

Consulta de las mercancías de restricción y prohibición						
Resultado : 1						
Subpartida	Código Complementario	Código Suplementario	Código de OCE	Código de País de Origen	País de embarque	Código de F Embai
0305410000	0000	0000	X	CHINA		X

Tomado de Trade map, (2014)

[http://www.trademap.org/Country\\_SelProduct\\_TS.aspx?nvpm=3|||||030541|||6|1|1|2|2|1|2|1|1](http://www.trademap.org/Country_SelProduct_TS.aspx?nvpm=3|||||030541|||6|1|1|2|2|1|2|1|1)

**Análisis:** Como podemos ver las restricciones son para el país de China por cuanto podemos importar sin inconveniente desde Chile.

### 3.6.4 Barreras no arancelarias

Previo a la importación o comercialización los productos nacionales o extranjeros que constan en la lista de Bienes Sujetos de Control, deben cumplir con normas y reglamentos, su cumplimiento se debe probar por una entidad de acreditación debidamente reconocida.

En el caso de salmón no es requerida

**Tabla 17. Certificado de reconocimiento**

116	Certificado de reconocimiento INEN	19/11/2013	<a href="#">Descargar</a>
-----	------------------------------------	------------	---------------------------

Tomado de Comercio Exterior, (2013) <http://comercioexterior.gob.ec/resoluciones-2013/>

### 3.6.5 Requisitos de etiquetado empaque y embalaje

El empaque en una exportación es vital para el manejo y preservación de la mercancía y/o producto a exportar, si el empaque no es adecuado puede ocasionar la no aceptación por el importador a la hora de recibir en el destino final. El tipo de material a utilizarse dependerá del tipo de producto y transporte para el envío, de la temperatura, atmosfera, especificaciones del comprador, etiquetados, tarifas y flete; la carga se debe empacar de manera que pueda ser manipulada por el transportista y facilite la carga y descarga en la cadena de distribución.

#### 3.6.5.1 Requisitos de embalaje para importación desde Chile a Ecuador

1. Fileteado
2. Separados en fundas plásticas
3. En cajas de 1 de ancho 2 de alto
4. En contenedor refrigerado con una temperatura de 5 grados centígrados.
5. Las cajas deben contener: peso, manejo adecuado nombre del exportador e importador, signos gráficos de manipulación.
6. En palets de 1 x 1,20



### 3.6.5.2 Requisitos de embalaje para reexportación desde Ecuador a Jamaica

1. En el idioma inglés todas las especificaciones de empaque individual, y en las cajas que porten estas unidades.
2. Cajas de cartón individuales con las propiedades nutricionales, peso y marcas enviadas por el comprador importador.
3. Empacado al vacío
4. En container refrigerado

### 3.6.6 Análisis de la competencia para la reexportación del salmón a Jamaica

Tabla 18. Países importadores de Salmón

International Trade Centre **TRADE MAP**  
Estadísticas de comercio para el desarrollo internacional de las empresas

Producto: 030541 - salmones del pacifico, atlantico o danubio, ahumados  
País: Jamaica  
Socio: Todos  
Unidad: miles Dólar EUA

Lista de los mercados proveedores para un producto importado por Jamaica  
Producto: 030541 salmones del pacifico, atlantico o danubio, ahumados, incluido filetes

Bilateral a 8 dígitos	Exportadores	Valor importada en 2008	Valor importada en 2009	Valor importada en 2010	Valor importada en 2011	Valor importada en 2012
Mundo		428	577	581	583	717
<input type="checkbox"/>	Estados Unidos de América	410	539	537	453	672
<input type="checkbox"/>	Chile	0	0	0	85	23
<input type="checkbox"/>	Panamá	14	38	24	44	22
<input type="checkbox"/>	Dinamarca	0	0	0	0	1
<input type="checkbox"/>	Canadá	4	0	0	0	0
<input type="checkbox"/>	Trinidad y Tobago	0	0	0	2	0

Tomado de: Trade map, (2014)

[http://www.trademap.org/Country\\_SelProduct\\_TS.aspx?nvpm=3|||||030541|||6|1|1|2|2|1|2|1|1](http://www.trademap.org/Country_SelProduct_TS.aspx?nvpm=3|||||030541|||6|1|1|2|2|1|2|1|1)

**Análisis:** Podemos identificar a USA como nuestro principal competidor seguido de Chile, no obstante hemos decidido entrar al mercado.

**Tabla 19. Exportación de salmón de USA a Jamaica**

International Trade Centre **TRADE MAP**  
Estadísticas de comercio para el desarrollo internacional de las empresas

Página de inicio Menú de selección Inversión Acceso a Mercados Documentos de referencia Mi cuenta FAQ Tutoriales Acerca de Español

Producto: ..... 030541 - salmones del pacifico, atlantico o danubio, ahumados Grupo de productos: Ninguno

Mundo País: Jamaica Grupo de países: Ninguno

Socio: Estados Unidos de América Grupo de socios: Ninguno

otros criterios: Importaciones Series de tiempo anuales por producto Productos a 10 dígitos Valores Dólar EUA

**Comercio bilateral entre Jamaica y Estados Unidos de América**  
Producto: 030541 salmones del pacifico, atlantico o danubio, ahumados, incluido filetes  
El código de producto seleccionado arriba ha sido reasignado a partir de la revisión 2012 del SA.

Unidad: Dólar EUA miles

Tabla Gráfico Mapa Empresas

Exportar hacia: Período (número de columnas): 3 por página número de líneas por página: Por defecto (25 por página)

Código del producto	Descripción del producto	Jamaica importa desde Estados Unidos de América			Jamaica importa desde el mundo		
		Valor en 2010	Valor en 2011	Valor en 2012	Valor en 2010	Valor en 2011	Valor en 2012
0305410000	Pacific salmon "Oncorhynchus nerka, Oncorhynchus gorbuscha, Oncorhynchus keta, Oncorhynchus tshawytscha, Oncorhynchus kisutch, Oncorhynchus masou and Oncorhynchus rhodurus", Atlantic salmon "Salmo salar" and Danube salmon "Hucho hucho", smoked, incl. filets	537	453	672	561	583	717

Tomado de Trademap, 2014

[http://www.trademap.org/Bilateral\\_10D\\_TS.aspx?nvpm=3|388||842||030541|||8|1|1|1|2|1|1|1|1](http://www.trademap.org/Bilateral_10D_TS.aspx?nvpm=3|388||842||030541|||8|1|1|1|2|1|1|1|1)

**Análisis:** La exportación de salmón desde estados Unidos a Jamaica ha ido en incremento en los últimos años ascendiendo de 537 miles de dólares a 717 miles.

**El cultivo de salmón plateado:** inició en el año 1.900 en Oregon (Estados Unidos de América) como mecanismo de impulso de la pesca comercial. En 1969, el Servicio Nacional de Pesca Marítima inició el cultivo en jaulas marinas en el Estado de Washington (Estados Unidos de América), en 1970, el desarrollo de un proyecto piloto público/privado a escala comercial. Hacia mediados de la década de 1980 produjeron más de 3.000 toneladas/año de salmón plateado tamaño plato (0,35 kg), en jaulas flotantes. Al temprano éxito en Estados Unidos le siguió el desarrollo de cultivos marinos de salmón en Chile. A pesar de todo este esfuerzo Chile sigue siendo uno de los más grandes exportadores de Salmón y sigue obteniendo los mejores precios de venta. (FAO, 2014)

## CAPÍTULO IV: PROCESO DE EXPORTACIÓN / IMPORTACIÓN

### 4.1 Flujo del proceso de Importación Temporal y Reexportación

Para el flujo del proceso de importación del salmón fresco refrigerado y congelado desde Arica-Chile se ha determinado que existen 3 pasos

#### 4.1.1 Flujo de Pre-Importación de salmón desde Chile a Ecuador

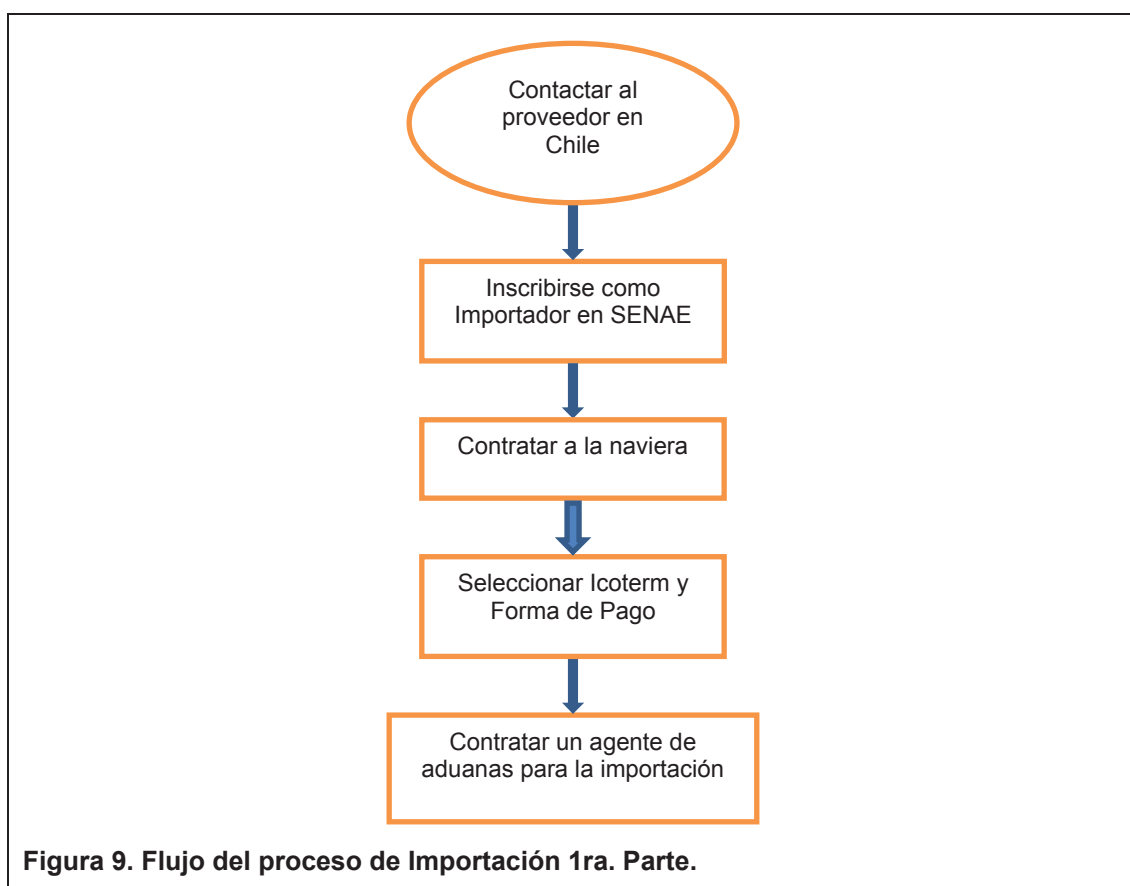

#### 4.1.2 Segunda parte, Trámite de Importación Temporal



Figura 10. Proceso de importación 2da. Parte.

## **4.2 Requisitos y trámites de reexportación / importación**

### **4.2.1 Requisitos de importación desde Chile a Ecuador para salmón refrigerado**

#### **4.2.1.1 Contactar con el proveedor en Chile**

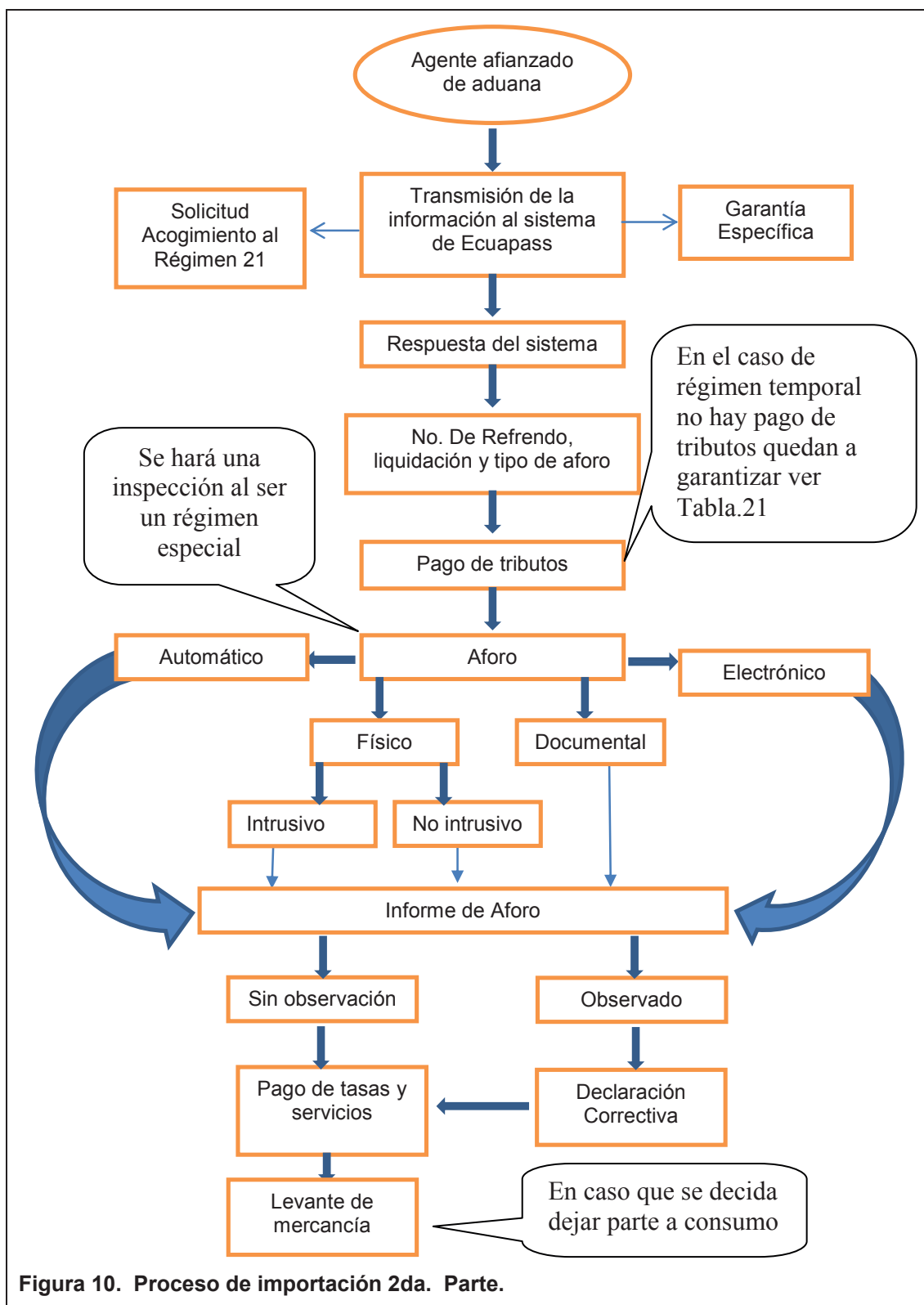
Salmón Chile es uno de los exportadores de salmón más grandes de Chile ubicado en cuatro regiones con una industria acuícola salmonera con una evolución de exportación muy importante. Su mercado más importante Japón seguido de USA y con 11% de exportaciones a Latinoamérica ha sido escogido como nuestro proveedor. (Salmón Chile, 2013)

#### **4.2.1.2 Inscripción como importador en SENA E**

Registrado el RUC en el SRI, se adquiere el certificado digital para firma electrónica y autenticación Token otorgada por Banco Central o Security data, para registrarse en el portal del Ecuapass se debe actualizar datos, crear usuario y contraseña, aceptar políticas de uso y registrar firma electrónica, (boletín 32-2012). Al desaduanizar la mercancía importada se deben presentar los documentos de acompañamiento y soporte, pasar por los debidos canales de aforo y cancelar los tributos respectivos que se exige con la base legal COPCI.

## **4.3 Requisitos de Régimen Admisión Temporal para Perfeccionamiento Activo**

Cumplir con los requisitos del Art. 149 del COPCI y los Art. 131-141 del Reglamento. (aduanagob, s.f.)

- a) Art. 149.-** Ingreso al territorio aduanero suspendiendo el pago de impuesto a mercancías con finalidad de exportación, estos productos

también pueden finalizar con un régimen de importación a consumo una vez pagados los tributos correspondientes.

**b) Art. 131.-** Admite la transformación, fabricación de nuevas mercancías, restauración y acondicionamiento, efectuando un programa de maquila autorizada por la autoridad competente.

- El importador puede contratar una tercera persona para realizar las operaciones del proceso.

**c) Art. 132 Requisitos.-** Estar domiciliado en Ecuador, que las mercancías se puedan acoger a los fines del régimen, presentar documentos que acrediten el proceso productivo.

**d) Art. 133 Mercancías admisibles.-** Las que puedan ser sujetas a transformación, elaboración o reparación, materias primas, insumos, etc.

**e) Art. 134 Mercancías no admisibles.-** Complementarias como: lubricantes, combustibles, u otra fuente de energía, repuestos, insumos de oficina.

**f) Art. 135 Garantías.-** Cien por ciento de los tributos suspendidos por cada importación individual.

**g) Art. 136 Plazo.-** Un año contado a partir de la fecha del levante de la mercancía. Si el plazo es por un tiempo inferior podrá solicitar una ampliación sin exceder el año y puede prorrogar una vez.

**h) Art. 137 Culminación del Régimen.-** Con el ingreso a zona primaria para la reexportación, autorización de cambio de destino o importación a consumo. Mermas, sobrantes o desechos provenientes del proceso, podrán ser destruidas, reexportadas, nacionalizadas, o reutilizadas según

disposición de la aduana. El producto resultante del proceso final debe pagar de tributos.

- i) **Art. 138 Sanción por incumplimiento de plazos.-** Si el plazo es vencido habrá un procedimiento sancionatorio, se impondrá la sanción por contravención establecida en el COPCI, la mercancía puede llegar a considerarse como ilegal en el territorio ecuatoriano.

#### **4.3.1 Resolución No. SENA-E-DGN-2012-0355-RE**

Autoriza instalaciones industriales amparadas con una garantía, los productos terminados pueden tener un cambio de régimen después de pagar los tributos.

#### **4.3.2 Normas Generales del Régimen**

**Declaración aduanera.-** Sigue las normas generales de despacho sin aceptarse declaraciones aduaneras sin sus documentos de soporte y acompañamiento. La validación electrónica de los datos con número asignado automáticamente no implica la aceptación del régimen declarado.

**Plazo.-** Un año a partir de la fecha del levante, prorrogable por el mismo periodo, debiendo realizar las prórrogas antes de terminar el periodo dado.

**Modalidades.-** Importación Individual, Maquila, Instalación Industrial.

**Codificación de insumos.-** Se darán códigos a los insumos a importarse para asociarlos al momento de la declaración.

**Empaques y embalajes.-** Aceptados solo para la Admisión Temporal para Perfeccionamiento Activo.

**Ejecución de la garantía.**- El total de la misma más las multas impuestas serán cobradas al día hábil siguiente del vencimiento del plazo. Contabilizado la multa hasta el día a cobrarse la garantía.

#### 4.3.3 Despacho bajo Modalidad Importación Individual

Solicitud en la que se indica el plazo y garantía específica, serán acompañadas de los documentos de soporte.

#### 4.4 Selección de INCOTERM

**CIF, costo seguro y flete determinado:** Este Incoterm aclara que el vendedor debe entregar la mercancía a bordo, contratando y pagando el seguro de cobertura mínima y flete hasta el destino acordado. Se debe comunicar al comprador para contratar un seguro con mayor cobertura. El riesgo será del comprador una vez la mercancía este a bordo. CIF solo se usa en transporte marítimo y fluvial. (areadepymes s.f.)

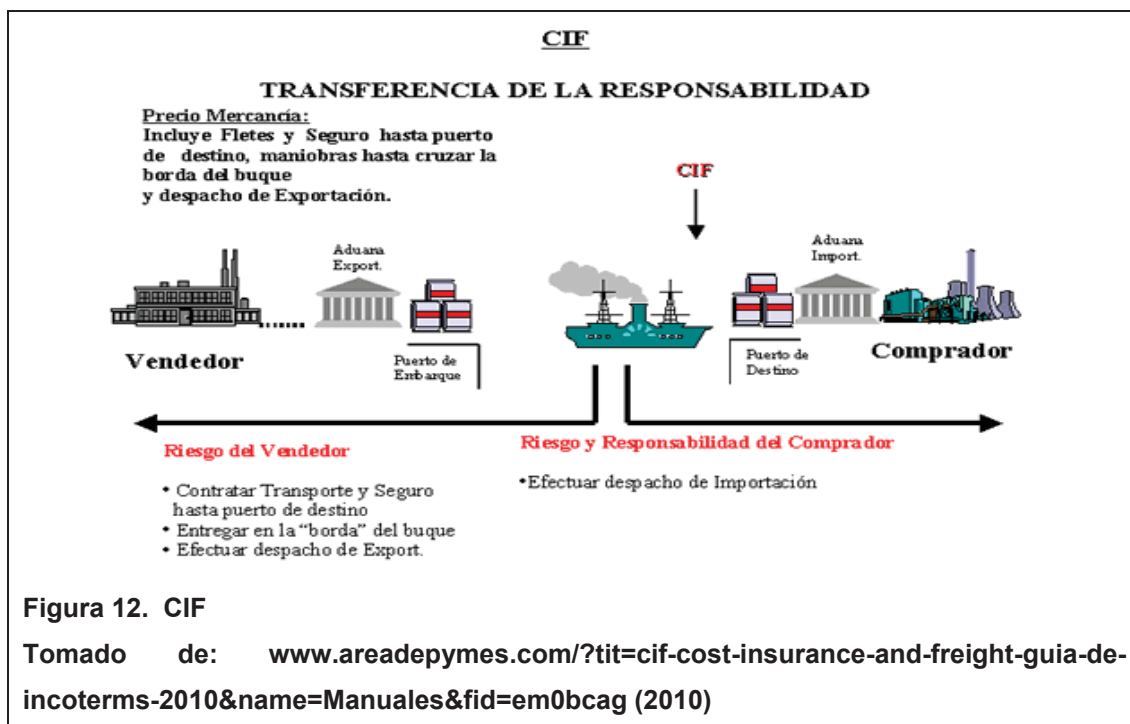



#### 4.5 Contratación de un Agente de aduana

Buscar en la lista de agentes de aduanas autorizados en la página web del SENA, servicio para OCE's descargar la lista y proceder a contratar el Agente de acuerdo a sus requerimientos. Entregarle toda la documentación para que este ingrese la información al sistema Ecuapass y pueda liquidar según el tipo de aforo que resulte.

#### 4.6 Garantía Específica

Art. 235 Garantía Específica consiste en dinero en efectivo, depósito, cheque certificado, nota de crédito, garantía bancaria o póliza. Para este ejercicio se ha escogido dinero en efectivo del 100% de los tributos suspendidos.

#### 4.7 Insumo Producto

**Tabla 20. Insumo Producto**

P. Arancelaria	Valor Fob	Internación en Cantidades	Reexportación	Utilización	Desperdicios	Mermas	Saldo
0350410000	40300,00	5000kl de salmón fresco		5000kl	0	0	

#### 4.8 Cálculo de la Garantía

**Tabla 21. Cálculo de garantía**

VALOR ADUANA	43519,08	
AD-VALOREN 30%	13055,72	13055,72
FODINFA 0,5%	217,60	217,60
BASE IVA 12%	56792,40	
IVA 12%	6815,09	6815,09
A GARANTIZAR		20088,41

## 4.9 Medio de Transporte y logística de importación

Marítimo en contenedor refrigerado, los productos serán empacados al vacío en cajas de cartón de 1m x 1m x2m de alto, ubicados en palets para su fácil manejo.

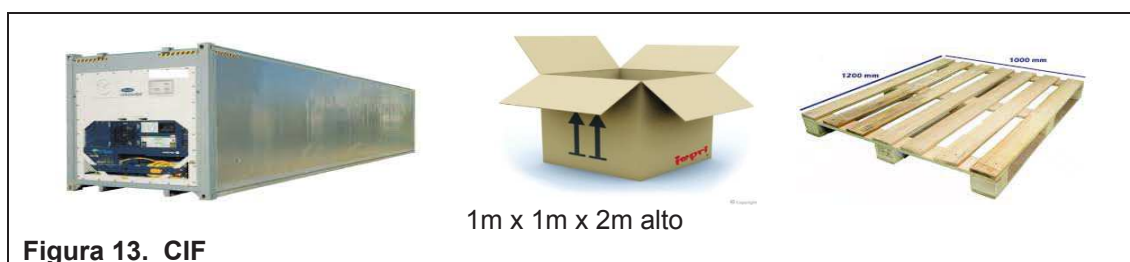

Contenedor con Control de Temperatura. REFER 40´ x 8` x 8.6` Con equipo propio de generación de frío. Diseñados para el transporte de carga que requiere temperaturas bajo cero. Ejemplo: carne, pescado, frutas, etc.

**Dimensiones:** Largo; 11,561 mm. Ancho; 2,280 mm. Altura; 2,249 mm.

**Apertura Puerta:** Ancho; 2,280 mm. Alto; 2,205 mm.

**Tara:** 4,800 kg.

**Peso bruto máximo de carga:** 27,700 kg.

**Peso bruto máximo total:** 32,500 kg.

**Capacidad:** 59.3 m<sup>3</sup>

### 4.9.1 Cuantificación de mercancía a embarcar en la importación de salmón desde Chile hacia Ecuador con INCOTERM CIF

#### 4.9.1.1 Logística de Importación: Embalaje, Empaque

El salmón congelado está empacado en plásticos y congelado, puestos en cajas de cartón de 1m x 1m x 2m de alto y ubicadas en pallets estándar para facilitar el embarque y desembarque del producto.

**Tabla 22. Cubicaje**

Dimensiones		Dimensiones	
Cajas de cartón	1m x 1m x 2m	Contenedor	L.11.56 / An. 2.28 / Al. 2.25
Pallet	1.20m x 1m x 0.10m - Peso 20kg.	Capacidad: 59.3 m <sup>3</sup>	Tara: 4.800kg Máx de carga: 27.700
<b>Total Cajas por pallet</b>	1 caja por pallet	<b>Total pallet dentro del contenedor</b>	18 pallet con un peso total de 5360.4kg.

**4.9.1.2 Procedimiento para cubicaje**

**Cajas por Pallet:** En un pallet de 1,20m x 1m x 0.10m ira una caja de 1m x 1m x 2m con un total de 277.7 kg de salmón.

**ÁREA DEL PALLET=** Ancho (m) x Largo (m) 1,20 x 1,00 = 1,20 m<sup>2</sup>

La altura de 2m de las cajas nos permite solo colocar una caja por pallet, ya que el área de la caja es de 1m cuadrado. Entonces queda **1 caja por pallet**.

**PALLET POR CONTENDOR:** Al tener un contenedor de 40" con un largo de 11,56m un ancho de 2.28m y un alto de 2,25m.

$$\begin{array}{r} \text{Contenedor} \quad 11.56 \quad 2.28 \\ \text{Pallet} \quad \quad \quad 1.20 \quad 1 \\ \hline \quad \quad \quad \quad \quad \quad \quad \quad = 9 \times 2 = \mathbf{18 \text{ Pallet}} \end{array}$$

La caja master tiene 2m<sup>3</sup> con un peso de 5kg cada una y como vienen en total 18 cajas master el peso total de las cajas es de 90kg y el volumen total en 32m<sup>3</sup>.

**Tabla 23. Cubicaje**

Peso Neto Caja Master 5kg	Peso Neto Caja Master con salmón 282.8kg	Peso Bruto (Caja 282.8 + 1 pallet de 15 kg)
2 m <sup>3</sup>	32m <sup>3</sup>	4.8 kg x 18 pallet = 5.360.4kg

#### 4.10 Pre-liquidación de posibles tributos

**Tabla 24. Pre- Liquidación de aduana**

MERCANCIA	SALMON	
SUBPARTIDA	0305.41.00.00	
FOB (5000KG * \$8,06)	40300,00	
FLETE (ANEXO 1)	2788,20	
COSTO Y FLETE	43088,20	
SEGURO 1%	430,88	
<b>VALOR ADUANA</b>	<b>43519,08</b>	
AD-VALOREN 30%	13055,72	13055,72
FODINFA 0,5%	217,60	217,60
BASE IVA 12%	56792,40	
IVA 12%	6815,09	6815,09
<b>A GARANTIZAR</b>	<b>20088,41</b>	

**Nota:** Suspensión de tributos no hay Tributos a cancelar puesto que se deja garantía por el valor de los mismos y quedan suspendidos haciendo uso del Art. 235 del Reglamento del Copci.

Estos tributos serán pagaderos si la mercancía no termina con destino final de reexportación. Los mismos podrían perderse si no se cumple con el reglamento mediante una sanción. Resolución 533-2012.

#### 4.11 Requisitos de exportación de Ecuador a Jamaica para salmón refrigerado

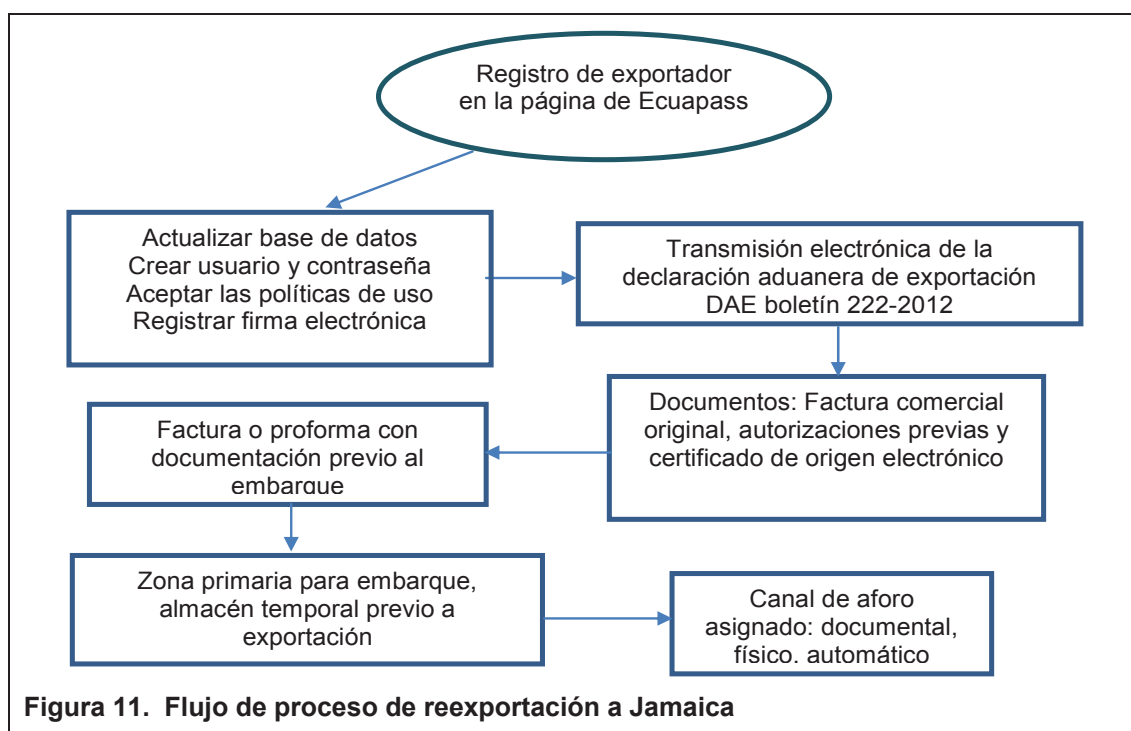

#### **4.11.1 Registro de exportador en el Ecuapass**

Obtención de RUC Servicio de Rentas Internas, adquirir el certificado digital en el Banco Central o en Security Data; registrarse en el portal del Ecuapass (base de datos actualizada, usuario, contraseña, aceptando políticas de uso y la firma digital. *Tome en cuenta que si está registrado como importador debe omitir estos pasos e ir directamente a la web y actualizar su registro.*

#### **4.11.2 El proceso de reexportación**

Inicia con la transmisión electrónica de la DAE en el Ecuapass acompañada de la factura o proforma y documentación previa al embarque, datos del exportador o declarante, descripción de la mercancía por ítem de factura, datos del consignante, destino de la carga, cantidades, peso y demás datos, más documentos digitales como factura comercial, autorizaciones previas, certificado de origen si es requerido. Si los documentos están correctos la mercancía ingresa a zona primaria para el registro y almacenamiento previo a la importación. Esperar el canal de Aforo pudiendo ser documental, automático o físico para obtener la autorización de salida o embarque. Boletín 222-2012.

## **CAPÍTULO V: CONCLUSIONES Y RECOMENDACIONES**

Al concluir el presente trabajo de investigación, “Proceso de importación de Salmón fresco desde Chile bajo Régimen de Admisión Temporal para Perfeccionamiento Activo (REG.21), con reexportación a Jamaica”. Se han identificado varios aspectos, en la importación desde Chile país proveedor, en el proceso del régimen aduanero, y también en la reexportación del mismo.

Se canalizó de manera eficaz un proceso que nos dejó satisfechos en la puesta en marcha al darle el valor agregado, el producto final cumplió con los requerimientos del cliente. El trámite engorroso al momento de la reexportación a Jamaica, los requerimientos de la aduana y la lentitud del sistema nos complicaron la exportación con las dificultades de la poca disponibilidad de información por parte del país a reexportar y la falta de experiencia con el mismo.

### **5.1 Análisis del cumplimiento de los objetivos planteados para el trabajo de titulación**

Se desarrolló un proceso para importar salmón desde Chile hasta Ecuador con el fin de darle un valor agregado y así poderlo reexportar hacia Jamaica, se ha tenido que dividir los procesos en varias etapas para dejar claro cada uno de los pasos a seguir en un régimen de Admisión Temporal para Perfeccionamiento Activo, y estos son:

- a) La importación, en cuya etapa hemos tenido que demostrar los pasos a seguir para una importación favoreciéndonos de un beneficio de importar desde un país con un acuerdo comercial (Acuerdo de complementación económica ACE No.65). Demostrando el trámite aduanero a ser cumplido.

- b) La admisión al régimen aduanero, en la cual se ha explicado la manera de cumplir con requisitos y garantías que permitan dar valor agregado a un producto cuyo fin es reexportarlo.
- c) La culminación con una reexportación.- evidenciando el proceso de exportación hacia el país de destino. Demostrando paso a paso los requisitos para el proceso de exportación.

## **5.2 Comprobación de la Hipótesis planteada**

Finalizada la investigación se ha comprobado la hipótesis planteada, lo que nos indica que el proceso es viable para la reexportación de salmón al país de Jamaica importándolo desde Chile bajo un Régimen de Admisión Temporal para Perfeccionamiento Activo en el periodo 2014-2015.

## **5.3 Otras conclusiones relevantes**

A pesar del desarrollo industrial que está teniendo nuestro país en los sectores acuícolas, se nos hace imposible poder producir salmón debido a nuestro clima, por lo tanto es prescindible importarlo de otro país, pero sin embargo el que no tengamos la producción no nos limita a poder exportar un producto al cual podemos dar un valor agregado teniendo el know-how en marcha. Acotamos también que al traer un tipo de producto no tan conocido por el Ecuador actuamos considerando cumplir con el precepto del buen vivir inscrito en la constitución de la república ya que tenemos un personal 100% ecuatoriano implementando su conocimiento para futuras PYMES.

## **5.4 Recomendaciones**

Con los resultados obtenidos a través de la investigación realizada podemos recomendar lo siguiente:

- a) Buscar un sustituto del salmón con el cual podemos competir en nutrición y tecnología para poder exportar nuestros propios productos o buscar nuevos valores agregados al mismo, nuevas recetas exportables listas para consumir.
  
- b) Contribuir con las PYMES para tener más producción exportable, asociarnos.
  
- c) Difundir los beneficios de nuestros productos por medio de instituciones afines para tener más demanda.
  
- d) Y finalmente tener más información fácil y ágil para poder desarrollar los diferentes regímenes.



## REFERENCIAS

- Aduana del Ecuador - SENA. (2014). Procedimientos para importar, exportar, regímenes aduaneros, consulta de arancel, consulta y descarga del COPCI y su reglamento. Recuperado el 9 de septiembre del 2014: [http://www.aduana.gob.ec/pro/to\\_import.action](http://www.aduana.gob.ec/pro/to_import.action)
- Código Orgánico de la Producción Comercio e Inversiones. (2010). Recuperado el 25 de Agosto del 2014: [http://www.aduana.gob.ec/pro/general\\_copci.action](http://www.aduana.gob.ec/pro/general_copci.action)
- Código Orgánico de la Producción, Comercio e Inversiones. (2011). Reglamento al Título de la Facilitación Aduanera para el Comercio, del Libro V. Recuperado el 13 de Septiembre del 2014: [http://www.aduana.gob.ec/pro/reglamento\\_copci.action](http://www.aduana.gob.ec/pro/reglamento_copci.action)
- Código arancelario (Falta año) Recuperado el 25 de Septiembre del 2014: <http://www.elarancel.com/clasificacion-arancelaria-partida-codigo-taric-o-hs-code/>
- Comercio Exterior Acuerdo de complementación económica: Recuperado el 8 de Septiembre del 2014: [http://comercioexterior.gob.ec/wp-content/uploads/2014/09/ACE65\\_Acuerdo.pdf](http://comercioexterior.gob.ec/wp-content/uploads/2014/09/ACE65_Acuerdo.pdf)
- Exportaciones de salmón desde Chile al mundo Recuperado el 28 de Agosto del 2014: <http://www.salmonchile.cl/en/index.php>
- Formularios de declaración de importaciones en Jamaica. Recuperado el 30 de Agosto del 2014: <http://www.jacustoms.gov.jm/docs/C78XASample.pdf>  
<http://www.eximbankja.com/business-advisory-services/resources/jamaica-customs/jamaica-customs>
- Guía comercial de Chile. Recuperado 27 de Septiembre del 2014 <http://www.proecuador.gob.ec/pubs/guia-comercial-de-chile-2014/>
- Guía comercial de Jamaica. Recuperado el 5 de Agosto del 2014: <http://www.proecuador.gob.ec/pubs/ficha-comercial-de-jamaica-2013/>

Incoterms.(2010). Recuperado el 11 de Septiembre del 2014:  
<http://www.comercioyaduanas.com.mx/incoterms/incoterm/135-que-es-incoterm-cif>

Jamaican Customs. Gobierno de Jamaica. Recuperado 29 de Septiembre del 2014:  
[http://www.jacustoms.gov.jm/home\\_template.php?page=C\\_imports&group\\_id=1](http://www.jacustoms.gov.jm/home_template.php?page=C_imports&group_id=1)

La cámara de quito FALTA

[http://www.lacamaradequito.com/uploads/tx\\_documents/NUEVO\\_ARANCEL.pdf](http://www.lacamaradequito.com/uploads/tx_documents/NUEVO_ARANCEL.pdf)

PRO ECUADOR. (2011). Instituto de Promoción de Exportación e Inversiones. Recuperado el 14 de Agosto del 2014: [http://www.proecuador.gob.ec/en/Producción, reportes de gestión, reporte de exportaciones, precios de mercado.:](http://www.proecuador.gob.ec/en/Producción,reportesdegestión,reportedeexportaciones,preciosdemercado.) Recuperado el 22 de Septiembre del 2014:  
<http://www.salmonchile.cl/en/exportaciones.php>

Salmón Chile. (2013). Proveedores de salmón. Recuperado el 15 de Agosto del 2014: <http://www.salmonchile.cl/en/produccion.php>

Trade Map. (2013). Recuperado el 23 de Septiembre del 2014 de: [www.trademap.org](http://www.trademap.org).

## **ANEXOS**

## ANEXO 1

### Cotización a navieras para importación de Salmón desde Chile

Estimada Elen

Nuestra oferta como sigue

San Antonio Guayaquil

Flete pagado en Ecuador

1/40RH/ FLETE MARITIMO = USD2400

USD 125 THC/ Ecuador

Recargos locales

USD 50,40 Procesamiento de datos

USD 67.20 ECHO por contenedor

USD 50,40 Emisión CAS

USD 50,40 Emisión B/L si fuera el caso

USD44.80 Seguro de contenedor

10 días de tiempo de tránsito aprox

3 días libres en destino para la devolución de la carga contando como primer día el que llega la carga

USD120 diarios en caso de caer en demoraje hasta que el contenedor sea devuelto

Garantía

USD1000 por equipo con cheque certificado a nombre de Greenandes Ecuador

Favor verificar autorización y regulaciones aduaneras para el ingreso de la carga de tal forma que no haya inconveniente con el embarque a su llegada

Nuestra condición de embarque es FCL/FCL para verificaciones sobre embalaje y demás detalles previo a efectuar el embarque; el embarcador deberá revisar directamente con la agencia en origen.

# ANEXO 2

## FORMULARIO PARA IMPORTACIÓN A JAMAICA

<b>IMPORTER</b>	<b>4</b> NAME AND ADDRESS		<b>5</b> Importer's TRN		<b>1</b> PAGE NO. OF PAGES				
	Andrew Levy 13 Diana Crescent Kingston 20		100-102-103						
			<b>2</b> Payment Number/Entry No.		<b>2</b> Entry Locator				
		<b>14</b> ID Type & Number		<b>Code</b>					
		Jamaican Passport - 1902876							
<b>ITEM</b>	<b>4</b> <b>21</b> Description of Goods		<b>22</b> HS Code	<b>23</b> Tax ID / Desc	Value(J\$)	Rate(%)	Calculated(J\$)	FreeCode	Payable (J\$)
			<b>24</b> Quantity	<b>25</b> End Use Code					
			<b>26</b> Value CIF (i/c)						
<b>ITEM</b>	<b>5</b> <b>21</b> Description of Goods		<b>22</b> HS Code	<b>23</b> Tax ID / Desc	Value(J\$)	Rate(%)	Calculated(J\$)	FreeCode	Payable (J\$)
			<b>24</b> Quantity	<b>25</b> End Use Code					
			<b>26</b> Value CIF (i/c)						
<b>ITEM</b>	<b>6</b> <b>21</b> Description of Goods		<b>22</b> HS Code	<b>23</b> Tax ID / Desc	Value(J\$)	Rate(%)	Calculated(J\$)	FreeCode	Payable (J\$)
			<b>24</b> Quantity	<b>25</b> End Use Code					
			<b>26</b> Value CIF (i/c)						

<b>ITEM</b>	<b>7</b> <b>21</b> Description of Goods		<b>22</b> HS Code	<b>23</b> Tax ID / Desc	Value(J\$)	Rate(%)	Calculated(J\$)	FreeCode	Payable (J\$)
			<b>24</b> Quantity	<b>25</b> End Use Code					
			<b>26</b> Value CIF (i/c)						
<b>ITEM</b>	<b>8</b> <b>21</b> Description of Goods		<b>22</b> HS Code	<b>23</b> Tax ID / Desc	Value(J\$)	Rate(%)	Calculated(J\$)	FreeCode	Payable (J\$)
			<b>24</b> Quantity	<b>25</b> End Use Code					
			<b>26</b> Value CIF (i/c)						
<b>DECLARATION</b>	Warning: Substantial penalties will result from false declarations. I declare that the above information is true and correct.		<b>SPECIAL DECLARATIONS</b>	C78X SAMPLE DOCUMENT ONLY					
	Importer's/Declarant's Signature  Date (yyyy/mm/dd)								
<b>32</b> Page Total		Calculated	Payable	<b>33</b> Brought Forward From Page	Calculated	Payable	<b>34</b> Total Amount	Calculated	Payable(J\$)

# ANEXO 3. CERTIFICADO DE ORIGEN



**CERTIFICADO DE ORIGEN**  
ASOCIACIÓN LATINOAMERICANA DE INTEGRACIÓN  
ASSOCIAÇÃO LATINO-AMERICANA DE INTEGRAÇÃO

CERTIFICADO  
N° \_\_\_\_\_

PAÍS EXPORTADOR:		PAÍS IMPORTADOR:
N° de Orden (1)	NALADISA	DENOMINACIÓN DE LAS MERCADERÍAS

### DECLARACIÓN DE ORIGEN

(Declaración Jurada)

DECLARAMOS que las mercaderías indicadas en el presente formulario, correspondientes a la Factura Comercial N° \_\_\_\_\_  
Cumplen con lo establecido en las normas de origen del Acuerdo (2) \_\_\_\_\_ de conformidad con el siguiente desglose:

N° de Orden	NORMAS (3)

FECHA: \_\_\_\_\_  
Razón social, sello y firma del exportador o producto: \_\_\_\_\_

OBSERVACIONES: \_\_\_\_\_  
\_\_\_\_\_  
\_\_\_\_\_

CERTIFICACIÓN DE ORIGEN
Certifico la veracidad de la presente declaración, que sello y firmo en la ciudad de : _____
A los : _____ ( NO LLENAR )
_____ Nombre, sello y firma Entidad Certificadora

Notes: (1) Esta columna indica el orden en que se individualizan las mercaderías comprendidas en el presente certificado. En caso de ser suficiente, se continuará la individualización de las mercaderías en ejemplares suplementarios de este certificado, numerados correlativamente.  
(2) Especificar si se trata de un Acuerdo de alcance regional o de alcance parcial, indicando número de registro.  
(3) En esta columna se identificará la norma de origen con que cumple cada mercadería individualizada por su número de orden

- El formulario no podrá presentar raspaduras, tachaduras o enmiendas.

## ANEXO 4 CARTA DE PORTE

CARTA DE PORTE				Parte nº:				
Matricula Tractor:.....		Conductor 1. Sr.....		Kms. Inicio				
Matricula Remolque:..		Conductor 2. Sr.....						
Orden transmitida por:			Fecha:	Hora:				
<b>CLIENTE CARGA:</b> Nombre:..... Dirección:..... Población:..... Provincia:..... C.I.F.:..... Teléfono:..... Hora llegada: ..... Hora salida: ..... Temperatura de CARGA: ( )    Temperatura de TRANSPORTE: ( )			FECHA Y SELLO   Firmado por D. .... D.N.I. ....					
Detalle De Mercancía Cantidad ..... Concepto .....								
<b>CLIENTE DESCARGA:</b> Nombre:..... Dirección:..... Población:..... Provincia:..... C.I.F.:..... Teléfono:..... Hora llegada: ..... Hora salida: ..... Temperatura de DESCARGA: ( )			FECHA Y SELLO (Recibi mercancía)   Firmado por D. .... D.N.I. ....					
Orden transmitida por:			Fecha:	Hora:				
<b>CLIENTE CARGA:</b> Nombre:..... Dirección:..... Población:..... Provincia:..... C.I.F.:..... Teléfono:..... Hora llegada: ..... Hora salida: ..... Temperatura de CARGA: ( )    Temperatura de TRANSPORTE: ( )			FECHA Y SELLO   Firmado por D. .... D.N.I. ....					
Detalle De Mercancía Cantidad ..... Concepto .....								
<b>CLIENTE DESCARGA:</b> Nombre:..... Dirección:..... Población:..... Provincia:..... C.I.F.:..... Teléfono:..... Hora llegada: ..... Hora salida: ..... Temperatura de DESCARGA: ( )			FECHA Y SELLO (Recibi mercancía)   Firmado por D. .... D.N.I. ....					
GASTO DE GAS-OIL				GASTOS AUTOPISTA				
FECHA	HORA	KM.	LITROS	EUROS	Fecha	Euros	Fecha	Euros
Nº Comprobación		OBSERVACIONES					Nº Hoja incidencias	
Firma conductor 2:				Firma conductor 1:				

*Nota para el conductor: Hay que rellenar correctamente todos los datos de los clientes de carga y de descarga.*

# ANEXO 5 FACTURA

FACTURA EXPORTACIÓN			
No. _____			
E.U.C. N° _____			
Fecha: _____			
Cliente: _____			
Dirección: _____			
Puerto de Embarque: _____			
Puerto de destino: _____			
Barco: _____ Condiciones: _____			
Por lo siguiente:			
CANTIDAD	DESCRIPCIÓN	PRECIO UNITARIO	IMPORTE TOTAL
TOTAL			



## ANEXO 6. DECLARACIÓN ADUANERA DE EXPORTACIÓN

	REPUBLICA DEL ECUADOR DECLARACION ADUANERA DE EXPORTACION	
---	--	---

Número de DAE	
---------------	--

**Información de general**

Código de la distrito	Código de regimen
Tipo de Despacho	Código del declarante

**Información de Exportador**

Nombre del exportador	Telefono del exportador
Dirección del exportador	
Numero de documento de	Ciudad del exportador
CIU	Numero de documento de
Nombre del declarante	
Dirección del declarante	
Codigo de forma de pago	Codigo de moneda

**Información de carga**

Puerto de carga	Puerto privado desde
Puerto de llegada o de	Fecha de la carta de
Nombre del consignatario	
Dirección del	
Ciudad del contribuyente	Tipo de carga
Almacen de lugar de	Medio de transporte
Pais de destino final	

**Totales**

Codigo de moneda	Tipo de cambio
Total moneda transaccion (FOB)	Cantidad de item
Peso neto total	Peso total
Cantidad total de bultos	Cantidad de contenedores
Cantidad total de unidades fisicas	Cantidad total de unidades comerciales
Codigo de la mercancia de desnacho urgente	Codigo de solicitud de aforo
Fecha de primer ingreso	Fecha de primer embarque

**Item**

No. Item	Codigo Subpartida	Codigo Complementario	Codigo. Suplementario	Descripcion de Mercancias	Pais de Origen	Peso Neto	Cnatidad de U. Comerciales

**Despacho precedente**

Numero de secuencia	Distrito precedente	Ano precedente	Régimen precedente	Secuencial precedente	Numero Item

**Observaciones de oce - Item**

Numero de Item	Tipo Observación	Contenido

**Documentos**

Numero de item	Numero de documento	Tipo de documento	Fecha de fin de vigencia	Fecha de emision

Firma del

Firma del Declarante

# ANEXO 7. C78X DECLARACION DE IMPORTACION JAMAICA



**C78XA**

**Government of Jamaica**  
Customs Import Entry

**JAMAICA**  
THE CUSTOMS ACT



C78XA

Form "C78XA" is supplemental to Form "C78X" and shall be used by the declarant, in addition to form "C78X", where all the number of items imported cannot be listed on Form "C78X".

IMPORTER	4 NAME AND ADDRESS Andrew Levy 13 Diana Crescent Kingston 20		9 Importer's TRN 100-102-103		11 PAGE NO. OF PAGES			
	39 Payment Number/Entry No.		2 Entry Locator					
	15 ID Type & Number Jamaican Passport - 1902876		Code					
ITEM	4 26 Description of Goods	27 HS Code	28 Tax ID / Desc	Value(J\$)	Rate(%)	Calculated(J\$)	FreeCode	Payable (J\$)
		29 Quantity 30 End Use Code						
		31 Value CIF (I/c)						
ITEM	5 26 Description of Goods	27 HS Code	28 Tax ID / Desc	Value(J\$)	Rate(%)	Calculated(J\$)	FreeCode	Payable (J\$)
		29 Quantity 30 End Use Code						
		31 Value CIF (I/c)						
ITEM	6 26 Description of Goods	27 HS Code	28 Tax ID / Desc	Value(J\$)	Rate(%)	Calculated(J\$)	FreeCode	Payable (J\$)
		29 Quantity 30 End Use Code						
		31 Value CIF (I/c)						
ITEM	7 26 Description of Goods	27 HS Code	28 Tax ID / Desc	Value(J\$)	Rate(%)	Calculated(J\$)	FreeCode	Payable (J\$)
		29 Quantity 30 End Use Code						
		31 Value CIF (I/c)						
ITEM	8 26 Description of Goods	27 HS Code	28 Tax ID / Desc	Value(J\$)	Rate(%)	Calculated(J\$)	FreeCode	Payable (J\$)
		29 Quantity 30 End Use Code						
		31 Value CIF (I/c)						
DECLARATION	47 Warning: Substantial penalties will result from false declarations. I declare that the above information is true and correct.		48 Importer's/Declarant's Signature		<b>C78X SAMPLE DOCUMENT ONLY</b>			
	Date (yyyy/mm/dd)		SPECIAL DECLARATIONS					
32 Page Total		Calculated Payable	33 Brought Forward From Page	Calculated Payable	34 Total Amount	Calculated Payable(J\$)		

# ANEXO 8. DECLARACIÓN DE IMPORTACIÓN ECUADOR

OCE: 01002666 | Buzón Electrónico | SENA E | Guía del uso  
TEST USER | Cerrar sesión  
Consultar

**ECUAPASS**

Tramites operativos | Servicio de Información | Soporte al Cliente | Ventanilla Única

Menu izquierdo | Tramites operativos > 1.1.0 e-Docs > Declaracion de Importacion | MI menú 1 2 3 4 5 6

### Declaracion de Importacion

**Informacion de general**

* A01. Código del declarante	--Selección	Consultar
* A03. Aduana	--Selección--QUIL - AEREO	* A04. Código de regimen [70] DEPOSITO ADUANERO PUBLICO Y PRIV
* A05. Tipo de despacho	01902666 01002666	A06. Número de despacho parcial
* A07. Tipo de pago	CIÓN	

**Informacion de importador**

* B01. Nombre	COMPANIA TELEVISION DEL PACIFICO TELEDOS SA		
* B02. Tipo de documento	[001] RUC	1790272036001	
* B04. Ciudad	GUAYAQUIL	B05. Direccion	PREDERA 2
B06. Telefono	042356698		
* B07. CIU	[6030] TRANSPORTE DE TUBERIAS		

**Informacion del declarante**

B08. Tipo de documento	[001] RUC	0914525605001	
* B10. Código del declarante	01902666	B11. Apellidos/nombres	MACIAS VEGA YAMEL XIOMARA
B12. Direccion	URDESA NORTE		

Comun | Item | Documentos | Valor

**Informacion de carga**

* C01. País de procedencia	[DF] ALFANIA
----------------------------	--------------

**ANEXO 9. OCEAN BILL OF LADING**



**SLAM**  
INTERNATIONAL FREIGHTLINE

**OCEAN BILL OF LADING**

<b>SHIPPER</b> MR. VIGBERT BOON, 1000 S.W. CLAY STREET PORTLAND, OR 97201 U.S.A.		<b>DATE OF ISSUE</b> 04/20/2009
<b>CONSIGNEE</b> MR. VIGBERT BOON, 1000 S.W. CLAY STREET PORTLAND, OREGON 97201		<b>ISSUE AT</b> SLAM INTERNATIONAL FREIGHTLINE OFF. NO. 1247048
<b>SHIP</b> SAMS SEAVIEW 100 1140		<b>NAME OF VESSEL</b> SAMS SEAVIEW
<b>TYPE OF CARRIER</b>	<b>TYPE OF VESSEL</b> POSTAL	<b>TYPE OF SERVICE</b> POSTAL
<b>DESCRIPTION OF GOODS</b> S/P INCLAVE 0 100	<b>QUANTITY</b> 1000	<b>UNIT OF MEASURE</b> KGS
<b>MARKS AND NUMBERS</b> MARKS: 100100	<b>PACKAGING</b> 1000	<b>WEIGHT</b> 1000

MARKS AND NUMBERS	QUANTITY	DESCRIPTION OF GOODS	UNIT OF MEASURE	WEIGHT
VIGBERT BOON, PORTLAND, OREGON	1000 KGS	SALES TO ORDER: NO CARTONS OF 1000 BOTTLES AND PERSONAL OFFICE FREIGHT EXPENSE 2000 COMMISSION 21 x 40 x 40 BOTTLES - 100000 40 x 40 x 10 BOTTLES 10 x 40 x 10 BOTTLES	1000 KGS	1000 KGS

SHIPPER'S DECLARATION: I hereby declare that the above is a true and correct description of the goods and their weight and quantity as shown on this bill of lading.

DESCRIPTION OF GOODS	QUANTITY	WEIGHT
SALES TO ORDER 1000 BOTTLES	1000	1000 KGS

Received by consignee in duplicate and in full payment of freight and charges and in receipt of goods as described herein and in conformity with the bill of lading and receipt of goods as shown on this bill of lading. The amount is subject to the conditions of the bill of lading and receipt of goods as shown on this bill of lading and receipt of goods as shown on this bill of lading.

ISSUED BY: SLAM INTERNATIONAL FREIGHTLINE  
DATE: 04/20/2009

**BL. No.** 04/20/2009

INTERNATIONAL FREIGHTLINE  
1000 S.W. CLAY STREET, PORTLAND, OR 97201

## ANEXO 10. CRIADERO DE SALMON

**Criadero de Salmón**



**Salmón Atlántico**



## ANEXO 11. TABLA DE COSTOS MERCADO ECUATORIANO

Marca	Presentación	Pesos	Importado por	Producido por	Costo
South Wind	FRESCO	400g	Corporación La Favorita	Corporación La Favorita	13.37
South Wind	Bocaditos de Salmón	360g	Corporación La Favorita	Corporación La Favorita	7.85
Terranova	Salmón ahumado	50g	ZANUKISA S.A.	ZANUKISA S.A.	5.75
Terranova	Salmón ahumado	100g	ZANUKISA S.A.	ZANUKISA S.A.	5.34
Terranova	Salmón ahumado	200g	ZANUKISA S.A.	ZANUKISA S.A.	9.08
Terranova	Salmón ahumado	500g	ZANUKISA S.A.	ZANUKISA S.A.	21.77

## ANEXO 12. TABLA DE LA EMPRESA "XY" PRECIOS REALES

PRODUCTO	PRESENTACIÓN	PESO	EMPAQUE	COSTO	OTRO
Salmón ahumado	Rebanado	100g	C/CAJA	4.70	PAQUETE
Salmón ahumado	Rebanado	200g	C/CAJA	7.79	PAQUETE
Salmón ahumado	Rebanado	500g	C/CAJA	17.68	PAQUETE
Salmón ahumado	Rebanado	100g	C/PAPEL	4.37	PAQUETE INDUSTRIAL
Salmón ahumado	Rebanado	200g	C/PAPEL	7.11	PAQUETE INDUSTRIAL
Salmón ahumado	Rebanado	500g	C/PAPEL	15.50	PAQUETE INDUSTRIAL

**Precios de fábrica:** El consumidor final puede comprar a este precio directo en la fábrica precio ubicada en Tumbaco.