

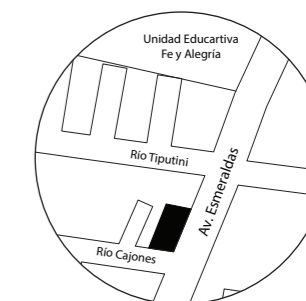

FACULTAD DE ARQUITECTURA
Y DISEÑO

ESCUELA DE ARQUITECTURA
INTERIOR

UBICACIÓN DEL PROYECTO:



TEMA:
Cambio de uso de una tienda de
artículos eléctricos a un Centro de
promoción de productos lúdicos
electrónicos en la ciudad de Santo
Domingo de los Tsáchilas.

AUTOR:
EMILY MENESES

CONTENIDO:
MOBILIARIO
EMBLEMÁTICO

ASESORA:
ARQ. JIMENA VACAS

Escala:	Fecha:
-	2020

Lámina:
44

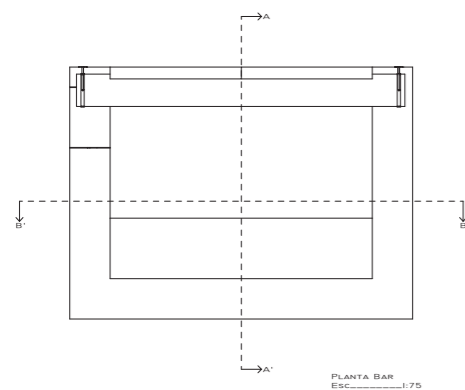

PLANTA BAR
Esc-----1:75

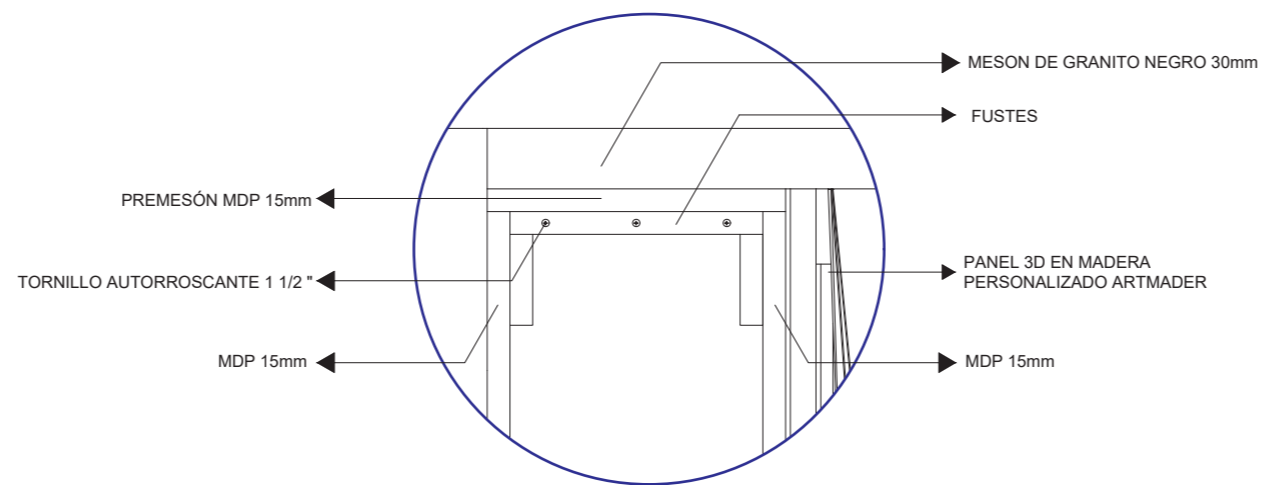



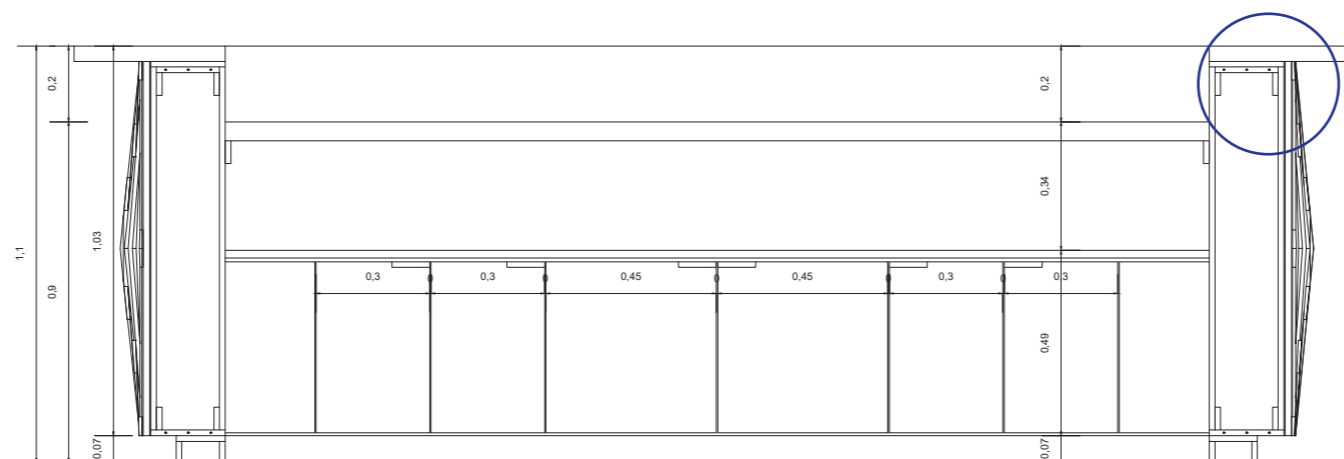



DETALLE BAR 2
Esc-----1:5



CORTE B - B'
Esc-----1:20

CATÁLOGO DE VEGETACIÓN

CÓDIGO	DESCRIPCIÓN	ESPECIFICACIÓN TÉCNICA	ESPACIO	IMÁGEN
V1	Buganvilla trepadora	Nombre común: Buganvilla Nombre científico: Bougainvillea Ciclo biológico: Perenne Hábito de crecimiento: Rastrera Ubicación: Exterior Uso Potencial: Relleno Distancia de plantación: 50 cm	Parqueadero en jardín vertical	
V2	Hosta	Nombre común: Hosta Nombre científico: Hosta plantaginea Ciclo biológico: Perenne Hábito de crecimiento: Arbusto Ubicación: Exterior Uso Potencial: Decorativo	Parqueadero en jardín vertical	
V3	Hiedra	Nombre común: Hiedra Nombre científico: Hedera helix Ciclo biológico: Perenne Hábito de crecimiento: Arbusto Ubicación: Exterior Uso Potencial: Decorativo	Parqueadero en jardín vertical	
V4	Begonia	Nombre común: Begonia Nombre científico: Begonia Rex Ciclo biológico: Perenne Hábito de crecimiento: Rastrera Ubicación: Exterior Uso Potencial: Decorativa Distancia de plantación: 15 cm	Jardinera frontal	
V5	Estrellitas	Nombre común: Estrellita Ciclo biológico: Perenne Hábito de crecimiento: Rastrera Ubicación: Exterior Uso Potencial: Relleno	Jardinera frontal	
V6	Lengua de suegra	Nombre común: Lengua de suegra Nombre científico: Sansevieria trifasciata Ciclo biológico: Perenne Hábito de crecimiento: Erguida Ubicación: Interior Uso Potencial: Decorativo	Tienda Cafetería	



FACULTAD DE ARQUITECTURA Y DISEÑO

ESCUELA DE ARQUITECTURA INTERIOR

UBICACIÓN DEL PROYECTO:

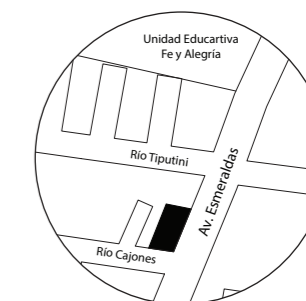

TEMA:

Cambio de uso de una tienda de artículos eléctricos a un Centro de promoción de productos lúdicos electrónicos en la ciudad de Santo Domingo de los Tsáchilas.

AUTOR:

EMILY MENESES

CONTENIDO:

CATÁLOGO DE VEGETACIÓN

ASESORA:

ARQ. JIMENA VACAS

Escala:

-

Fecha:

2020

Lámina:

45



PLACA TIPO Esc.:1:5

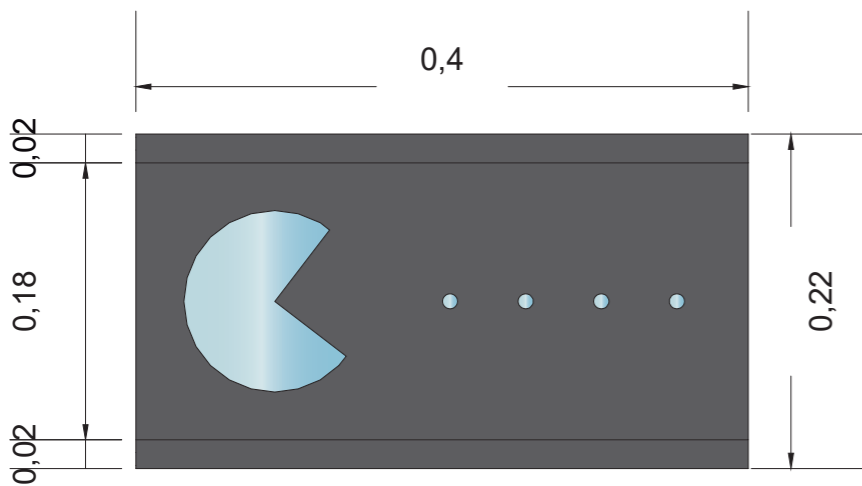

PLACA S.S.H.H Esc.:1:5

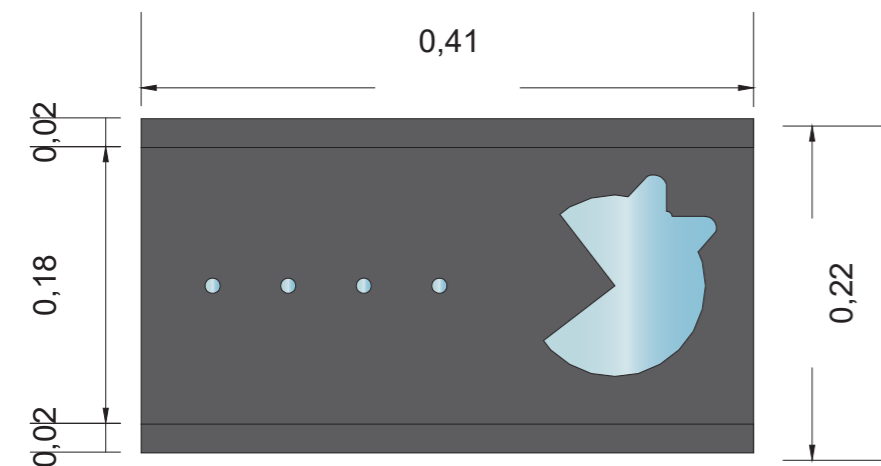

PLACA S.S.H.H Esc.:1:5

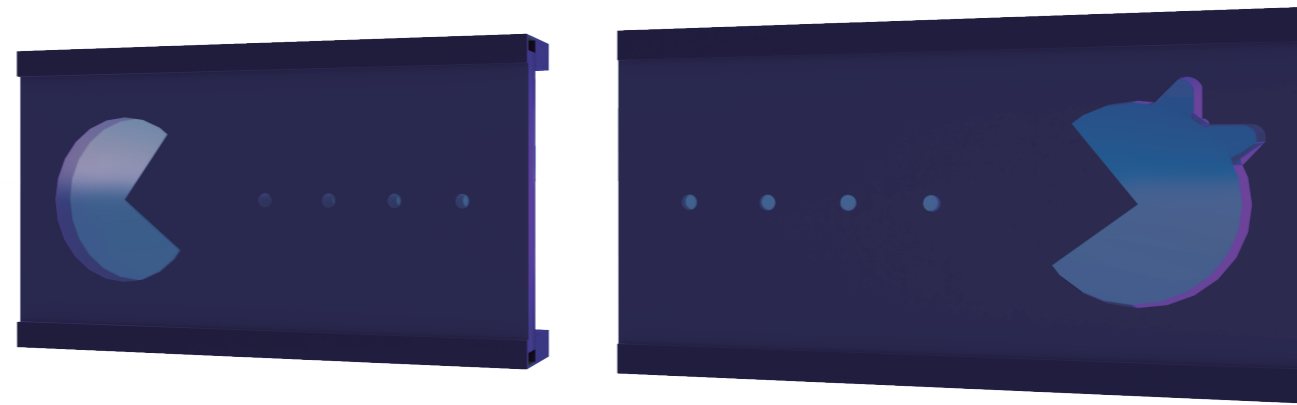

MATERIAL PARA SUJECION

ADHESIVO DE MONTAJE
MS 1000USOS CRISTAL
280 CC QUILOSA

MATERIALIDAD

PLACAS REALIZADAS CON UNA MEZCLA DE ACRILICO Y ALUMINIO, DE 10MM DE ESPESOR.

SISTEMA DE LUZ LED RGB UBICADO EN PERFIL DE ALUMINIO.

LETRAS EN RELIEVE CON ACRILICO GRIS OPACO.



FACULTAD DE ARQUITECTURA Y DISEÑO

ESCUELA DE ARQUITECTURA INTERIOR

UBICACIÓN DEL PROYECTO:

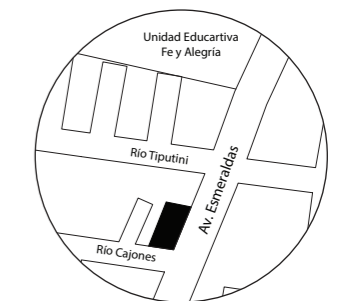

TEMA:

Cambio de uso de una tienda de artículos eléctricos a un Centro de promoción de productos lúdicos electrónicos en la ciudad de Santo Domingo de los Tsáchilas.

AUTOR:

EMILY MENESES

CONTENIDO:

SEÑALÉTICA

ASESORA:

ARQ. JIMENA VACAS

Escala:

-

Fecha:

2020

Lámina:

46



RECEPCIÓN Y SALA DE ESPERA



TIENDA



FACULTAD DE ARQUITECTURA
Y DISEÑO

ESCUELA DE ARQUITECTURA
INTERIOR

UBICACIÓN DEL PROYECTO:

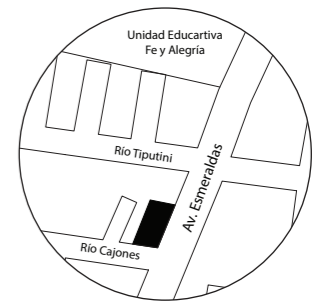

TEMA:

Cambio de uso de una tienda de
artículos eléctricos a un Centro de
promoción de productos lúdicos
electrónicos en la ciudad de Santo
Domingo de los Tsáchilas.

AUTOR:

EMILY MENESES

CONTENIDO:

RENDERS

ASESORA:

ARQ. JIMENA VACAS

Escala:

-

Fecha:

2020

Lámina:

45

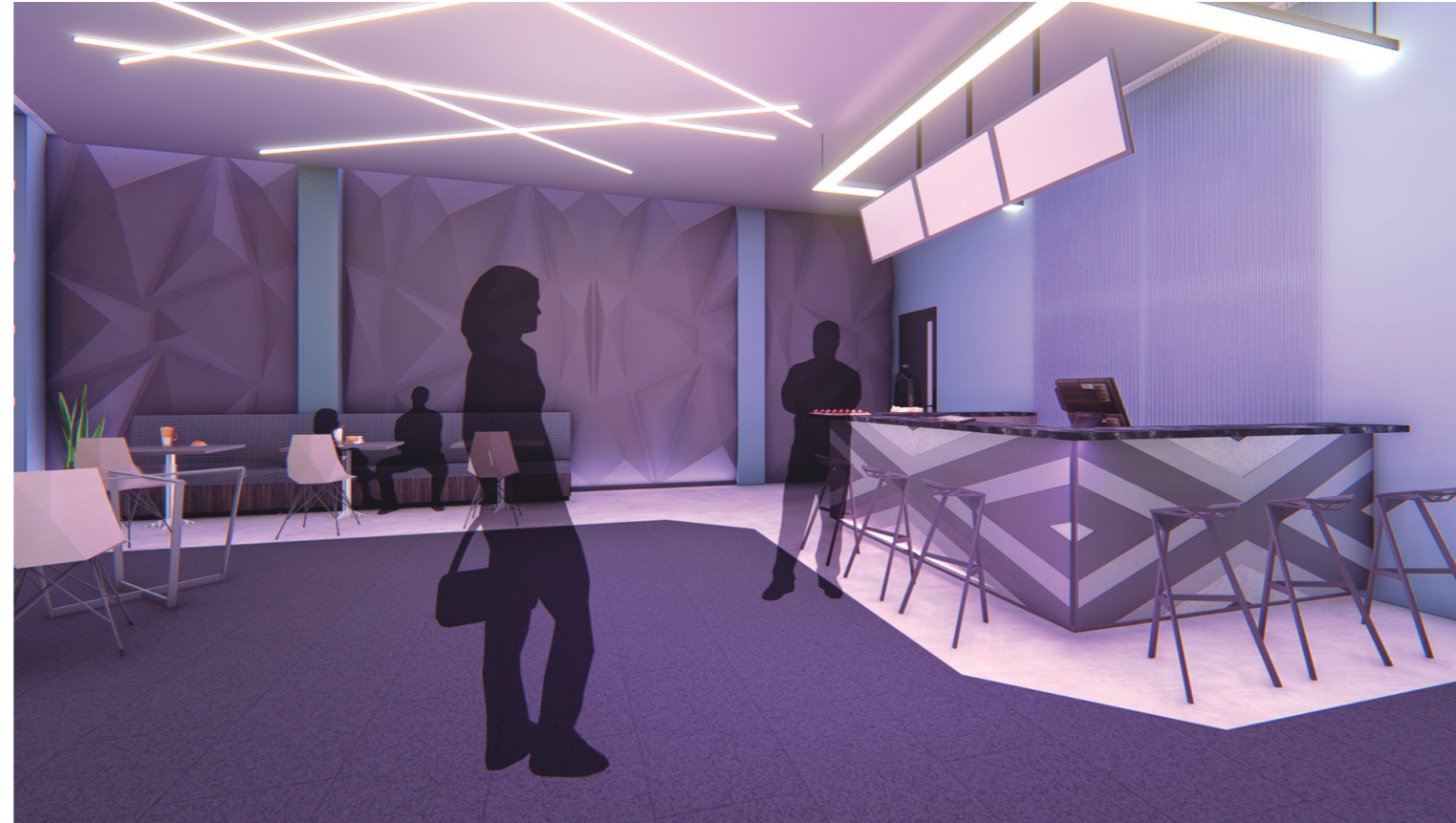

CAFETERÍA



MEZANINE



FACULTAD DE ARQUITECTURA
Y DISEÑO

ESCUELA DE ARQUITECTURA
INTERIOR

UBICACIÓN DEL PROYECTO:

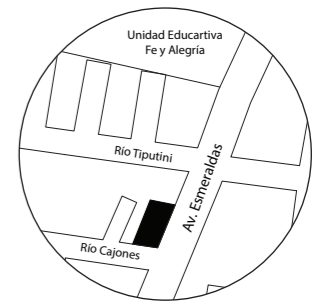

TEMA:
Cambio de uso de una tienda de
artículos eléctricos a un Centro de
promoción de productos lúdicos
electrónicos en la ciudad de Santo
Domingo de los Tsáchilas.

AUTOR:
EMILY MENESES

CONTENIDO:
RENDERS

ASESORA:
ARQ. JIMENA VACAS

Escala:	Fecha:
-	2020

Lámina:
46



FACULTAD DE ARQUITECTURA
Y DISEÑO

ESCUELA DE ARQUITECTURA
INTERIOR

UBICACIÓN DEL PROYECTO:

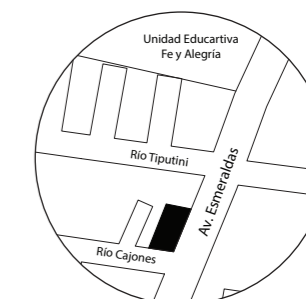

TEMA:

Cambio de uso de una tienda de artículos eléctricos a un Centro de promoción de productos lúdicos electrónicos en la ciudad de Santo Domingo de los Tsáchilas.

AUTOR:

EMILY MENESES

CONTENIDO:

RENDERS

ASESORA:

ARQ. JIMENA VACAS

Escala:

-

Fecha:

2020

Lámina:

47



SALA DE JUEGOS CONSOLA #3



SALA DE JUEGOS PC #1



FACULTAD DE ARQUITECTURA Y DISEÑO

CAMBIO DE USO DE UNA TIENDA DE ARTÍCULOS ELÉCTRICOS A UN
CENTRO DE PROMOCIÓN DE PRODUCTOS LÚDICOS ELECTRÓNICOS
EN LA CIUDAD DE SANTO DOMINGO DE LOS TSÁCHILAS

ASESORÍA TÉCNICA

PROFESOR GUIA
ING. MARÍA BELÉN VILLACÍS

AUTORA
EMILY ALEJANDRA MENESES MENESES

AÑO

2020



FACULTAD DE ARQUITECTURA
Y DISEÑO

ESCUELA DE ARQUITECTURA
INTERIOR

UBICACIÓN DEL PROYECTO:

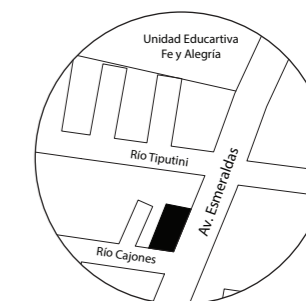

TEMA:
Cambio de uso de una tienda de artículos eléctricos a un Centro de promoción de productos lúdicos electrónicos en la ciudad de Santo Domingo de los Tsáchilas.

AUTOR:
EMILY MENESES

CONTENIDO:
INSTALACIONES
HIDROSANITARIAS

ASESORA:
ING. MA BELÉN VILLACÍS

Escala:
1:175

Fecha:
2020

Lámina:
1

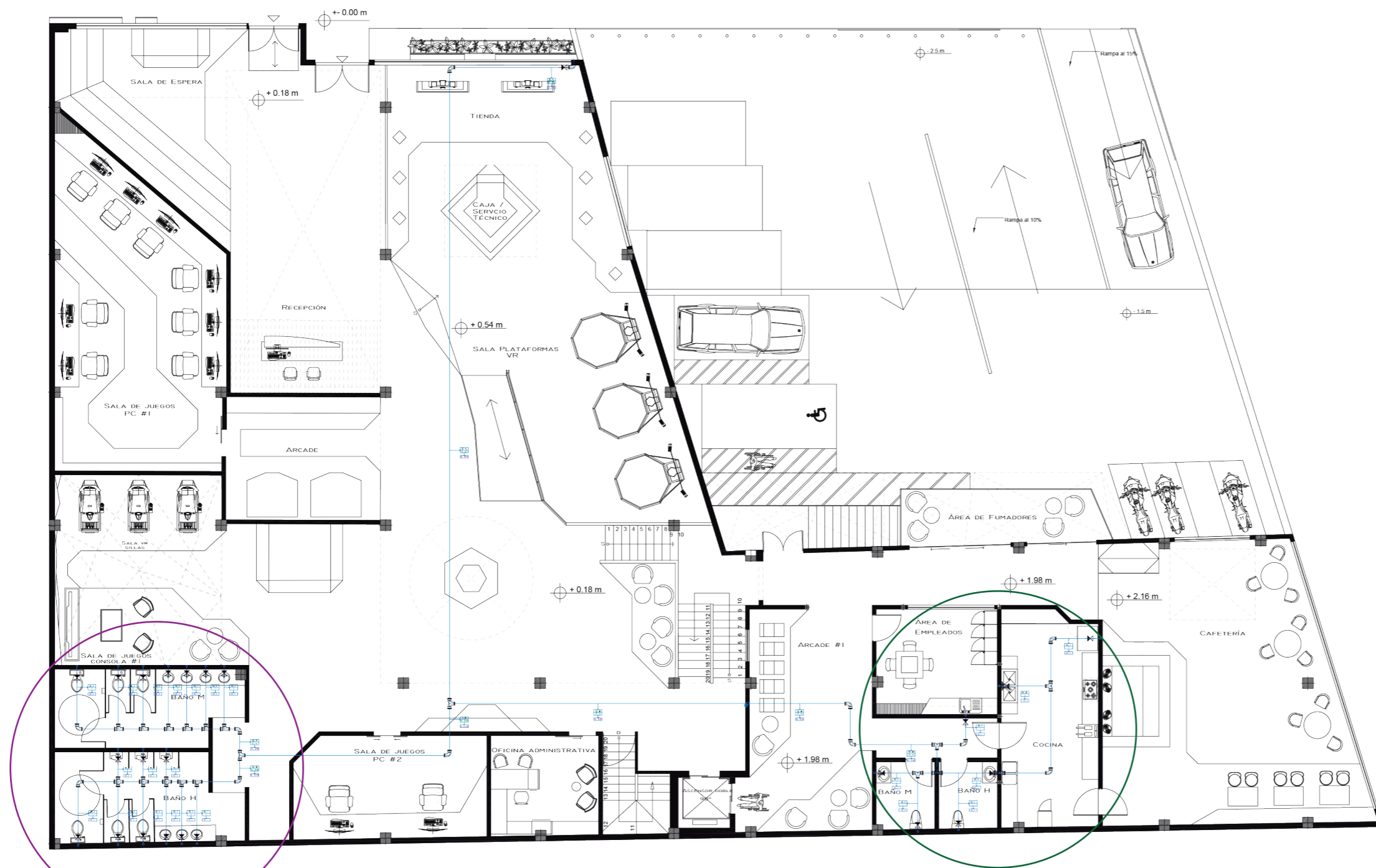

SECCIÓN 1

ESPECIFICACIONES	SIMBOLOGÍA
QUINS l/s	
Valor de k%	
QIPS m/s	
Agua fría	
Columna de agua	

ESPECIFICACIONES	SIMBOLOGÍA
Conexión a punto de agua fría	
Llave de paso	
Codo a 90°	
T de paso directo	
Acople en cruz	

PLANTA BAJA Esc.1:175
 PLANTA BAJA N+ 0.18
 PLANTA BAJA N+ 0.54
 PLANTA BAJA N+ 1.98
 SECCIÓN 2 PLANTA BAJA N+ 2.16



FACULTAD DE ARQUITECTURA
Y DISEÑO

ESCUELA DE ARQUITECTURA
INTERIOR

UBICACIÓN DEL PROYECTO:

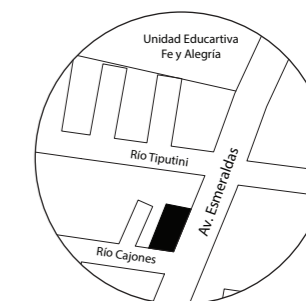

TEMA:
Cambio de uso de una tienda de
artículos eléctricos a un Centro de
promoción de productos lúdicos
electrónicos en la ciudad de Santo
Domingo de los Tsáchilas.

AUTOR:
EMILY MENESES

CONTENIDO:
INSTALACIONES
HIDROSANITARIAS

ASESORA:
ING. MA BELÉN VILLACÍS

Escala:
1:75

Fecha:
2020

Lámina:
2

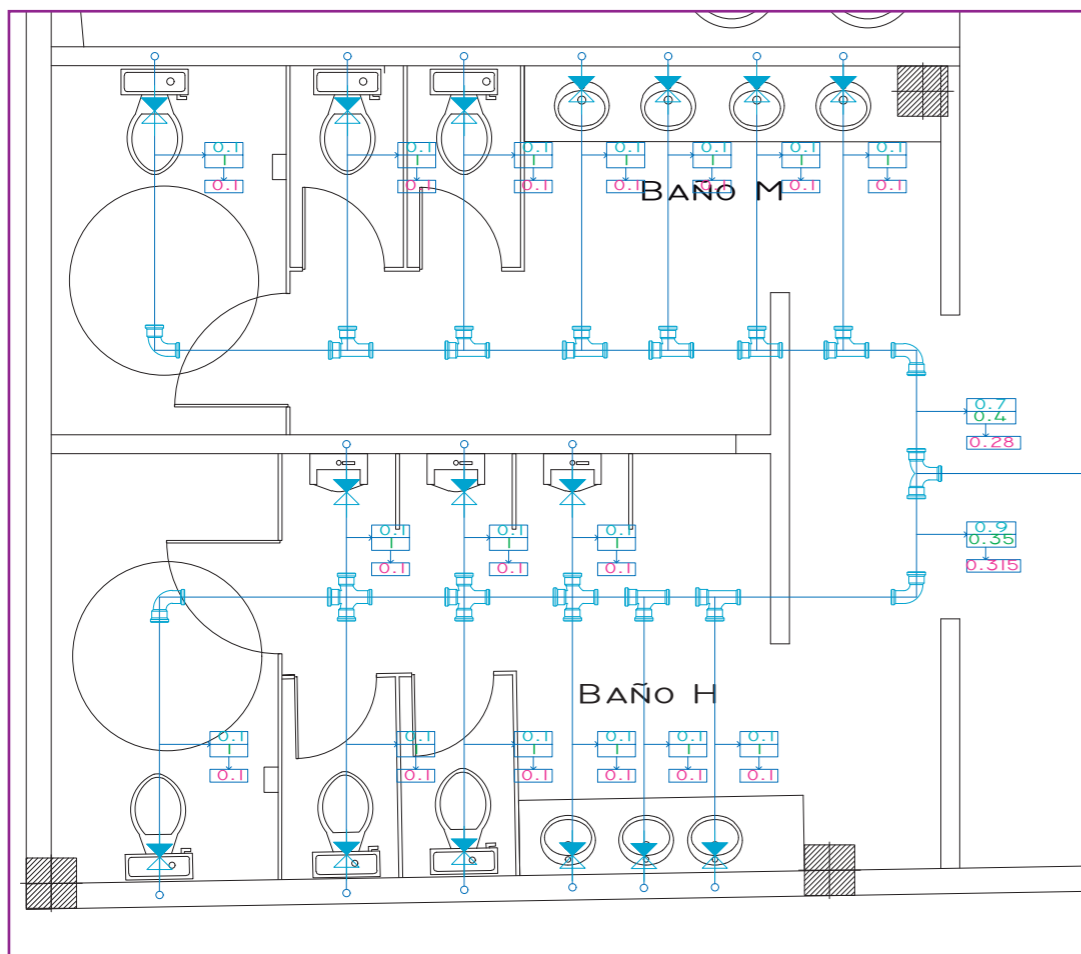

SECCIÓN 1
Ampliada
Esc___1:75

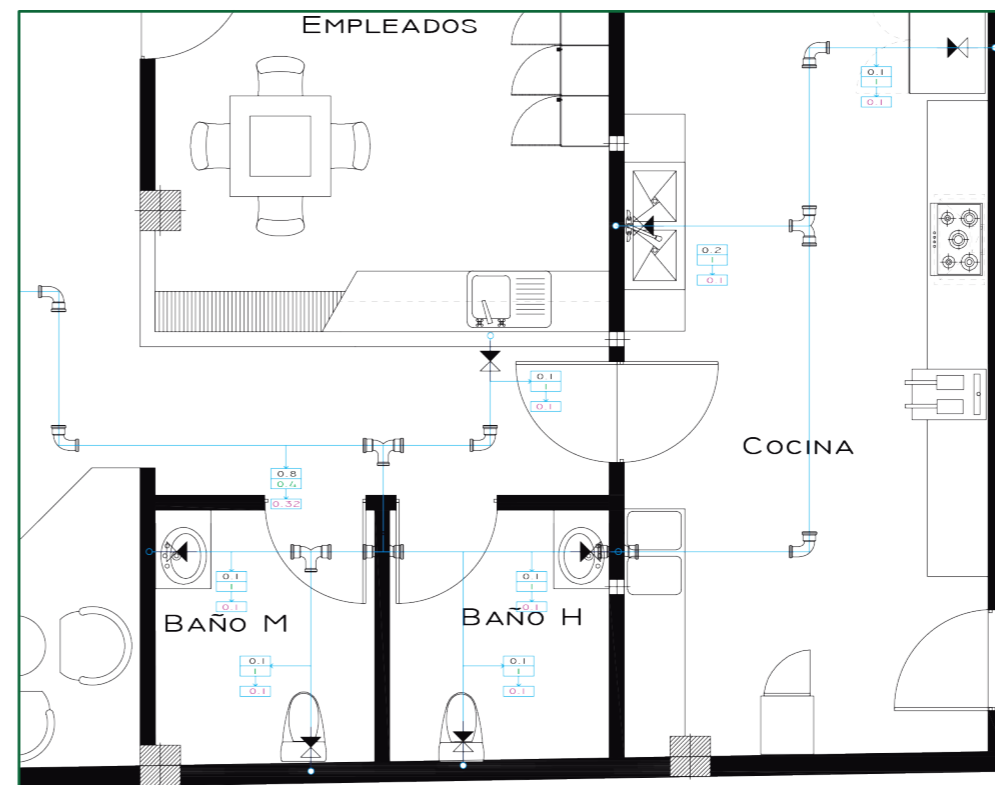

SECCIÓN 2
Ampliada
Esc___1:75

ESPECIFICACIONES	SIMBOLOGÍA
QUINS l/s	
Valor de k%	
QIP5 m/s	
Agua fría	
Columna de agua	

ESPECIFICACIONES	SIMBOLOGÍA
Conexión a punto de agua fría	
Llave de paso	
Codo a 90°	
T de paso directo	
Acople en cruz	

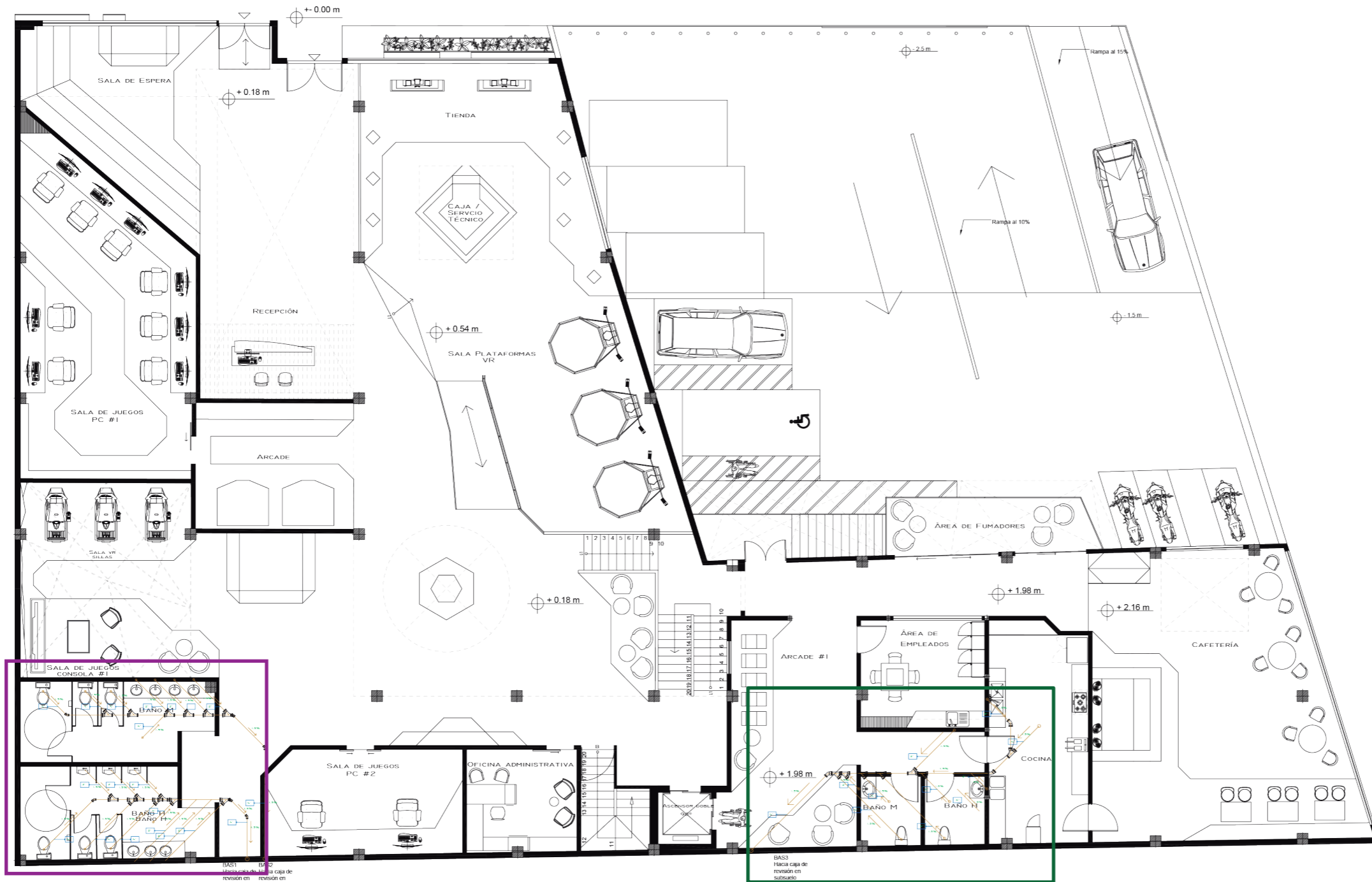

PLANTA BAJA Esc.1:175

- PLANTA BAJA N+ 0.18
- PLANTA BAJA N+ 0.54
- PLANTA BAJA N+ 1.98
- PLANTA BAJA N+ 2.16

SECCIÓN 1

ESPECIFICACIONES	SIMBOLOGÍA
Pendiente	
Tubería	
Agua fría	
Bajante	

ESPECIFICACIONES	SIMBOLOGÍA
Conexión a aparatos	
Codo a 45°	
T de paso directo	

SECCIÓN 2



FACULTAD DE ARQUITECTURA Y DISEÑO

ESCUELA DE ARQUITECTURA INTERIOR

UBICACIÓN DEL PROYECTO:

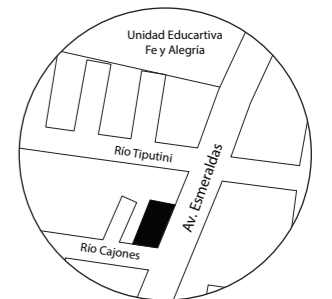

TEMA:
Cambio de uso de una tienda de artículos eléctricos a un Centro de promoción de productos lúdicos electrónicos en la ciudad de Santo Domingo de los Tsáchilas.

AUTOR:
EMILY MENESES

CONTENIDO:
INSTALACIONES SANITARIAS

ASESORA:
ING. MA BELÉN VILLACÍS

Escala: 1:175	Fecha: 2020
------------------	----------------

Lámina:
3

UBICACIÓN DEL PROYECTO:

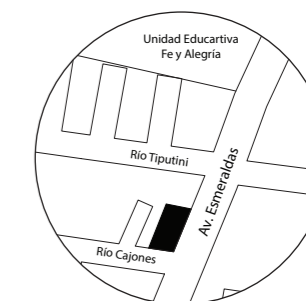

TEMA:
Cambio de uso de una tienda de artículos eléctricos a un Centro de promoción de productos lúdicos electrónicos en la ciudad de Santo Domingo de los Tsáchilas.

AUTOR:
EMILY MENESES

CONTENIDO:
INSTALACIONES
SANITARIAS

ASESORA:
ING. MA BELÉN VILLACÍS

Escala: 1:80	Fecha: 2020
-----------------	----------------

Lámina:
4

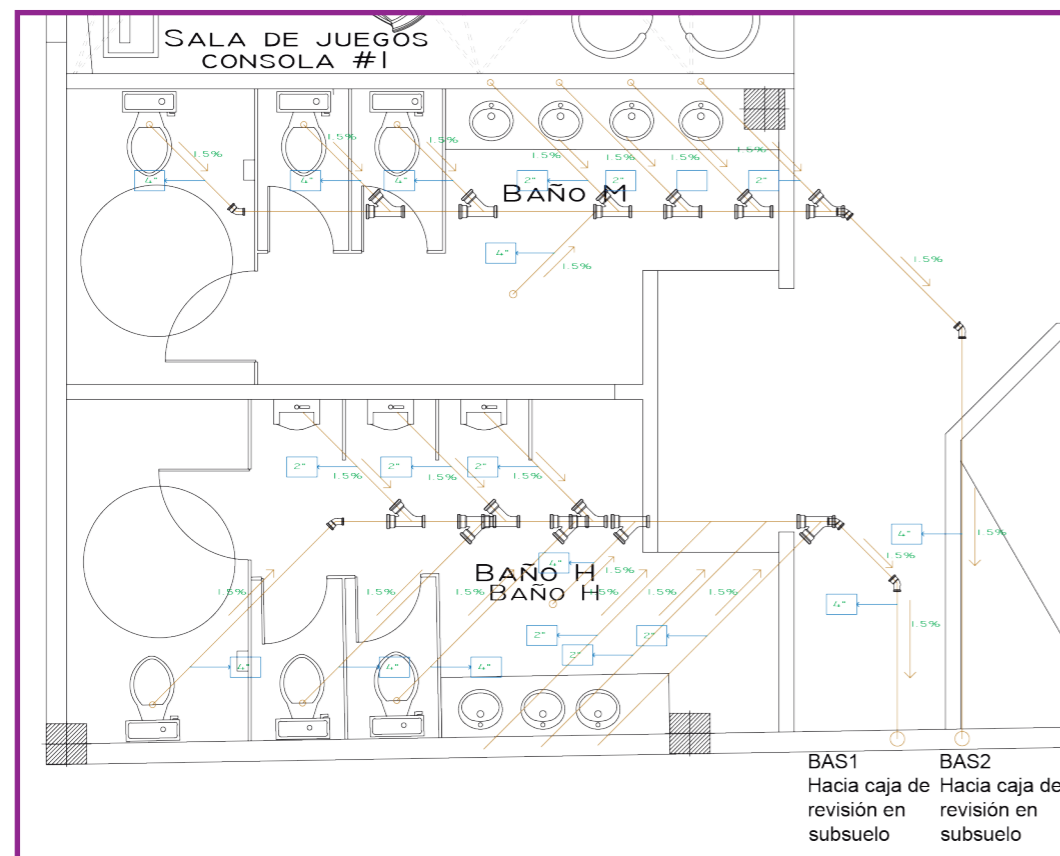

SECCIÓN 1
Ampliada
Esc. 1:80

ESPECIFICACIONES	SIMBOLOGÍA
Pendiente	
Tubería	
Agua fría	
Bajante	

ESPECIFICACIONES	SIMBOLOGÍA
Conexión a aparatos	
Codo a 45°	
T de paso directo	

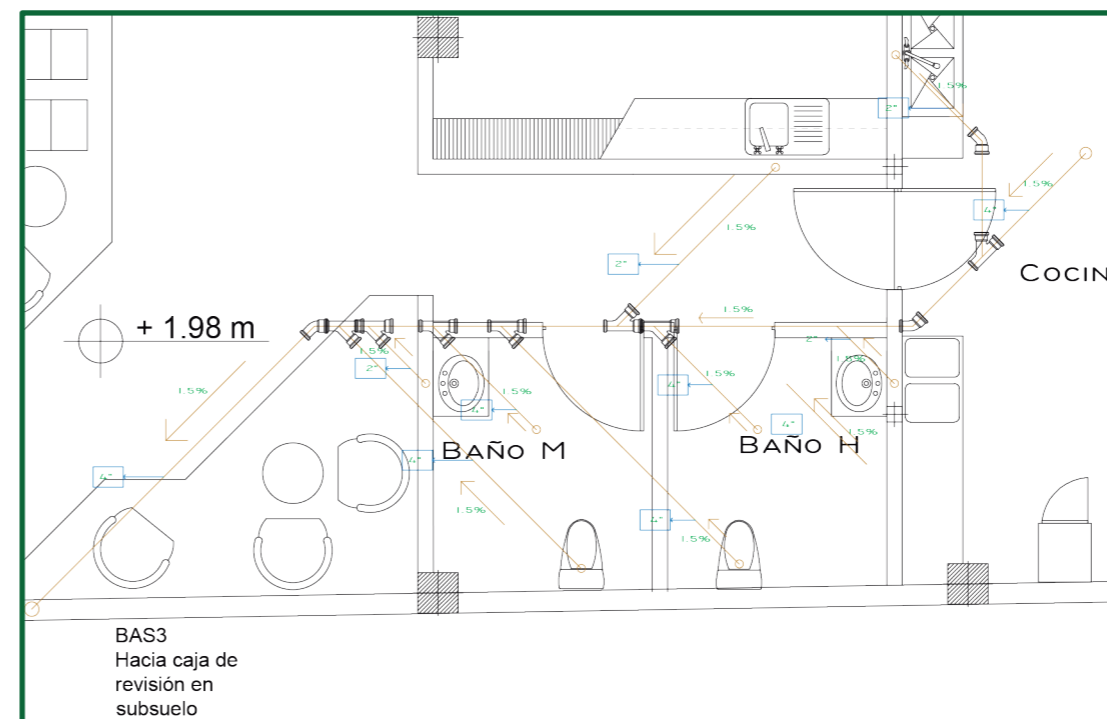

SECCIÓN 2
Ampliada
Esc. 1:80

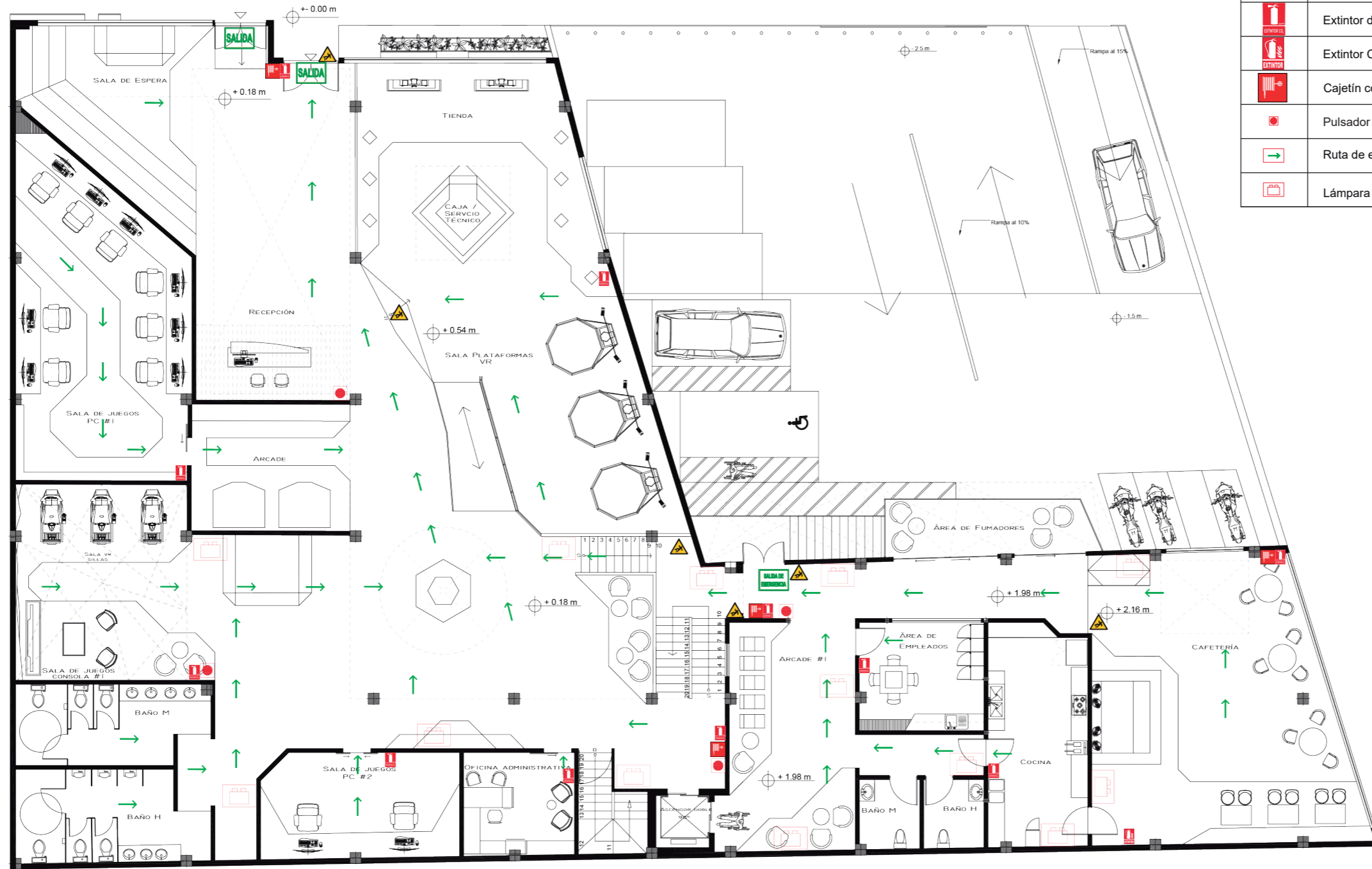
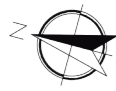

SIMBOLOGÍA	
	Salida
	Salida de Emergencia
	Riesgo de caída al mismo y distinto nivel
	Riesgo eléctrico
	Riesgo de incendio
	Extintor de CO2
	Extintor Clase K
	Cajetín contraincendios
	Pulsador de emergencia
	Ruta de evacuación
	Lámpara de emergencia

FACULTAD DE ARQUITECTURA Y DISEÑO
ESCUELA DE ARQUITECTURA INTERIOR

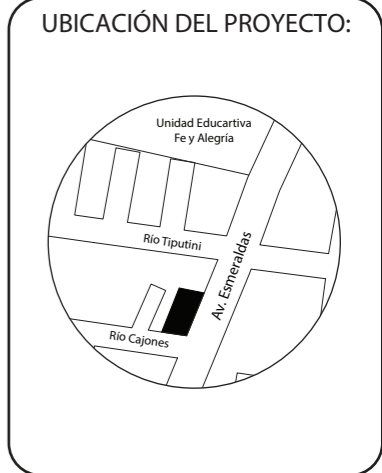

TEMA:
 Cambio de uso de una tienda de artículos eléctricos a un Centro de promoción de productos lúdicos electrónicos en la ciudad de Santo Domingo de los Tsáchilas.

AUTOR:
EMILY MENESES

CONTENIDO:
SEÑALÉTICA DE SEGURIDAD

ASESORA:
ING. MA BELÉN VILLACÍS

Escala: 1:175	Fecha: 2020
-------------------------	-----------------------

Lámina:
 5

PLANTA BAJA Esc:1:175
 PLANTA BAJA N+ 0.18
 PLANTA BAJA N+ 0.54
 PLANTA BAJA N+ 1.98
 PLANTA BAJA N+ 2.16

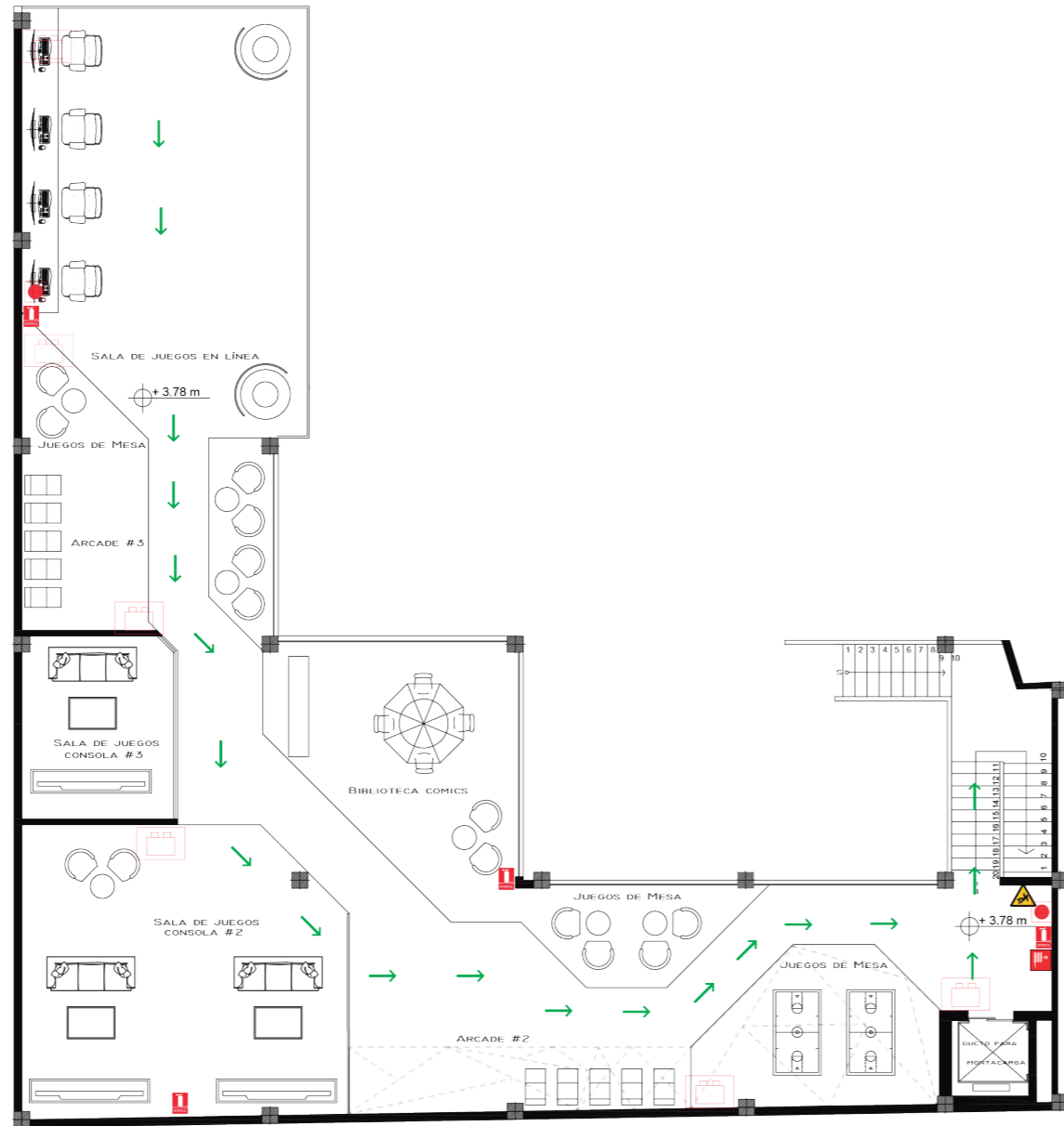

PLANTA MEZANINE Esc.:1:175

SIMBOLOGÍA	
	Salida
	Salida de Emergencia
	Riesgo de caída al mismo y distinto nivel
	Riesgo eléctrico
	Riesgo de incendio
	Extintor de CO2
	Extintor Clase K
	Cajetín contraincendios
	Pulsador de emergencia
	Ruta de evacuación
	Lámpara de emergencia



FACULTAD DE ARQUITECTURA Y DISEÑO

ESCUELA DE ARQUITECTURA INTERIOR

UBICACIÓN DEL PROYECTO:

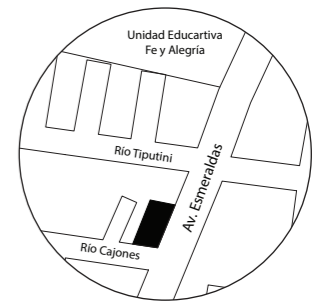

TEMA:
Cambio de uso de una tienda de artículos eléctricos a un Centro de promoción de productos lúdicos electrónicos en la ciudad de Santo Domingo de los Tsáchilas.

AUTOR:
EMILY MENESES

CONTENIDO:
SEÑALÉTICA DE SEGURIDAD

ASESORA:
ING. MA BELÉN VILLACÍS

Escala:
1:175

Fecha:
2020

Lámina:
6



FACULTAD DE ARQUITECTURA
Y DISEÑO

ESCUELA DE ARQUITECTURA
INTERIOR

UBICACIÓN DEL PROYECTO:

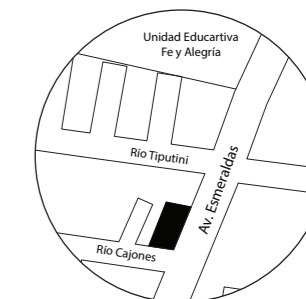

TEMA:
Cambio de uso de una tienda de
artículos eléctricos a un Centro de
promoción de productos lúdicos
electrónicos en la ciudad de Santo
Domingo de los Tsáchilas.

AUTOR:
EMILY MENESES

CONTENIDO:
SISTEMA
CONTRAINCENDIOS

ASESORA:
ING. MA BELÉN VILLACÍS

Escala:
1:175

Fecha:
2020

Lámina:
7

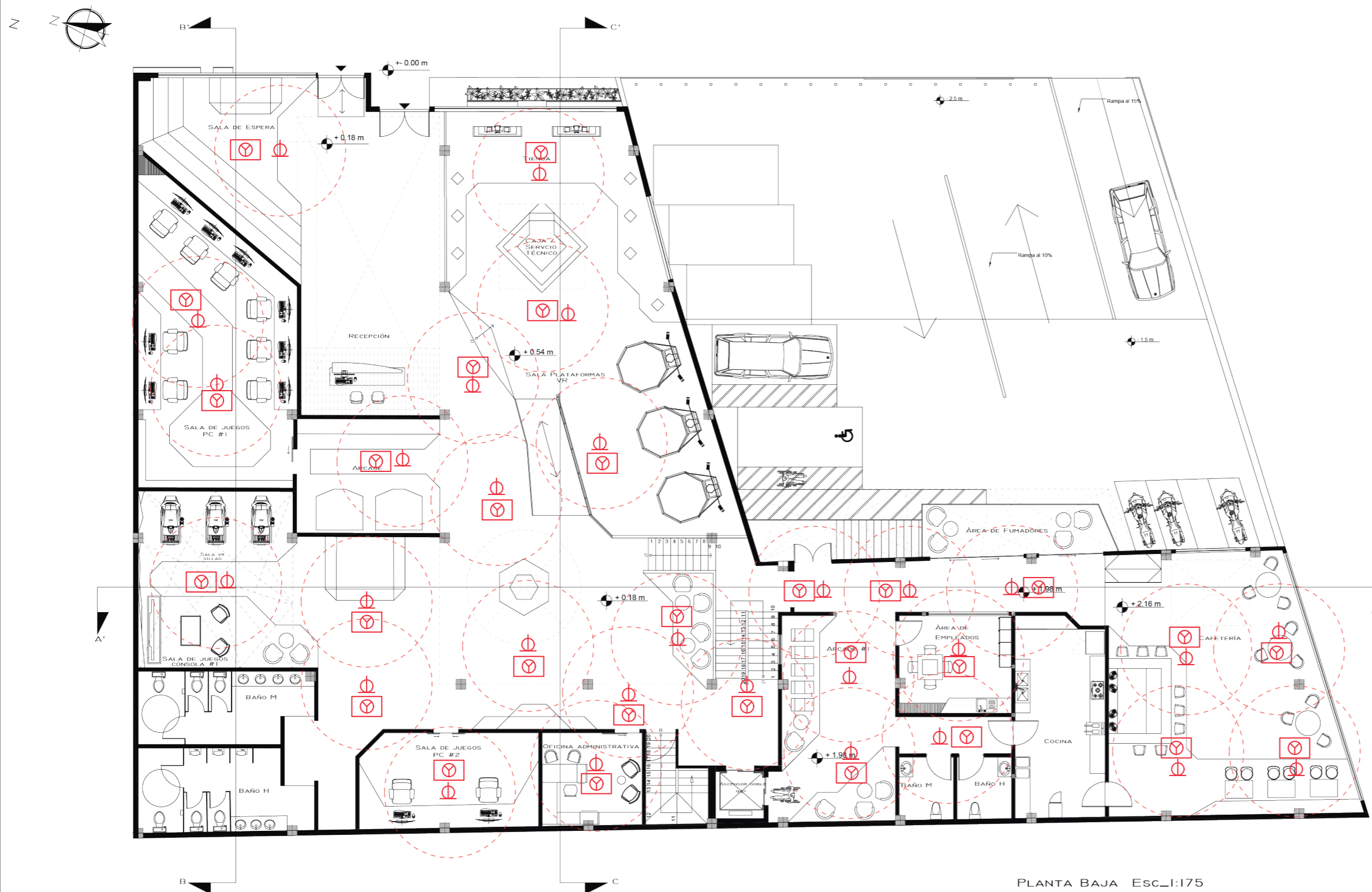

PLANTA BAJA Esc.1:175
PLANTA BAJA N+ 0.18
PLANTA BAJA N+ 0.54
PLANTA BAJA N+ 1.98
PLANTA BAJA N+ 2.16

SIMBOLOGÍA

	Detector de humo
	Rociador

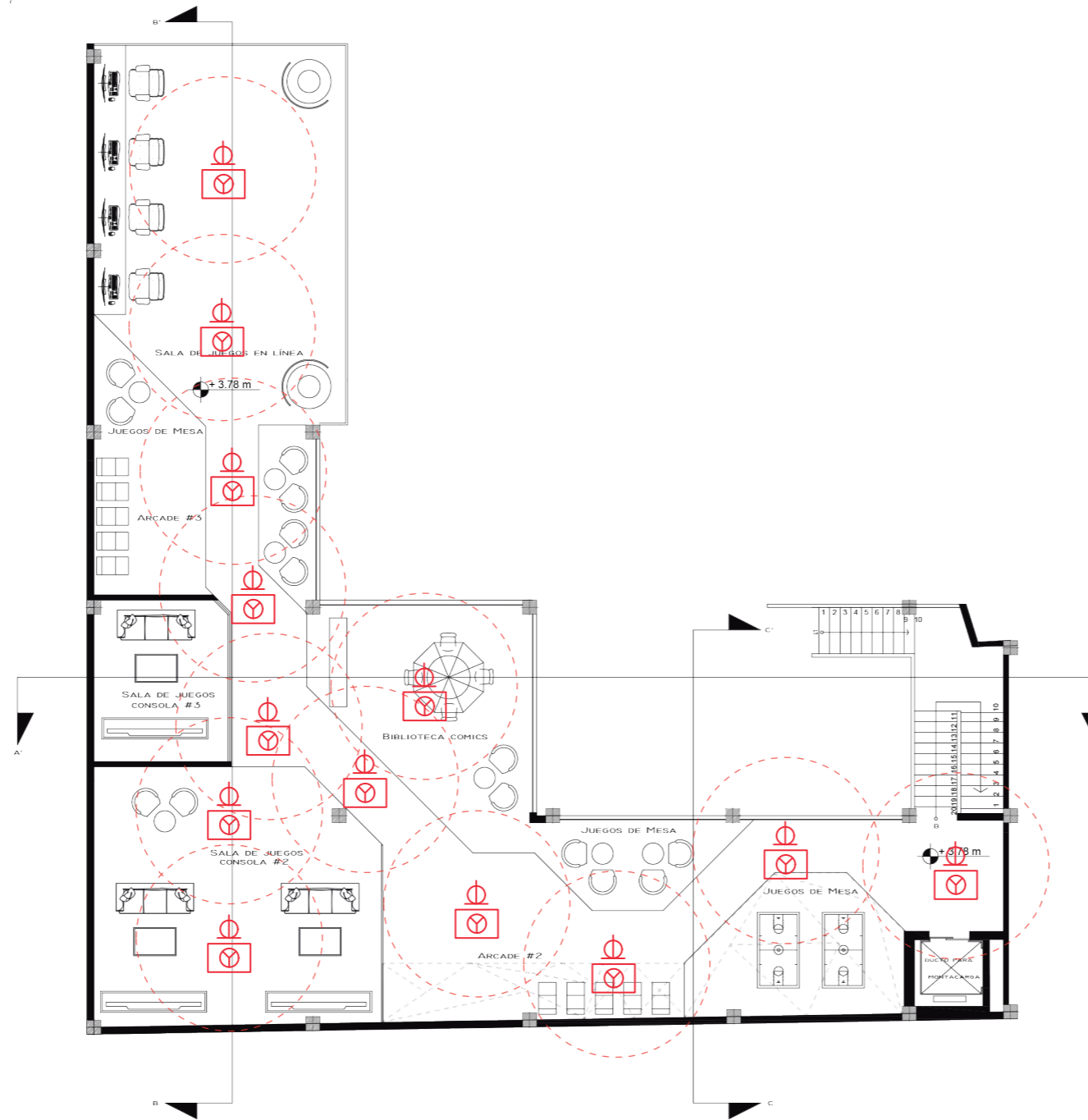
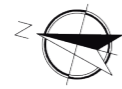

PLANTA MEZANINE Esc.:1:175

SIMBOLOGÍA	
	Detector de humo
	Rociador



FACULTAD DE ARQUITECTURA
Y DISEÑO

ESCUELA DE ARQUITECTURA
INTERIOR

UBICACIÓN DEL PROYECTO:

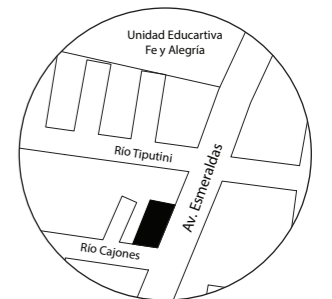

TEMA:
Cambio de uso de una tienda de
artículos eléctricos a un Centro de
promoción de productos lúdicos
electrónicos en la ciudad de Santo
Domingo de los Tsáchilas.

AUTOR:
EMILY MENESES

CONTENIDO:
SISTEMA
CONTRAINCENDIOS

ASESORA:
ING. MA BELÉN VILLACÍS

Escala: 1:175	Fecha: 2020
------------------	----------------

Lámina:
8



FACULTAD DE ARQUITECTURA
Y DISEÑO

ESCUELA DE ARQUITECTURA
INTERIOR

UBICACIÓN DEL PROYECTO:

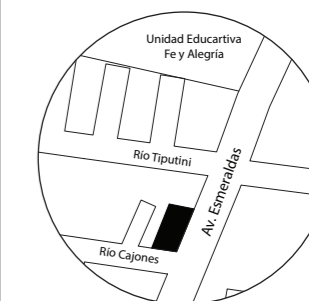

TEMA:
Cambio de uso de una tienda de artículos eléctricos a un Centro de promoción de productos lúdicos electrónicos en la ciudad de Santo Domingo de los Tsáchilas.

AUTOR:
EMILY MENESES

CONTENIDO:
VENTILACIÓN

ASESORA:
ING. MA BELÉN VILLACÍS

Escala:	Fecha:
-	2020

Lámina:
9

SIMBOLOGÍA	
	Ventilación por fachada
	Entrada de aire
	Salida de aire
	Ducto de tol galvanizado 4"
	Rejilla de aire acondicionado 20x20 cm
	Ducto de tol galvanizado 4" extracción
	Rejilla de extracción 15 x 15 cm
	Ducto de tol galvanizado 4" vertical
	Unidad exterior de ventilación centralizada
	Extractor/Aire P/Techo 8"Genuine 25CFM

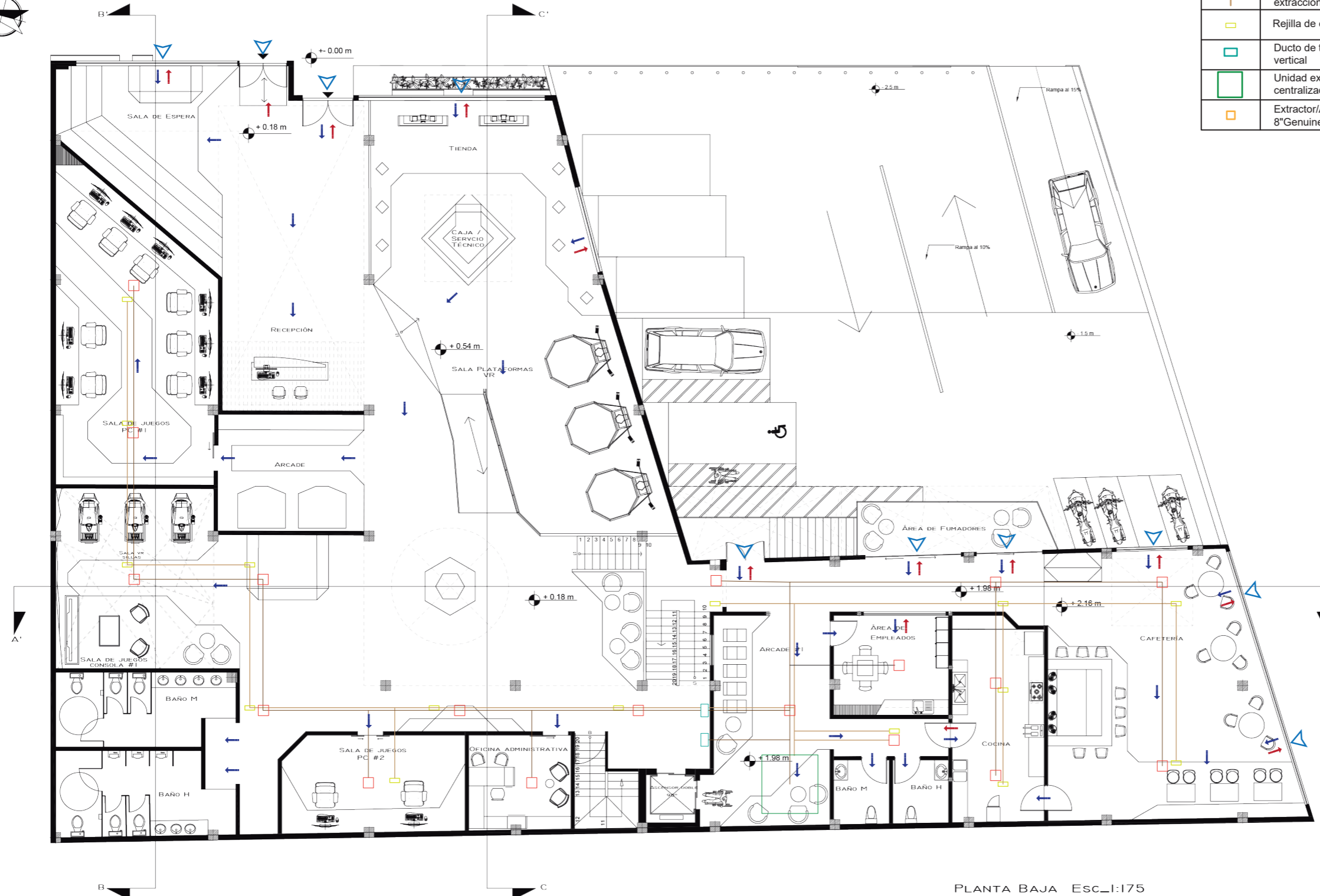

PLANTA BAJA Esc.:1:175

PLANTA BAJA N+ 0.18
PLANTA BAJA N+ 0.54
PLANTA BAJA N+ 1.98
PLANTA BAJA N+ 2.16

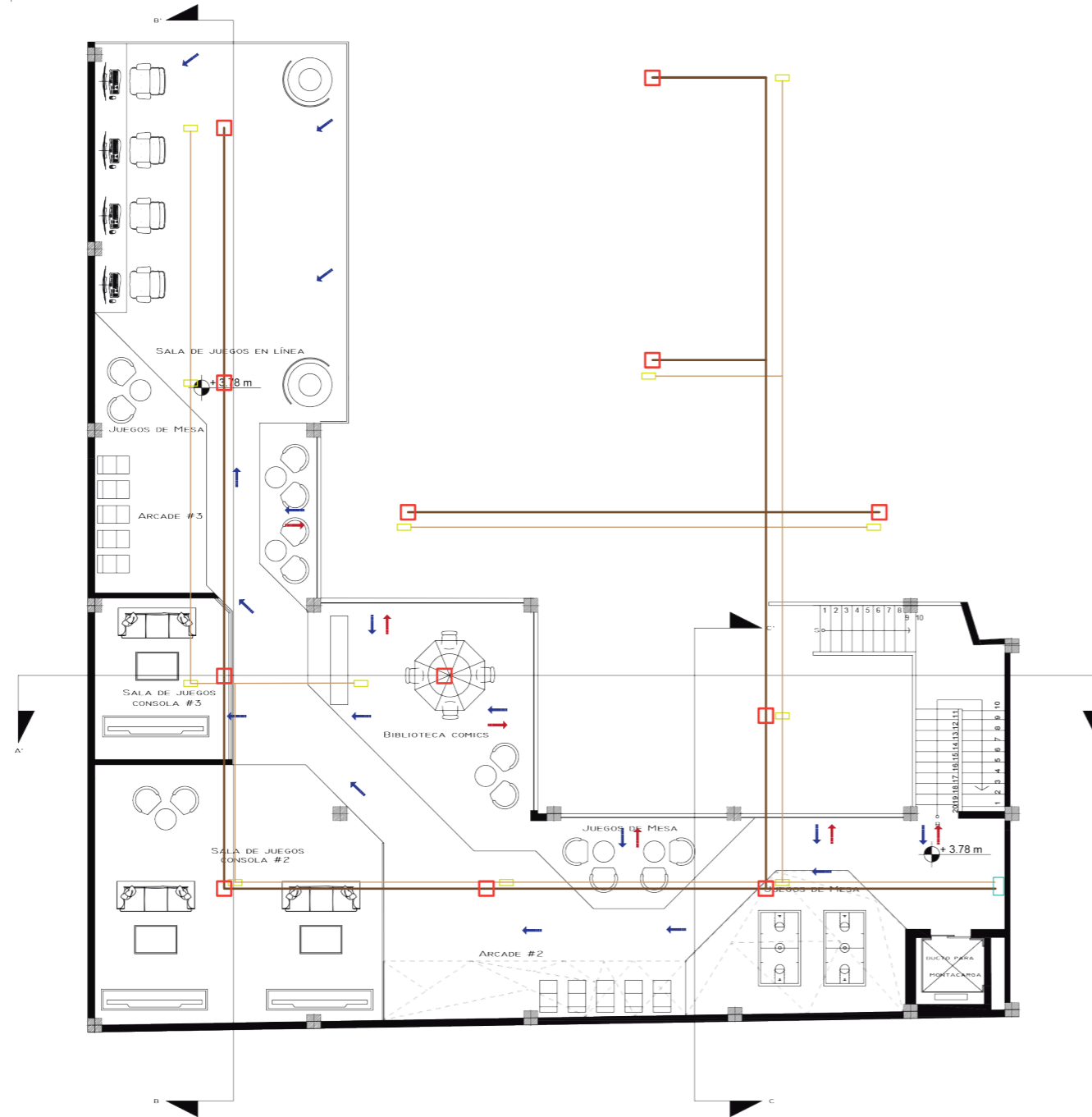
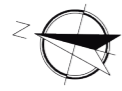

PLANTA MEZANINE Esc_1:175

SIMBOLOGÍA	
	Ventilación por fachada
	Entrada de aire
	Salida de aire
	Ducto de tol galvanizado 4"
	Rejilla de aire acondicionado 20x20 cm
	Ducto de tol galvanizado 4" extracción
	Rejilla de extracción 15 x 15 cm
	Ducto de tol galvanizado 4" vertical
	Unidad exterior de ventilación centralizada
	Extractor/Aire P/Techo 8"Genuine 25CFM



FACULTAD DE ARQUITECTURA Y DISEÑO

ESCUELA DE ARQUITECTURA INTERIOR

UBICACIÓN DEL PROYECTO:

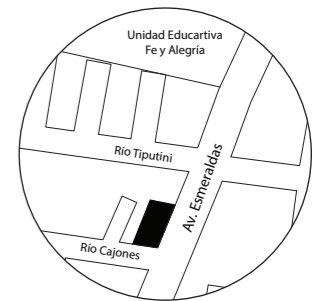

TEMA:
Cambio de uso de una tienda de artículos eléctricos a un Centro de promoción de productos lúdicos electrónicos en la ciudad de Santo Domingo de los Tsáchilas.

AUTOR:
EMILY MENESES

CONTENIDO:
VENTILACIÓN

ASESORA:
ING MA. BELÉN VILLACÍS

Escala: -	Fecha: 2020
--------------	----------------

Lámina:
10

SISTEMA DE VENTILACIÓN MECÁNICA

Marca: Carrier
SERIE WEATHERMASTER®
Modelo: WEATHERMASTER® - 50P
ALTA EFICIENCIA
UNIDAD PAQUETE
Solo Frío
Calefacción Eléctrica Opcional
Refrigerante PURON®
75 - 150 Toneladas

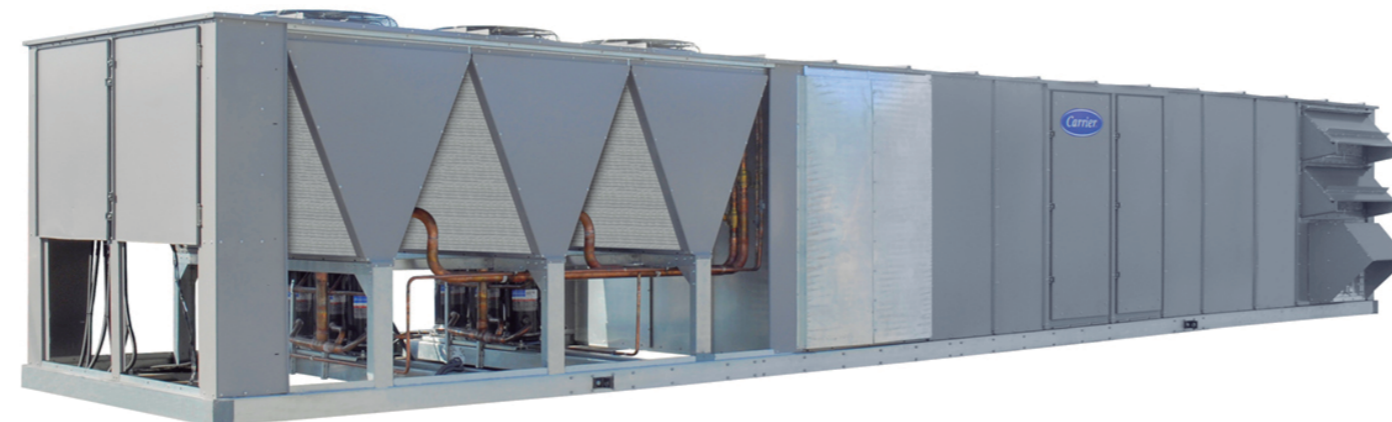

Cálculo

PARÁMETRO	CANTIDAD	BTU (UN)	BTU TOTAL
m2	2105	550	1157750
Persona	80	550	44000
Computadores	16	400	6400
TV (30")	8	600	4800
Luminarias	50	200	10000
			1222950

TONS
67.9416667



FACULTAD DE ARQUITECTURA
Y DISEÑO

ESCUELA DE ARQUITECTURA
INTERIOR

UBICACIÓN DEL PROYECTO:

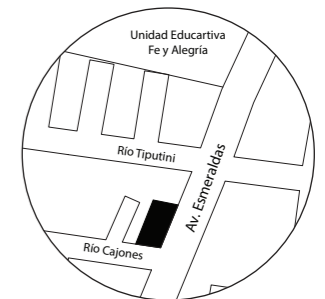

TEMA:

Cambio de uso de una tienda de artículos eléctricos a un Centro de promoción de productos lúdicos electrónicos en la ciudad de Santo Domingo de los Tsáchilas.

AUTOR:

EMILY MENESES

CONTENIDO:

VENTILACIÓN

ASESORA:

ING MA. BELÉN VILLACÍS

Escala:

-

Fecha:

2020

Lámina:

11



FACULTAD DE ARQUITECTURA
Y DISEÑO

ESCUELA DE ARQUITECTURA
INTERIOR

UBICACIÓN DEL PROYECTO:

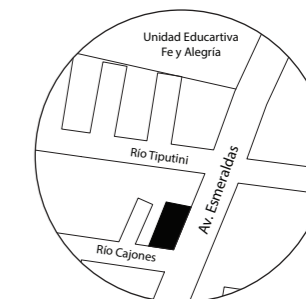

TEMA:
Cambio de uso de una tienda de
artículos eléctricos a un Centro de
promoción de productos lúdicos
electrónicos en la ciudad de Santo
Domingo de los Tsáchilas.

AUTOR:
EMILY MENESES

CONTENIDO:
VOZ Y DATOS

ASESORA:
ING. MA. BELÉN VILLACÍS

Escala:
1:175

Fecha:
2020

Lámina:
12

ESPECIFICACIONES	SIMBOLOGÍA
Módem	
Router	
Extensor	
RACK	
camaras de seguridad	
Parlantes	
Teléfono	
Computadoras	
TV	
Rango de cobertura WiFi12m	
Cable teléfono	
Cable WIFI	
Cable camaras de seguridad	
Cable parlantes	
Cable salida de TV	
Cable salida de datos	
Cable de extensión	

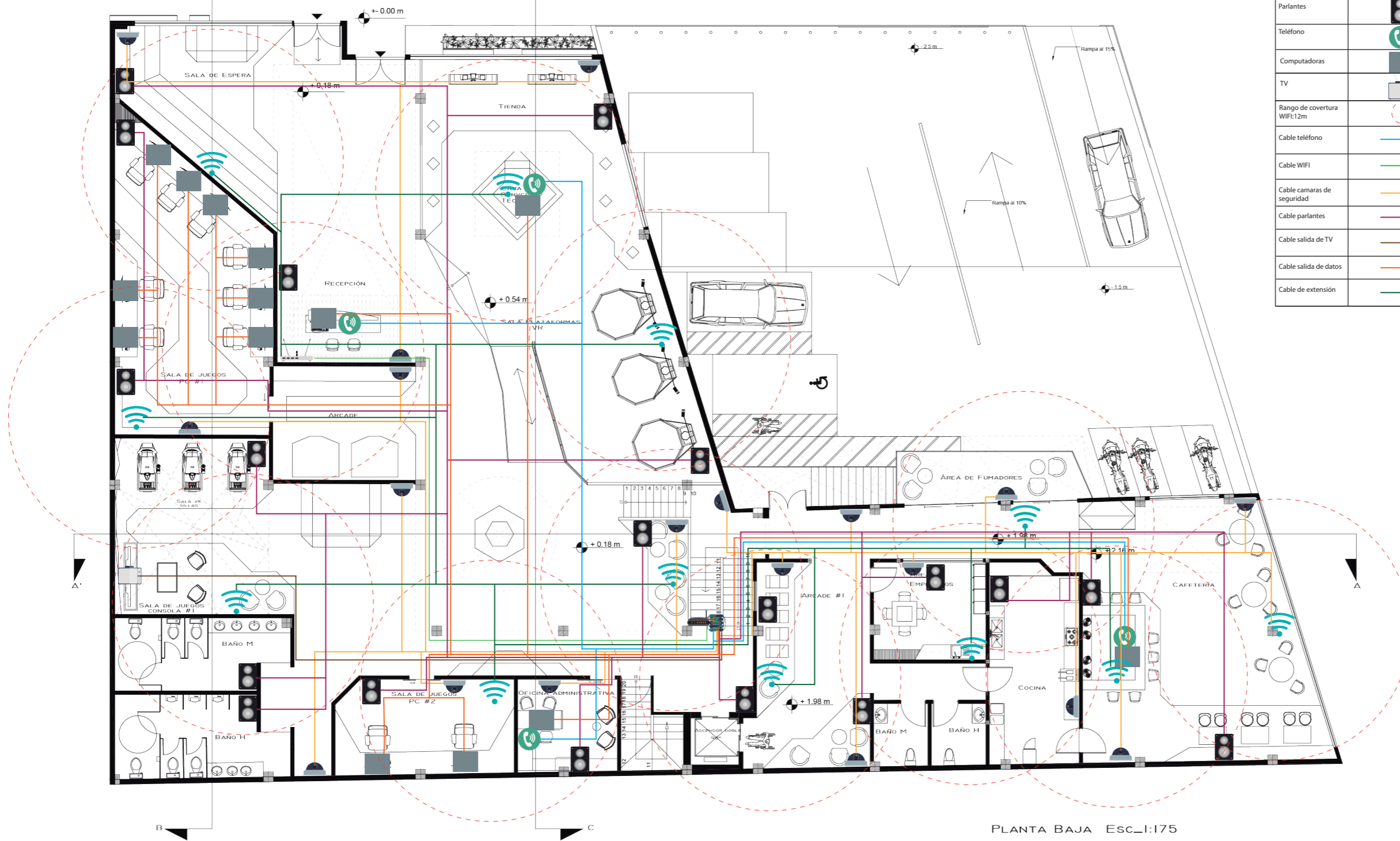

PLANTA BAJA Esc:1:175
PLANTA BAJA N+ 0.18
PLANTA BAJA N+ 0.54
PLANTA BAJA N+ 1.98
PLANTA BAJA N+ 2.16

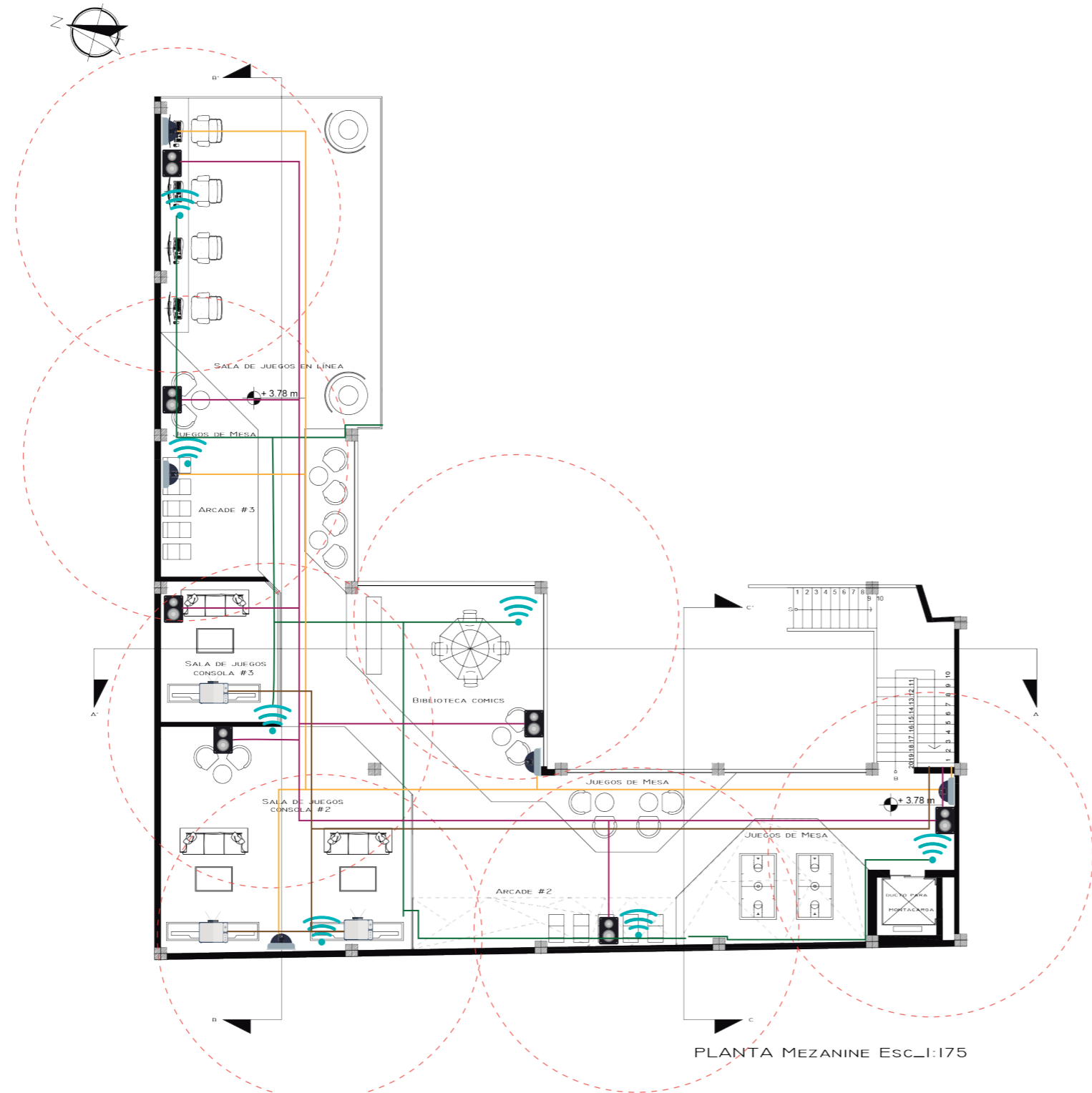

PLANTA MEZANINE Esc. I:175

ESPECIFICACIONES	SIMBOLOGÍA
Módem	
Router	
Extensor	
RACK	
camaras de seguridad	
Parlantes	
Teléfono	
Computadoras	
TV	
Rango de cobertura WiFi: 12m	
Cable teléfono	
Cable WIFI	
Cable camaras de seguridad	
Cable parlantes	
Cable salida de TV	
Cable salida de datos	
Cable de extensión	

uda

FACULTAD DE ARQUITECTURA
Y DISEÑO

ESCUELA DE ARQUITECTURA
INTERIOR

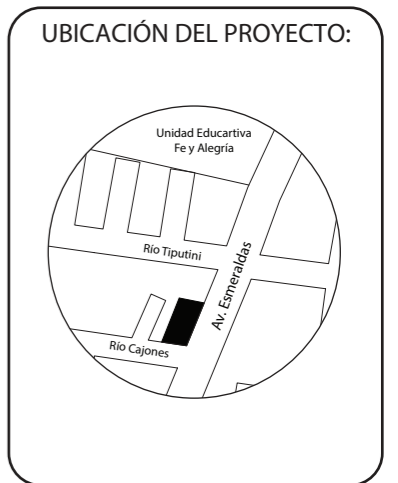

TEMA:
Cambio de uso de una tienda de artículos eléctricos a un Centro de promoción de productos lúdicos electrónicos en la ciudad de Santo Domingo de los Tsáchilas.

AUTOR:
EMILY MENESES

CONTENIDO:
VOZ Y DATOS

ASESORA:
ING. MA. BELÉN VILLACÍS

Escala: 1:175	Fecha: 2020
------------------	----------------

Lámina:
13



FACULTAD DE ARQUITECTURA
Y DISEÑO

ESCUELA DE ARQUITECTURA
INTERIOR

UBICACIÓN DEL PROYECTO:

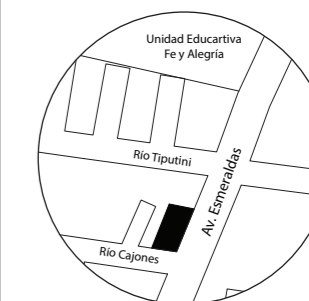

TEMA:
Cambio de uso de una tienda de
artículos eléctricos a un Centro de
promoción de productos lúdicos
electrónicos en la ciudad de Santo
Domingo de los Tsáchilas.

AUTOR:
EMILY MENESES

CONTENIDO:
POTENCIA

ASESORA:
ING. MA. BELÉN VILLACÍS

Escala:
1:175

Fecha:
2020

Lámina:
14

ESPECIFICACIONES	SIMBOLOGÍA
Tomacorriente trifásico simple con USB pared	
Tomacorriente trifásico doble piso	
Tomacorriente trifásico doble pared	
Tomacorriente simple piso 220V	
Tomacorriente simple pared 220V	
Tomacorriente trifásico doble con USB mesa	
Tablero de distribución	
Tablero de distribución 2	
A tablero de distribución	ATD
Circuito 1	
Circuito 2	
Circuito 3	
Circuito 4	
Circuito 5	
Circuito 6	
Circuito 7	
Circuito 8	
Circuito 9	
Circuito 10	
Circuito 11	
Circuito 12	
Circuito 13	
Circuito 14	
Circuito 15	
Circuito 16	
Circuito 17	
Circuito 18	
Circuito 19	

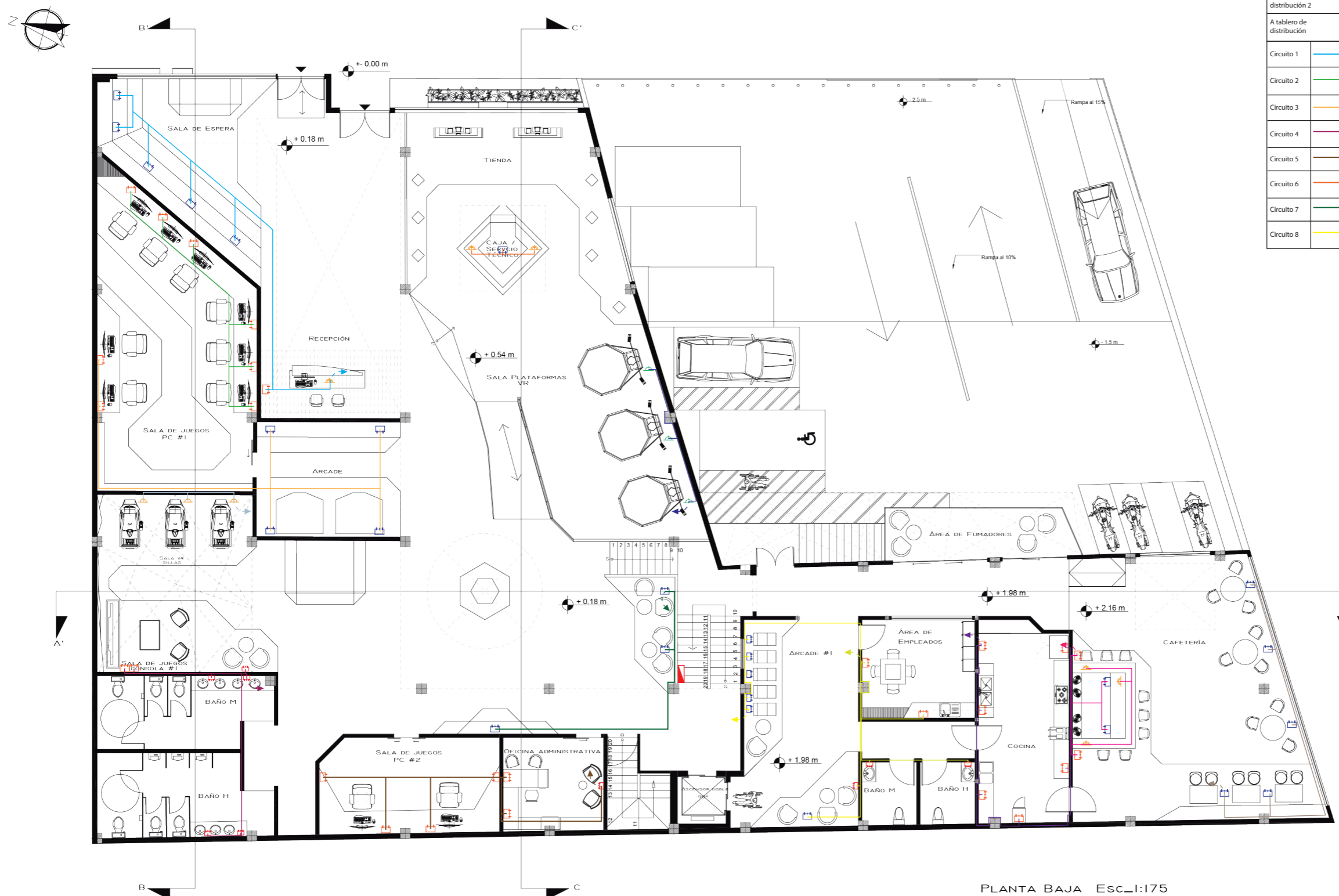

PLANTA BAJA Esc.:1:175
 PLANTA BAJA N+ 0.18
 PLANTA BAJA N+ 0.54
 PLANTA BAJA N+ 1.98
 PLANTA BAJA N+ 2.16

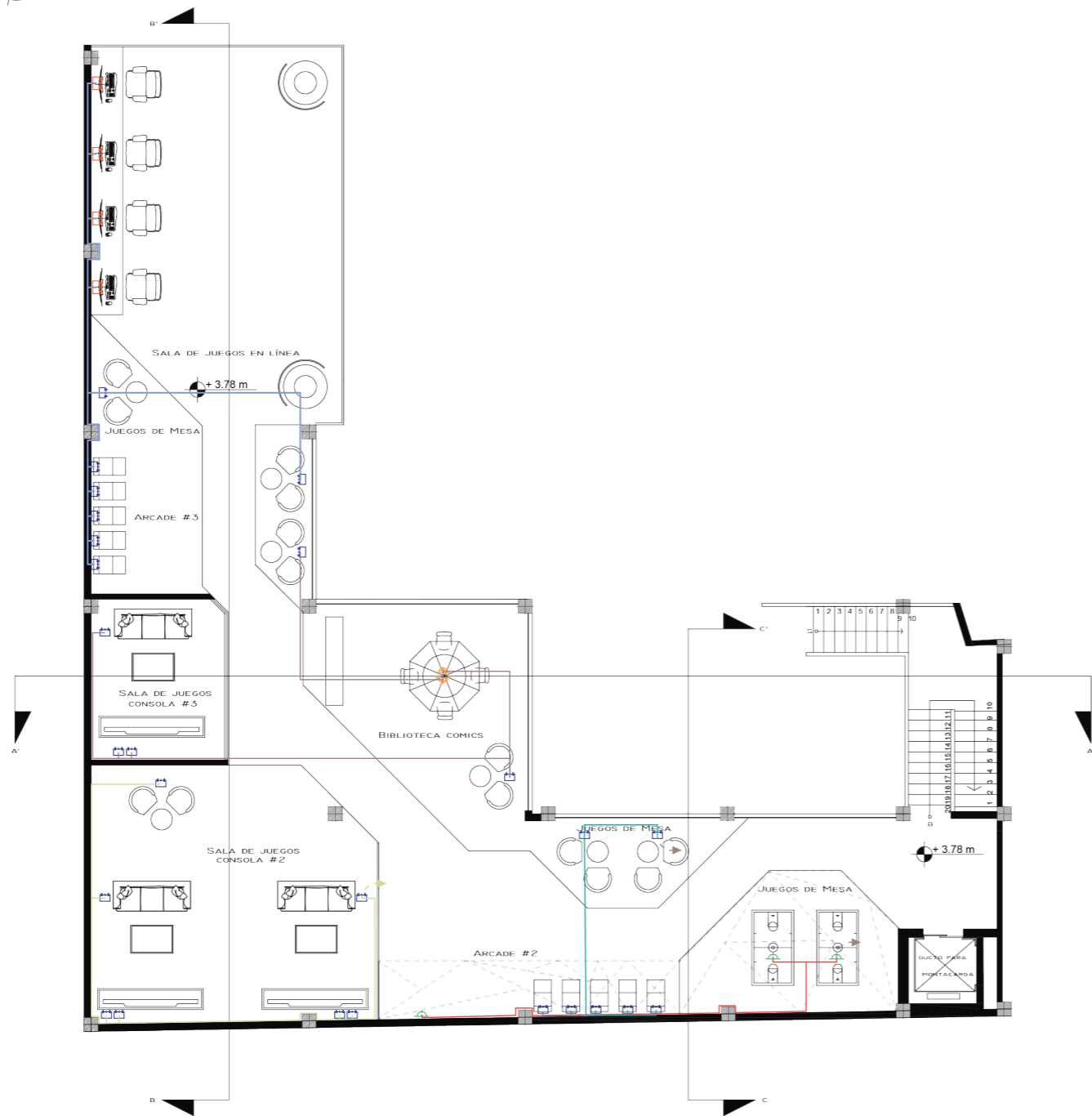

PLANTA MEZANINE Esc_1:175

ESPECIFICACIONES	SIMBOLOGÍA
Tomacorriente trifásico simple con USB pared	
Tomacorriente trifásico doble piso	
Tomacorriente trifásico doble pared	
Tomacorriente simple piso 220V	
Tomacorriente simple pared 220V	
Tomacorriente trifásico doble con USB mesa	
Tablero de distribución	
Tablero de distribución 2	
A tablero de distribución	ATD
Circuito 1	
Circuito 2	
Circuito 3	
Circuito 4	
Circuito 5	
Circuito 6	
Circuito 7	
Circuito 8	
Circuito 9	
Circuito 10	
Circuito 11	
Circuito 12	
Circuito 13	
Circuito 14	
Circuito 15	
Circuito 16	
Circuito 17	
Circuito 18	
Circuito 19	



FACULTAD DE ARQUITECTURA Y DISEÑO

ESCUELA DE ARQUITECTURA INTERIOR

UBICACIÓN DEL PROYECTO:

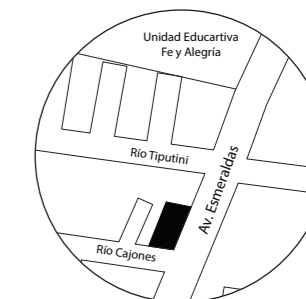

TEMA:
Cambio de uso de una tienda de artículos eléctricos a un Centro de promoción de productos lúdicos electrónicos en la ciudad de Santo Domingo de los Tsáchilas.

AUTOR:
EMILY MENESES

CONTENIDO:
POTENCIA

ASESORA:
ING. MA. BELÉN VILLACÍS

Escala: 1:175	Fecha: 2020
------------------	----------------

Lámina:
15

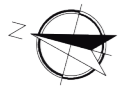

AV. ESMERALDAS

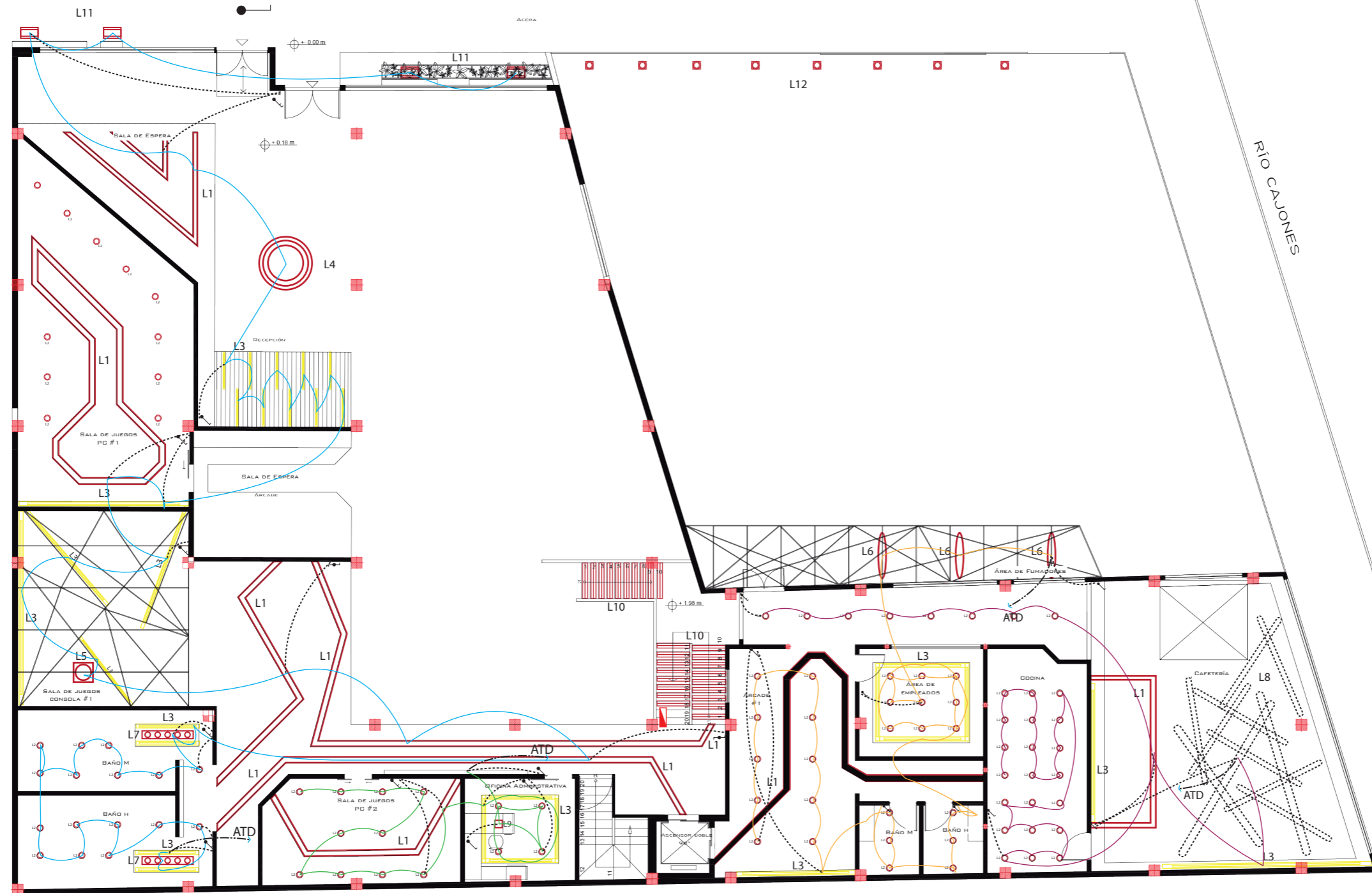

PLANTA BAJA Esc.:1:175

SIMBOLOGÍA			
Interruptor simple	●	Circuito 1	Perfil LED
	●	Circuito 2	Downlight
Interruptor doble	●	Circuito 3	Cinta LED
	●	Circuito 4	Lámpara colgante
Interruptor conmutado	●	Circuito 5	Lámpara colgante
	●	Circuito 6	Lámpara colgante
	●	Circuito 7	Lámpara para exterior
	●	Circuito 8	Lámpara colgante



FACULTAD DE ARQUITECTURA Y DISEÑO

ESCUELA DE ARQUITECTURA INTERIOR

UBICACIÓN DEL PROYECTO:

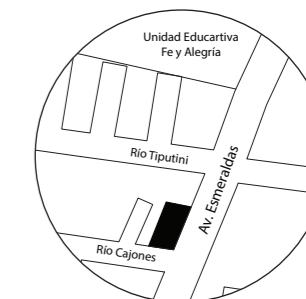

TEMA:
Cambio de uso de una tienda de artículos eléctricos a un Centro de promoción de productos lúdicos electrónicos en la ciudad de Santo Domingo de los Tsáchilas.

AUTOR:
EMILY MENESES

CONTENIDO:
CIRCUITOS ELÉCTRICOS

ASESORA:
ING. MA. BELÉN VILLACÍS

Escala:
1:175

Fecha:
2020

Lámina:
16

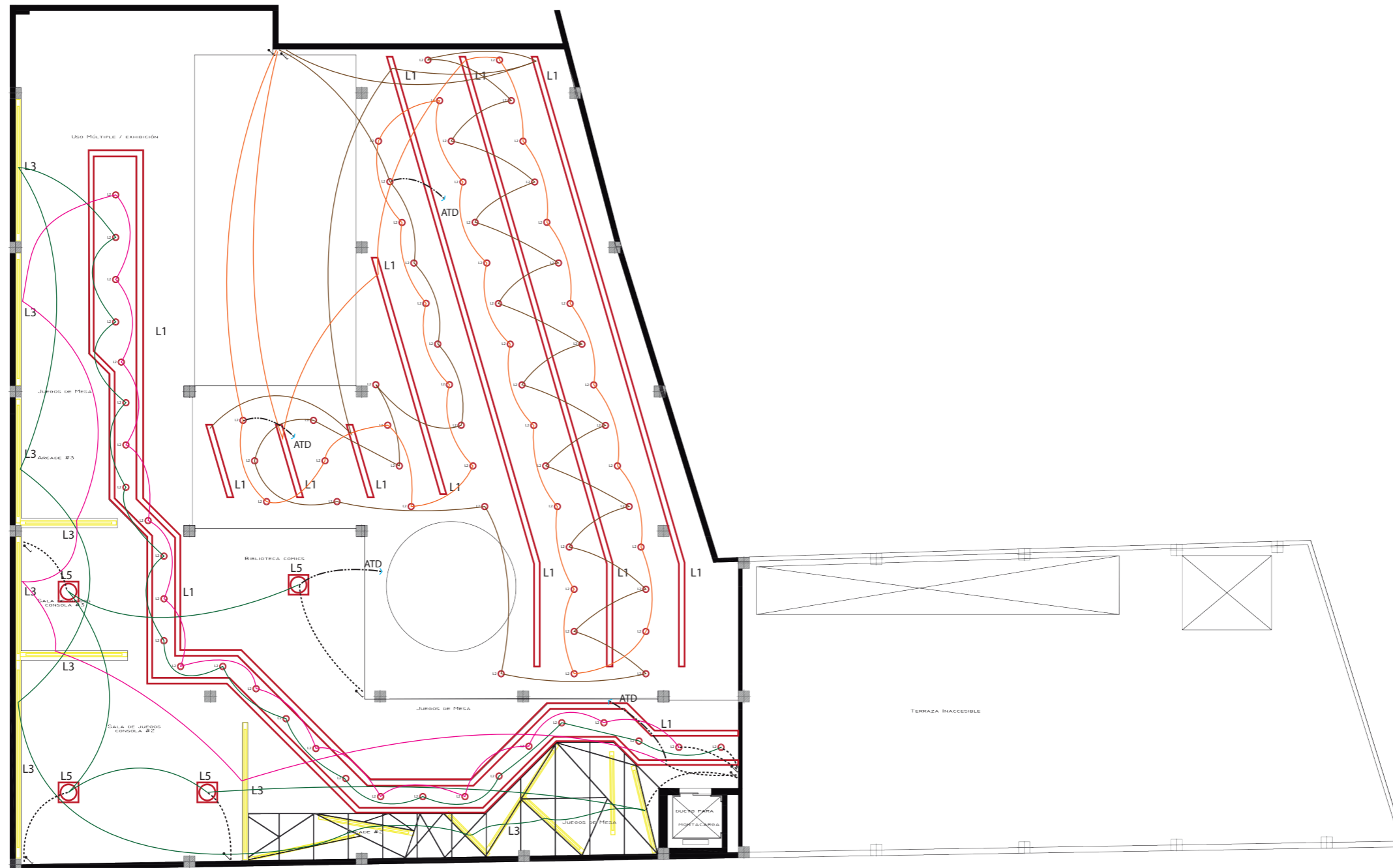

SIMBOLOGÍA					
Interruptor simple	Circuito 1		Perfil LED		L7
	Circuito 2		Downlight		L2
	Circuito 3		Cinta LED		L3
Interruptor doble	Circuito 4		Lámpara colgante		L4
	Circuito 5		Lámpara colgante		L5
Interruptor conmutado	Circuito 6		Lámpara colgante		L6
	Circuito 7		Lámpara colgante		L8
	Circuito 8		Lámpara colgante		L9

MEZANINE Esc.:1:175



FACULTAD DE ARQUITECTURA
Y DISEÑO

ESCUELA DE ARQUITECTURA
INTERIOR

UBICACIÓN DEL PROYECTO:

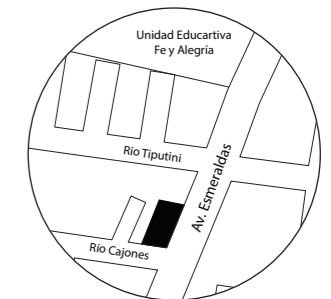

TEMA:
Cambio de uso de una tienda de
artículos eléctricos a un Centro de
promoción de productos lúdicos
electrónicos en la ciudad de Santo
Domingo de los Tsáchilas.

















AUTOR:
EMILY MENESES

CONTENIDO:
CIRCUITOS ELÉCTRICOS

ASESORA:
ING. MA. BELÉN VILLACÍS

Escala: 1:175	Fecha: 2020
------------------	----------------

Lámina:
17

CIRCUITO DE DISTRIBUCIÓN				
SÍMBOLO	LUMINARIA	W	CANTIDAD	TOTAL DE W
CIRCUITO 1				
	Cinta LED	4.4 / m	105.17 m	506.74 W
	Lámpara colgante	6 W	1	6 W
	Downlight	22 W	16	352 W
	Lámpara colgante	25W	2	50 W
CIRCUITO 2				
	Cinta LED	4.4 / m	59.88 m	263.47 W
	Downlight	22 W	14	308 W
	Lámpara colgante	72 W	1	72 W
CIRCUITO 3				
	Cinta LED	4.4 / m	59.88 m	263.47 W
	Downlight	22 W	16	352 W
	Lámpara colgante	25W	2	50 W
	Lámpara colgante	5W	3	15 W
CIRCUITO 4				
	Cinta LED	4.4 / m	24.17 m	263.47 W
	Downlight	22 W	37	814 W
	Lámpara colgante	72 W	1	72 W
	Cinta LED	4.4 / m	25 m	110 W
CIRCUITO 5				
	Cinta LED	4.4 / m	50.14 m	220.61 W
	Downlight	22 W	27	594 W

CIRCUITO DE DISTRIBUCIÓN				
SÍMBOLO	LUMINARIA	W	CANTIDAD	TOTAL DE W
CIRCUITO 6				
	Cinta LED	4.4 / m	33.61 m	147.88 W
	Downlight	22 W	26	572 W
CIRCUITO 7				
	Cinta LED	4.4 / m	38.85 m	170.97 W
	Downlight	22 W	14	308 W
	Lámpara colgante	6 W	4	24 W
CIRCUITO 8				
	Cinta LED	5.2 / m	104.1 m	541.32 W
	Downlight	29 W	14	406 W



FACULTAD DE ARQUITECTURA
Y DISEÑO

ESCUELA DE ARQUITECTURA
INTERIOR

UBICACIÓN DEL PROYECTO:

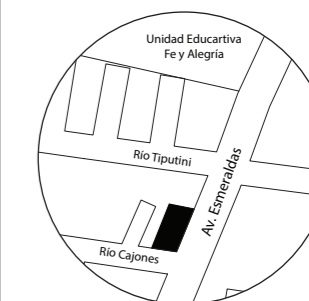

TEMA:
Cambio de uso de una tienda de
artículos eléctricos a un Centro de
promoción de productos lúdicos
electrónicos en la ciudad de Santo
Domingo de los Tsáchilas.

AUTOR:
EMILY MENESES

CONTENIDO:
CIRCUITOS ELÉCTRICOS

ASESORA:
ING. MA. BELÉN VILLACÍS

Escala:	Fecha:
-	2020

Lámina:
18

Presupuesto de Intervención Arquitectónica Interiorista

Proyecto: Cambio de uso de una tienda de artículos eléctricos a un centro de promoción de artículos electrónicos

Ubicación: Santo Domingo de los Tsáchilas

Elaborado por: Emily Meneses

COD.	DESCRIPCION	UNIDAD	CANTIDAD	P. UNITARIO	P. TOTAL	OBSERVACIONES
A	PRELIMINARES				9,299.62	
A1	DERROCAMIENTO DE MAMPOSTERIA	m2	437.18	\$ 3.19	\$ 1,394.60	De bloque.
A2	EXTRACCIÓN DE CIELO FALSO Y LÁMPARAS	m2	668.63	\$ 3.54	\$ 2,366.95	Modular de 0,6 x 0,6
A3	ACARREO DE ESCOMBROS	glb	1.00	\$ 360.00	\$ 360.00	Manual
A4	RESANADO DE PAREDES	glb	1.00	\$ 500.00	\$ 500.00	Mortero de cemento y aditivo
A5	RELLENO COMPACTADO CON SUELO NATURAL	m3	715.30	\$ 6.54	\$ 4,678.06	
B	INFRAESTRUCTURA				447.50	
B1	IMPRIMACIÓN ASFALTICA CON EQUIPO DISTRIBUIDORA DE ASFALTO, ESCOBA MECÁNICA	m2	418.22	\$ 1.07	\$ 447.50	
C	ESTRUCTURA				4,500.00	
C1	ESCALERA EXTERIOR DE EMERGENCIA	U	1.00	\$ 4,500.00	\$ 4,500.00	
D	MAMPOSTERIA				5,656.19	
D1	MAMPOSTERIA DE BLOQUE PRENSADO ALIVIANADO 40x20x15cm MORTERO 1:6, E= 2.50cm	m2	485.51	\$ 11.65	\$ 5,656.19	Bloque vibroprensado
E	ENLUCIDOS Y MASILLADOS				14,618.30	
E1	ENLUCIDO VERTICAL INTERIOR	m2	971.02	\$ 7.60	\$ 7,379.75	Enlumax fino
E2	ENLUCIDO EXTERIOR	m2	486.04	\$ 8.40	\$ 4,082.74	Enlumax fino y aditivo
E3	ESTUCADO INTERIOR	m2	971.02	\$ 3.25	\$ 3,155.82	Yeso
F	PISOS				13,086.28	
F1	PORCELANATO GRAN FROMATO NEGRO ACABADO MATE	m2	49.86	\$ 35.90	\$ 1,789.97	
F2	PORCELANATO ESMALTADO NO RECTIFICADO ACABADO SATINADO	m2	381.32	\$ 24.68	\$ 9,410.98	
F3	CEMENTO PULIDO	m2	141.23	\$ 11.65	\$ 1,645.33	
F4	PISO LED	U	2.00	\$ 120.00	\$ 240.00	
G	ALUMINIO Y VIDRIO				40,939.40	
G1	VENTANALES FACHADA	m2	170.96	\$ 127.50	\$ 21,797.40	Herrajes spider, Vidrio de 10mm
G2	VENTANAS	m2	45.74	\$ 67.54	\$ 3,089.28	Acero inoxidable y vidrio templado 10mm
G3	BALCÓN EN ACERO INOXIDABLE Y VIDRIO TEMPLADO	m	71.60	\$ 224.20	\$ 16,052.72	
H	PINTURA Y RECUBRIMIENTOS				28,860.62	
H1	PINTURA PARA INTERIOR SEA SERPENT SW 7615	m2	476.05	\$ 3.80	\$ 1,808.99	PINTURA PARA INTERIOR SEA SERPENT SW 7615
H2	PINTURA PARA INTERIOR CAVIAR SW 6990	m2	916.65	\$ 3.80	\$ 3,483.27	PINTURA PARA INTERIOR CAVIAR SW 6990
H3	PINTURA PARA EXTERIOR MYSTICAL SHADE SW 6276	m2	486.04	\$ 4.00	\$ 1,944.16	PINTURA PARA INTERIOR MYSTICAL SHADE SW 6276
H4	PANEL COMPACTO ACÚSTICO TEKXTURE	m2	81.49	\$ 56.99	\$ 4,644.12	PANEL COMPACTO ACÚSTICO TEKXTURE
H5	PANEL METÁLICO PERFORADO VARIIS-012	U	10.40	\$ 90.00	\$ 936.00	PANEL METÁLICO PERFORADO VARIIS-012
H6	PANEL METÁLICO PERFORADO VARIIS-005	U	6.20	\$ 90.00	\$ 558.00	PANEL METÁLICO PERFORADO VARIIS-005
H7	REVESTIMIENTO METÁLICO 3D	m2	24.12	\$ 170.00	\$ 4,100.40	REVESTIMIENTO METÁLICO 3D
H8	MOSAICO ACERO INOXIDABLE NEGRO GRAIMAN	m2	35.68	\$ 10.00	\$ 356.80	MOSAICO ACERO INOXIDABLE NEGRO GRAIMAN
H9	PANEL D MADERA GETA MIKODAN	m2	74.67	\$ 15.00	\$ 1,120.05	
H10	PAPEL TAPIZ VINILICO CON EFECTOS METÁLICOS	m2	37.63	\$ 30.00	\$ 1,128.90	
H11	PAPEL TAPIZ REGENDOG DESIGN	m2	45.88	\$ 18.00	\$ 825.84	
H12	MDP HIGH GLOSS NEGRO PELIKANO	m2	15.92	\$ 19.78	\$ 314.90	
H13	PANELES METÁLICOS DE FACHADA	m2	63.66	\$ 120.00	\$ 7,639.20	



FACULTAD DE ARQUITECTURA
Y DISEÑO

ESCUELA DE ARQUITECTURA
INTERIOR

UBICACIÓN DEL PROYECTO:

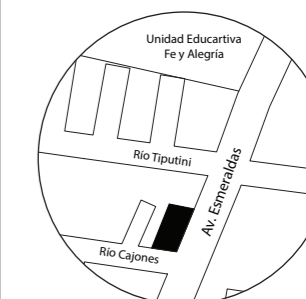

TEMA:
Cambio de uso de una tienda de artículos eléctricos a un Centro de promoción de productos lúdicos electrónicos en la ciudad de Santo Domingo de los Tsáchilas.

AUTOR:
EMILY MENESES

CONTENIDO:
PRESUPUESTO

ASESORA:
ING. MA. BELÉN VILLACÍS

Escala: - Fecha: 2020

Lámina:
19

I	CARPINTERIA	UNIDAD	CANTIDAD	P. UNITARIO	P. TOTAL	1,249.74
I1	PUERTA TAMBORADA 1m INCLUYE MARCOS Y TAPAMARCOS	U	6.00	\$ 174.52	\$ 1,047.12	
I2	PUERTA CORREDIZA DE ALUMINIO Y VIDRIO TEMPLADO NEGRO 6mm	U	3.00	\$ 67.54	\$ 202.62	
J	CIELO RASO	UNIDAD	CANTIDAD	P. UNITARIO	P. TOTAL	42,609.78
J1	CIELO RASO DE GYPSUM ACABO PINTURA	m2	1,101.20	\$ 32.06	\$ 35,304.47	
J2	PÉRGOLA DECORATIVA INTERIOR METÁLICA	m2	85.88	\$ 65.00	\$ 5,582.20	
J3	PLACAS DE FIBRA MINERAL SANDMICRO	m2	26.68	\$ 35.00	\$ 933.80	PROVIND
J4	PANEL COMPACTO ACÚSTICO TEKXTURE	m2	13.85	\$ 56.99	\$ 789.31	
K	MUEBLES	UNIDAD	CANTIDAD	P. UNITARIO	P. TOTAL	35,796.02
K1	SILLA DE OFICINA CON REPOSABRAZOS BONE DA315BRG	U	1.00	\$ 80.00	\$ 80.00	SILLA DE OFICINA CON REPOSABRAZOS BONE DA315BRG BRAZOS FIJOS, FUNCIÓN INCLINACIÓN DE ESPALDA
K2	MUEBLES DE COCINA COMBINADO POSTERIOR	ml	10.20	\$ 230.00	\$ 2,346.00	MUEBLE DE COCINA MODULAR MDP BLANCO CON MESÓN DE GRANITO NEGRO
K3	SILLON ERGONÓMICO RALLY GAMER PREMIUM	U	8.00	\$ 246.00	\$ 1,968.00	SILLON ERGONÓMICO, ESTRUCTURA ROBUSTA, ESPALDAR RECLINABLE
K4	SILLA CORSAIR T3 RUSH GRIS (CF-9010029-WW)	U	2.00	\$ 137.00	\$ 274.00	SILLA CORSAIR T3 RUSH GRIS (CF-9010029-WW)
K5	SOFÁ ORDENSE DOBLE	U	3.00	\$ 300.00	\$ 900.00	SOFÁ ORDENSE DOBLE VERSIÓN CUERO Y VINIL
K6	ESCRITORIO GAMER PROSKILL	U	2.00	\$ 240.00	\$ 480.00	ESCRITORIO PROSKILL MDP, MELAMINDA, SISTEMA LED RGB INCLUIDO
K7	ESCRITORIO GAMER PEGASUS	U	8.00	\$ 180.00	\$ 1,440.00	ESCRITORIO PEGASUS MDP, MELAMINDA, SISTEMA LED RGB INCLUIDO
K8	MUEBLE PARA TELEVISOR ROMA	U	4.00	\$ 239.00	\$ 956.00	MUEBLE PARA TELEVISOR ROMA, MDP NEGRO
K9	SILLA KONNA PEKA AZUL COLINEAL	U	18.00	\$ 160.00	\$ 2,880.00	SILLA KONNA COLOR PEKA AZUL COLINEAL
K10	BUTACA DUBLIN TAPIZADO AZUL	U	8.00	\$ 100.00	\$ 800.00	BUTACA DUBLIN TAPIZADO AZUL BOCONCEPT REPLICA
K11	MESA AUXILIAR DE MADERA TANDUR	U	13.00	\$ 150.00	\$ 1,950.00	MESA AUXILIAR DE MADERA TANDUR EL CORTE INGLES REPLICA
K12	MESA DE COMEDOR REDONDA ALUMINIO Y VIDRIO	U	3.00	\$ 650.00	\$ 1,950.00	MESA DE COMEDOR REDONDA PATAS DE ALUMINIO CUBIERTA DE VIDRIO
K13	CHAIR ONE KONSTANTIN GRIC	U	10.00	\$ 50.00	\$ 500.00	CHAIR ONE KONSTANTIN GRIC REPLICA
K14	ESCRITORIO GERENCIAL ORIO	U	2.00	\$ 1,500.00	\$ 3,000.00	ESCRITORIO GERENCIAL ORIO MULTIOFICINAS
K15	SILLA GIRATORIO CONDESSA SECONDA	U	1.00	\$ 70.00	\$ 70.00	GIRA GIRATORIA GERENCIAL CONDESSA SECONDA REPLICA
K16	SILLA HUDSON AZUL	U	4.00	\$ 170.00	\$ 680.00	SILLA HUDSON AZUL KARE REPLICA
K17	SILLA GIRATORIA CIGAR LOUNGE	U	1.00	\$ 350.00	\$ 350.00	SILLA DE OFICINA GIRATORIA CIGAR LOUNGE REPLICA CUERINA
K18	SILLA LARA	U	4.00	\$ 55.00	\$ 220.00	SILLA LARA GRIS Y AZUL KARE REPLICA
K19	MESA DE COMEDOR RAYAN VIDRIO Y MADERA	U	2.00	\$ 269.01	\$ 538.02	MESA DE COMEDOR RECTANGULAR VIDRIO Y MADERA MUEBLES EL BOSQUE
K20	SILLA REPOSABRAZOS STUDIO	U	4.00	\$ 75.00	\$ 300.00	SILLA REPOSABRAZOS STUDIO KARE TAPIZADO AZUL REPLICA
K21	TABURETE BAR WIRE NEGRO	U	8.00	\$ 120.00	\$ 960.00	TABURETE BAR WIRE NEGRO KARE REPLICA
K22	BUTACA OSAKA	U	2.00	\$ 200.00	\$ 400.00	BUTACA OSAKA CAPITONÉ BOCONCEPT REPLICA
K23	MESA DE JUEGO AIR HOCKEY DE CAMPEONATO	U	2.00	\$ 380.00	\$ 760.00	MESA DE JUEGO AIR HOCKEY DE CAMPEONATO
K24	SISTEMA DE PARED COMO	U	4.00	\$ 200.00	\$ 800.00	SISTEMA DE PARED COMO COLOR GRIS REPLICA
K25	ESTANTERÍA AUTHENTICO ZICK ZACK	U	2.00	\$ 150.00	\$ 300.00	ESTANTERÍA AUTHENTICO ZICK ZACK UNIDOS REPLICA
K26	SILLA ADELAIDE	U	4.00	\$ 70.00	\$ 280.00	SILLA ADELAIDE PARAINTEIROS Y EXTERIORES BOCONCEPT REPLICA
K27	CASILLEROS METÁLICOS	U	1.00	\$ 269.00	\$ 269.00	CASILLEROS METÁLICOS TERMINADO PINTURA ELECTROSOLDADA
K28	ASIENTO BOOTH PARA CAFETERÍA - DISEÑO PROPIO	U	1.00	\$ 425.00	\$ 425.00	
K29	ISLA DE VENTA PARA TIENDA - DISEÑO PROPIO	U	1.00	\$ 5,500.00	\$ 5,500.00	



FACULTAD DE ARQUITECTURA
Y DISEÑO

ESCUELA DE ARQUITECTURA
INTERIOR

UBICACIÓN DEL PROYECTO:

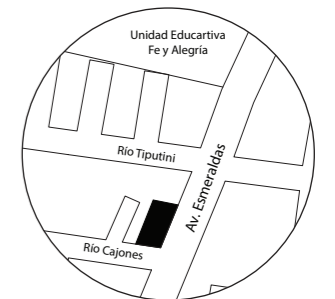

TEMA:

Cambio de uso de una tienda de artículos eléctricos a un Centro de promoción de productos lúdicos electrónicos en la ciudad de Santo Domingo de los Tsáchilas.

AUTOR:

EMILY MENESES

CONTENIDO:

PRESUPUESTO

ASESORA:

ING. MA. BELÉN VILLACÍS

Escala:

-

Fecha:

2020

Lámina:

20

K30	COUNTER DE RECEPCIÓN - DISEÑO PROPIO	U	1.00	\$ 300.00	\$ 300.00
K31	BAR DE CAFETERÍA - DISEÑO PROPIO	U	1.00	\$ 1,500.00	\$ 1,500.00
K32	ESTATERÍA DE EXHIBICIÓN EN TORRE - DISEÑO PROPIO	U	7.00	\$ 80.00	\$ 560.00
K33	ESTANERÍA DE EXHIBICIÓN ALUMINIO Y VIDRIO - DISEÑO PROPIO	U	2.00	\$ 150.00	\$ 300.00
K34	EXHIBIDOR DE VIDRIO EN PEDESTAL - DISEÑO PROPIO	U	9.00	\$ 90.00	\$ 810.00
K35	EXHIBIDOR EN METAL Y MADERA - DISEÑO PROPIO	U	2.00	\$ 200.00	\$ 400.00
K36	MESA HEXAGONAL CON PUNTOS DE TOMACORRIENTE	U	1.00	\$ 550.00	\$ 550.00

L	AGUA POTABLE	UNIDAD	CANTIDAD	P. UNITARIO	P. TOTAL	1,240.82
L1	AGUA FRIA	pto	21.00	\$ 29.00	\$ 609.00	
L2	RED DE INCENDIOS	m	70.28	\$ 8.99	\$ 631.82	Red de una pulgada de espesor

M	APARATOS SANITARIOS	UNIDAD	CANTIDAD	P. UNITARIO	P. TOTAL	5,067.96
M1	LAVAMANOS PARA SOBREPONER	U	9.00	\$ 150.00	\$ 1,350.00	
M2	INODOROS	U	8.00	\$ 200.00	\$ 1,600.00	
M3	MINGITORIOS	U	3.00	\$ 133.00	\$ 399.00	
M4	GRIFERIAS DE BAÑO	U	9.00	\$ 102.00	\$ 918.00	
M5	ROCIADORES PARA INCENDIOS	U	33.00	\$ 16.73	\$ 552.09	
M6	LAVAPLATOS 2 POZO GRIFERÍA TIPO CUELLO DE GANSO TIPO TEKA	U	1.00	\$ 248.87	\$ 248.87	

N	AGUAS SERVIDAS**	UNIDAD	CANTIDAD	P. UNITARIO	P. TOTAL	1,053.00
N1	DESAGUES 2"	U	17.00	\$ 31.00	\$ 527.00	
N2	DESAGUES 4"	U	13.00	\$ 34.00	\$ 442.00	
N3	BAJANTES PVC	U	3.00	\$ 28.00	\$ 84.00	

O	INSTALACIONES ELÉCTRICAS**	UNIDAD	CANTIDAD	P. UNITARIO	P. TOTAL	20,645.74
O1	SALIDA DE ILUMINACIÓN	pto	310.00	\$ 24.50	\$ 7,595.00	
O2	SALIDAS DE TOMACORRIENTE 110V	pto	100.00	\$ 11.37	\$ 1,137.00	
O3	SALIDAS DE TOMACORRIENTE 220V	pto	3.00	\$ 12.70	\$ 38.10	
O4	ACOMETIDA TELEFONICA 2P	pto	4.00	\$ 2.21	\$ 8.84	
O5	CÁMARA IP DOMO DÍA Y NOCHE	U	24.00	\$ 273.94	\$ 6,574.56	
O6	CÁMARA IP EXTERIOR TUBO DIA Y NOCHE	U	2.00	\$ 468.94	\$ 937.88	
O7	SALIDA DE DATOS A PC	pto	14.00	\$ 5.10	\$ 71.40	
O8	CABLEADO DE RED DE DATOS	pto	18.00	\$ 220.39	\$ 3,967.02	
O9	PUNTO INTERRUPTOR SIMPLE	pto	7.00	\$ 10.69	\$ 74.83	
O10	PUNTO INTERRUPTOR DOBLE	pto	17.00	\$ 12.69	\$ 215.73	
O11	PUNTO INTERRUPTOR CONMUTADO	pto	2.00	\$ 12.69	\$ 25.38	

P	LUMINARIAS	UNIDAD	CANTIDAD	P. UNITARIO	P.TOTAL	31,774.43
P1	PERFIL CON CINTA LED EMPOTRADO EN CIELO FALSO	m	1,073.13	\$ 25.00	\$ 26,828.25	
P2	LÁMPARA COLGANTE LOFT BLACK	U	5.00	\$ 32.14	\$ 160.70	
P3	DOWNLIGHT EMPOTRADA SLIM	U	164.00	\$ 13.82	\$ 2,266.48	
P4	LAMPARA COLGANTE ANILLOS	U	1.00	\$ 250.00	\$ 250.00	
P5	LAMPARA COLGANTE EN TUBO	U	3.00	\$ 25.00	\$ 75.00	
P6	LAMPARA COLGANTE 5 CRISTALES	U	4.00	\$ 207.00	\$ 828.00	
P7	PERFIL CON CINTA LED TIPO TUBO	m	25.00	\$ 25.00	\$ 625.00	
P8	LAMPARA PARA FACHADAS JED LED FLOODLIGHT RBG	U	2.00	\$ 105.00	\$ 210.00	
P9	LÁMPARA COLGANTE ESFERAS	U	1.00	\$ 355.00	\$ 355.00	
P10	LUMINARIA DE PISO CECI 90 REDONDA	U	8.00	\$ 22.00	\$ 176.00	

Q	APARATOS Y ACCESORIOS	UNIDAD	CANTIDAD	P.UNITARIO	P.TOTAL	3,055.11
Q1	ACCESORIOS DE BAÑO (PAPELERA, GANCHO)	U	8.00	\$ 22.86	\$ 182.88	
Q2	REJILLA DE PISO 50mm CROMADA	U	7.00	\$ 4.09	\$ 28.63	
Q3	EXTINTOR CO2 DE 10lb	U	14.00	\$ 40.00	\$ 560.00	
Q4	EXTINTOR TIPO K EN ACERO INOXIDABLE	U	1.00	\$ 150.00	\$ 150.00	



FACULTAD DE ARQUITECTURA
Y DISEÑO

ESCUELA DE ARQUITECTURA
INTERIOR

UBICACIÓN DEL PROYECTO:

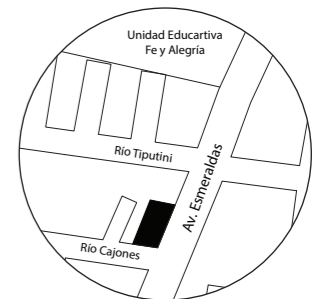

TEMA:
Cambio de uso de una tienda de artículos eléctricos a un Centro de promoción de productos lúdicos electrónicos en la ciudad de Santo Domingo de los Tsáchilas.

AUTOR:
EMILY MENESES

CONTENIDO:
PRESUPUESTO

ASESORA:
ING. MA. BELÉN VILLACÍS

Escala:
- Fecha:
2020

Lámina:
21

Q5	CAJA DE INCENDIOS	U	5.00	\$ 426.72	\$ 2,133.60
----	-------------------	---	------	-----------	-------------

R	SISTEMA DE VENTILACIÓN	UNIDAD	CANTIDAD	P.UNITARIO	P.TOTAL	1,100.00
R1	SISTEMA DE VENTILACIÓN MECÁNICA	U	1.00	\$ 1,100.00	\$ 1,100.00	

Unidad paquete solo frío, 75-150 toneladas

S	OBRAS EXTERIORES	UNIDAD	CANTIDAD	P. UNITARIO	P.TOTAL	4,766.10
S1	JARDINERA	U	1.00	\$ 5.60	\$ 5.60	
S2	JARDÍN VERTICAL	m2	40.32	\$ 12.00	\$ 483.84	
S3	CERRAMIENTO METÁLICO	m	40.49	\$ 50.00	\$ 2,024.50	
S4	LIMPIEZA FINAL DE LA OBRA	m2	1,224.00	\$ 1.84	\$ 2,252.16	

COSTO DIRECTO	265,766.61
COSTO INDIRECTO (22%)	58,468.65
PRESUPUESTO TOTAL	324,235.26

HONORARIOS	12%
IMPREVISTOS	10%
	58,468.65



FACULTAD DE ARQUITECTURA
Y DISEÑO

ESCUELA DE ARQUITECTURA
INTERIOR

UBICACIÓN DEL PROYECTO:

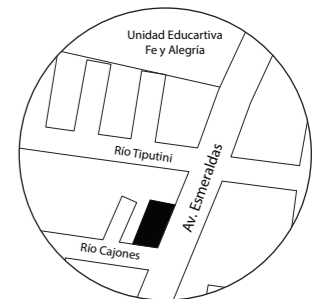

TEMA:
Cambio de uso de una tienda de artículos eléctricos a un Centro de promoción de productos lúdicos electrónicos en la ciudad de Santo Domingo de los Tsáchilas.

AUTOR:
EMILY MENESES

CONTENIDO:
PRESUPUESTO

ASESORA:
ING. MA. BELÉN VILLACÍS

Escala:
-

Fecha:
2020

Lámina:
22

