

5.6 Plan masa

5.6.1 Circulación horizontal

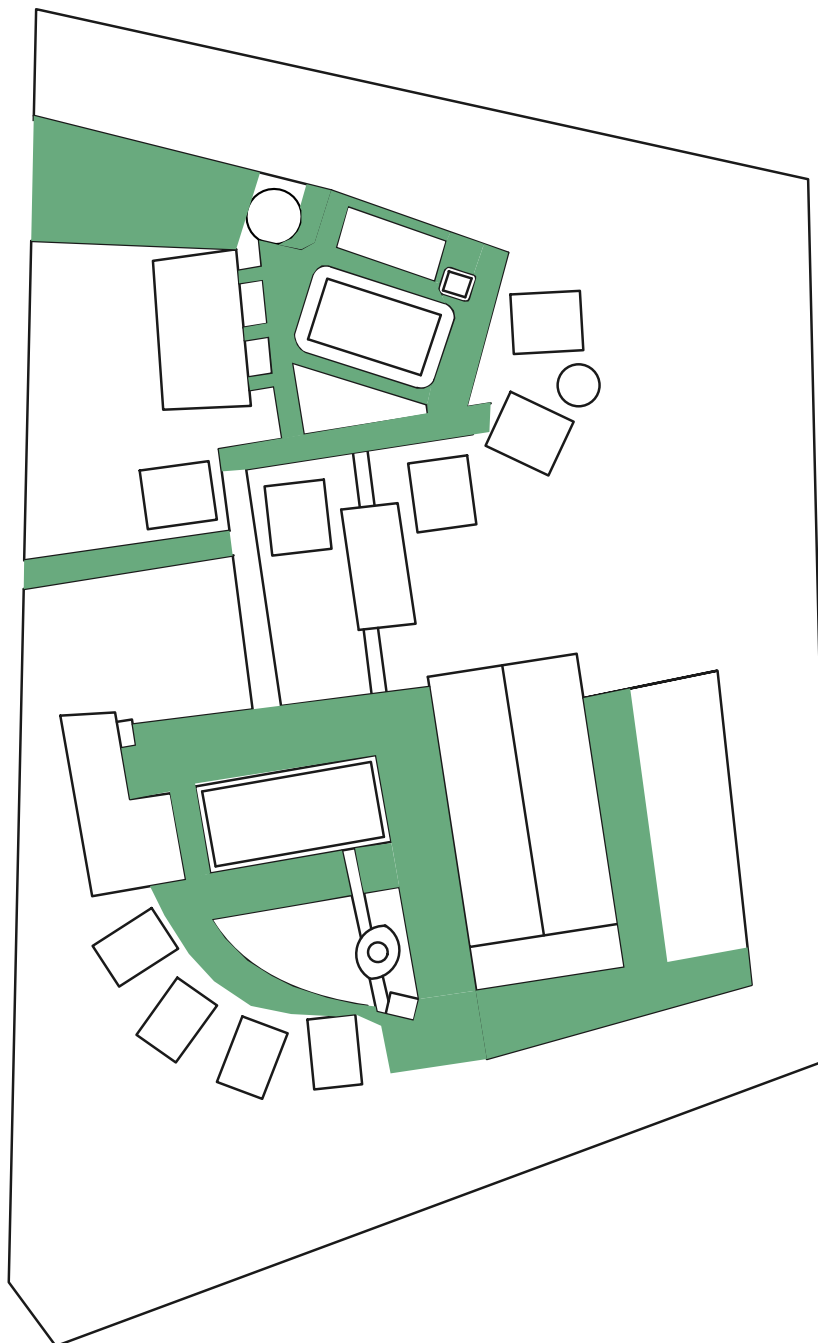

IMPLANTACION

Figura 101. Circulación horizontal

5.7.2 Circulación vertical

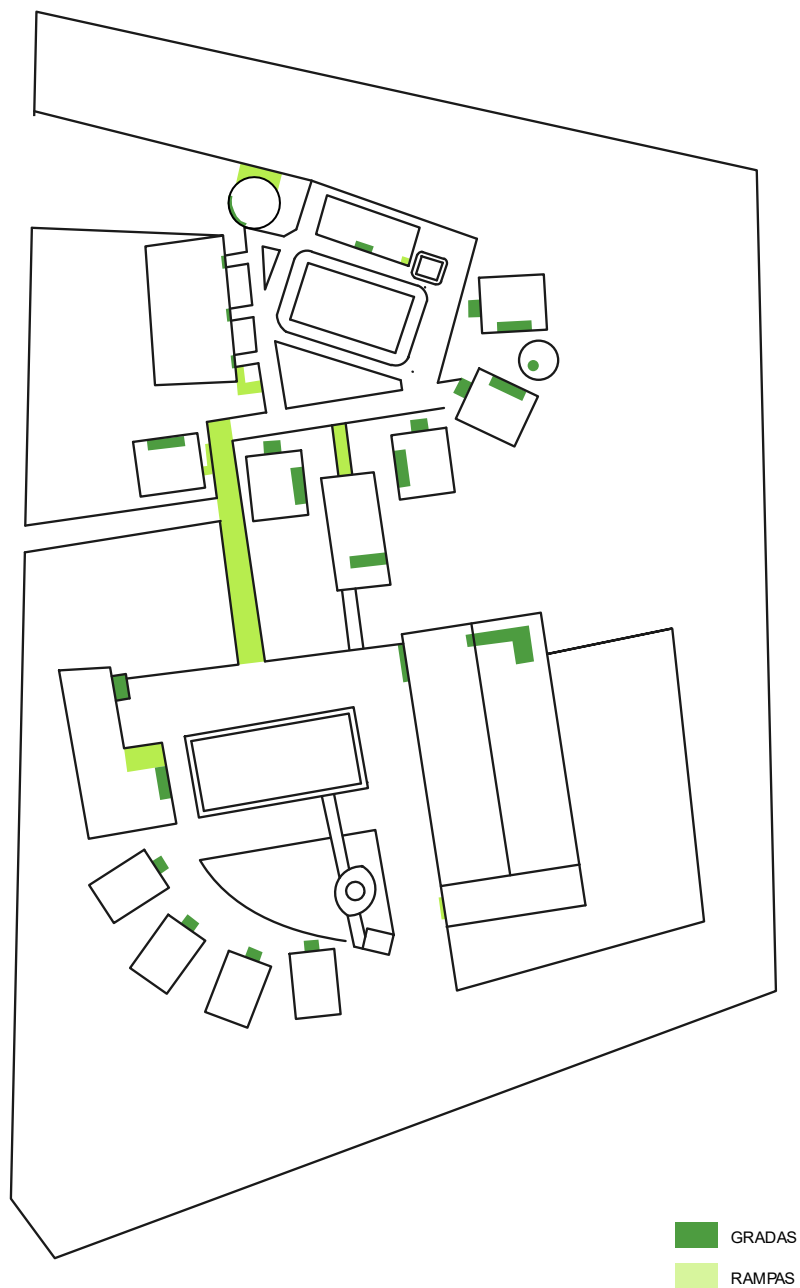

IMPLANTACION

Figura 102. Circulación vertical

REFERENCIAS

- Acciona. (2019). *Sostenibilidad para todos*. Obtenido de <https://www.sostenibilidad.com/construccion-y-urbanismo/materiales-sostenibles-construccion/>
- Acciona. (s.f.). *Acciona*. Obtenido de <https://www.acciona.com/es/energias-renovables/energia-solar/fotovoltaica/>
- Ambiente, M. (2008). Obtenido de <https://www.medioambiente.net/fibras-textiles-ecologicas/>
- Arquitectura, H. d. (s.f.). *Huellas de Arquitectura*. Obtenido de <https://huellasdearquitectura.wordpress.com/2018/09/12/medidas-activas-y-pasivas-en-la-arquitectura-bioclimatica/>
- Bancos, G. a. (2019). *Bancos, Gobierno autonomo descentralizado municipal San Miguel de los*. Obtenido de <http://www.gadmsmb.gob.ec/index.php/san-miguel-de-los-bancos#toponomia>
- Bancos, G. S. (2011). *Plan de desarrollo y ordenamiento territorial*.
- Bioguíá, L. (s.f.). *Responsabilidad social empresarial y sustentabilidad*. Obtenido de <https://www.responsabilidadsocial.net/la-arquitectura-sustentable-concepto-principios-mitos/>
- Chiriboga, P. (2019). Historia hostería Río Blanco. (C. Alvarado, Entrevistador)
- Creativo, V. (2016). *Vertical creativo*. Obtenido de <https://verticalcreativo.wixsite.com/vcarquitectos/ecosistemas-verticales>
- Definición. (s.f.). Obtenido de <https://definicion.de/corcho/>
- Definicion. (s.f.). 208-2019. Obtenido de <https://definicion.de/bambu/>
- Ecoadaix. (2018). *Ecoadaix*. Obtenido de <https://ecoadaix.com/2018/07/13/sistemas-ventilacion-vivienda-ventilacion-cruzada/>
- EcuareRed. (s.f.). *EcuareRed*. Obtenido de [https://www.ecured.cu/Cant%C3%B3n_San_Miguel_de_Los_Bancos_\(Ecuador\)](https://www.ecured.cu/Cant%C3%B3n_San_Miguel_de_Los_Bancos_(Ecuador))

- Galán, G. (2018). *Gabriela Galán Planifica tu viaje*. Obtenido de <https://gracielagalan.com/que-es-un-lodge/>
- Gálán, G. (2018). *Planifica tu Viaje*. Obtenido de <https://gracielagalan.com/que-es-un-lodge/>
- Heraklith. (2019). Obtenido de <http://www.heraklith.es/content/aislamiento-Heraklith-eco-sostenible>
- Hernandez, L. (2012). *Ecología y medio ambiente*. Obtenido de <https://es.scribd.com/doc/33865060/Ecologia-y-Medio-Ambiente-LIBRO>
- Natural, L. c. (s.f.). *La casa natural*. Obtenido de <http://www.lacasanatural.net/pinturas.html>
- Plaza, S. M. (01 de 07 de 2007). *EL UNIVERSO*. Obtenido de <https://www.eluniverso.com/2007/07/01/0001/219/710CF04259264407951529F7EFA07633.html>
- Rojas, G. (2017). *Pichincha Universal*. Obtenido de <http://www.pichinchauniversal.com.ec/venga-y-disfrute-de-san-miguel-de-los-bancos-en-este-feriado/>
- Termibus. (2015). *Remosa*. Obtenido de <https://www.remosa.net/es/noticias/reutilizacion-de-aguas-pluviales-bilbao-12.htm>
- x, V. (2018). *San Miguel de los Bancos*. Obtenido de <https://ec.viajandox.com/pichincha/san-miguel-de-los-bancos-mindo-ciudad-turismo-historia-clima-imagenes-fotos-C67>



FACULTAD DE ARQUITECTURA Y DISEÑO

TOMO II

INTERVENCIÓN ARQUITECTÓNICA INTERIORISTA DE LA HOSTERIA RIO BLANCO,
CREANDO UN HOTEL LODGE ADVENTURE

Autor

Camila Alvarado Aguirre

Año

2020



FACULTAD DE ARQUITECTURA Y DISEÑO

INTERVENCIÓN ARQUITECTÓNICA INTERIORISTA DE LA HOSTERIA RIO BLANCO,
CREANDO UN HOTEL LODGE ADVENTURE

Profesor Guía

Arq. Wilhelm Montalvo

Autor

Camila Alvarado Aguirre

Año

2020

INDICE DE TITULACIÓN

1. MEMORIA GRÁFICA

1.1 Ubicación	lamina 1 - 2
1.2 Descripción	lamina 1 - 2
1.3 Objetivos	lamina 1 - 2
1.4 Concepto	lamina 1 - 2
1.5 Elementos principales de diseño	lamina 1 - 2

2. PLANOS ARQUITECTÓNICOS ESTADO ACTUAL

2.1 Ubicación	lamina 3
2.2 Implantación actual	lamina 4
2.3 Zonificación	lamina 5 - 8
2.4 Plano arquitectónico general estado actual	lamina 9
2.5 Plano arquitectónico segmentado estado actual	lamina 10 -13

3. PLANOS TÉCNICOS DE INTERVENCIPON

3.1 Implantación propuesta	lamina 14
3.2 Plano arquitectónico general planta baja	lamina 15
3.3 Plano arquitectónico general planta alta	lamina 16
3.4 Plano arquitectónico segmentado propuesta	lamina 17 -24
3.5 Cuadro de áreas	lamina 25

3.6	Plano de derrocamiento implantaciónlamina 26
3.7	Planos de derrocamiento segmentadoslamina 27 -33
3.8	Cortes arquitectónicoslamina 34 -37
3.9	Elevaciones arquitectónicaslamina 38 -43
4. PLANOS AMBIENTADOS		
4.1	Implantación ambientadalamina 44
4.2	Zonificación segmentadalamina 45 -53
4.3	Planos interioristaslamina 54 - 61
4.4	Cortes interioristaslamina 62 -66
4.5	Elevaciones interioristaslamina 67 -72
4.6	Isometríalamina 73 -74
4.7	Renderslamina 75 -83
4.8	Detalles constructivoslamina 84 - 87
5. ASESORÍA INTERIORISTA		
5.1	Perfil del clientelamina 1
5.2	Moodboardlamina 2
5.3	Esquema cromáticolamina 3

6. PLANOS DE ACABADOS

6.1 Pisos	lamina 4 -16
6.2 Paredes	lamina 17 -29
6.3 Cielo falso	lamina 30 -42
6.4 Iluminación	lamina 43 -57
6.5 Mobiliario	lamina 58 -73
6.6 Mobiliario emblemático	lamina 74 -82
6.7 Textiles	lamina 83 -84
6.8 Vegetación	lamina 85
6.9 Señalética	lamina 86 -87
6.10 Perspectivas	lamina 88 -100

7. ASESORÍA TÉCNICA

7.1 Planos de instalaciones Agua potable	lamina 1 -10
7.2 Planos de instalacione Hidrosanitarias	lamina 11 -18
7.3 Plano contraincendios	lamina 19 -28
7.4 Plano rociadores	lamina 29 -31
7.5 Planos instalaciones eléctricas	lamina 32 -43
7.6 Tomacorrientes	lamina 44 -50

7.7	Voz y datos	lamina 51 -58
7.8	Planos de climatizacion	lamina 59 -67
7.9	Instalaciones aguas pluviales	lamina 68 -72
7.10	Instalaciones paneles solares	lamina 73 -75
7.11	Presupuesto	lamina 76 -81

HOTEL LODGE ADVENTURE

Este proyecto esta ubicado en San Miguel de los Bancos al Noroccidente de Quito. Este espacio va dirigido para personas que les gusta alejarse de lo cotidiando e ir a un lugar rodeado de biodiversidad. Este tipo de alojamientos están ubicados en destinos no masivos, apartados de las grandes ciudades, estan construidos con materiales amigables con el ambiente. Se intervendran 1000 m2.



- AREAS
- Recepción
 - Restaurante
 - Area de entretenimiento
 - Terraza panoramica
 - Cabaña familiar
 - Cabaña simple
 - SPA
 - Vestidos y baños
 - Areas recreativas



Concepto:
Como concepto se uso un elemento presentativo de este cantón como es la hoja de palma. Con este elemento se quiere crear ambientes tranquilos y relajados mediante las formas

orgánicas de la hoja, se propondrá crear cubiertas ligeras con curvas que se acoplen al entorno. Se usará la textura de la hoja en cuanto a mobiliario y senderos.

GRILLA CONCEPTUAL



“La arquitectura moderna no significa el uso de nuevos materiales, sino utilizar los materiales existentes en una forma mas humana” Alvar Aalto



FACULTAD DE ARQUITECTURA Y DISEÑO

ESCUELA DE ARQUITECTURA INTERIOR

Ubicación del proyecto



TRABAJO FIN DE CARRERA

INTERVENCION INTERIORISTA DE LA HOSTERIA RIO BLANCO, CREADO UN HOTEL LODGE "ADVENTURE"

AUTOR:

CAMILA ALVARADO AGUIRRE

CONTENIDO:

MEMORIA GRÁFICA

ASESORIA:

ARQ. WILHELM MONTALVO

Escala:

S/E

Fecha:

2020

Lámina:

1

H
O
T
E
L

L
O
D
G
E

A
D
V
E
N
T
U
R
E

OBJETIVOS

Aplicar principios ergonómicos y cromáticos en la creación de espacios interiores, que sean funcionales y que proporcionen bienestar al usuario.

Generar espacios multifuncionales con materiales resistentes para el exterior, mediante el uso de materiales ecológicos en su interior, los cuales en su colación y mantenimiento generan el mínimo impacto ambiental.

Generar una atracción visual, mediante la intervención de las fachadas en las distintas edificaciones.

Incorporar energía renovable mediante paneles solares y ahorro de agua mediante el sistema seco que se encontraran en los baños.



El objetivo principal de los espacios abiertos es general una mayor relación exterior interior dando prioridad al contacto con un entorno natural mas cercano.

ELEMENTOS PRINCIPALES

- Iluminación
- Mobiliario
- Materialedad
- Texturas
- Accesibilidad
- Eco amigable

Las formas orgánicas usadas en la propuesta logran una gran similitud con el entorno del proyecto, formando una sola atmósfera.

El proyecto se enfoca en un tipo de aventura diferente dado que se implementan elementos que permite que el usuario viva una experiencia única.



“La arquitectura moderna no significa el uso de nuevos materiales, sino utilizar los materiales existentes en una forma mas humana”
Alvar Aalto



FACULTAD DE ARQUITECTURA Y DISEÑO

ESCUELA DE ARQUITECTURA INTERIOR

Ubicación del proyecto



TRABAJO FIN DE CARRERA

INTERVENCION INTERIORISTA DE LA HOSTERIA RIO BLANCO, CREADO UN HOTEL LODGE “ADVENTURE”

AUTOR:

CAMILA ALVARADO AGUIRRE

CONTENIDO:

MEMORIA GRÁFICA

ASESORIA:

ARQ. WILHELM MONTALVO

Escala:

S/E

Fecha:

2020

Lámina:

2

Ubicación:

La Hostería a intervenir se encuentra ubicada en el cantón de San Miguel de los Bancos cruzando el puente del Rio blanco, en la vía principal Troncal de la Costa.

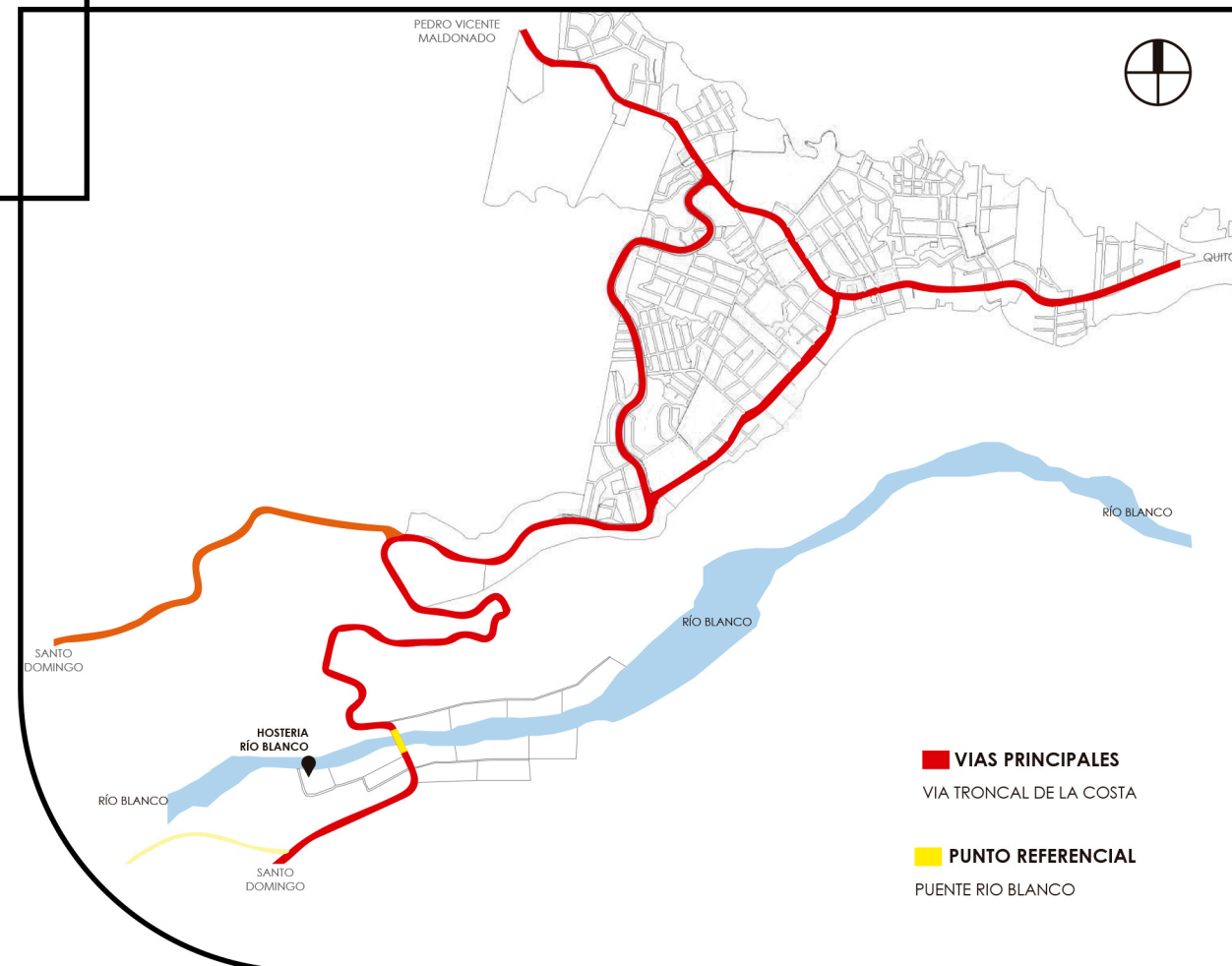
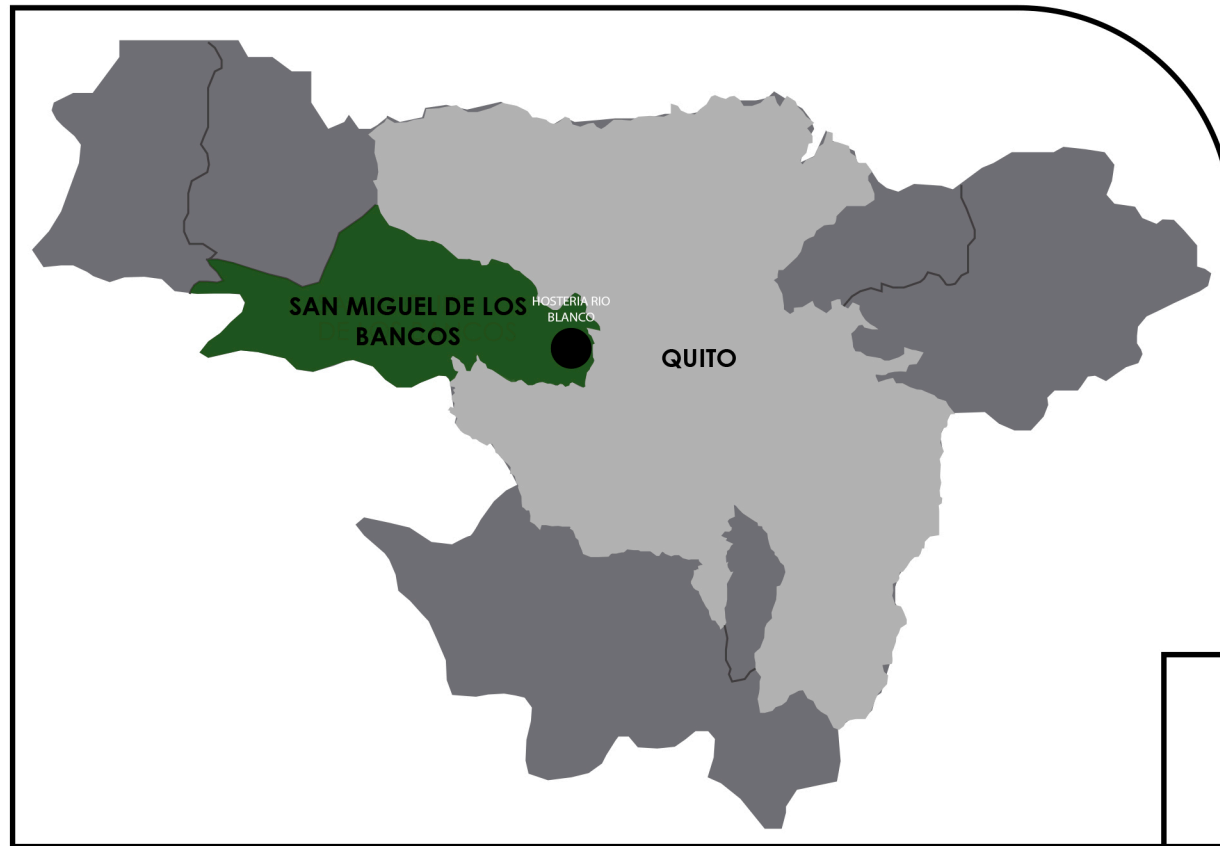

FACULTAD DE ARQUITECTURA Y DISEÑO

ESCUELA DE ARQUITECTURA INTERIOR

Ubicación del proyecto



TRABAJO FIN DE CARRERA

INTERVENCIÓN INTERIORISTA DE LA HOSTERIA RIO BLANCO, CREANDO UN HOTEL LODGE "ADVENTURE"

AUTOR:

CAMILA ALVARADO AGUIRRE

CONTENIDO:

UBICACIÓN

ASESORIA:

ARQ. WILHELM MONTALVO

Escala:

S/E

Fecha:

2020

Lámina:

3



FACULTAD DE ARQUITECTURA
Y DISEÑO

ESCUELA DE ARQUITECTURA
INTERIOR

Ubicación del proyecto



TRABAJO FIN DE CARRERA

INTERVENCIÓN INTERIORISTA DE LA
HOSTERIA RIO BLANCO, CREANDO UN
HOTEL LODGE "ADVENTURE"

AUTOR:

CAMILA
ALVARADO AGUIRRE

CONTENIDO:

IMPLANTACIÓN
ESTADO ACTUAL

ASESORIA:

ARQ. WILHELM MONTALVO

Escala:

1/350

Fecha:

2020

Lámina:

4

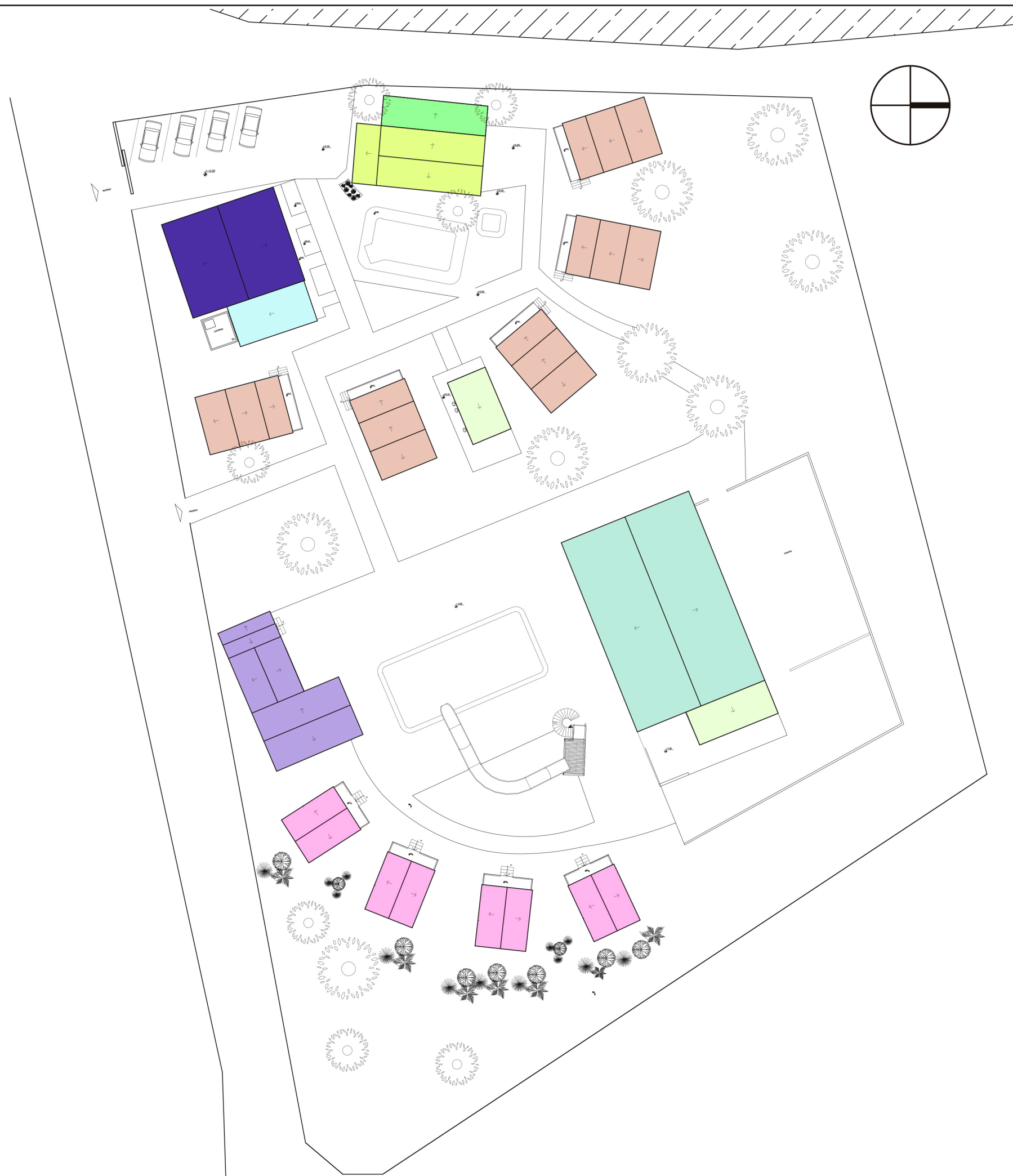

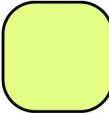
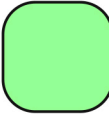
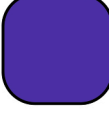
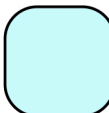
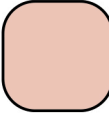
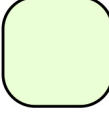
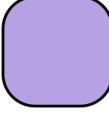
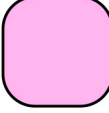
-  Comedor
-  Cocina
-  Area de entretenimiento 1
-  Bar
-  Cabaña Familiar
-  Vestidores y baños publicos
-  SPA
-  Cabaña simple
-  Area de entretenimiento 2



FACULTAD DE ARQUITECTURA
Y DISEÑO

ESCUELA DE ARQUITECTURA
INTERIOR

Ubicación del proyecto



TRABAJO FIN DE CARRERA

INTERVENCIÓN INTERIORISTA DE LA
HOSTERIA RIO BLANCO, CREANDO UN
HOTEL LODGE "ADVENTURE"

AUTOR:

CAMILA
ALVARADO AGUIRRE

CONTENIDO:

ZONIFICACIÓN
ESTADO ACTUAL

ASESORIA:

ARQ. WILHELM MONTALVO

Escala:

1/50

Fecha:

2020

Lámina:

5

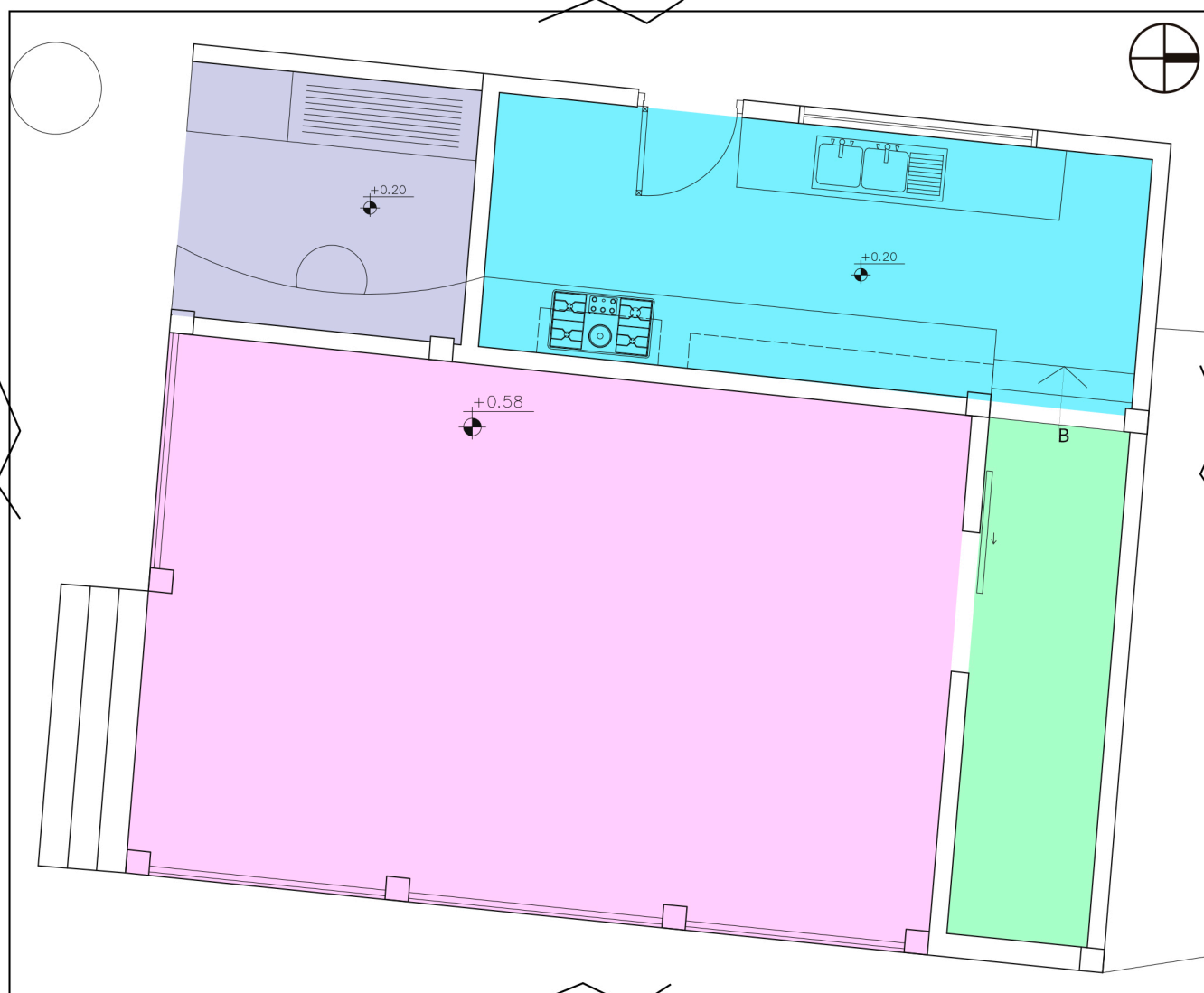

Restaurante estado actual
ESC 1 --- 50

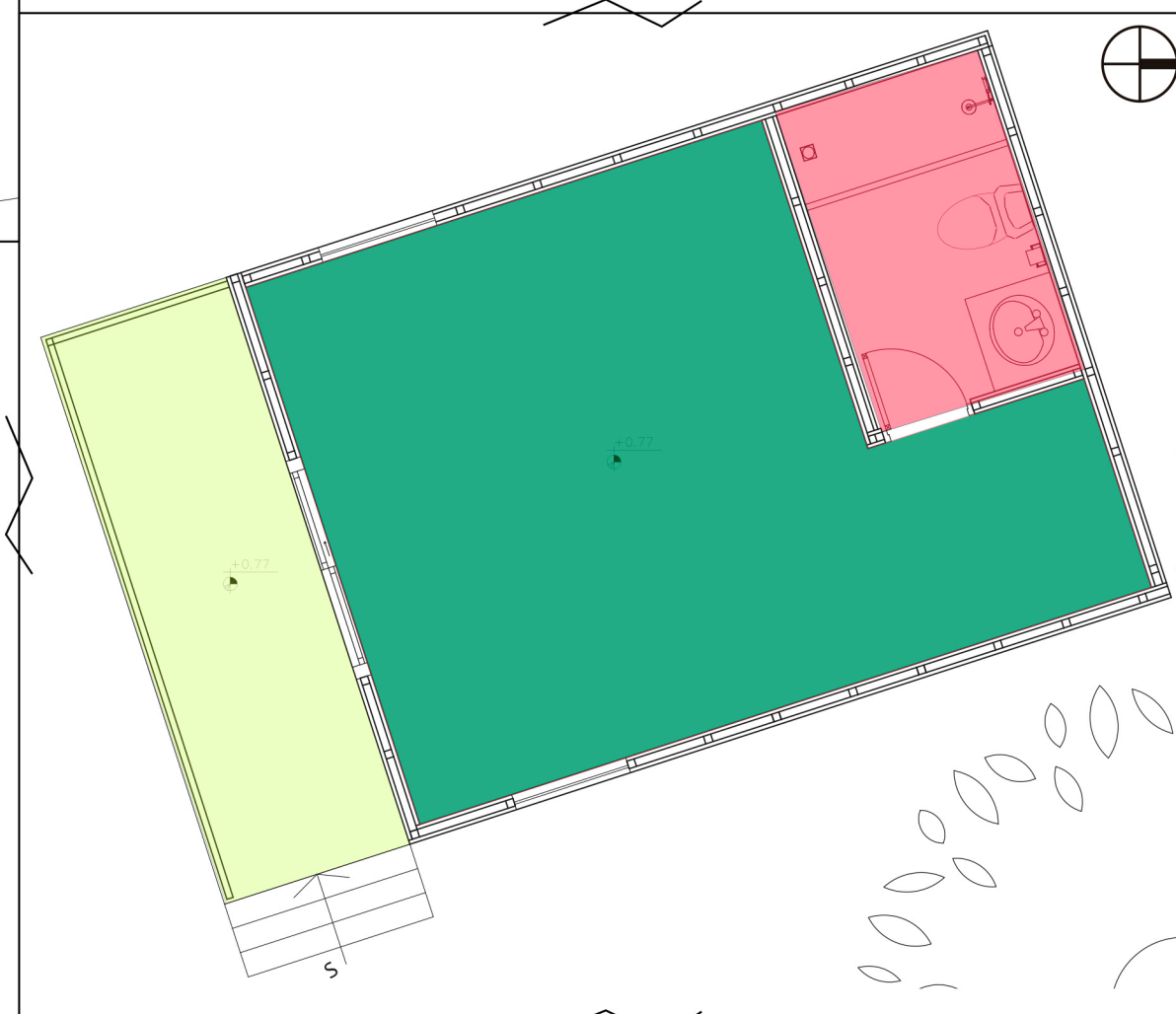
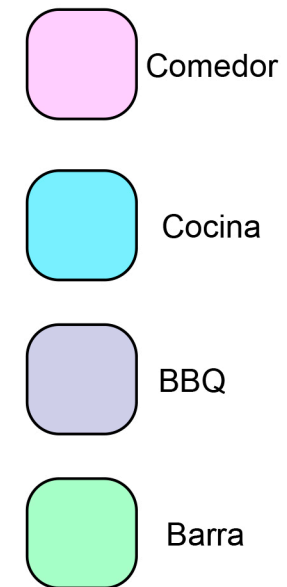

Cabaña familiar estado actual
ESC 1 --- 50

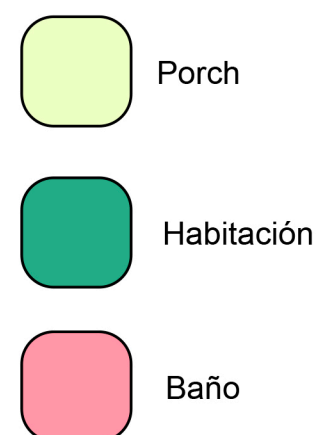



FACULTAD DE ARQUITECTURA
Y DISEÑO

ESCUELA DE ARQUITECTURA
INTERIOR

Ubicación del proyecto

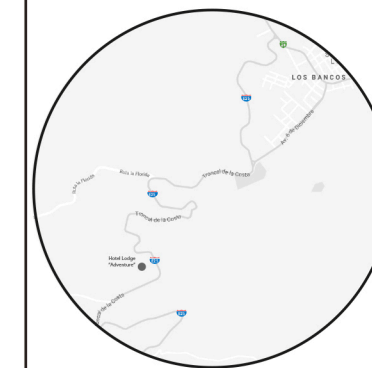

TRABAJO FIN DE CARRERA
INTERVENCIÓN INTERIORISTA DE LA
HOSTERIA RIO BLANCO, CREANDO UN
HOTEL LODGE "ADVENTURE"

AUTOR:
**CAMILA
ALVARADO AGUIRRE**

CONTENIDO:
**ZONIFICACIÓN
ESTADO ACTUAL**

ASESORIA:
ARQ. WILHELM MONTALVO

Escala:
1/75

Fecha:
2020

Lámina:

6



Area de entretenimiento 1 estado actual
ESC 1 --- 75

-  Area de entretenimiento 1
-  Bar
-  Alacena



Vestidores estado actual
ESC 1 --- 75

-  Vestidores
-  Baños



FACULTAD DE ARQUITECTURA
Y DISEÑO

ESCUELA DE ARQUITECTURA
INTERIOR

Ubicación del proyecto

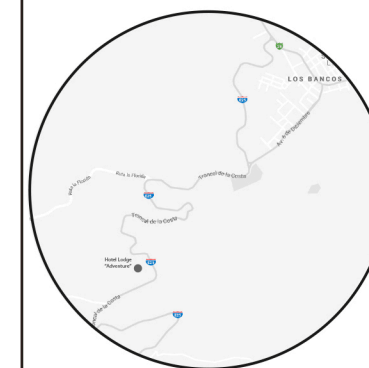

TRABAJO FIN DE CARRERA
INTERVENCIÓN INTERIORISTA DE LA
HOSTERIA RIO BLANCO, CREANDO UN
HOTEL LODGE "ADVENTURE"

AUTOR:
CAMILA
ALVARADO AGUIRRE

CONTENIDO:
ZONIFICACIÓN
ESTADO ACTUAL

ASESORIA:
ARQ. WILHELM MONTALVO

Escala:	Fecha:
1/60	2020

Lámina:
7



SPA estado actual
ESC 1 --- 60

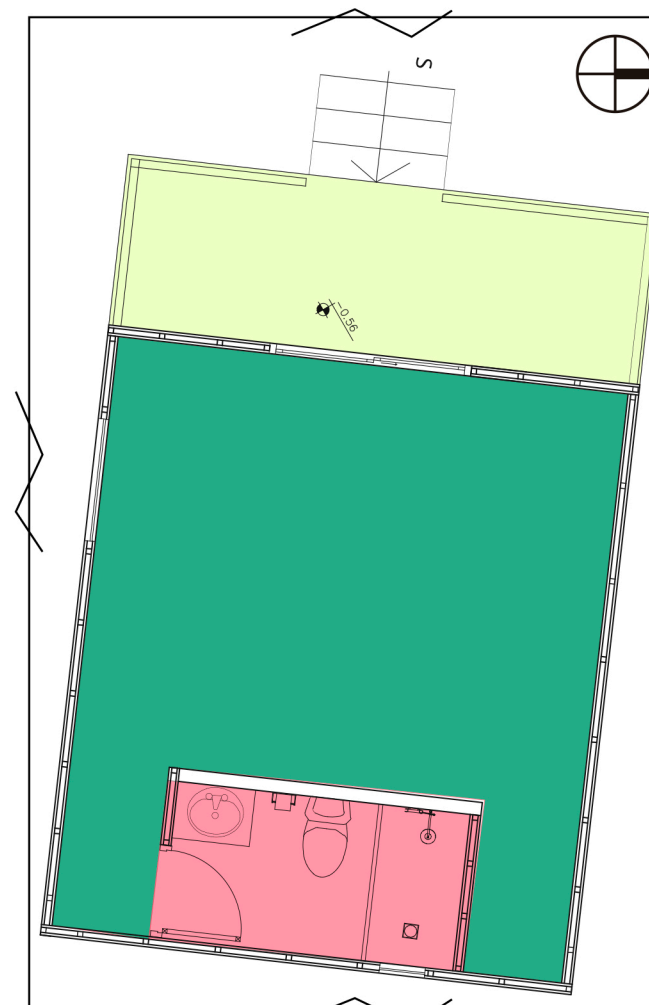
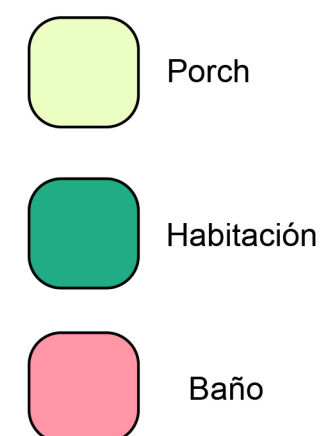

Cabaña simple estado actual
ESC 1 --- 60



FACULTAD DE ARQUITECTURA
Y DISEÑO

ESCUELA DE ARQUITECTURA
INTERIOR

Ubicación del proyecto

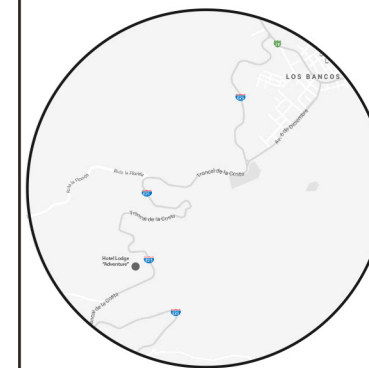

TRABAJO FIN DE CARRERA
INTERVENCIÓN INTERIORISTA DE LA
HOSTERIA RIO BLANCO, CREAMO UN
HOTEL LODGE "ADVENTURE"

AUTOR:
CAMILA
ALVARADO AGUIRRE

CONTENIDO:
ZONIFICACIÓN
ESTADO ACTUAL

ASESORIA:
ARQ. WILHELM MONTALVO

Escala:
1/100

Fecha:
2020

Lámina:
8

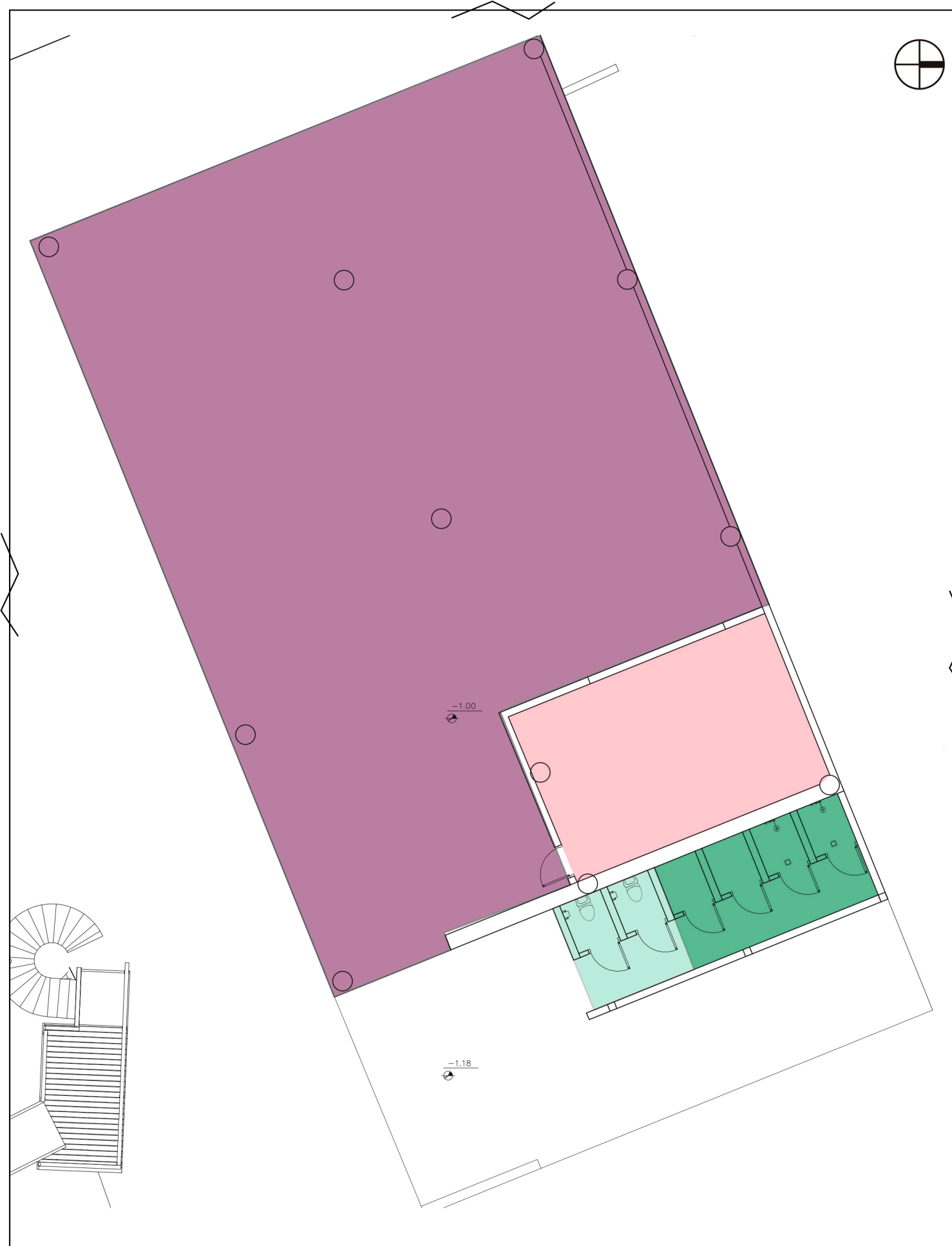

Area de entretenimiento 2 estado actual
ESC 1 --- 100

-  Area de entretenimiento 2
-  Bar
-  Vestidores
-  Baños públicos



Plano arquitectónico general estado actual

ESC 1 --- 350



FACULTAD DE ARQUITECTURA
Y DISEÑO

ESCUELA DE ARQUITECTURA
INTERIOR

Ubicación del proyecto



TRABAJO FIN DE CARRERA

INTERVENCIÓN INTERIORISTA DE LA
HOSTERIA RIO BLANCO, CREANDO UN
HOTEL LODGE "ADVENTURE"

AUTOR:

CAMILA
ALVARADO AGUIRRE

CONTENIDO:

PLANTA ARQUITECTÓNICA
ESTADO ACTUAL

ASESORIA:

ARQ. WILHELM MONTALVO

Escala:

1/325

Fecha:

2020

Lámina:

9



FACULTAD DE ARQUITECTURA
Y DISEÑO

ESCUELA DE ARQUITECTURA
INTERIOR

Ubicación del proyecto

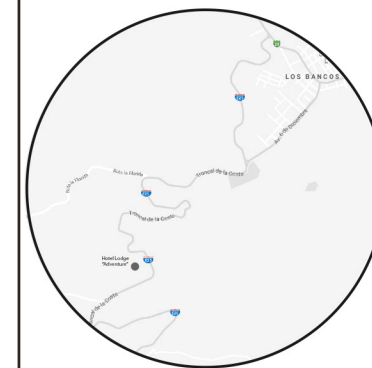

TRABAJO FIN DE CARRERA
INTERVENCIÓN INTERIORISTA DE LA
HOSTERIA RIO BLANCO, CREANDO UN
HOTEL LODGE "ADVENTURE"

AUTOR:
CAMILA
ALVARADO AGUIRRE

CONTENIDO:
PLANO ARQUITECTONICO
ESTADO ACTUAL

ASESORIA:
ARQ. WILHELM MONTALVO

Escala: 1/75
Fecha: 2020

Lámina: 10

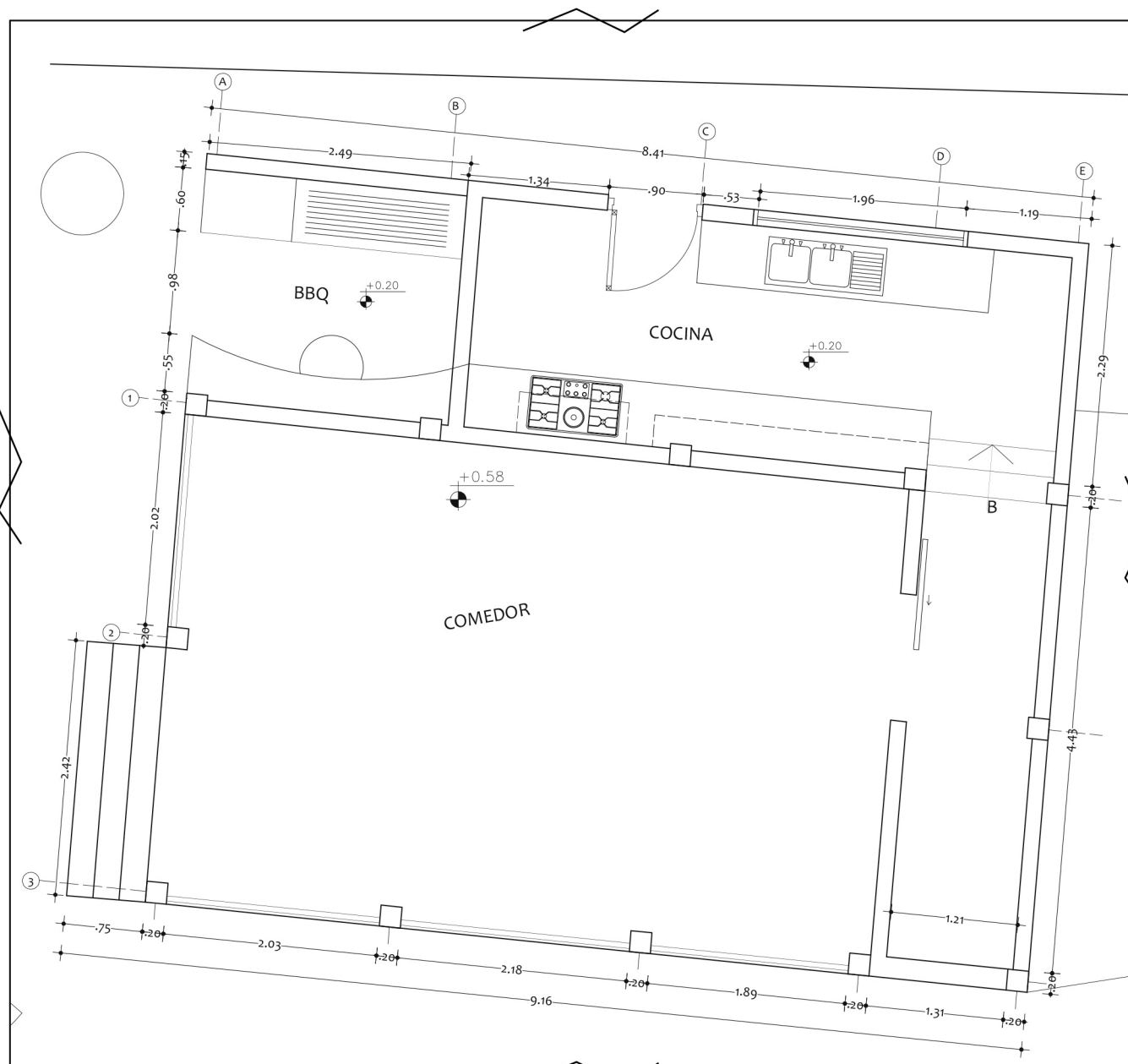

Plano arquitectónico restaurante estado actual
ESC 1 --- 75

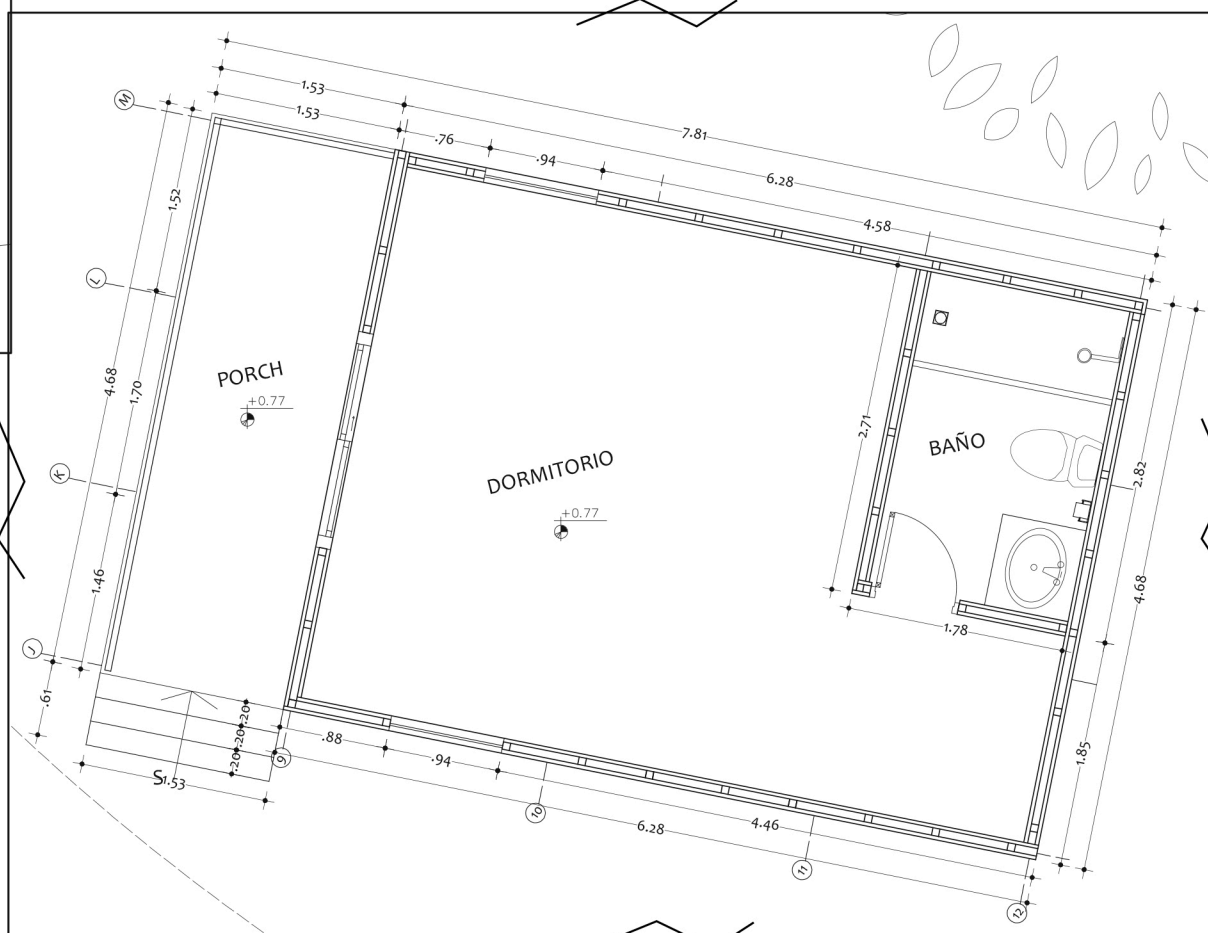

Plano arquitectónicao cabaña familiar estado actual
ESC 1 --- 75

Ubicación del proyecto



IMPLANTACION GENERAL

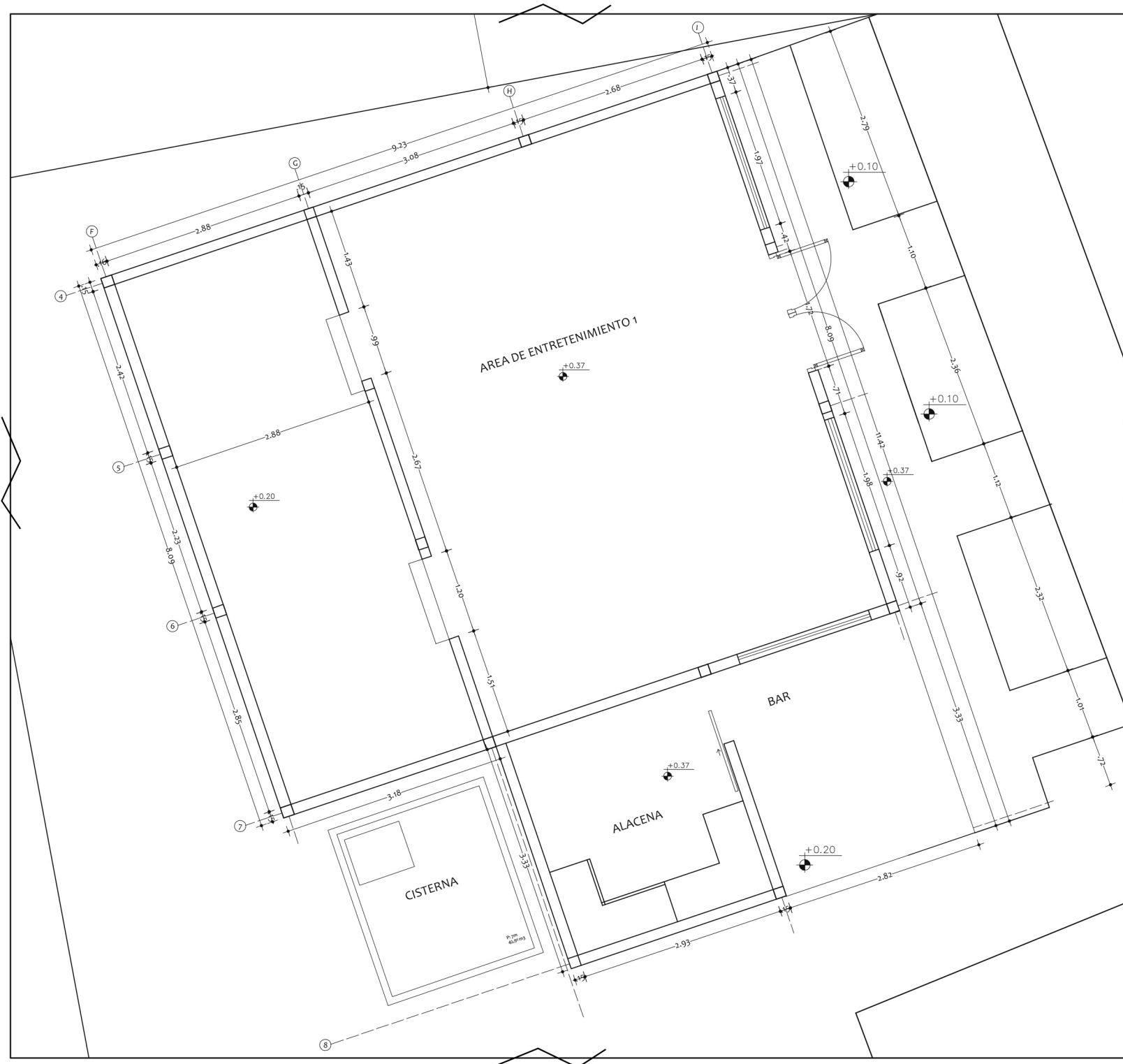

Plano arquitectónico área de entretenimiento 1
estado actual

ESC 1 --- 75

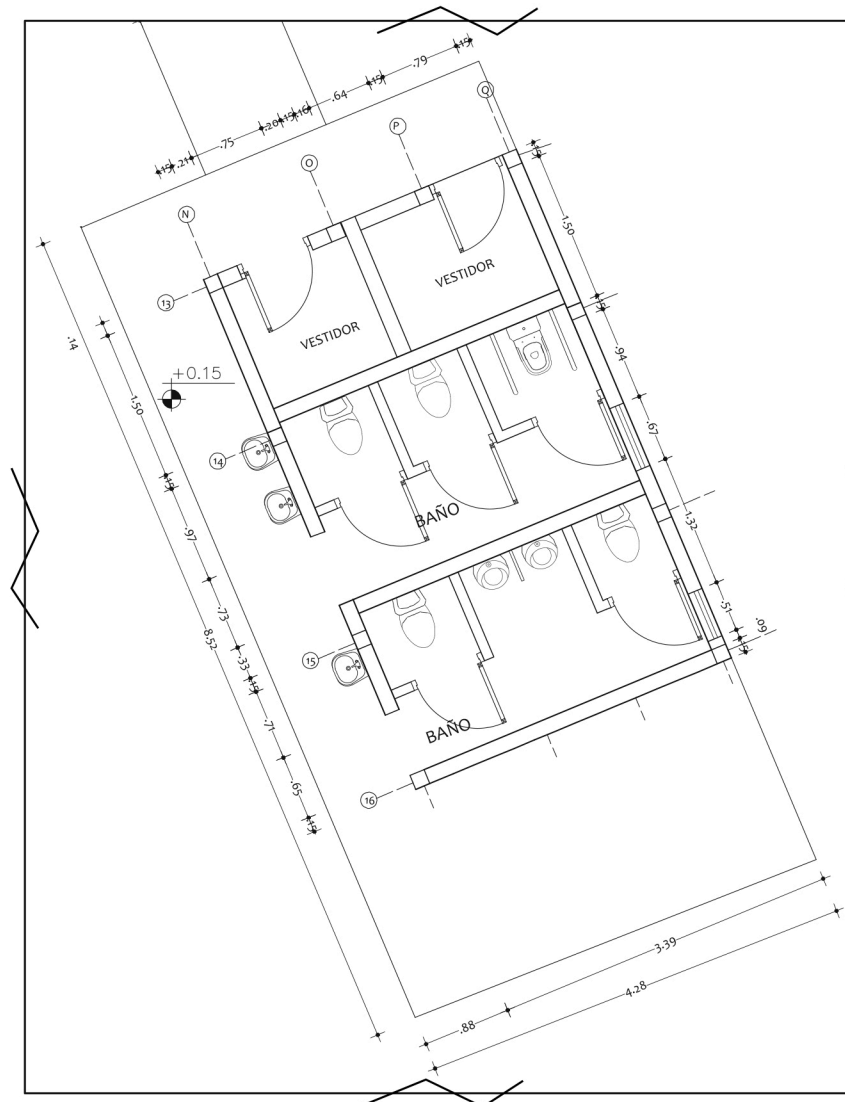

Plano arquitectónico vestidores estado actual
ESC 1 --- 75

TRABAJO FIN DE CARRERA

INTERVENCIÓN INTERIORISTA DE LA
HOSTERIA RIO BLANCO, CREANDO UN
HOTEL LODGE "ADVENTURE"

AUTOR:

CAMILA
ALVARADO AGUIRRE

CONTENIDO:

PLANO ARQUITECTONICO
ESTADO ACTUAL

ASESORIA:

ARQ. WILHELM MONTALVO

Escala:

1/350

Fecha:

2020

Lámina:

11



FACULTAD DE ARQUITECTURA
Y DISEÑO

ESCUELA DE ARQUITECTURA
INTERIOR

Ubicación del proyecto

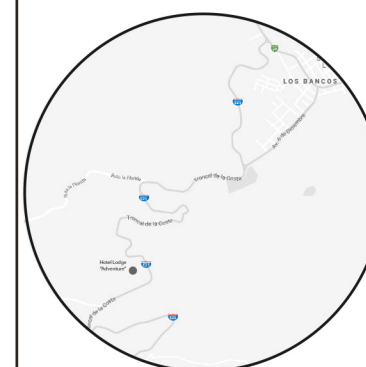

TRABAJO FIN DE CARRERA
INTERVENCIÓN INTERIORISTA DE LA
HOSTERIA RIO BLANCO, CREANDO UN
HOTEL LODGE "ADVENTURE"

AUTOR:
CAMILA
ALVARADO AGUIRRE

CONTENIDO:
PLANO ARQUITECTONICO
ESTADO ACTUAL

ASESORIA:
ARQ. WILHELM MONTALVO

Escala:
1/75

Fecha:
2020

Lámina:

12

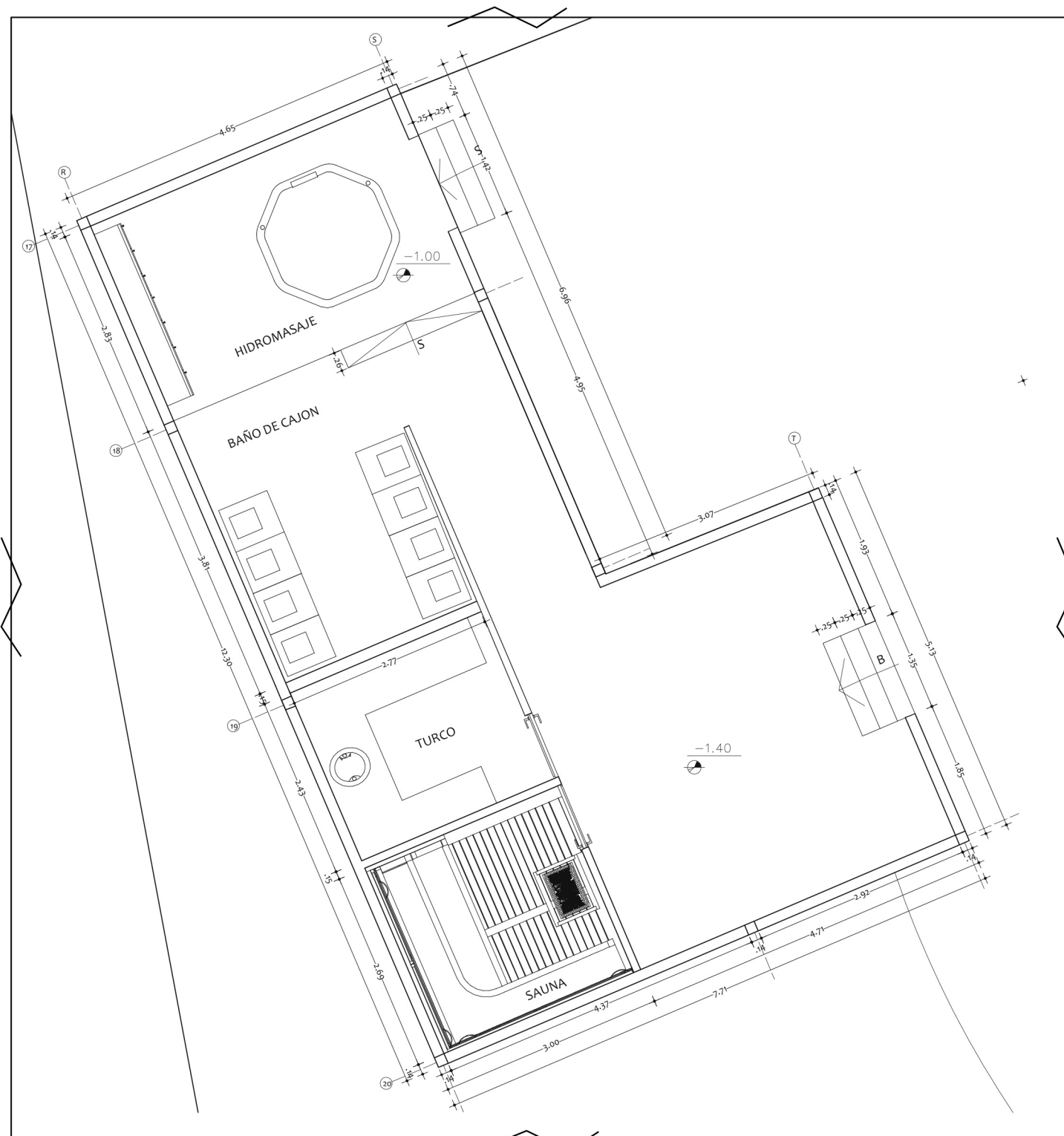

Plano arquitectónico SPA estado actual
ESC 1 --- 75

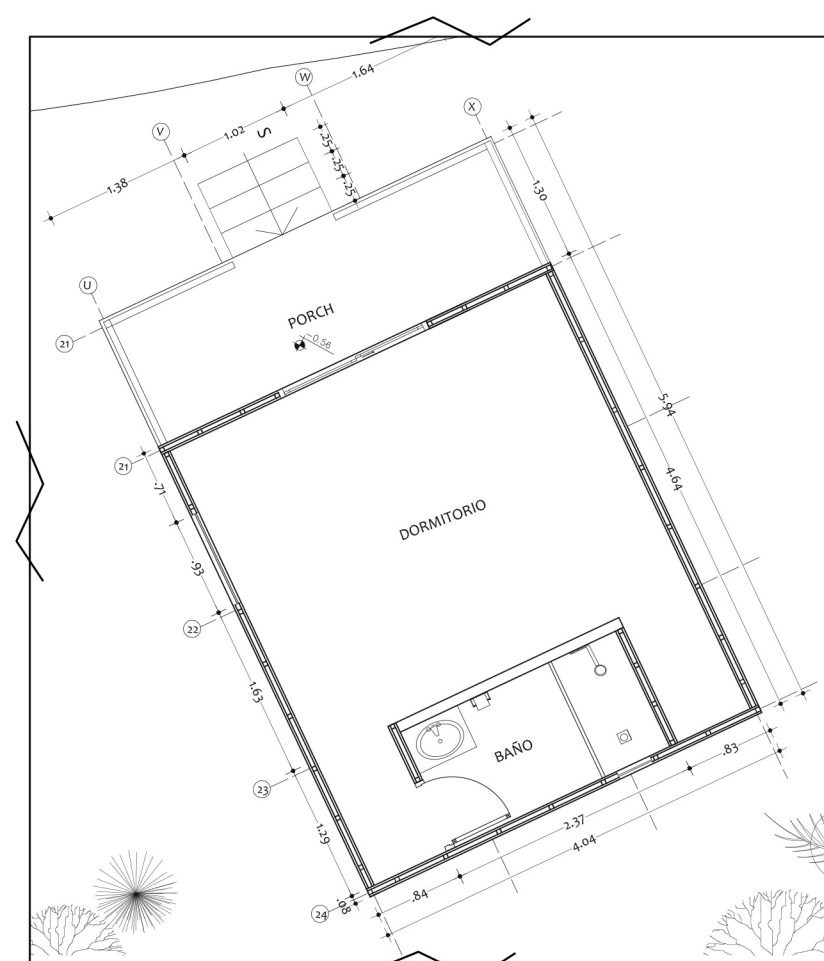

Plano arquitectónico cabaña simple estado actual
ESC 1 --- 75



FACULTAD DE ARQUITECTURA
Y DISEÑO

ESCUELA DE ARQUITECTURA
INTERIOR

Ubicación del proyecto

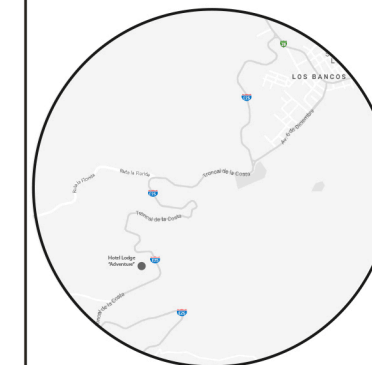

TRABAJO FIN DE CARRERA
INTERVENCION INTERIORISTA DE LA
HOSTERIA RIO BLANCO, CREADO UN
HOTEL LODGE "ADVENTURE"

AUTOR:
**CAMILA
ALVARADO AGUIRRE**

CONTENIDO:
**PLANO ARQUITECTONICO
ESTADO ACTUAL**

ASESORIA:
ARQ. WILHELM MONTALVO

Escala:	Fecha:
1/100	2020

Lámina:
13

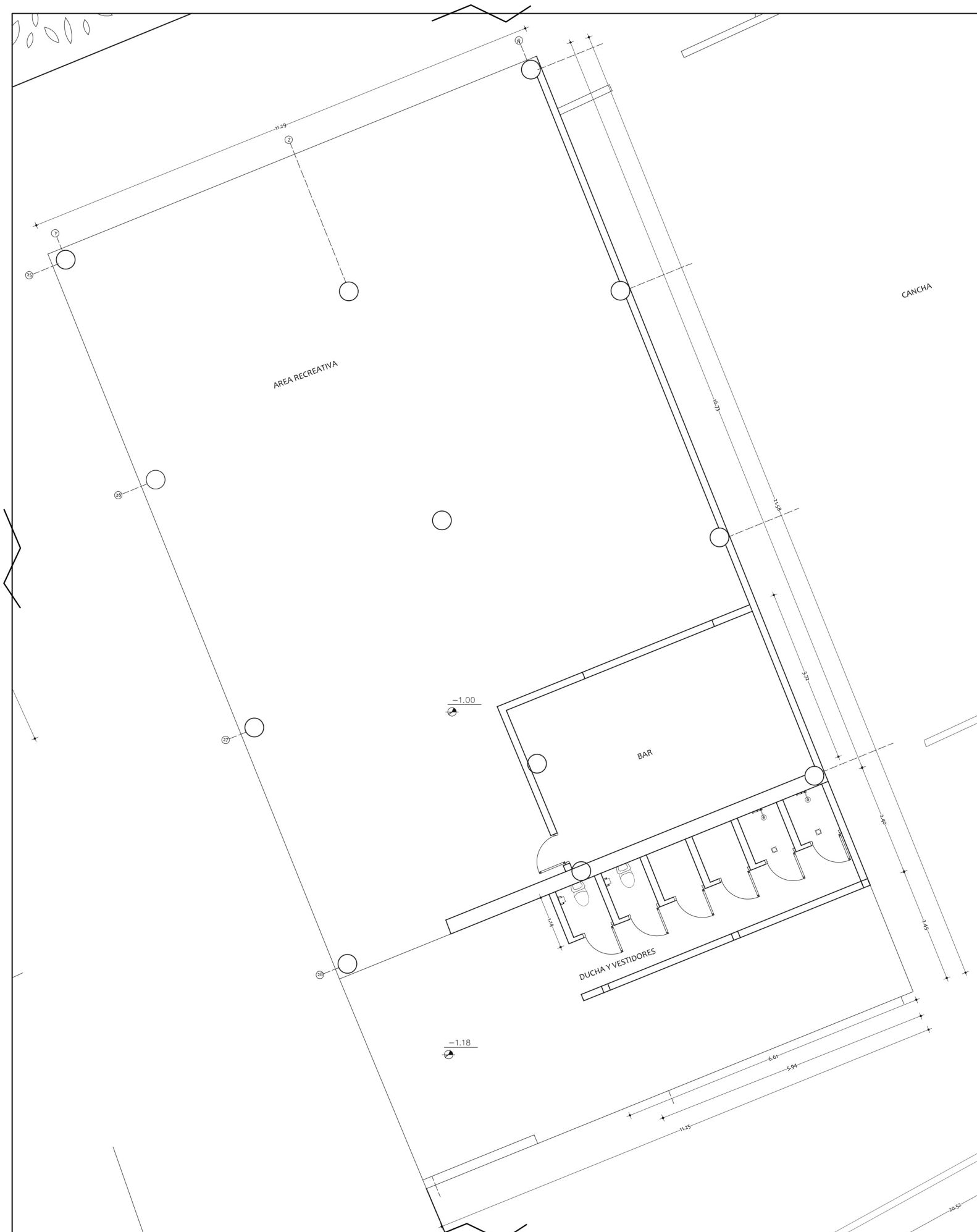

Plano arquitectónico segmentada área de
entretenimiento 2 estado actual

ESC 1 --- 100

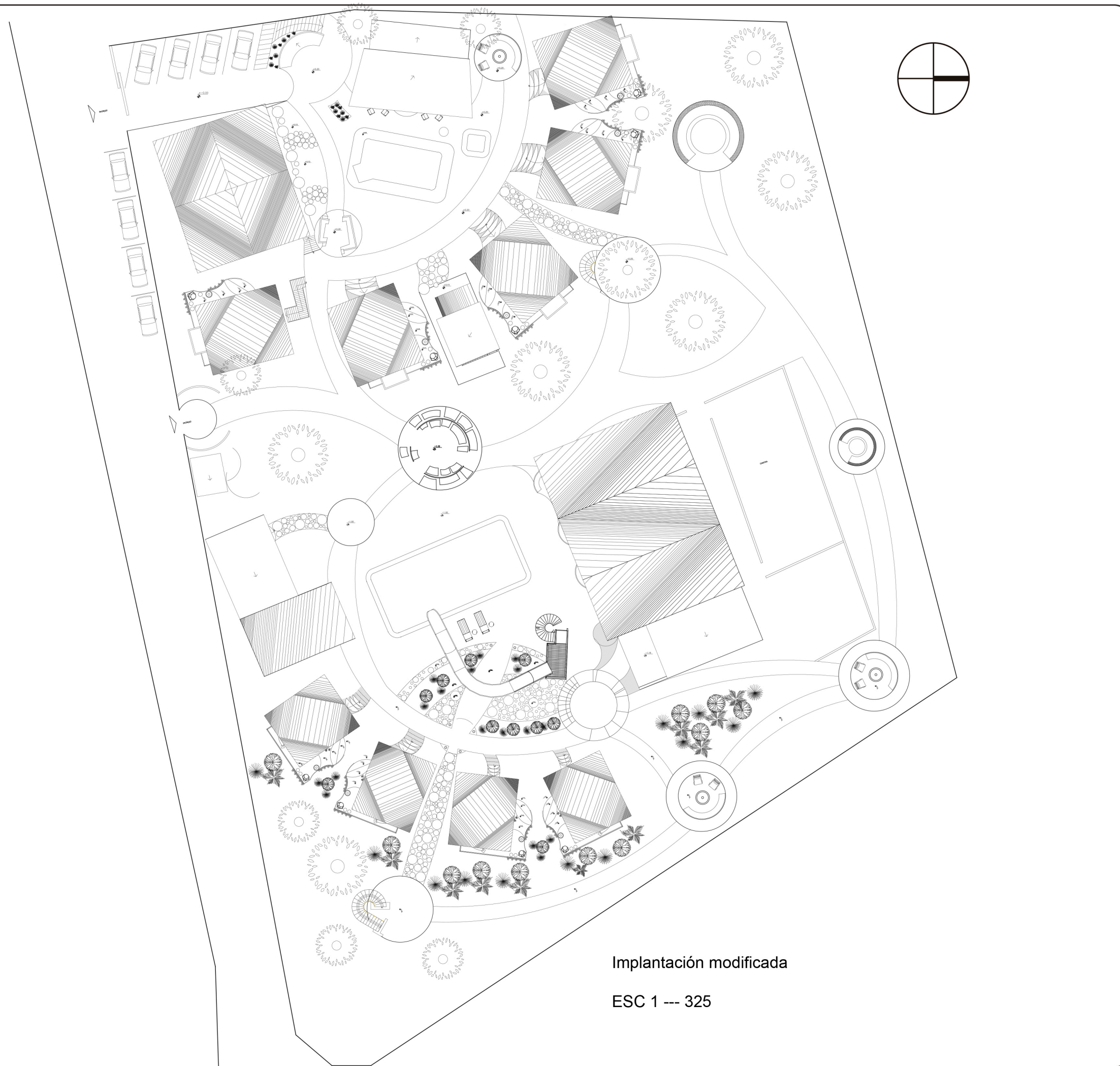

FACULTAD DE ARQUITECTURA
Y DISEÑO

ESCUELA DE ARQUITECTURA
INTERIOR

Ubicación del proyecto

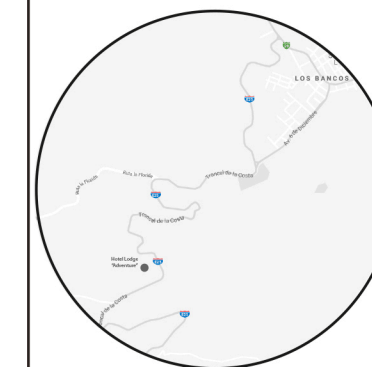

TRABAJO FIN DE CARRERA
INTERVENCIÓN INTERIORISTA DE LA
HOSTERIA RIO BLANCO, CREANDO UN
HOTEL LODGE "ADVENTURE"

AUTOR:
CAMILA
ALVARADO AGUIRRE

CONTENIDO:
IMPLANTACIÓN
PROPUESTA

ASESORIA:
ARQ. WILHELM MONTALVO

Escala:	Fecha:
1/325	2020

Lámina:
14



Plano arquitectónico planta baja general propuesta
 ESC 1 --- 325



FACULTAD DE ARQUITECTURA
 Y DISEÑO
 ESCUELA DE ARQUITECTURA
 INTERIOR

Ubicación del proyecto



TRABAJO FIN DE CARRERA
 INTERVENCIÓN INTERIORISTA DE LA
 HOSTERIA RIO BLANCO, CREANDO UN
 HOTEL LODGE "ADVENTURE"

AUTOR:
**CAMILA
 ALVARADO AGUIRRE**

CONTENIDO:
 PLANO ARQUITECTONICO
 PLANTA BAJA PROPUESTA

ASESORIA:
 ARQ. WILHELM MONTALVO

Escala: 1/325	Fecha: 2020
------------------	----------------

Lámina:
 15



Plano arquitectónico planta alta general propuesta

ESC 1 --- 325



FACULTAD DE ARQUITECTURA
Y DISEÑO

ESCUELA DE ARQUITECTURA
INTERIOR

Ubicación del proyecto



TRABAJO FIN DE CARRERA

INTERVENCIÓN INTERIORISTA DE LA
HOSTERIA RIO BLANCO, CREANDO UN
HOTEL LODGE "ADVENTURE"

AUTOR:

CAMILA
ALVARADO AGUIRRE

CONTENIDO:

PLANO ARQUITECTÓNICO
PLANTA ALTA PROPUESTA

ASESORIA:

ARQ. WILHELM MONTALVO

Escala:

1/325

Fecha:

2020

Lámina:

16

Ubicación del proyecto

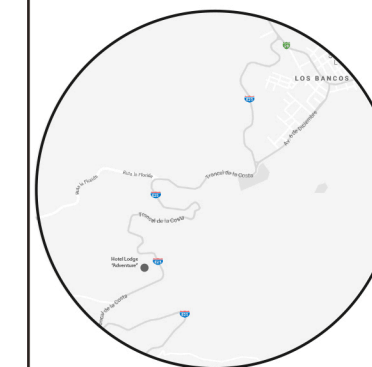

TRABAJO FIN DE CARRERA
INTERVENCIÓN INTERIORISTA DE LA
HOSTERIA RIO BLANCO, CREANDO UN
HOTEL LODGE "ADVENTURE"

AUTOR:
CAMILA
ALVARADO AGUIRRE

CONTENIDO:
PLANO ARQUITECTONICO
SECCIONADO PROPUESTA

ASESORIA:
ARQ. WILHELM MONTALVO

Escala: 1/75
Fecha: 2020

Lámina:
17

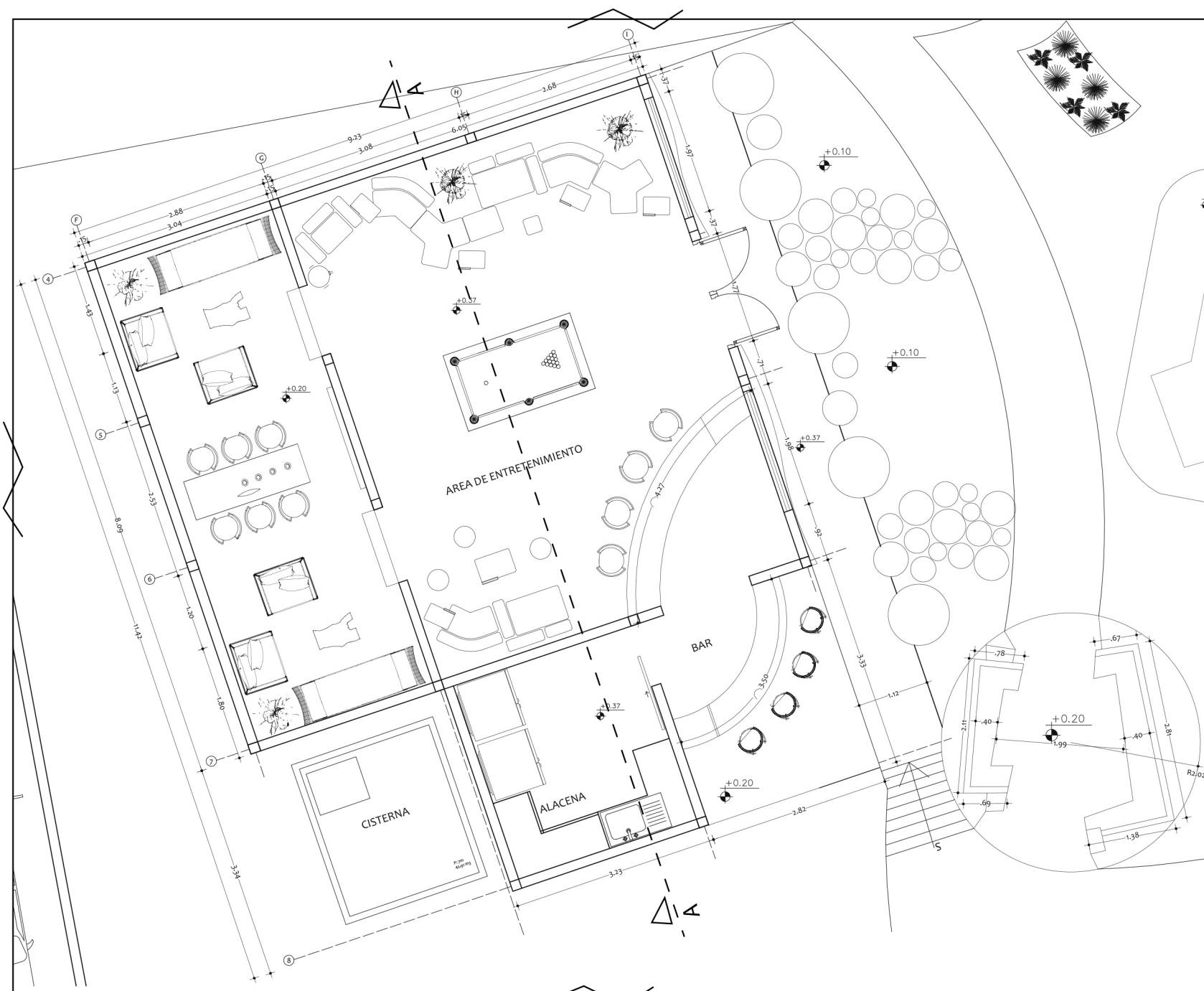

Plano arquitectónico área de entretenimiento 1 propuesta

ESC 1 --- 75

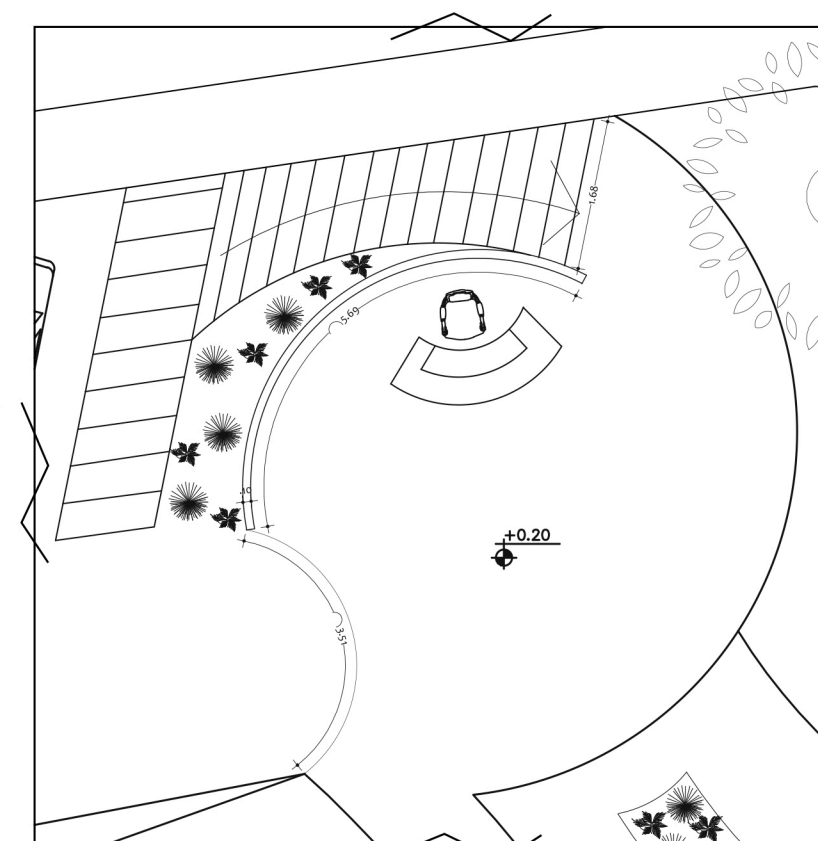
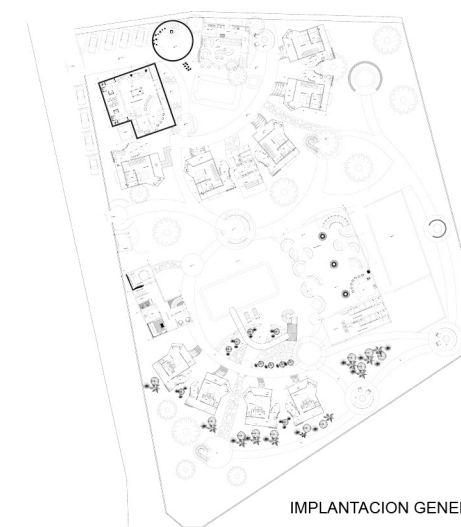

Plano arquitectónico recepción

ESC 1 --- 75

Ubicación del proyecto

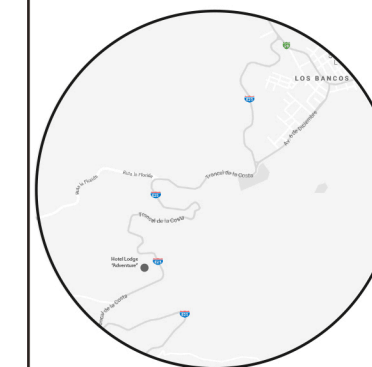

TRABAJO FIN DE CARRERA
INTERVENCIÓN INTERIORISTA DE LA
HOSTERIA RIO BLANCO, CREANDO UN
HOTEL LODGE "ADVENTURE"

AUTOR:
CAMILA
ALVARADO AGUIRRE

CONTENIDO:
PLANO ARQUITECTONICO
SECCIONADO PROPUESTA

ASESORIA:
ARQ. WILHELM MONTALVO

Escala:	Fecha:
1/50	2020

Lámina:
18

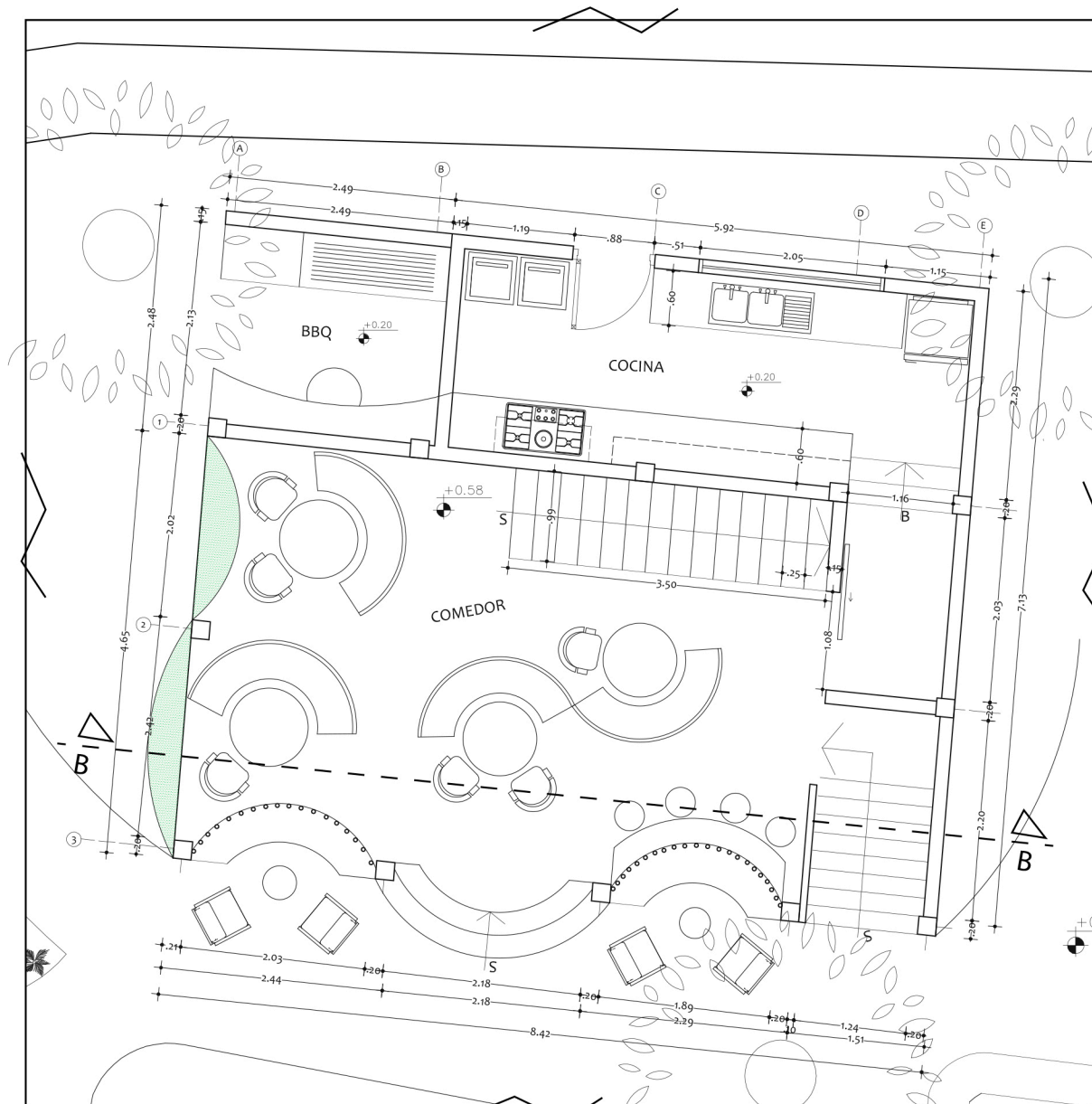

Plano arquitectónico restaurante planta baja propuesta

ESC 1 --- 50

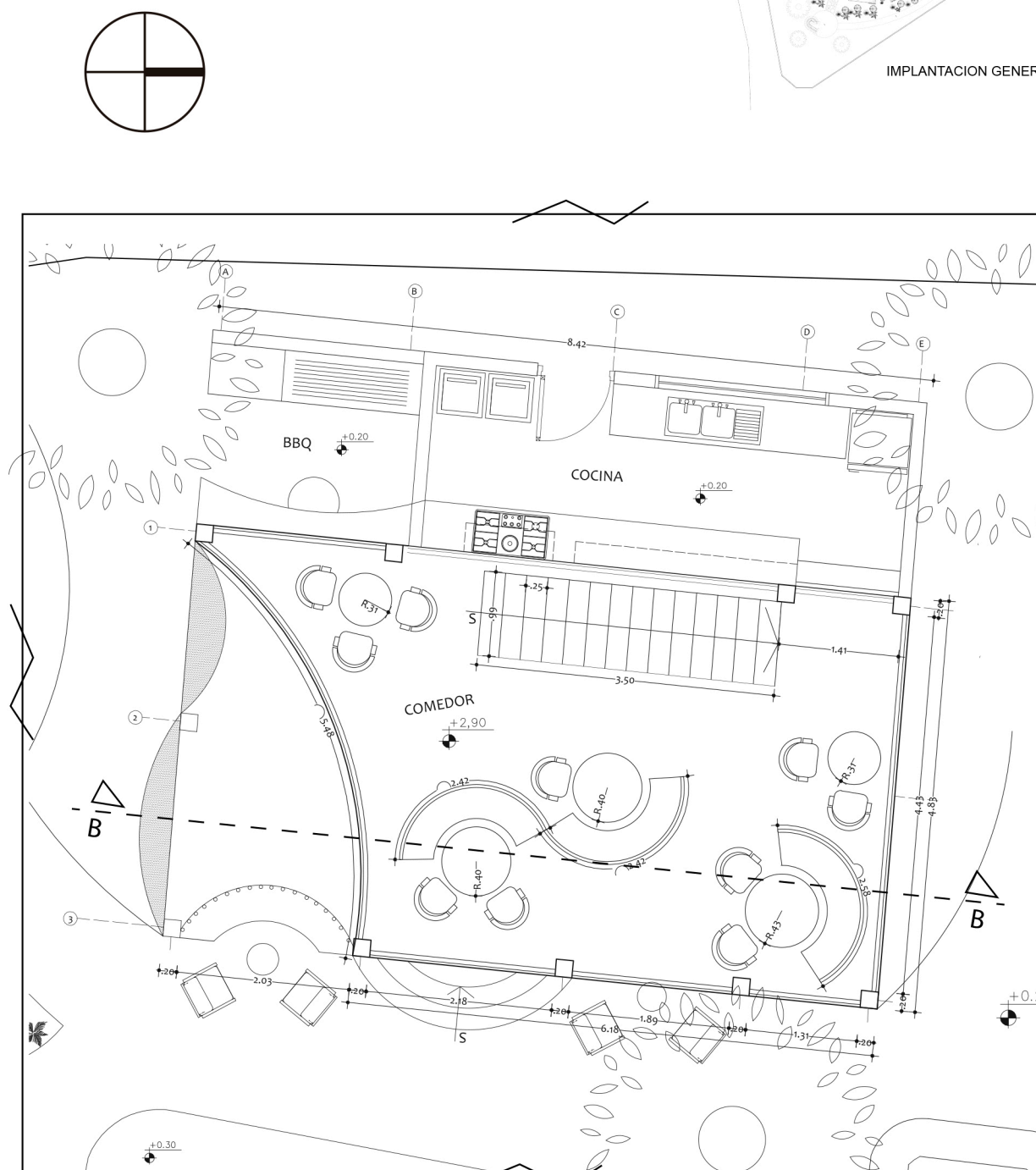

Plano arquitectónico restaurante planta alta propuesta

ESC 1 --- 50

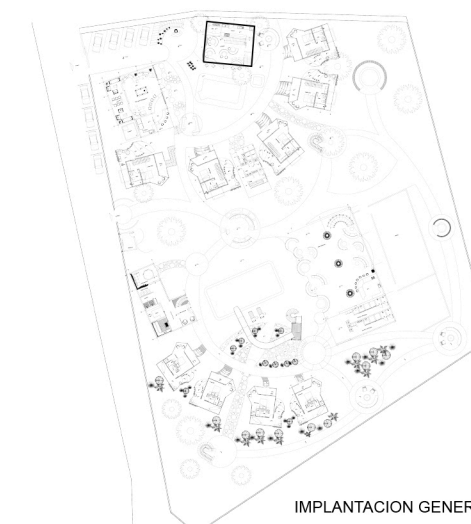

Ubicación del proyecto



TRABAJO FIN DE CARRERA
INTERVENCIÓN INTERIORISTA DE LA
HOSTERIA RIO BLANCO, CREANDO UN
HOTEL LODGE "ADVENTURE"

AUTOR:
CAMILA
ALVARADO AGUIRRE

CONTENIDO:
PLANO ARQUITECTONICO
SECCIONADO PROPUESTA

ASESORIA:
ARQ. WILHELM MONTALVO

Escala:	Fecha:
1/70	2020

Lámina:
19

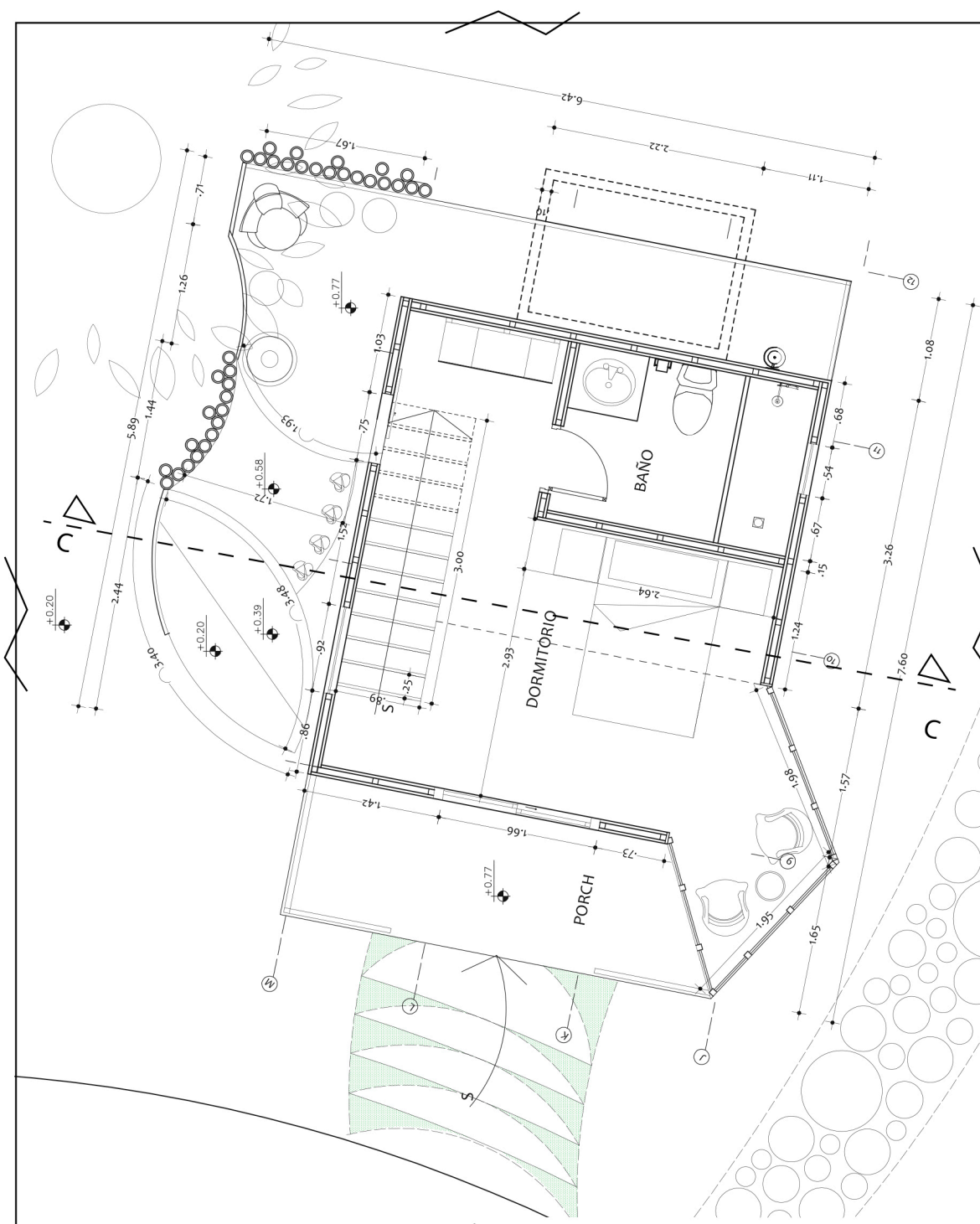

Plano arquitectónico cabaña familiar planta baja propuesta

ESC 1 --- 70

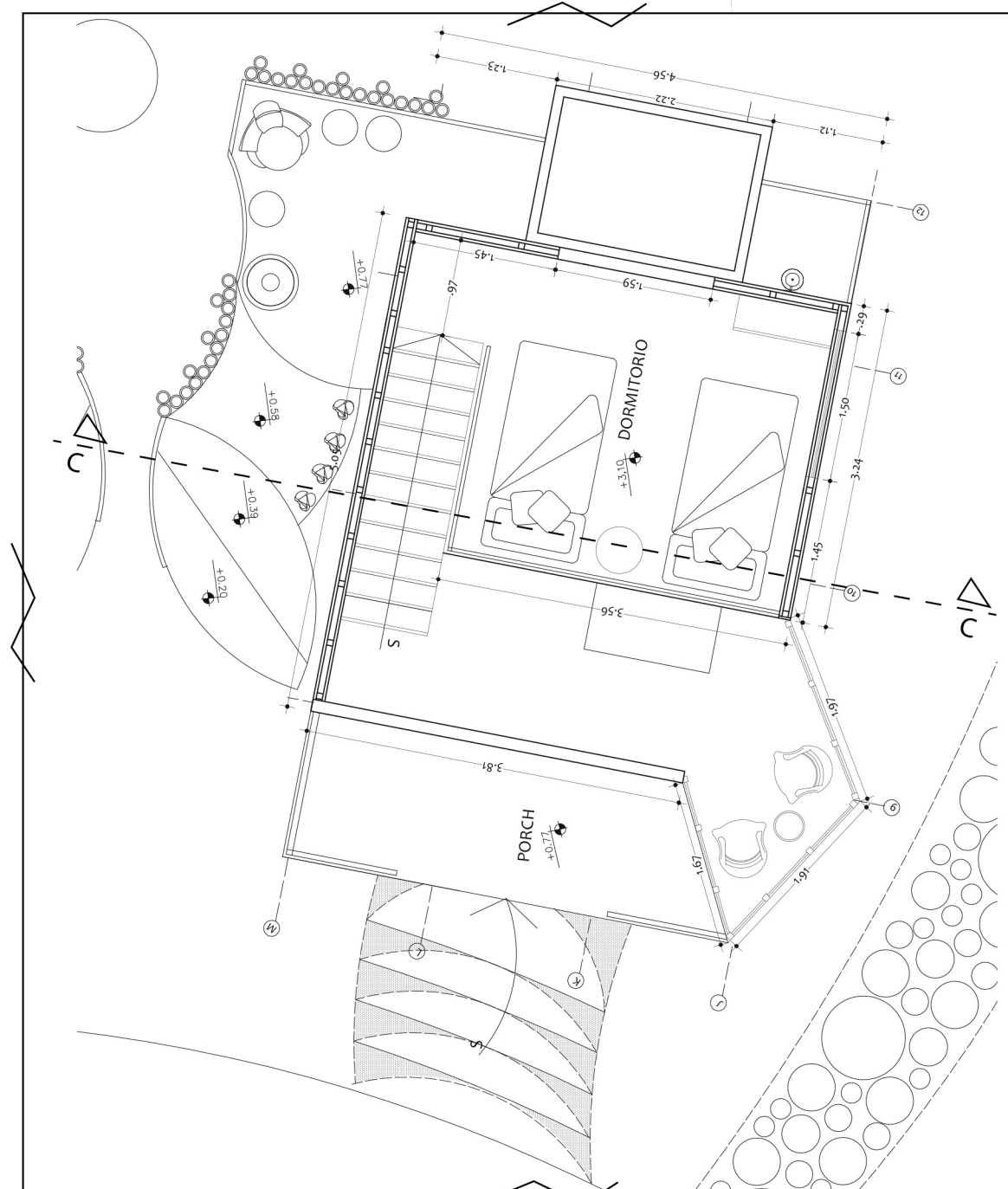

Plano arquitectónico cabaña familiar planta alta propuesta
ESC 1 --- 70



IMPLANTACION GENERAL

Ubicación del proyecto

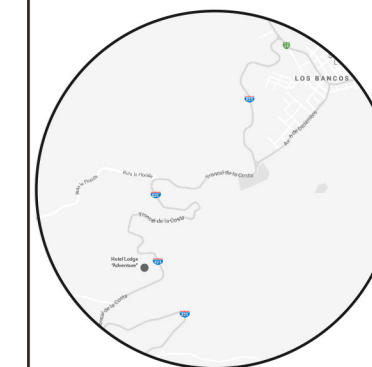

TRABAJO FIN DE CARRERA
INTERVENCIÓN INTERIORISTA DE LA
HOSTERIA RIO BLANCO, CREANDO UN
HOTEL LODGE "ADVENTURE"

AUTOR:
CAMILA
ALVARADO AGUIRRE

CONTENIDO:
PLANTO ARQUITECTONICO
SECCIONADO PROPUESTA

ASESORIA:
ARQ. WILHELM MONTALVO

Escala:	Fecha:
1/50	2020

Lámina:
20

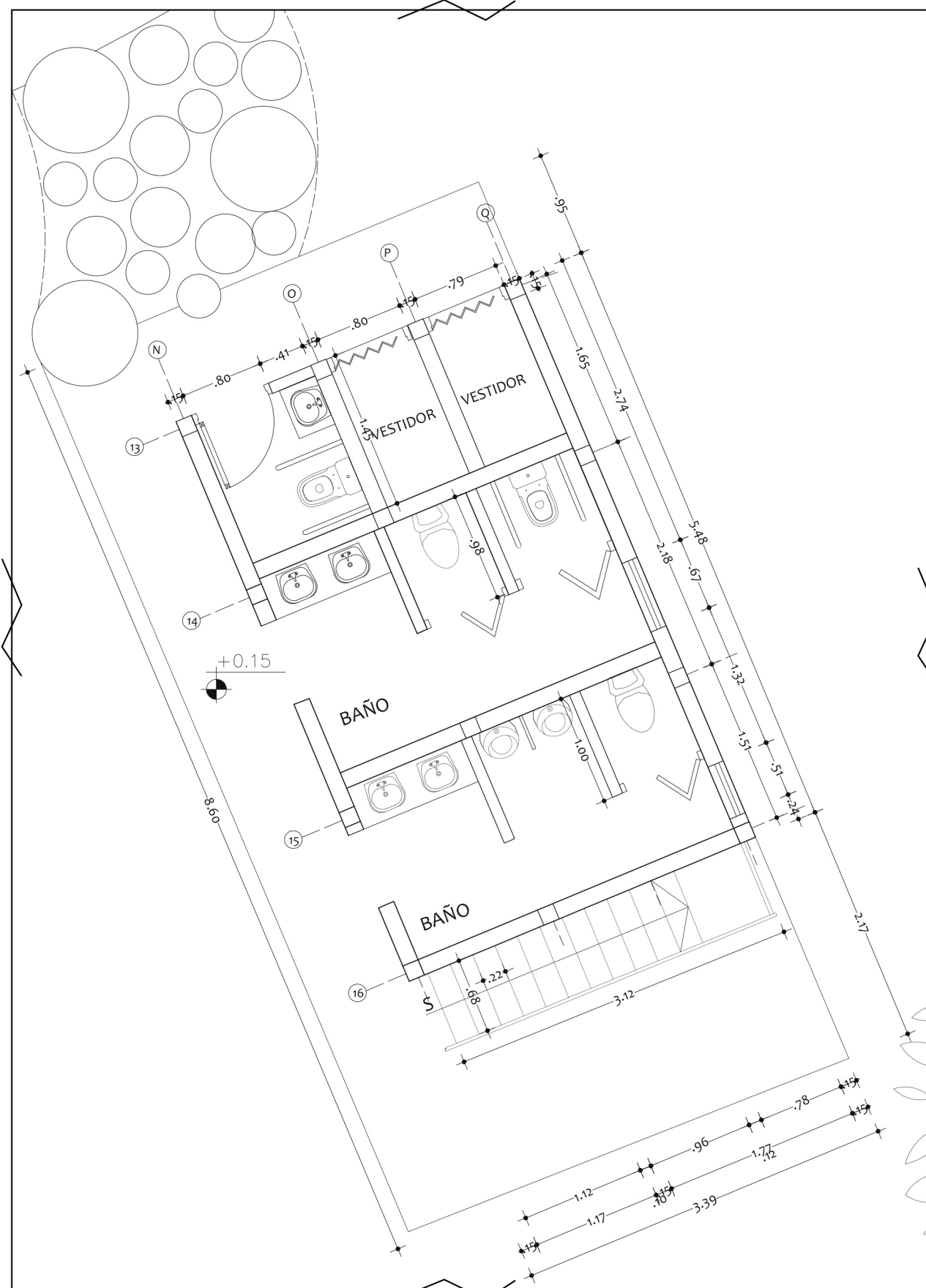

Plano arquitectónico vestidores planta baja propuesta

ESC 1 --- 50

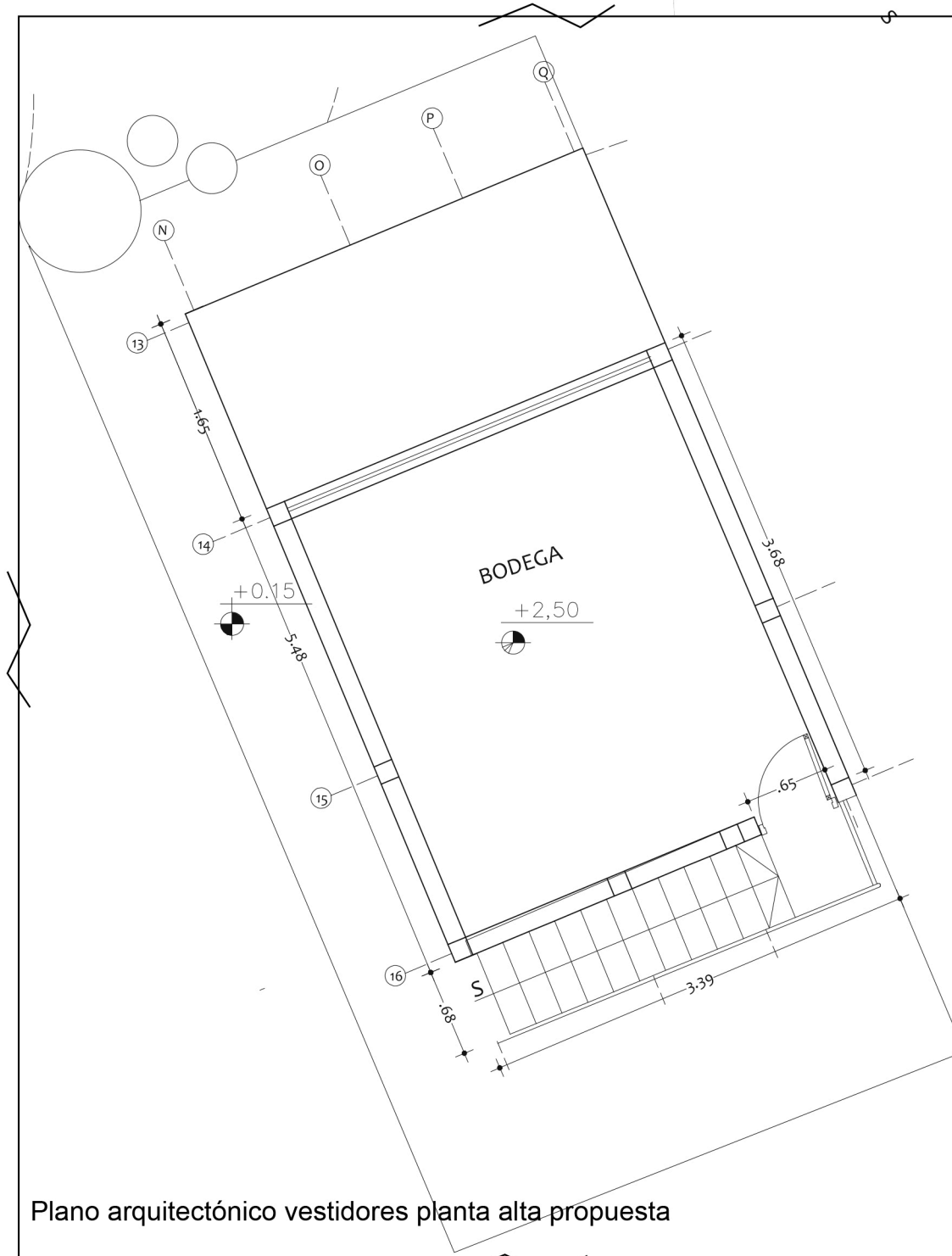

Plano arquitectónico vestidores planta alta propuesta

ESC 1 --- 50

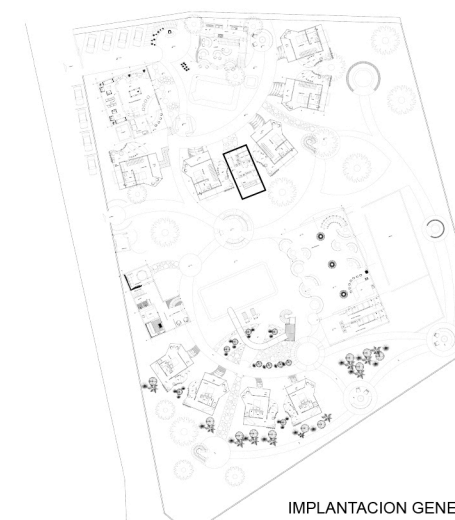

IMPLANTACION GENERAL

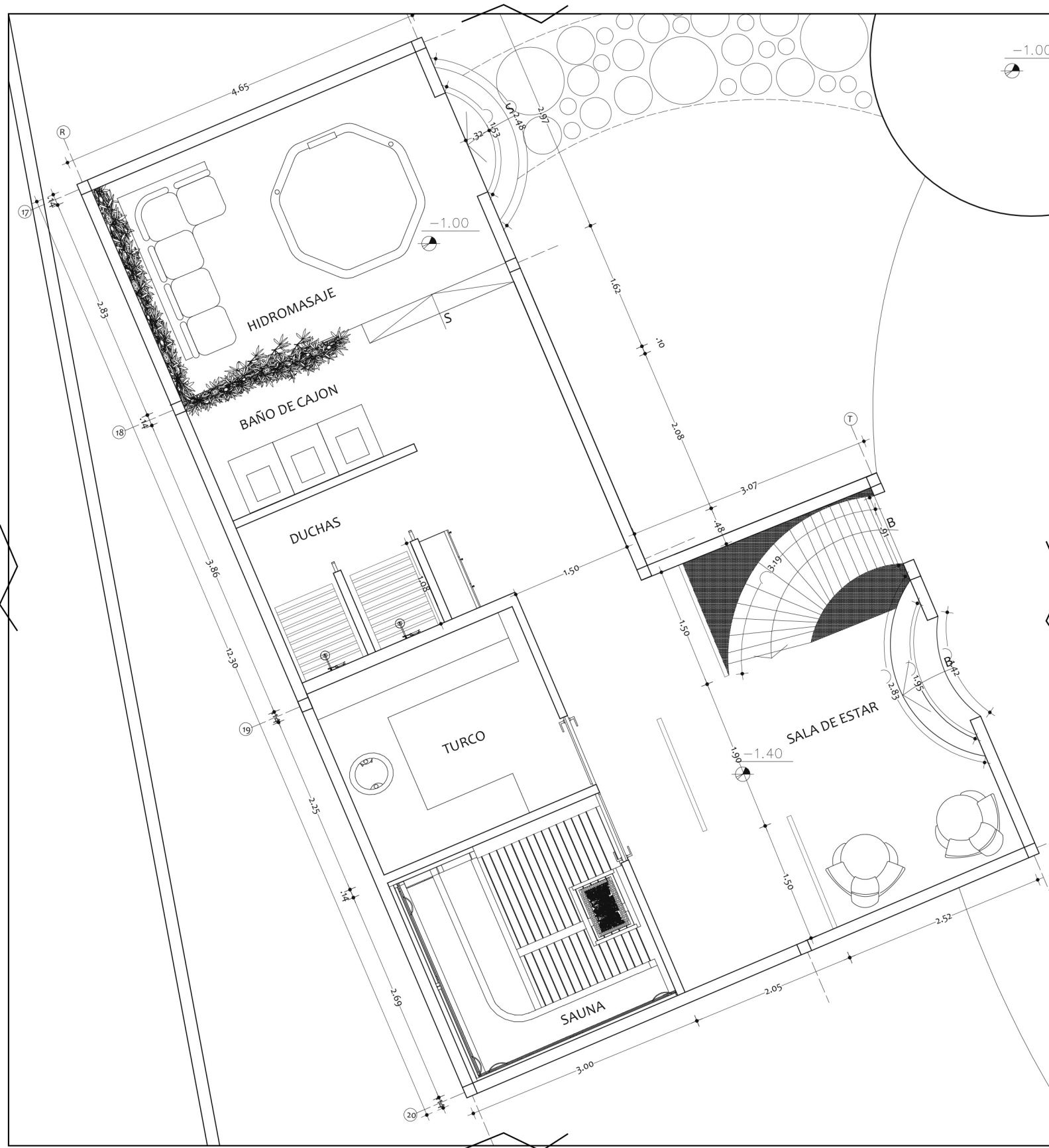

Plano arquitectónico SPA propuesta

ESC 1 --- 70

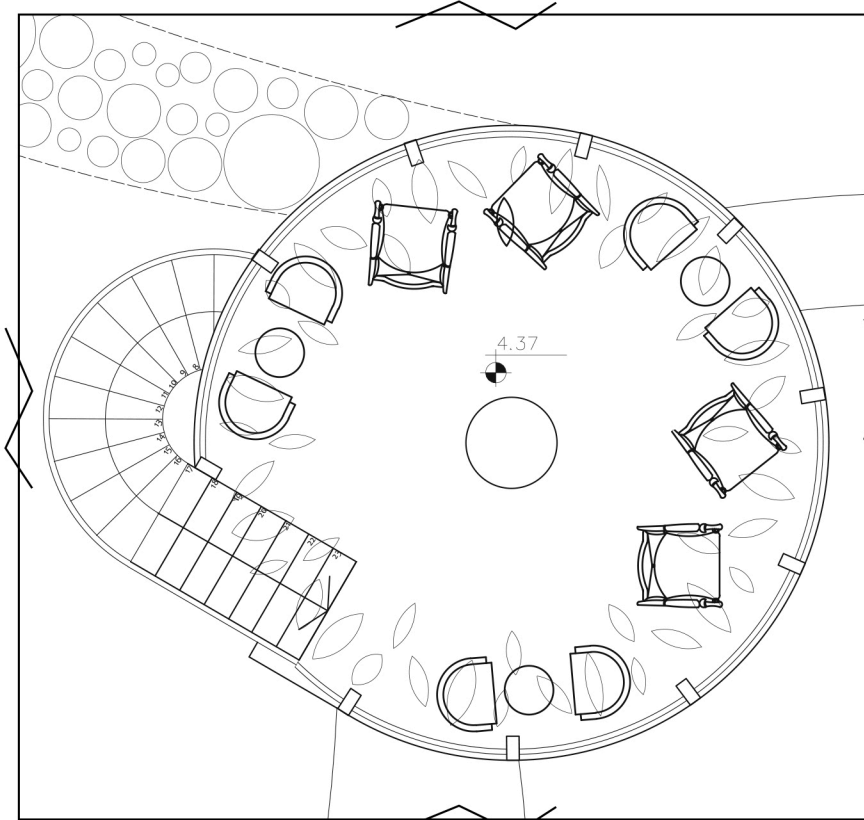
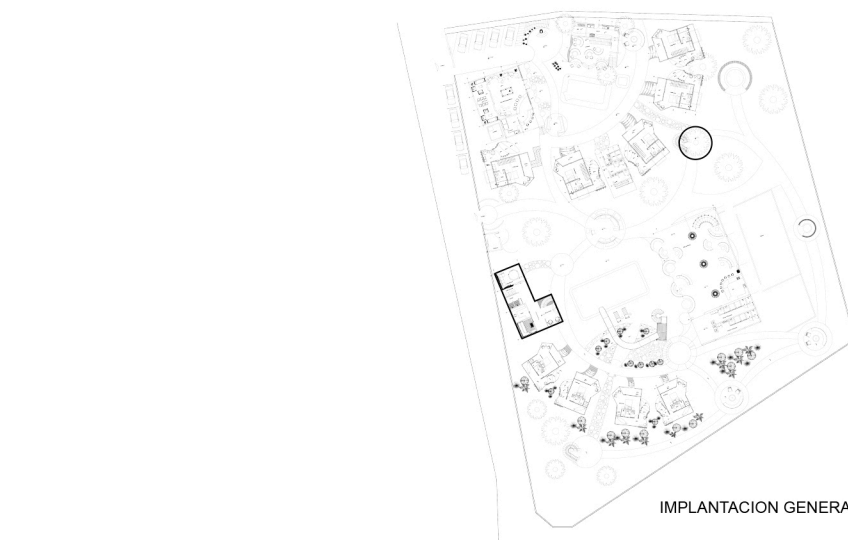

Plano arquitectónico casa del árbol propuesta

ESC 1 --- 70



FACULTAD DE ARQUITECTURA
Y DISEÑO

ESCUELA DE ARQUITECTURA
INTERIOR

Ubicación del proyecto



TRABAJO FIN DE CARRERA
INTERVENCION INTERIORISTA DE LA
HOSTERIA RIO BLANCO, CREANDO UN
HOTEL LODGE "ADVENTURE"

AUTOR:
**CAMILA
ALVARADO AGUIRRE**

CONTENIDO:
PLANO ARQUITECTONICO
SECCIONADO PROPUESTA

ASESORIA:
ARQ. WILHELM MONTALO

Escala: 1/70	Fecha: 2020
-----------------	----------------

Lámina:
21

Ubicación del proyecto



IMPLANTACION GENERAL

TRABAJO FIN DE CARRERA
INTERVENCION INTERIORISTA DE LA
HOSTERIA RIO BLANCO, CREADO UN
HOTEL LODGE "ADVENTURE"

AUTOR:
**CAMILA
ALVARADO AGUIRRE**

CONTENIDO:
**PLANO ARQUITECTONICO
SECCIONADO PROPUESTA**

ASESORIA:
ARQ. WILHELM MONTALVO

Escala: 1/50
Fecha: 2020

Lámina:
22

Espacio de relajacion
dentro de la cabaña,
su forma hace que
entre mas luz natural
a la habitación, y
tiene vista hacia los
puntos focales del
exterior.

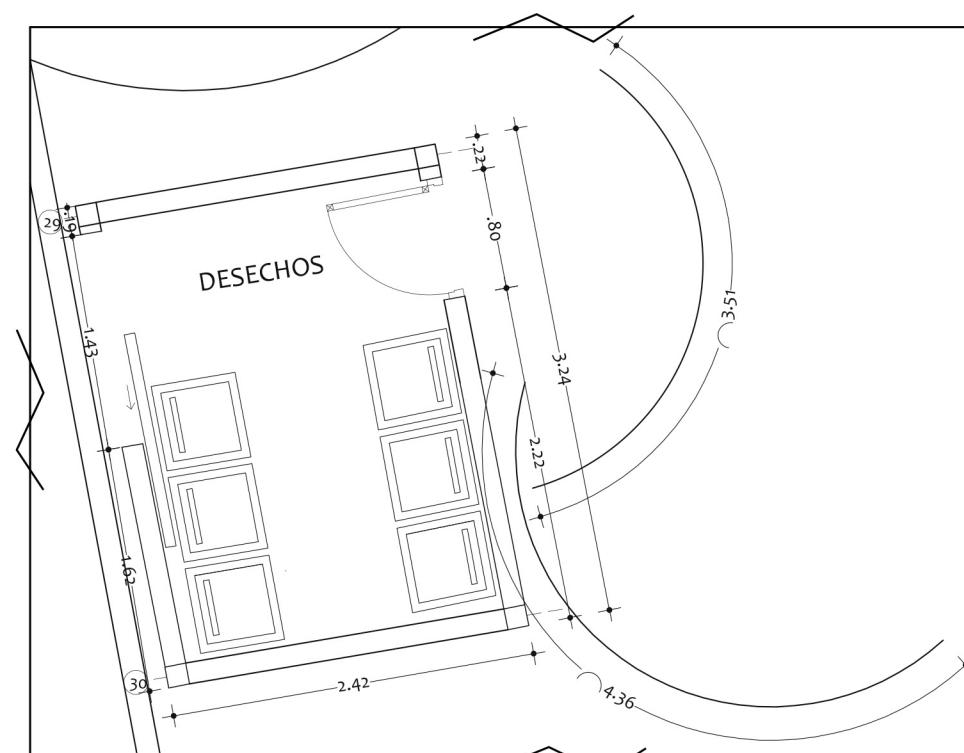

Plano arquitectónico área de desechos propuesta

ESC 1 --- 50

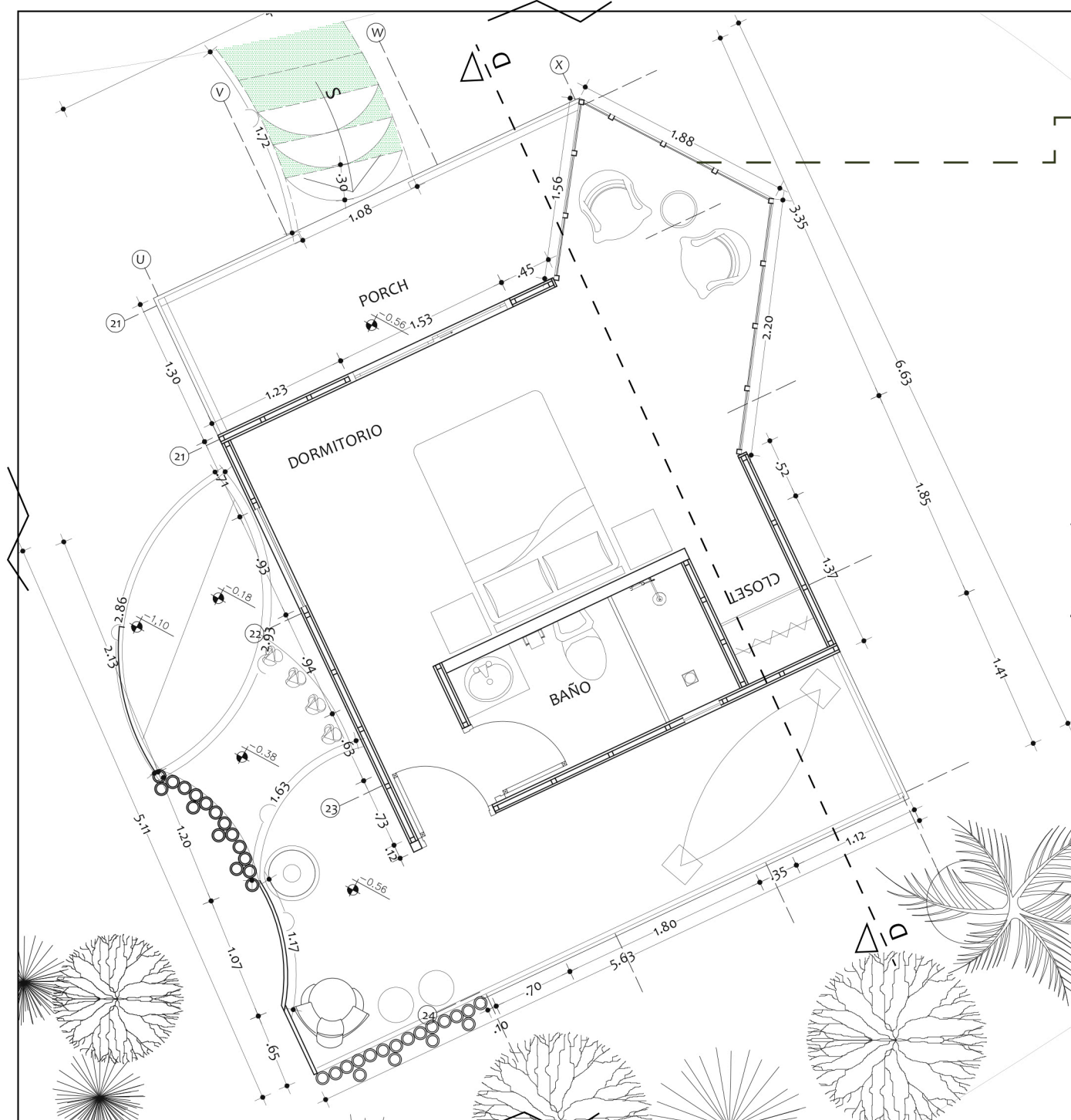

Plano arquitectónico cabaña simple propuesta

ESC 1 --- 50

Plano arquitectónico área de entretenimiento 2 planta baja propuesta

ESC 1 --- 90

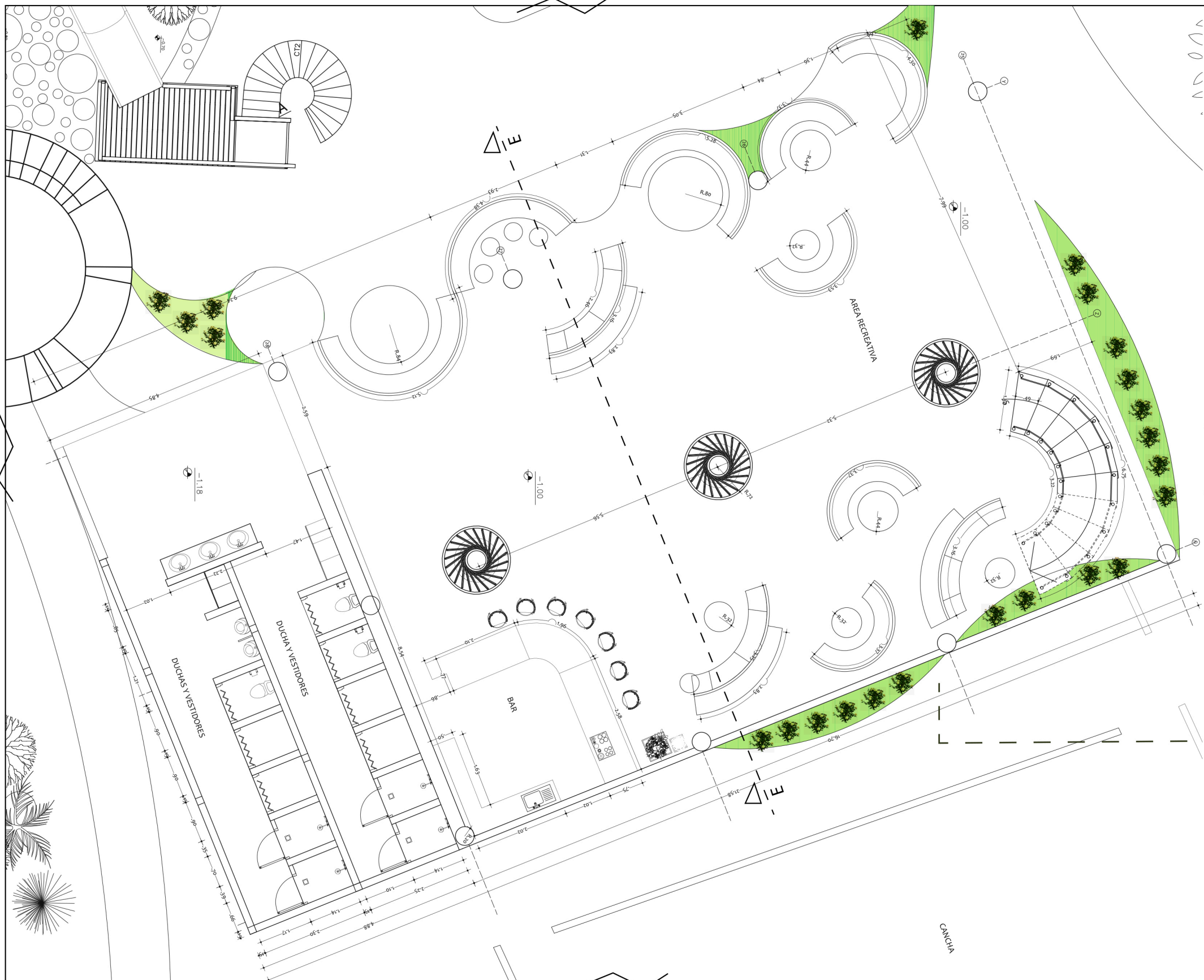

Jardineras posteriores que dividen el espacio entre area recreativa y area de entretenimiento. Se encuentran paralelo a las canchas deportivas.



FACULTAD DE ARQUITECTURA Y DISEÑO
ESCUELA DE ARQUITECTURA INTERIOR

Ubicación del proyecto



TRABAJO FIN DE CARRERA
INTERVENCION INTERIORISTA DE LA HOSTERIA RIO BLANCO, CREADO UN HOTEL LODGE "ADVENTURE"

AUTOR:
CAMILA ALVARADO AGUIRRE

CONTENIDO:
PLANTO ARQUITECTONICO SECCIONADO PROPUESTA

ASESORIA:
ARQ. WILHELM MONTALVO

Escala: 1/90	Fecha: 2020
-----------------	----------------

Lámina:
23

Planta arquitectónica área de entretenimiento 2 planta alta propuesta

ESC 1 --- 90

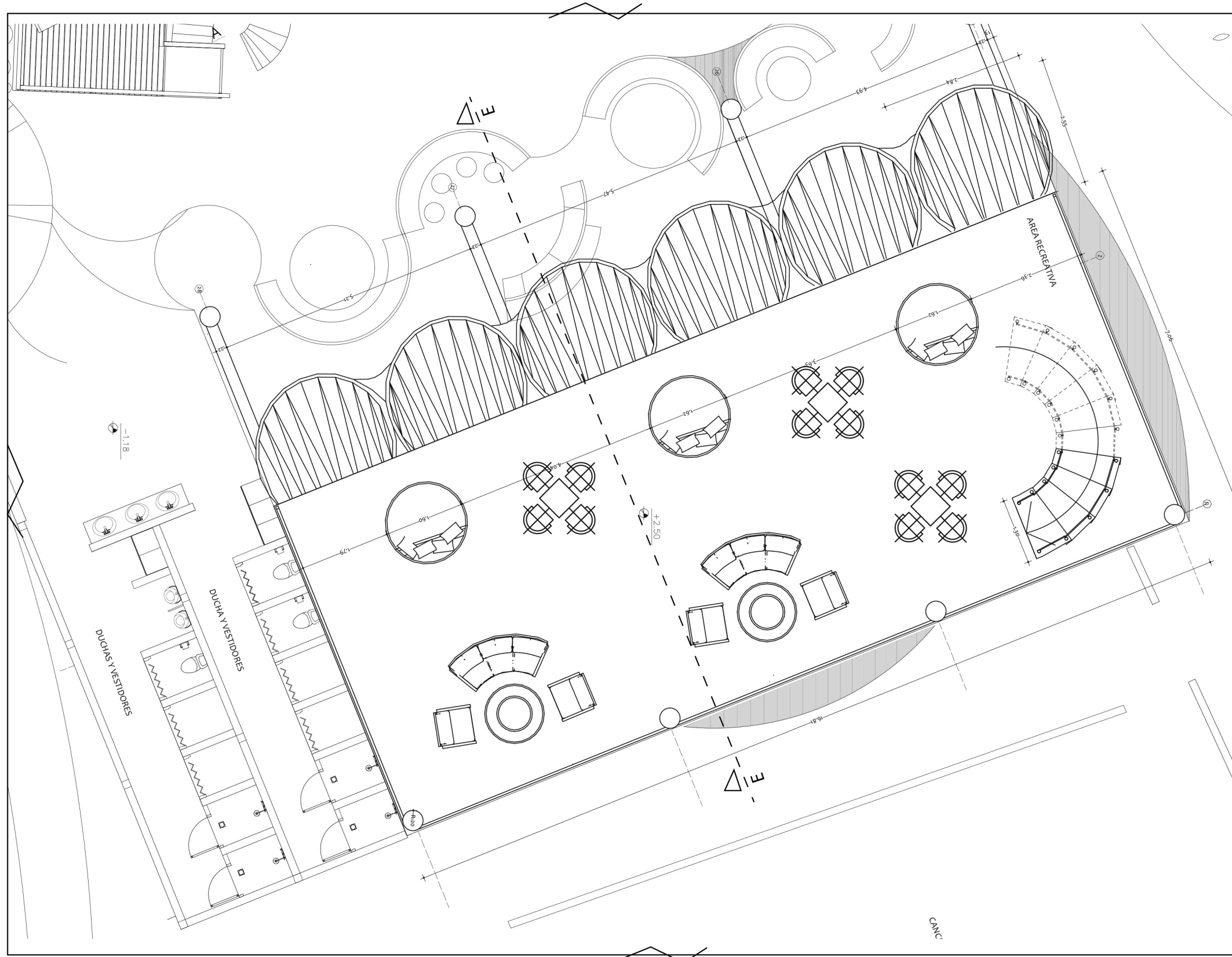

uolva.
FACULTAD DE ARQUITECTURA
Y DISEÑO
ESCUELA DE ARQUITECTURA
INTERIOR

Ubicación del proyecto

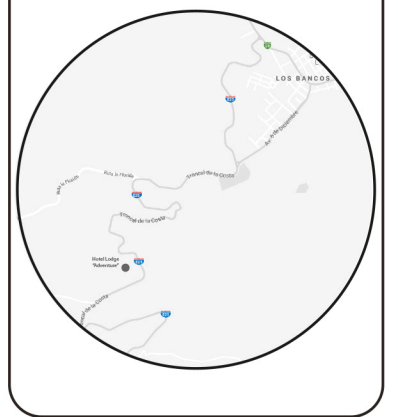

TRABAJO FIN DE CARRERA
INTERVENCION INTERIORISTA DE LA
HOSTERIA RIO BLANCO, CREAMDO UN
HOTEL LODGE "ADVENTURE"

AUTOR:
**CAMILA
ALVARADO AGUIRRE**

CONTENIDO:
PLANO ARQUITECTONICO
SECCIONADO PROPUESTA

ASESORIA:
ARQ. WILHELM MONTALVO

Escala: 1/90	Fecha: 2020
-----------------	----------------

Lámina:
24

Proyecto: Intervención arquitectónica interiorista de la Hostería Rio Blanco, creando un Hotel Lodge Adventure

Ubicación: Cantón San Miguel de Bancos

Uso: Hotel

Area total del terreno: 4.730 m²

Area construida: 1.753 m²

Area de intervención: 900 m²

Area de propuesta: 1.099,94 m²

ZONA	ESPACIO	NIVEL	USO	AREA TOTAL M2
Pública	RECEPCION	0.2	Recibidor	10
Pública	COMEDOR PB	0.58	Restaurante	79,7
Pública	COMEDOR PA	3.00	Restaurante	
Semi pública	COCINA	0.2	Lugar donde preparan alimentos	12,11
Pública	AREA DE ENTRETENIMIENTO 1	0.37	Lugar de entretenimiento, área de juegos	77,2
Privada	ALACENA	0.2	Bodega de alimentos	9,4
Pública	BARRA ABIERTA	0.2	Cocteles	10
Semi pública	VESTIDORES	0.15	Cambio de prendas de vestir	19,15
Privada	BAÑOS	0.15	Necesidades biológicas	39,76
Privada	BODEGA	2,5	Bodega de cosas	19
Privada	CABAÑA FAMILIAR	0.77	Descanso, recreación	300,05
Privada	CABAÑA FAMILIAR	3.10	Descanso, recreación	
Pública	CASA DEL ARBOL	4.37	Vista panoramica	6.00 de diámetro
Semi pública	AREA DE DESECHOS	-1,00	Desechos	6,72
Pública	SPA	-1,10	Area de relajación	70
Privada	CABAÑA SIMPLE	-0,56	Descanso, recreación	175,03
Semi pública	AREA DE ENTRETENIMIENTO 2 PB	2,50	Lugar de entretenimiento, área de bar, pista de baile	190,06
Semi pública	AREA DE ENTRETENIMIENTO 2 PA	-0,90	Lugar de entretenimiento, área de bogata	81,76

AREA TOTAL PROPUESTA 1099,94

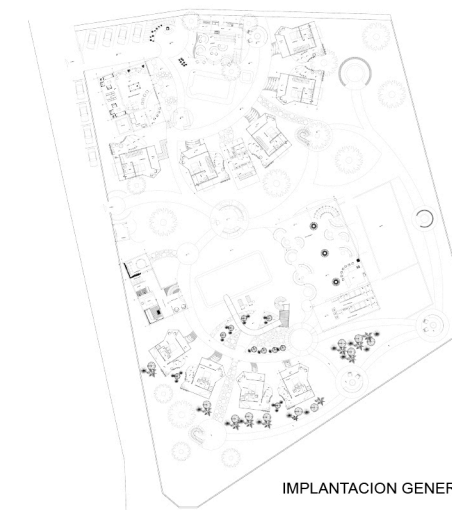

IMPLANTACION GENERAL

uda

FACULTAD DE ARQUITECTURA Y DISEÑO

ESCUELA DE ARQUITECTURA INTERIOR

Ubicación del proyecto



TRABAJO FIN DE CARRERA

INTERVENCION INTERIORISTA DE LA HOSTERIA RIO BLANCO, CREADO UN HOTEL LODGE "ADVENTURE"

AUTOR:

CAMILA ALVARADO AGUIRRE

CONTENIDO:

CUADRO DE ÁREAS PROPUESTA

ASESORIA:

ARQ. WILHELM MONTALVO

Escala:

S/E

Fecha:

2020

Lámina:

25

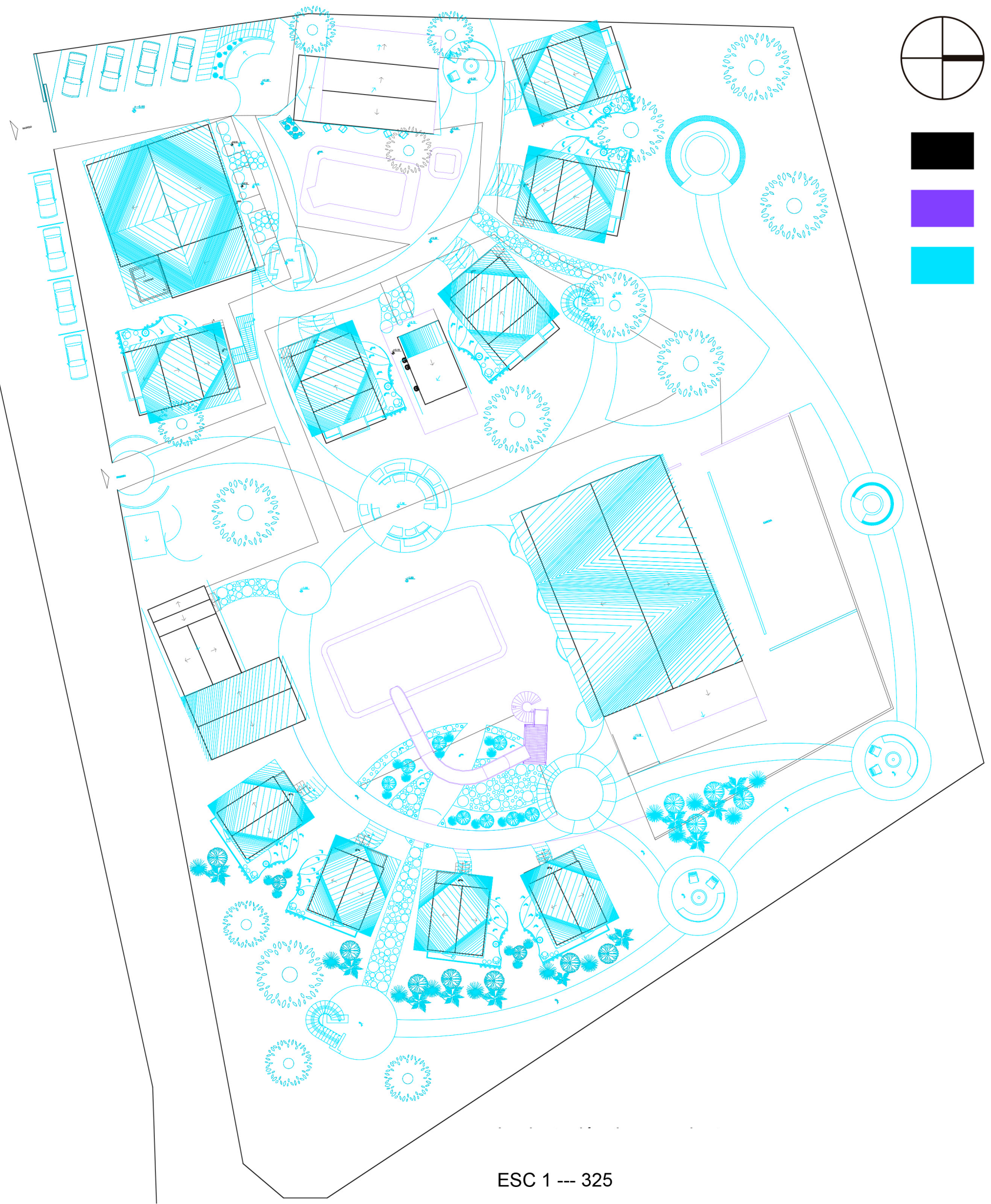

- Derrocamiento
- Mantiene
- Propuesta



FACULTAD DE ARQUITECTURA
Y DISEÑO

ESCUELA DE ARQUITECTURA
INTERIOR

Ubicación del proyecto

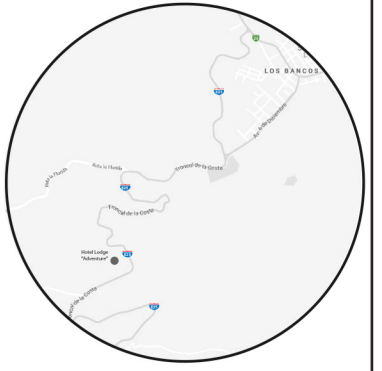

TRABAJO FIN DE CARRERA

INTERVENCION INTERIORISTA DE LA
HOSTERIA RIO BLANCO, CREADO UN
HOTEL LODGE "ADVENTURE"

AUTOR:

**CAMILA
ALVARADO AGUIRRE**

CONTENIDO:

PLANOS DE INTERVENCIÓN

ASESORIA:

ARQ. WILHELM MONTALVO

Escala:	Fecha:
1/325	2020

Lámina:

26

Ubicación del proyecto



IMPLANTACION GENERAL

TRABAJO FIN DE CARRERA

INTERVENCION INTERIORISTA DE LA
HOSTERIA RIO BLANCO, CREANDO UN
HOTEL LODGE "ADVENTURE"

AUTOR:

CAMILA
ALVARADO AGUIRRE

CONTENIDO:

PLANOS DE INTERVENCION

ASESORIA:

ARQ. WILHELM MONTALVO

Escala:

1/75

Fecha:

2020

Lámina:

27

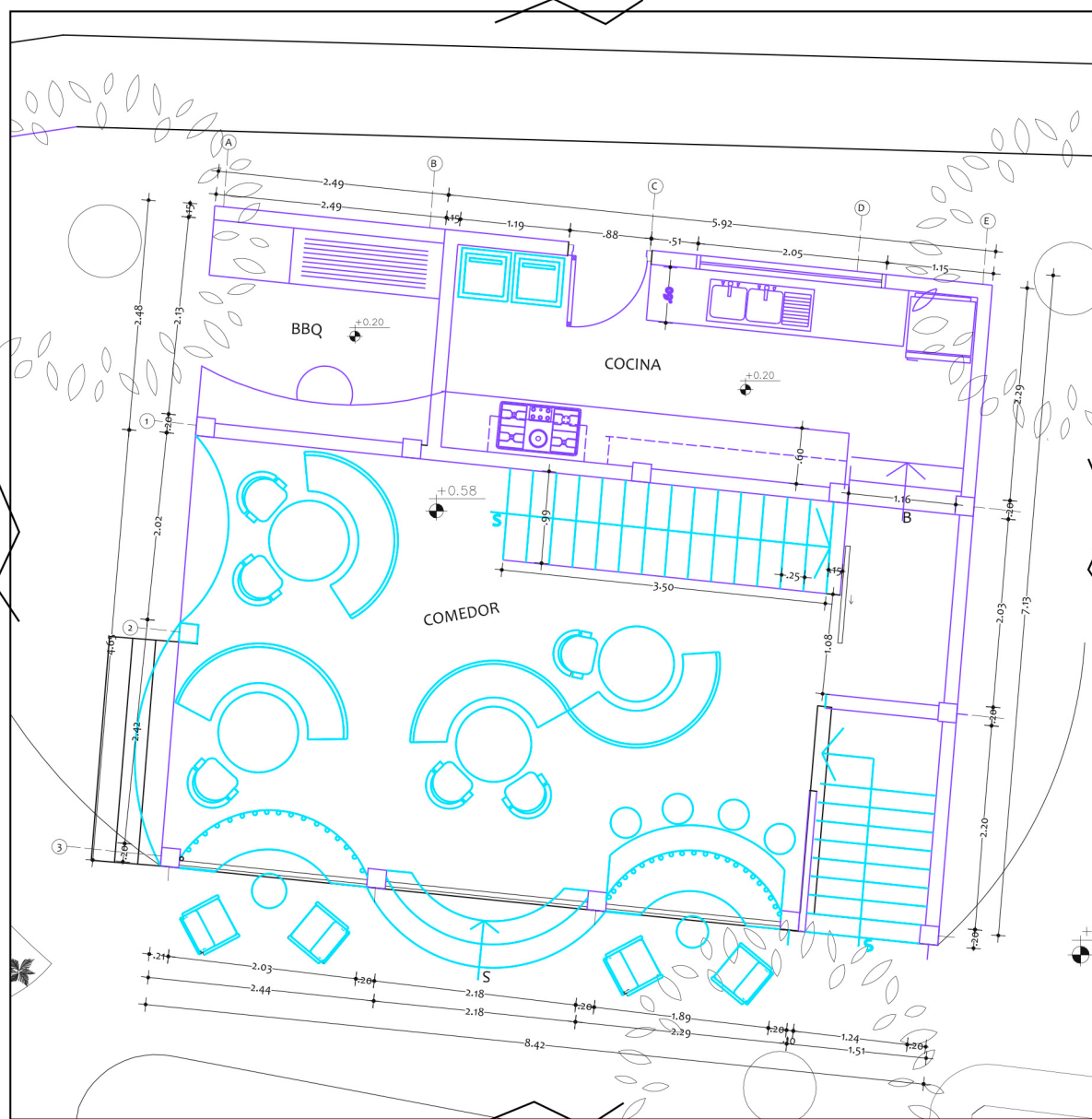

Plano restaurante derrocamiento

ESC 1 --- 75

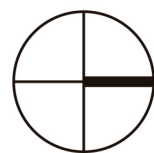

- Derrocamiento
- Mantiene
- Propuesta

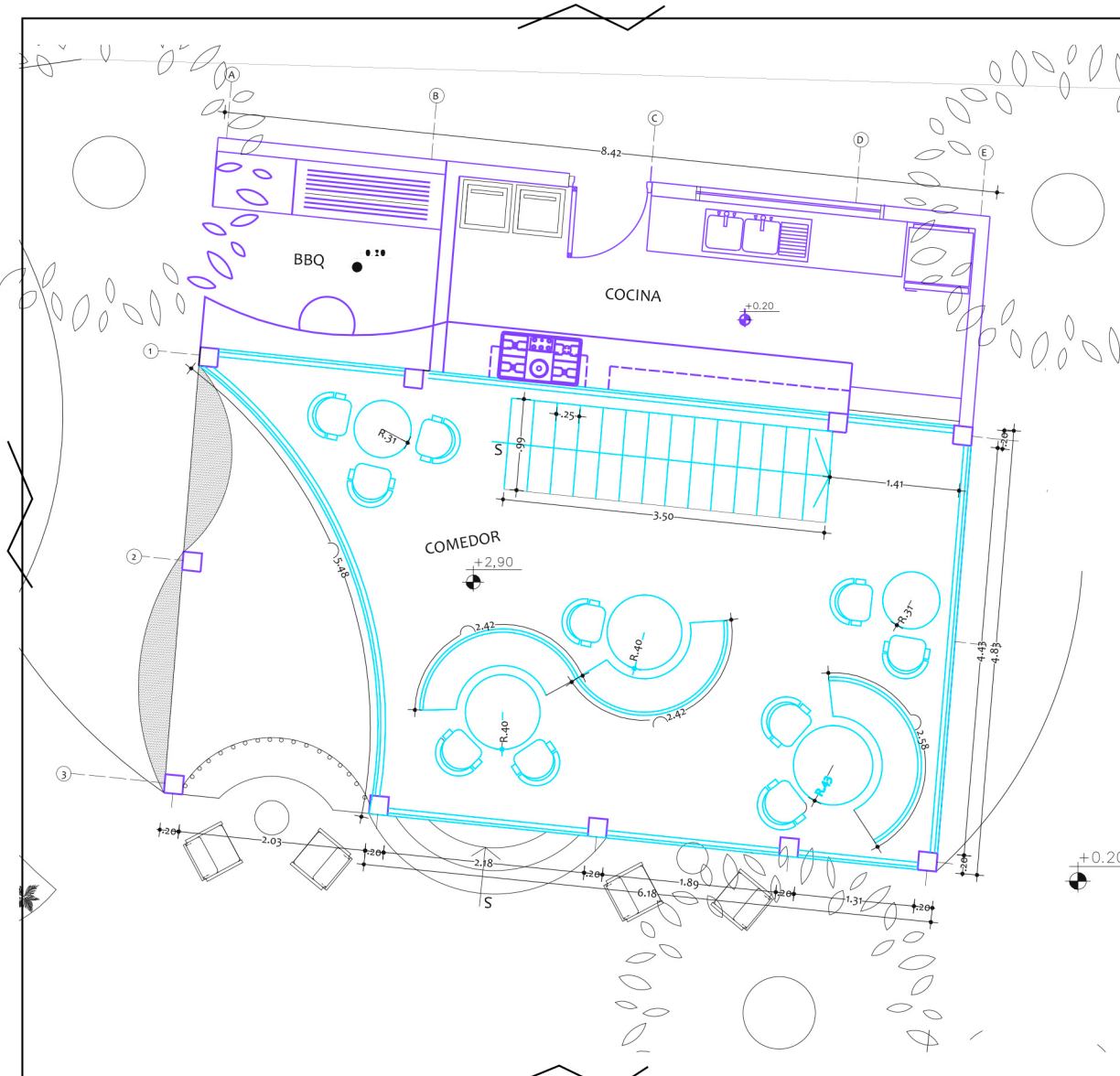

Plano restaurante derrocamiento

ESC 1 --- 75

Ubicación del proyecto



TRABAJO FIN DE CARRERA

INTERVENCIÓN INTERIORISTA DE LA
HOSTERIA RIO BLANCO, CREANDO UN
HOTEL LODGE "ADVENTURE"

AUTOR:

CAMILA
ALVARADO AGUIRRE

CONTENIDO:

PLANOS DE INTERVENCIÓN

ASESORIA:

ARQ. WILHELM MONTALVO

Escala:

1/50

Fecha:

2020

Lámina:

28



Plano cabaña familiar derrocamiento

ESC 1 --- 50



Plano cabaña familiar planta alta derrocamiento

ESC 1 --- 50

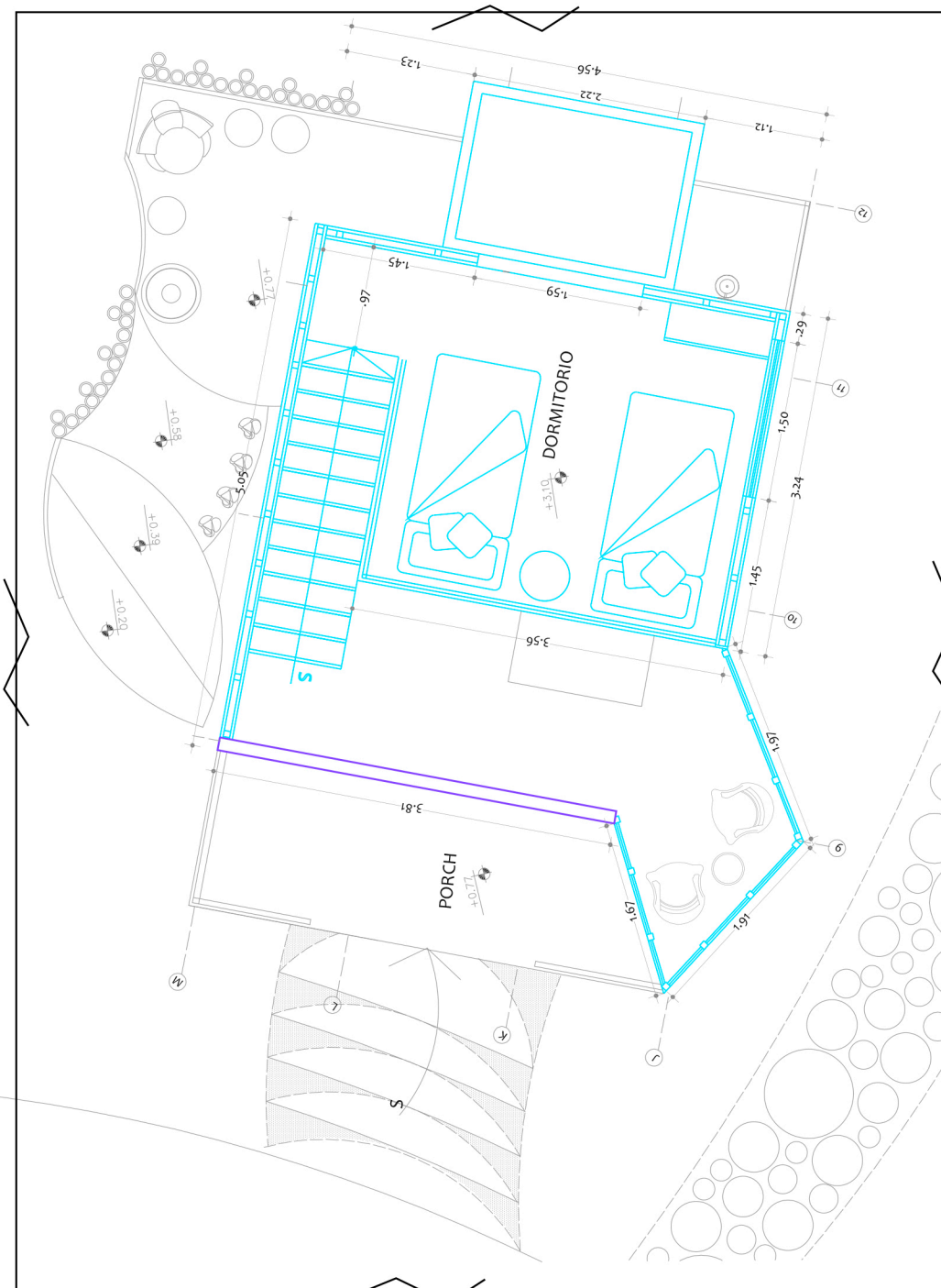

- Derrocamiento
- Mantiene
- Propuesta

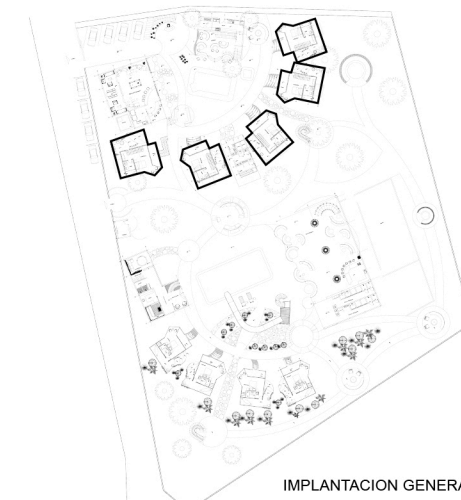

IMPLANTACION GENERAL

Ubicación del proyecto



IMPLANTACION GENERAL

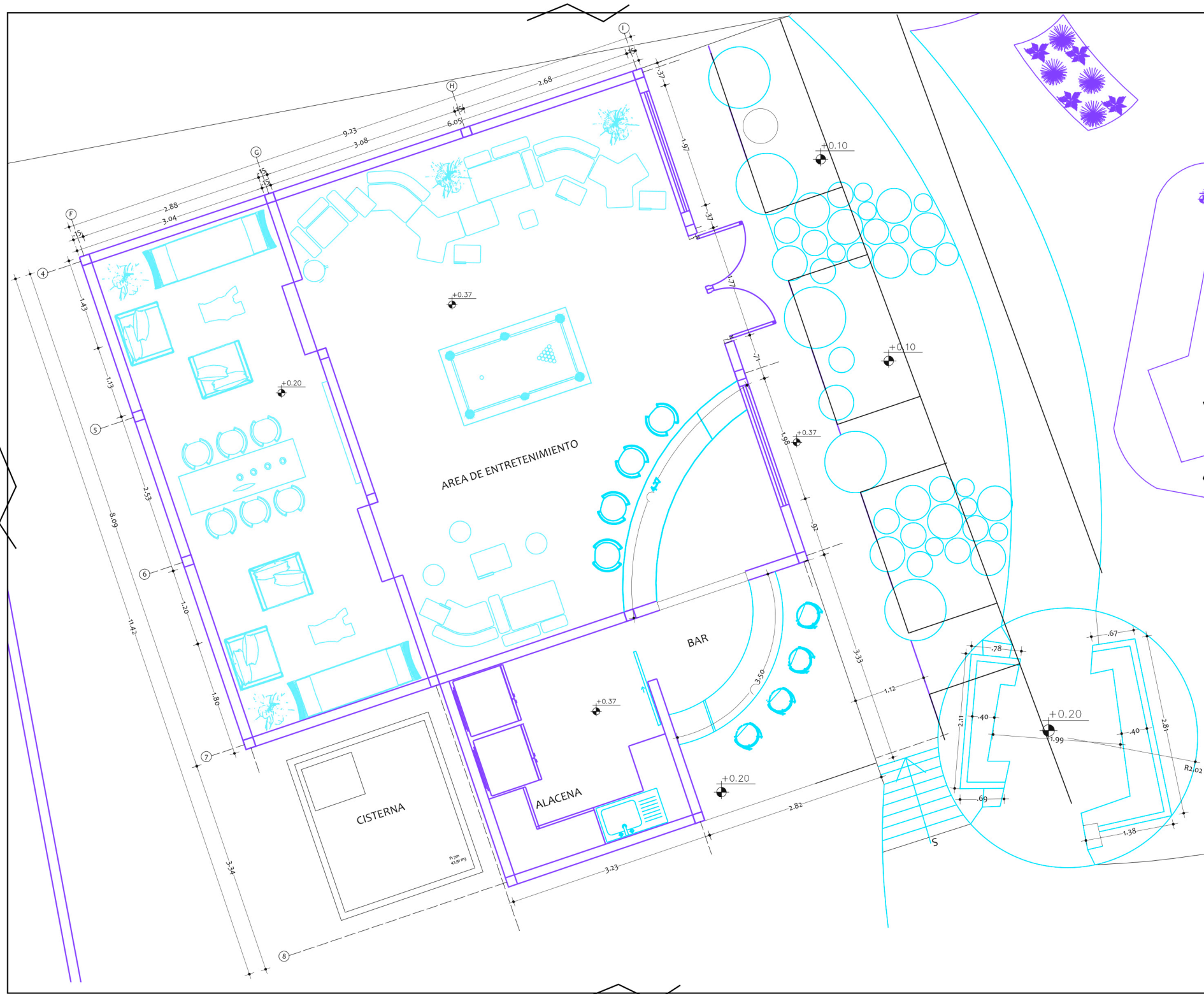
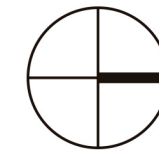

- Derrocamiento
- Mantiene
- Propuesta

Plano área de entretenimiento 1 derrocamiento

ESC 1 --- 75

TRABAJO FIN DE CARRERA
INTERVENCION INTERIORISTA DE LA
HOSTERIA RIO BLANCO, CREADO UN
HOTEL LODGE "ADVENTURE"

AUTOR:
**CAMILA
ALVARADO AGUIRRE**

CONTENIDO:
PLANOS DE INTERVENCION

ASESORIA:
ARQ. WILHELM MONTALVO

Escala: 1/75	Fecha: 2020
-----------------	----------------

Lámina:
29

Ubicación del proyecto



TRABAJO FIN DE CARRERA

INTERVENCIÓN INTERIORISTA DE LA HOSTERIA RIO BLANCO, CREANDO UN HOTEL LODGE "ADVENTURE"

AUTOR:

CAMILA ALVARADO AGUIRRE

CONTENIDO:

PLANOS DE INTERVENCIÓN

ASESORIA:

ARQ. WILHELM MONTALVO

Escala:

1/75

Fecha:

2020

Lámina:

30

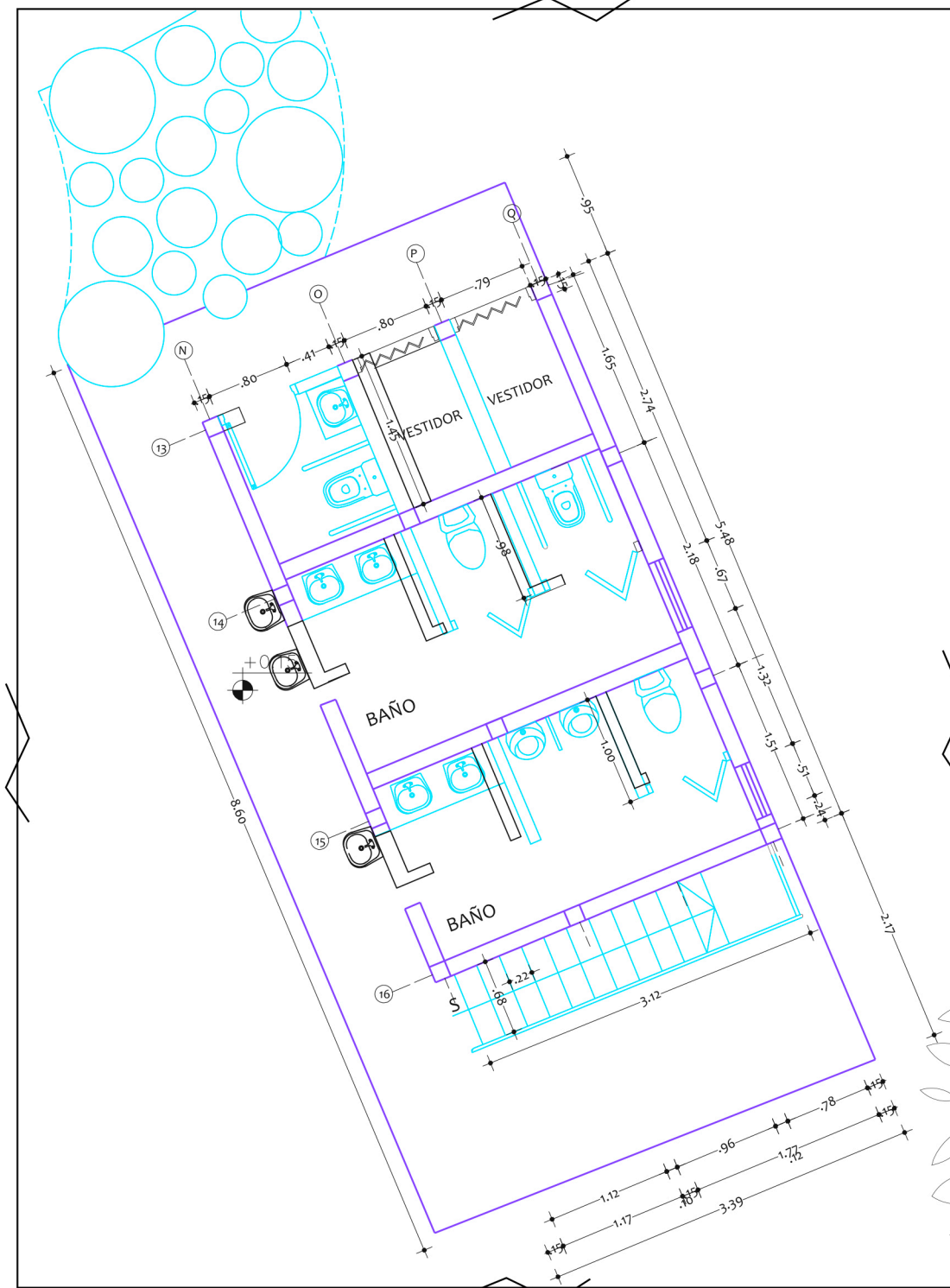

Plano vestidores derrocamiento

ESC 1 --- 75

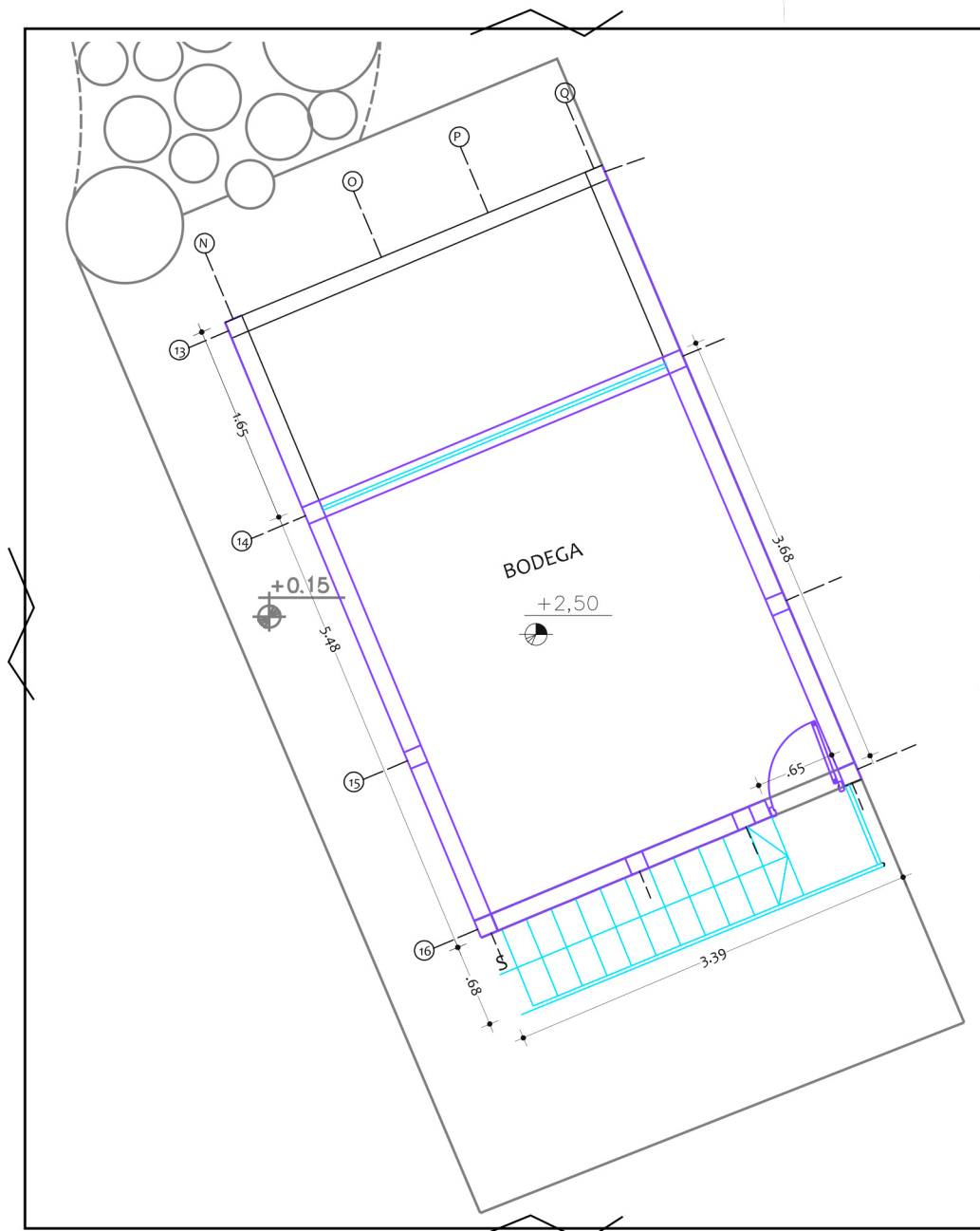

Plano vestidores planta alta derrocamiento

ESC 1 --- 75

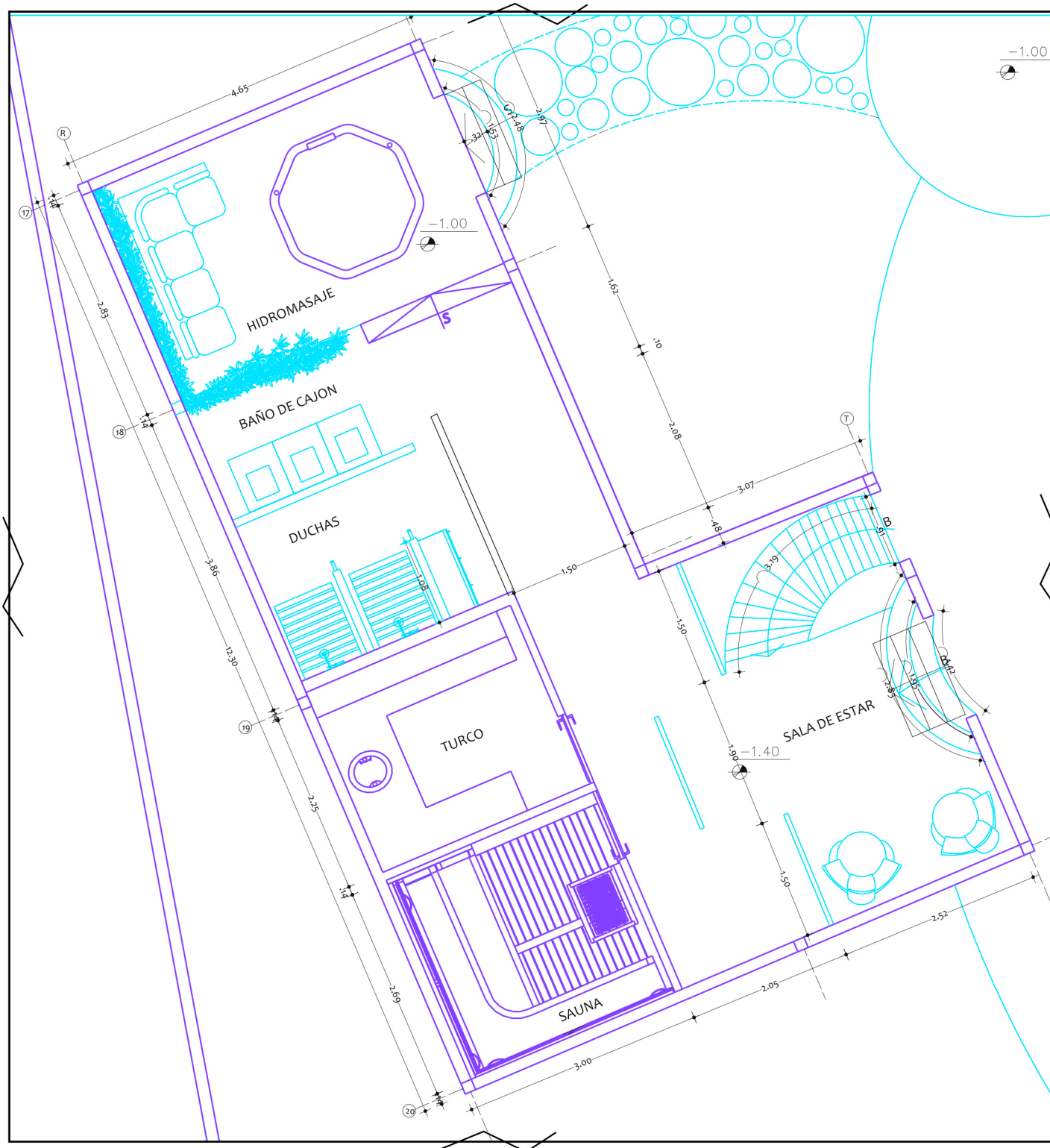

Plano SPA derrocamiento
 ESC 1 --- 75

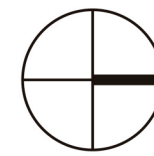

- Derrocamiento
- Mantiene
- Propuesta

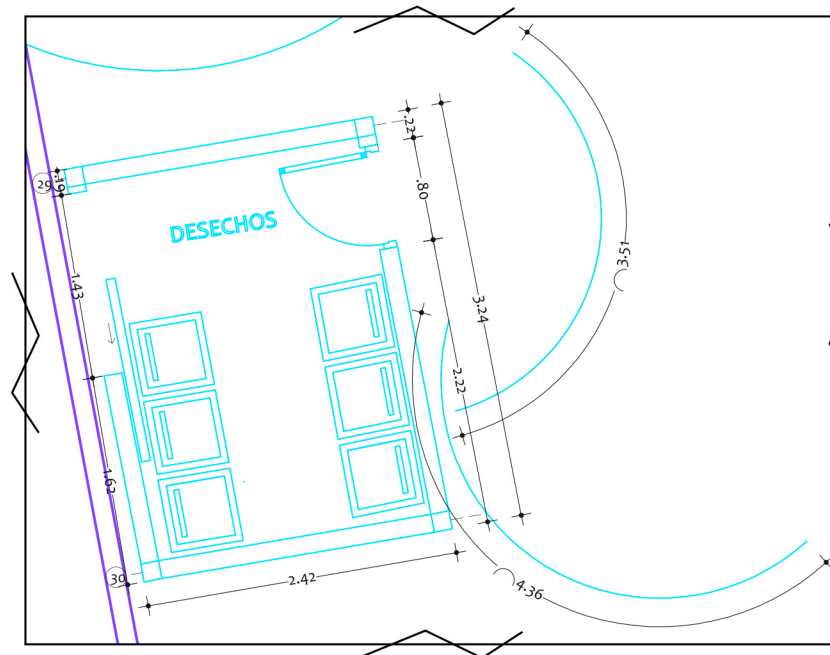

Plano área de desechos derrocamiento
 ESC 1 --- 75



FACULTAD DE ARQUITECTURA
 Y DISEÑO
 ESCUELA DE ARQUITECTURA
 INTERIOR

Ubicación del proyecto



TRABAJO FIN DE CARRERA
 INTERVENCIÓN INTERIORISTA DE LA
 HOSTERIA RIO BLANCO, CREAMO UN
 HOTEL LODGE "ADVENTURE"

AUTOR:
 CAMILA
 ALVARADO AGUIRRE

CONTENIDO:
 PLANOS DE INTERVENCIÓN

ASESORIA:
 ARQ. WILHELM MONTALVO

Escala: 1/75	Fecha: 2020
-----------------	----------------

Lámina:
 31



FACULTAD DE ARQUITECTURA
Y DISEÑO

ESCUELA DE ARQUITECTURA
INTERIOR

Ubicación del proyecto



TRABAJO FIN DE CARRERA
INTERVENCIÓN INTERIORISTA DE LA
HOSTERIA RIO BLANCO, CREANDO UN
HOTEL LODGE "ADVENTURE"

AUTOR:
CAMILA
ALVARADO AGUIRRE

CONTENIDO:
PLANOS DE INTERVENCIÓN

ASESORIA:
ARQ. WILHELM MONTALVO

Escala:	Fecha:
1/100	2020

Lámina:
32

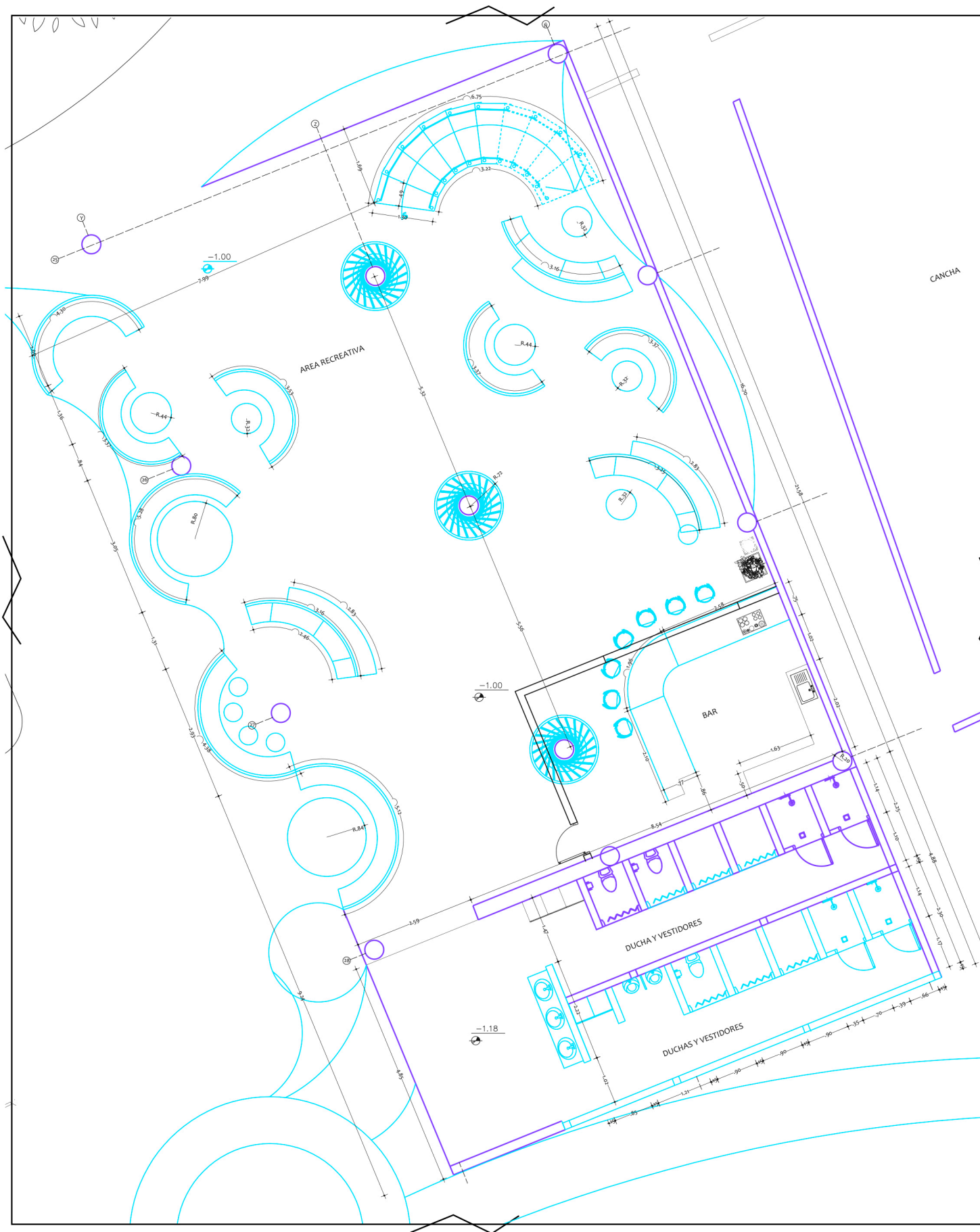

Plano área de entretenimiento 2 derrocamiento

ESC 1 --- 100

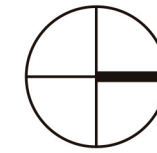

- Derrocamiento
- Mantiene
- Propuesta

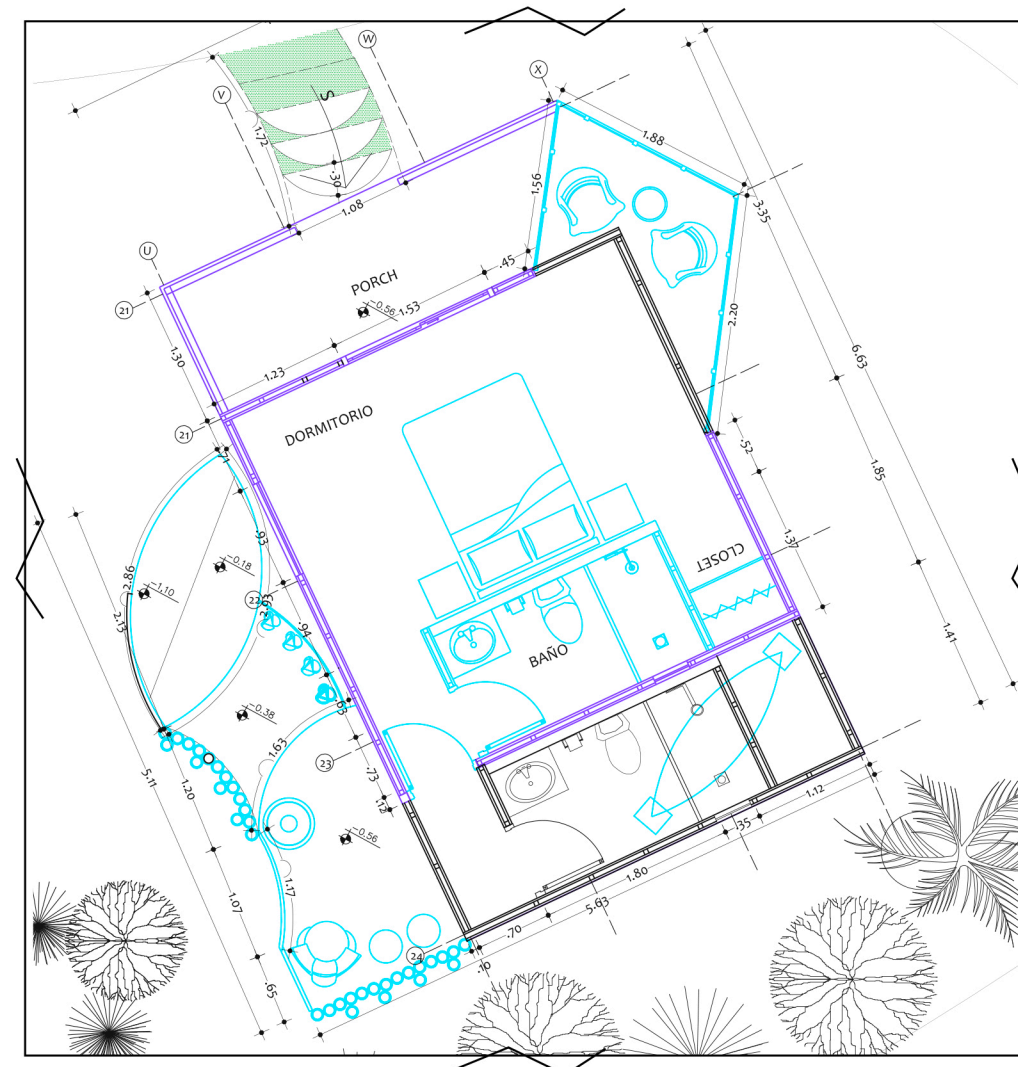

Plano cabaña simple derrocamiento

ESC 1 --- 75

Ubicación del proyecto



TRABAJO FIN DE CARRERA

INTERVENCIÓN INTERIORISTA DE LA
HOSTERIA RIO BLANCO, CREANDO UN
HOTEL LODGE "ADVENTURE"

AUTOR:

CAMILA
ALVARADO AGUIRRE

CONTENIDO:

PLANOS DE INTERVENCIÓN

ASESORIA:

ARQ. WILHELM MONTALVO

Escala:

1/100

Fecha:

2020

Lámina:

33

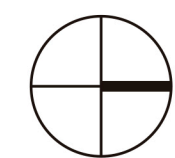
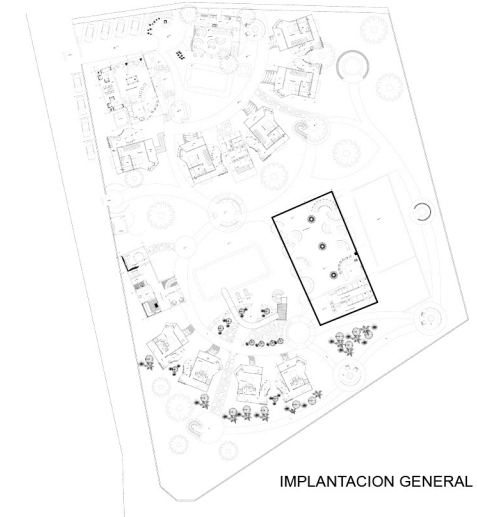
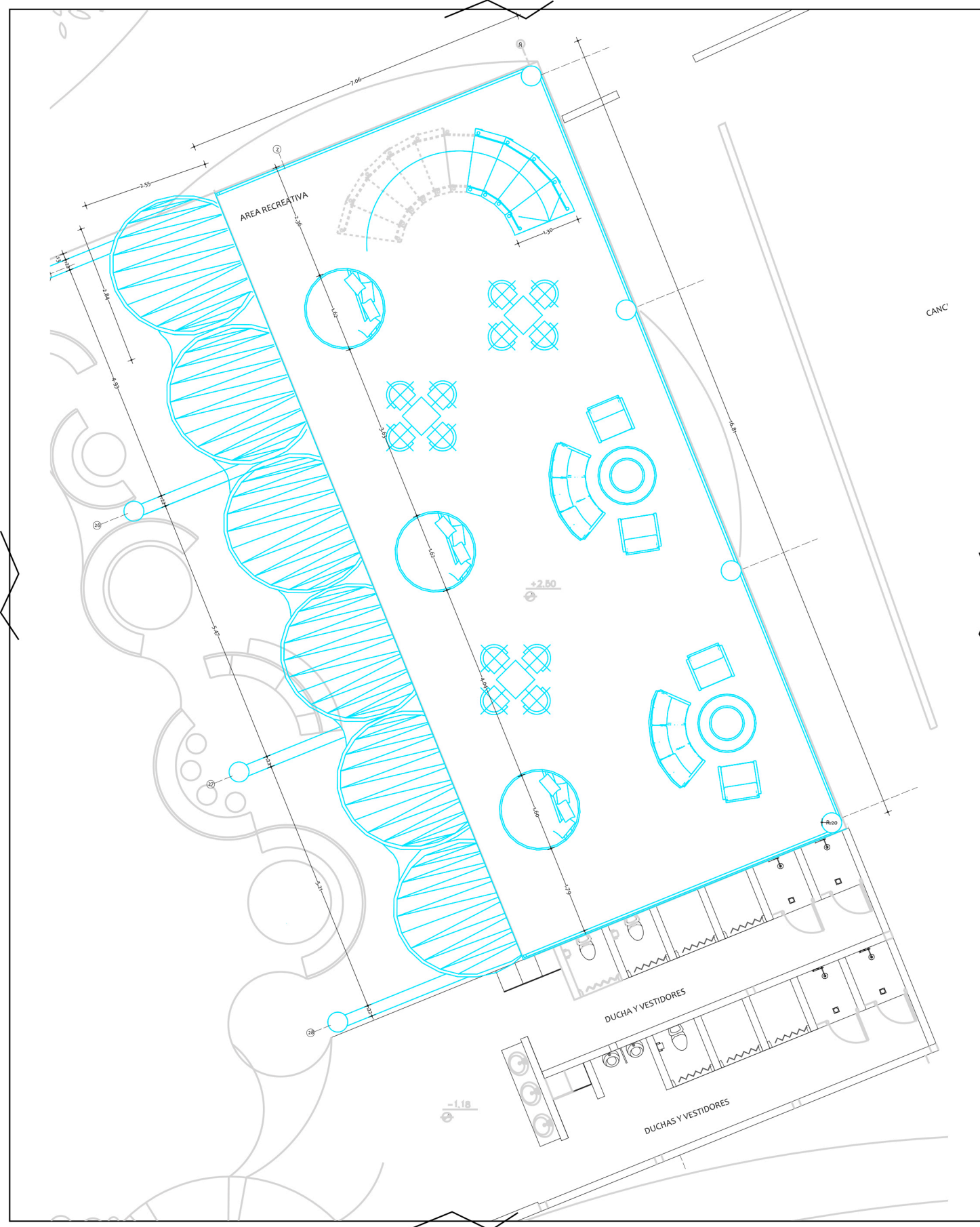

- Derrocamiento
- Mantiene
- Propuesta

Plano área de entretenimiento 2 planta alta derrocamiento

ESC 1 --- 100



FACULTAD DE ARQUITECTURA
Y DISEÑO

ESCUELA DE ARQUITECTURA
INTERIOR

Ubicación del proyecto

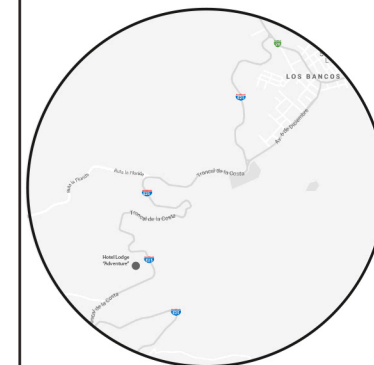

TRABAJO FIN DE CARRERA
INTERVENCIÓN INTERIORISTA DE LA
HOSTERIA RIO BLANCO, CREADO UN
HOTEL LODGE "ADVENTURE"

AUTOR:
CAMILA
ALVARADO AGUIRRE

CONTENIDO:
PLANOS TÉCNICOS DE
INTERVENCIÓN

ASESORIA:
ARQ. WILHELM MONTALVO

Escala:	Fecha:
1/50	2020

Lámina:
34



IMPLANTACION GENERAL

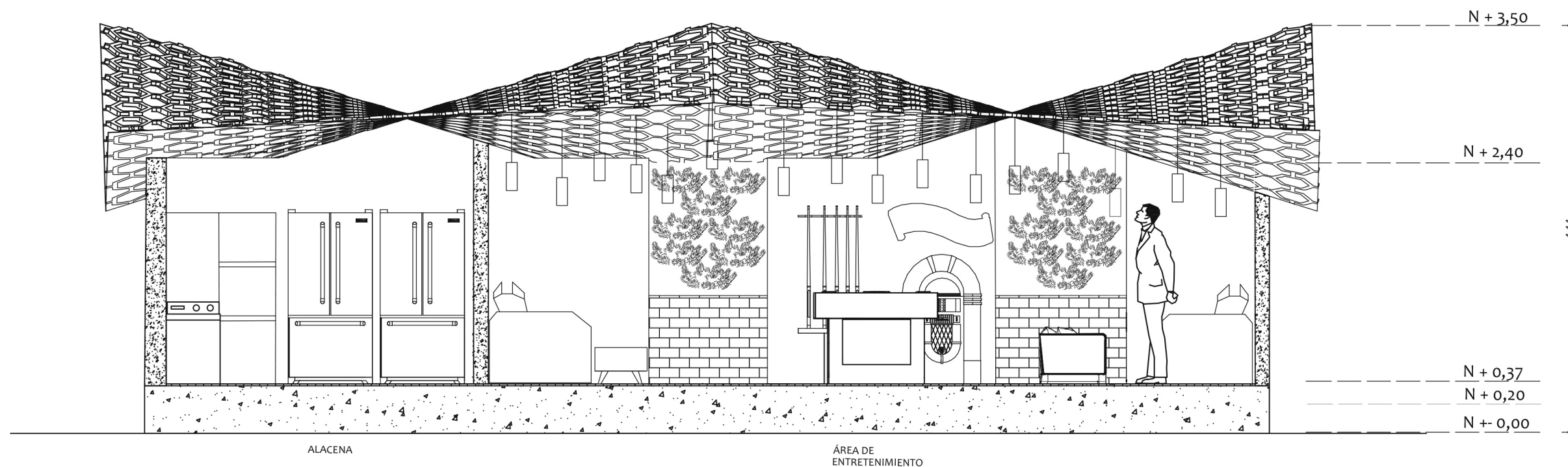

Corte A - A" área de entretenimiento 1 propuesta

ESC 1 --- 50

uola.

FACULTAD DE ARQUITECTURA
Y DISEÑO

ESCUELA DE ARQUITECTURA
INTERIOR

Ubicación del proyecto

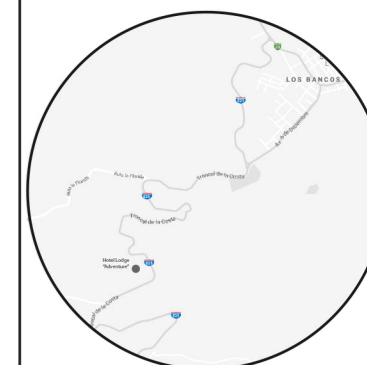

TRABAJO FIN DE CARRERA
INTERVENCIÓN INTERIORISTA DE LA
HOSTERIA RIO BLANCO, CREAMO UN
HOTEL LODGE "ADVENTURE"

AUTOR:
CAMILA
ALVARADO AGUIRRE

CONTENIDO:
PLANOS TÉCNICOS DE
INTERVENCIÓN

ASESORIA:
ARQ. WILHELM MONTALVO

Escala: 1/50 Fecha: 2020

Lámina: 35



IMPLANTACION GENERAL

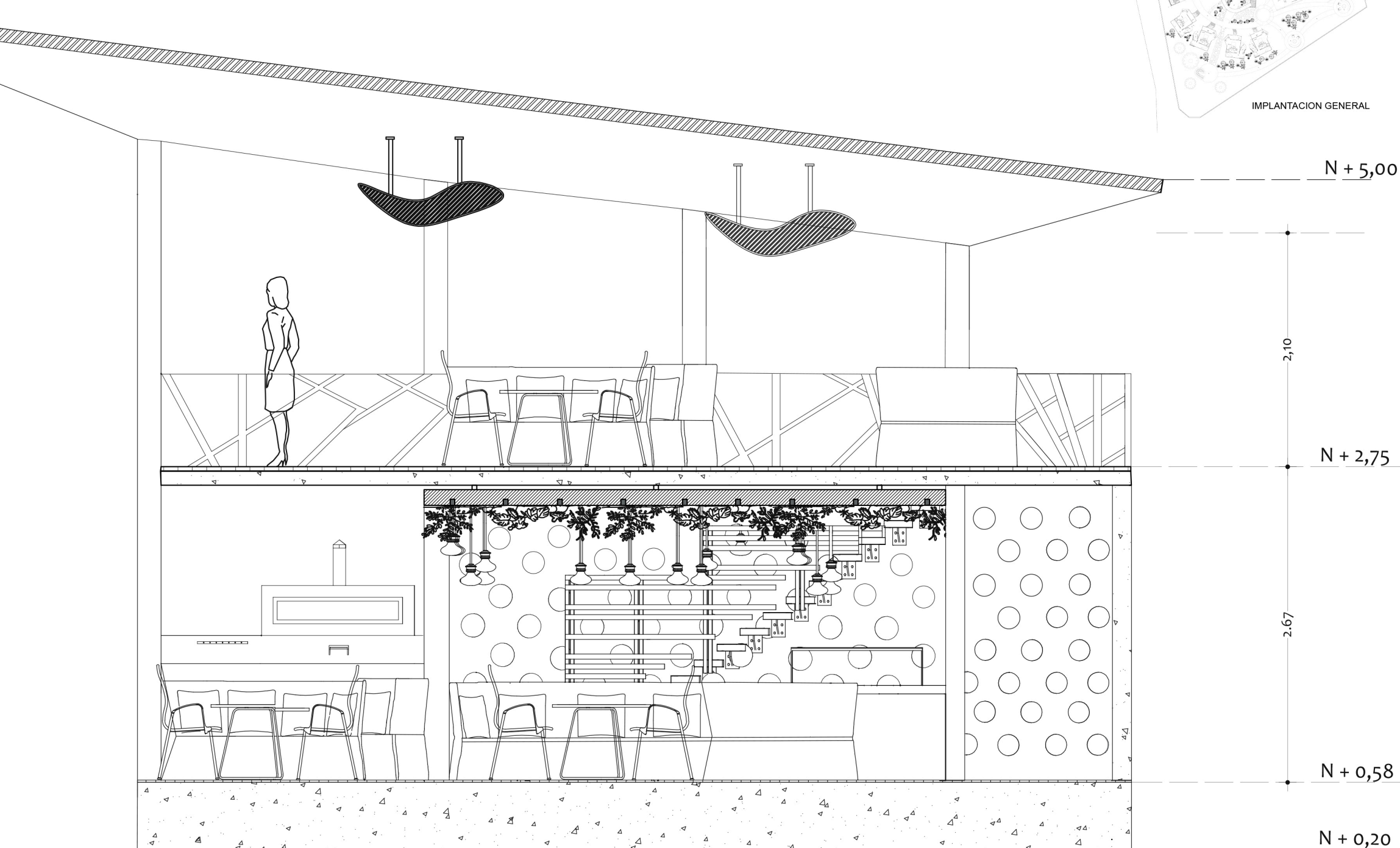

Corte B - B" restaurante propuesta

ESC 1 --- 50

RESTAURANTE

uola

FACULTAD DE ARQUITECTURA
Y DISEÑO

ESCUELA DE ARQUITECTURA
INTERIOR

Ubicación del proyecto

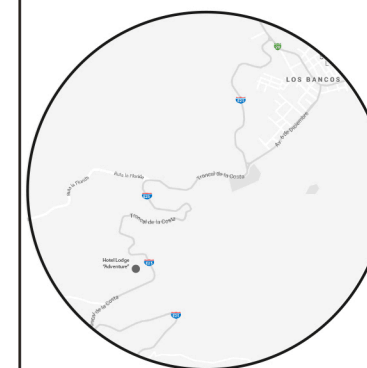

IMPLANTACION GENERAL

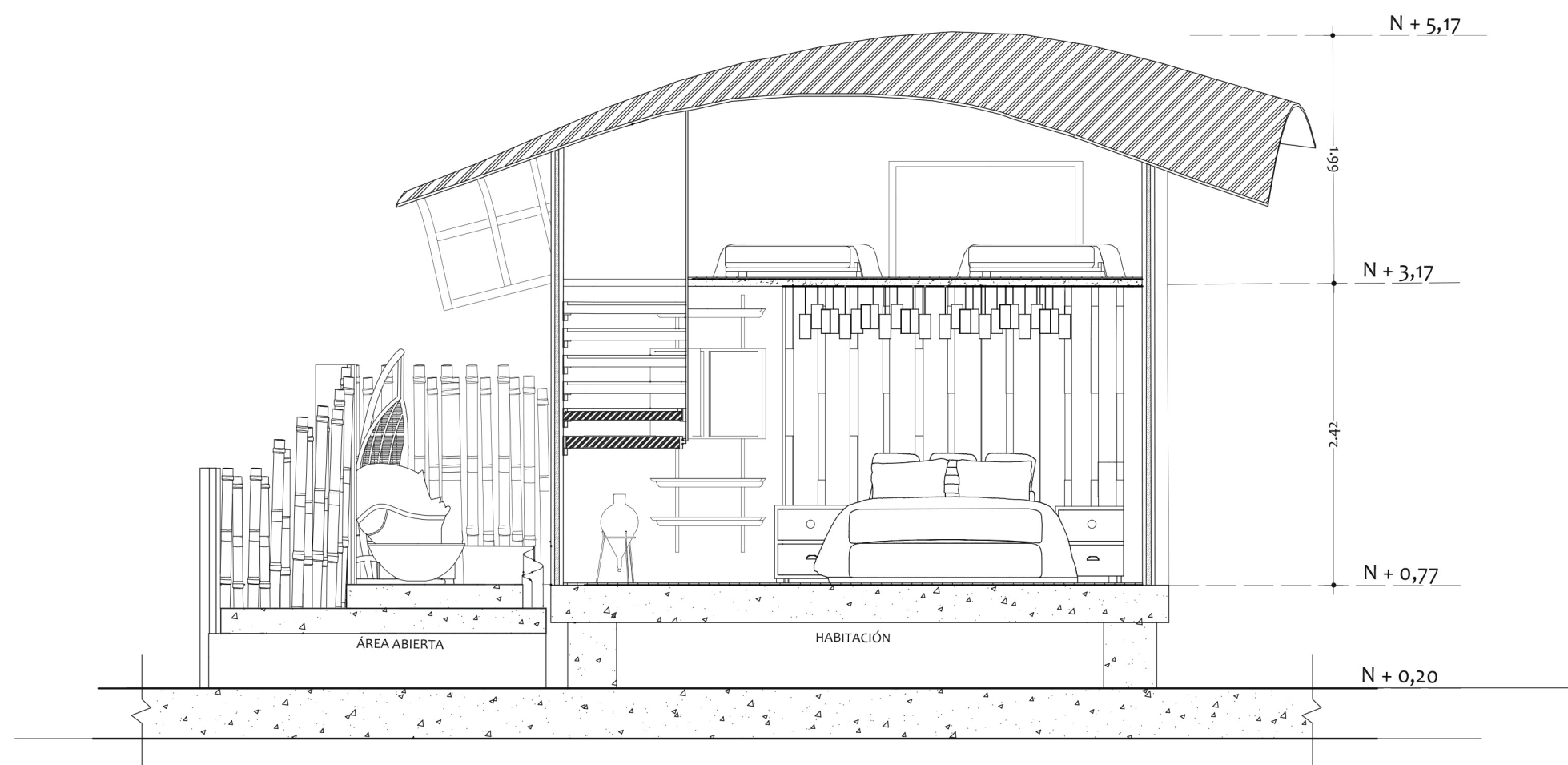
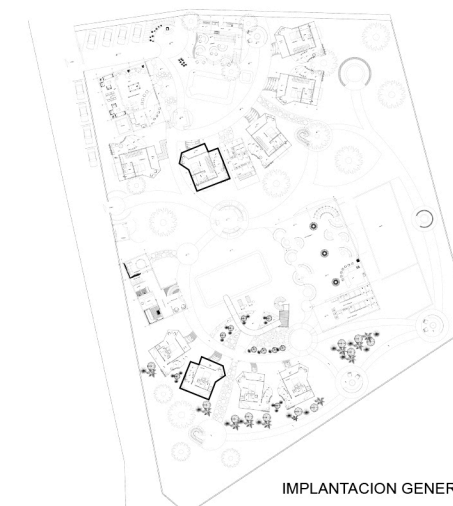

Corte C - C" cabaña familiar propuesta

ESC 1 --- 50

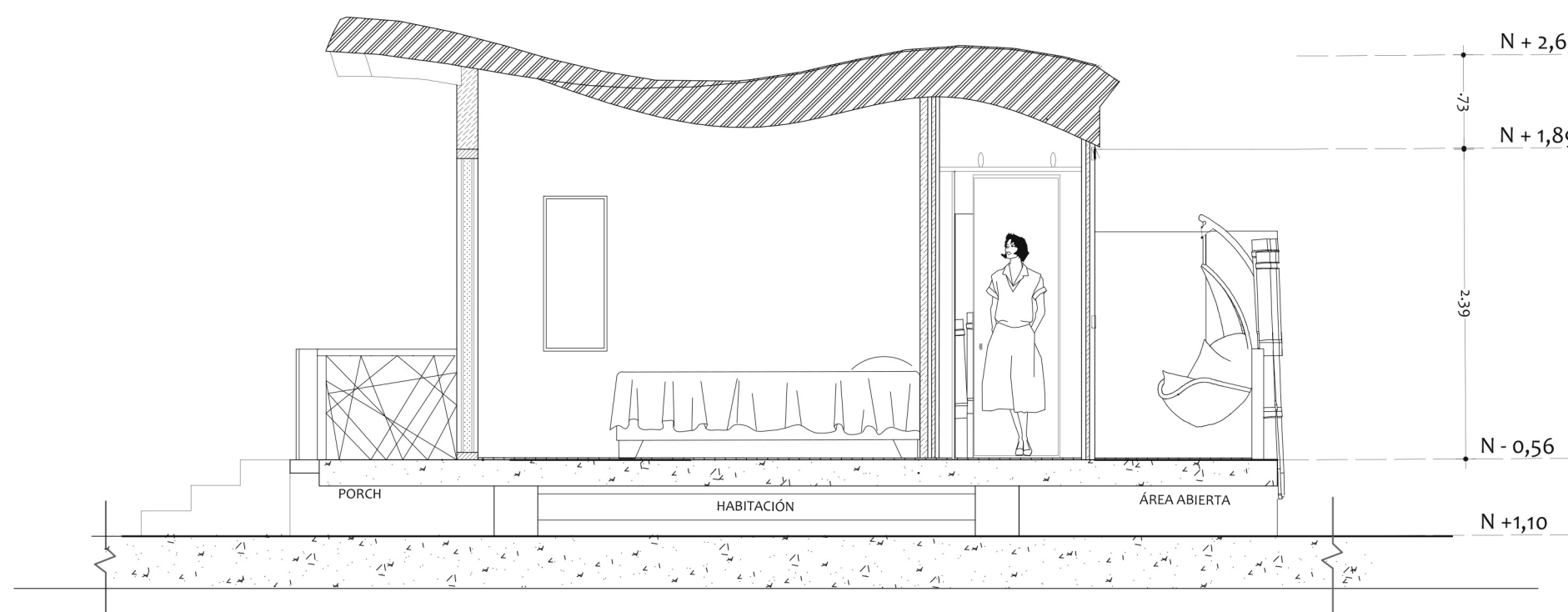

Corte D - D" cabaña simple propuesta

ESC 1 --- 50

TRABAJO FIN DE CARRERA

INTERVENCION INTERIORISTA DE LA
HOSTERIA RIO BLANCO, CREADO UN
HOTEL LODGE "ADVENTURE"

AUTOR:

CAMILA
ALVARADO AGUIRRE

CONTENIDO:

PLANOS TÉCNICOS DE
INTERVENCIÓN

ASESORIA:

ARQ. WILHELM MONTALVO

Escala:

1/50

Fecha:

2020

Lámina:

36

uola

FACULTAD DE ARQUITECTURA
Y DISEÑO

ESCUELA DE ARQUITECTURA
INTERIOR

Ubicación del proyecto

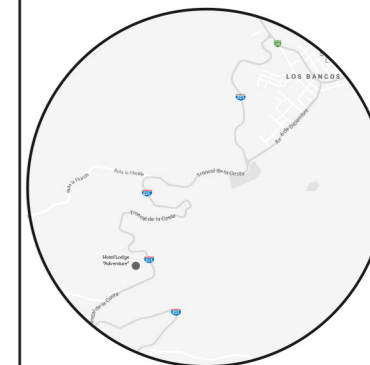

TRABAJO FIN DE CARRERA
INTERVENCIÓN INTERIORISTA DE LA
HOSTERIA RIO BLANCO, CREAMO UN
HOTEL LODGE "ADVENTURE"

AUTOR:
CAMILA
ALVARADO AGUIRRE

CONTENIDO:
PLANOS TÉCNICOS DE
INTERVENCIÓN

ASESORIA:
ARQ. WILHELM MONTALVO

Escala: 1/50 Fecha: 2020

Lámina: 37

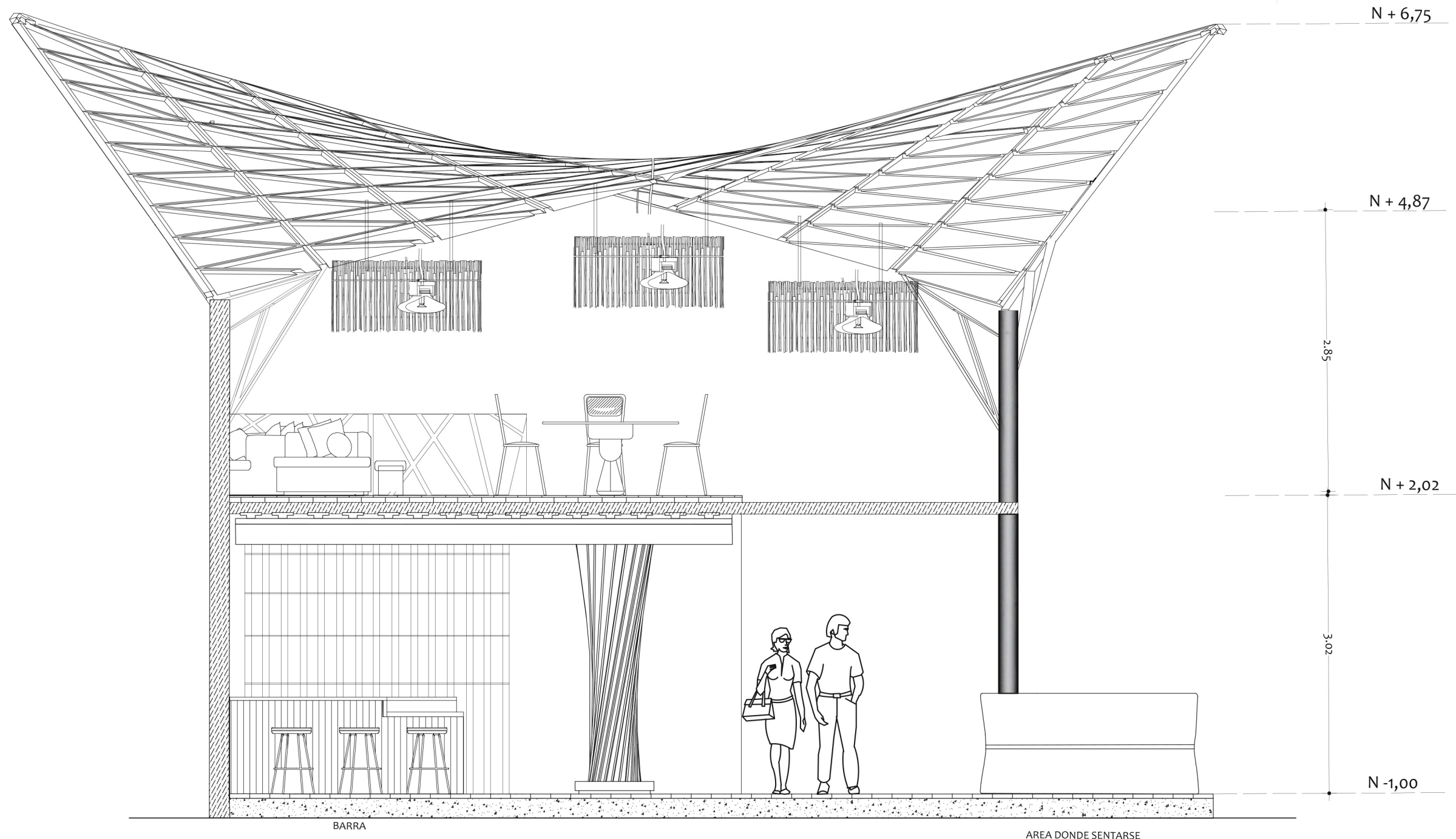
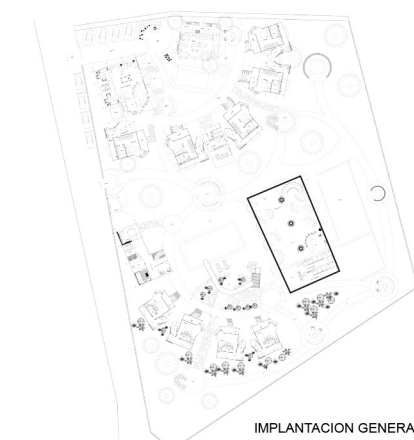

Corte D- D" área de entretenimiento 2 propuesta

ESC 1 --- 50



FACULTAD DE ARQUITECTURA
Y DISEÑO

ESCUELA DE ARQUITECTURA
INTERIOR

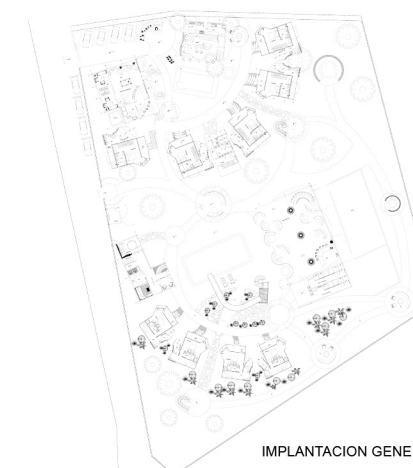

IMPLANTACION GENERAL

Ubicación del proyecto

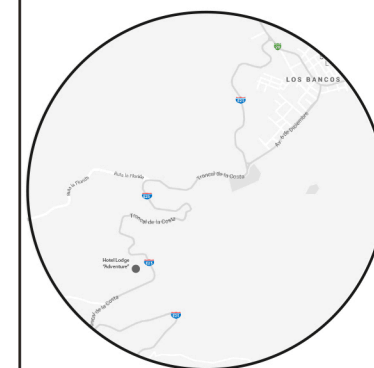

TRABAJO FIN DE CARRERA
INTERVENCIÓN INTERIORISTA DE LA
HOSTERIA RIO BLANCO, CREAMDO UN
HOTEL LODGE "ADVENTURE"

AUTOR:
CAMILA
ALVARADO AGUIRRE

CONTENIDO:
PLANOS TÉCNICOS DE
INTERVENCIÓN

ASESORIA:
ARQ. WILHELM MONTALVO

Escala:	Fecha:
1/150	2020

Lámina:
38

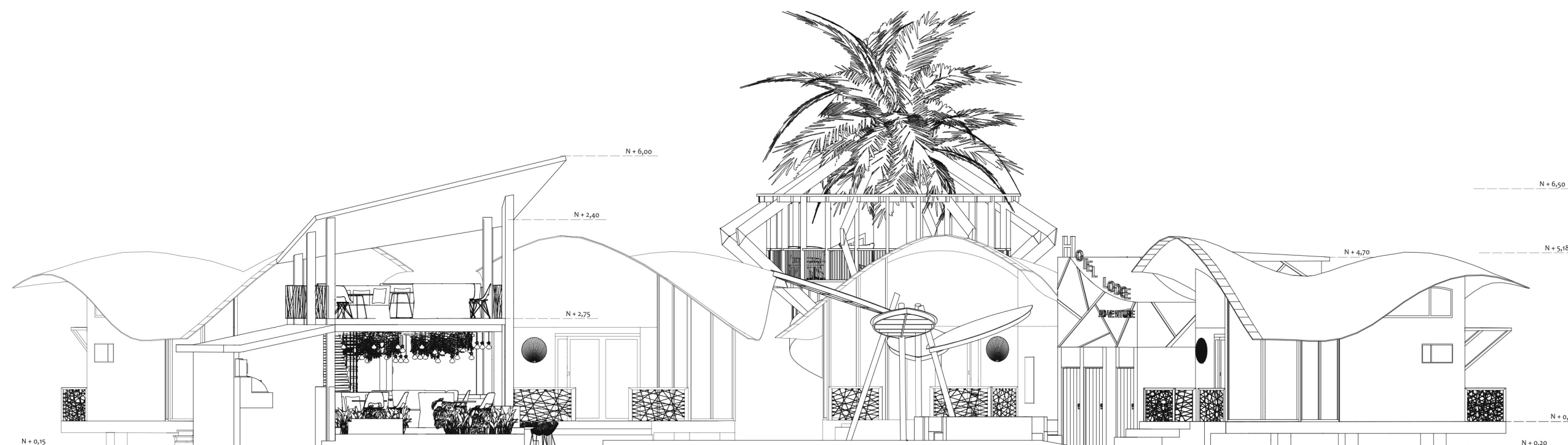

Fachada general etapa 1

ESC 1 --- 150

uola

FACULTAD DE ARQUITECTURA
Y DISEÑO

ESCUELA DE ARQUITECTURA
INTERIOR

Ubicación del proyecto

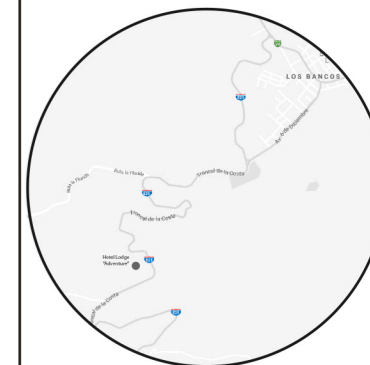

TRABAJO FIN DE CARRERA
INTERVENCIÓN INTERIORISTA DE LA
HOSTERIA RIO BLANCO, CREAMO UN
HOTEL LODGE "ADVENTURE"

AUTOR:
CAMILA
ALVARADO AGUIRRE

CONTENIDO:
PLANOS TÉCNICOS DE
INTERVENCIÓN

ASESORIA:
ARQ. WILHELM MONTALVO

Escala: 1/50	Fecha: 2020
-----------------	----------------

Lámina:
39

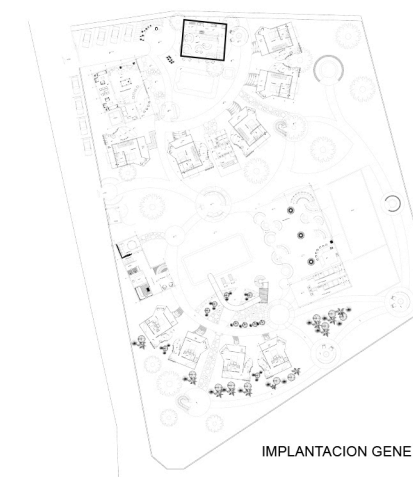

IMPLANTACION GENERAL

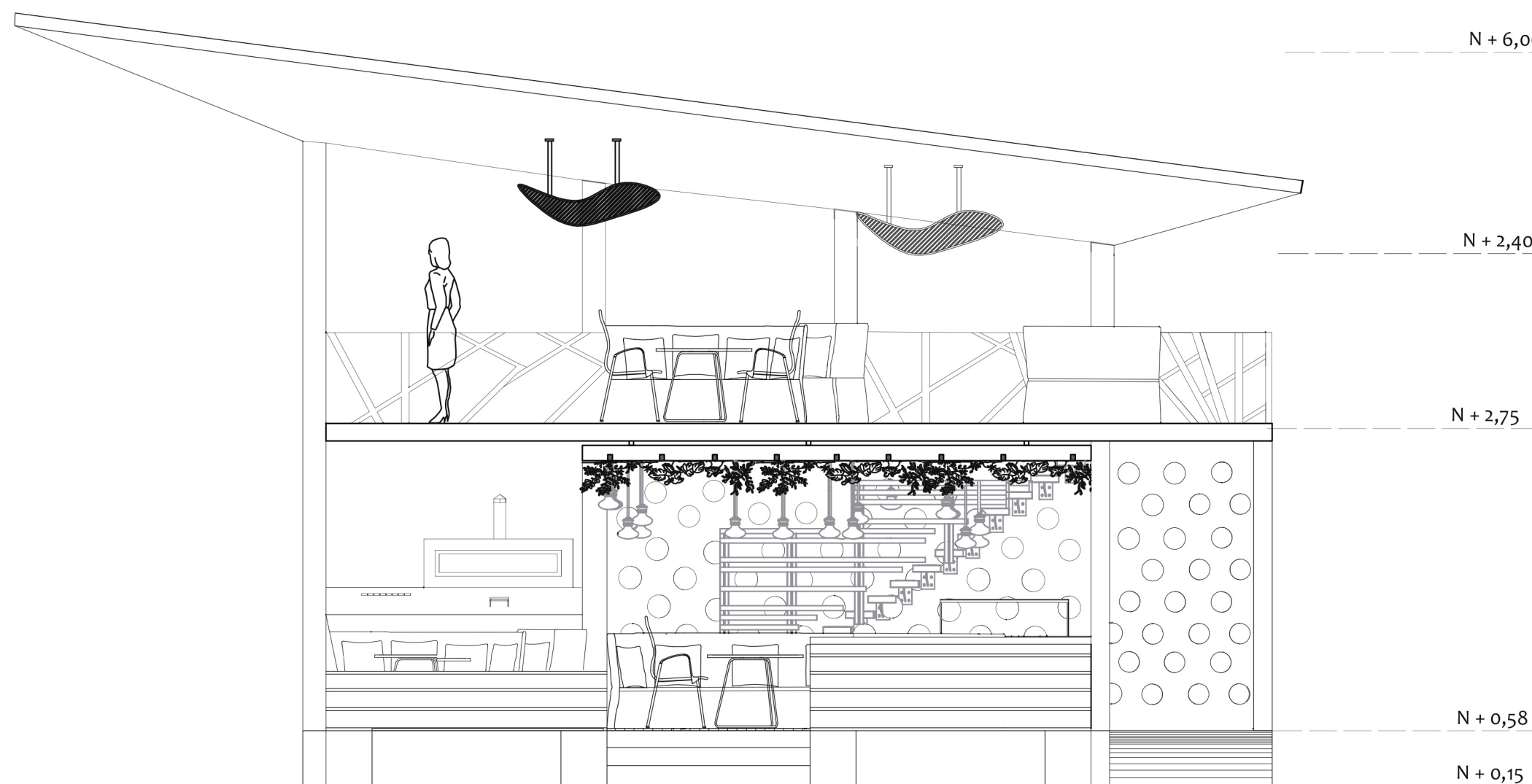

Fachada frontal restaurante propuesta

ESC 1 --- 50



FACULTAD DE ARQUITECTURA
Y DISEÑO

ESCUELA DE ARQUITECTURA
INTERIOR

Ubicación del proyecto

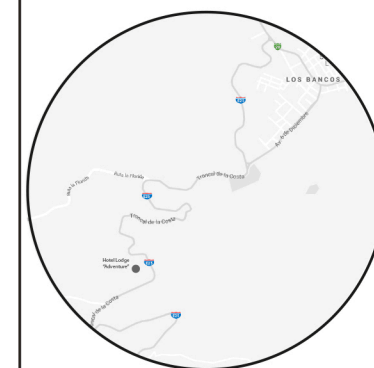

TRABAJO FIN DE CARRERA
INTERVENCIÓN INTERIORISTA DE LA
HOSTERIA RIO BLANCO, CREANDO UN
HOTEL LODGE "ADVENTURE"

AUTOR:
**CAMILA
ALVARADO AGUIRRE**

CONTENIDO:
**PLANOS TÉCNICOS DE
INTERVENCIÓN**

ASESORIA:
ARQ. WILHELM MONTALVO

Escala:	Fecha:
1/50	2020

Lámina:
40

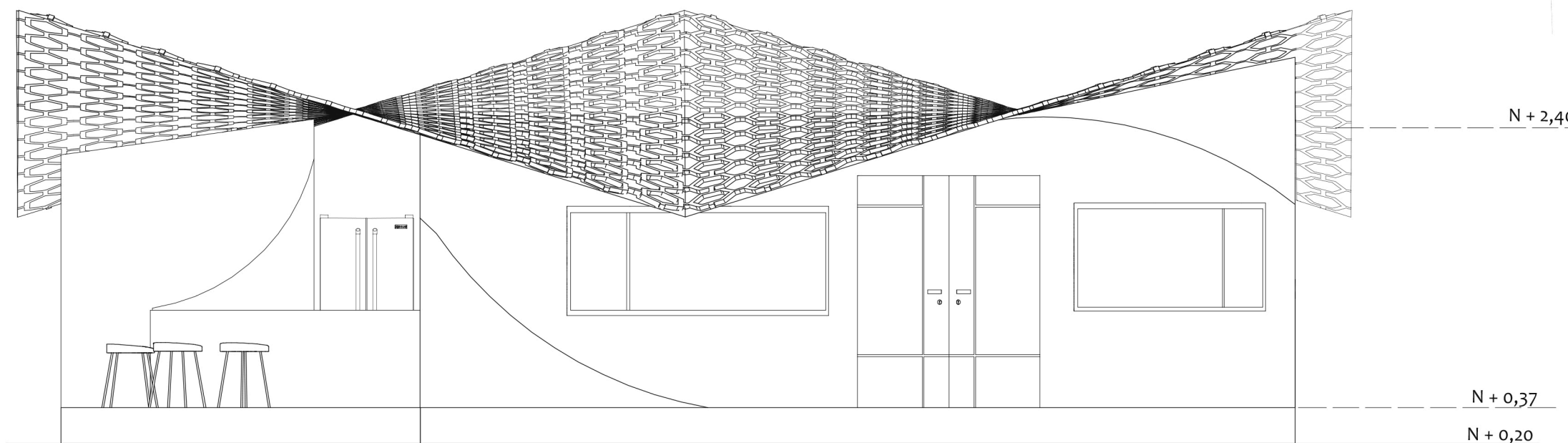

Fachada frontal área de entretenimiento 1

ESC 1 --- 50

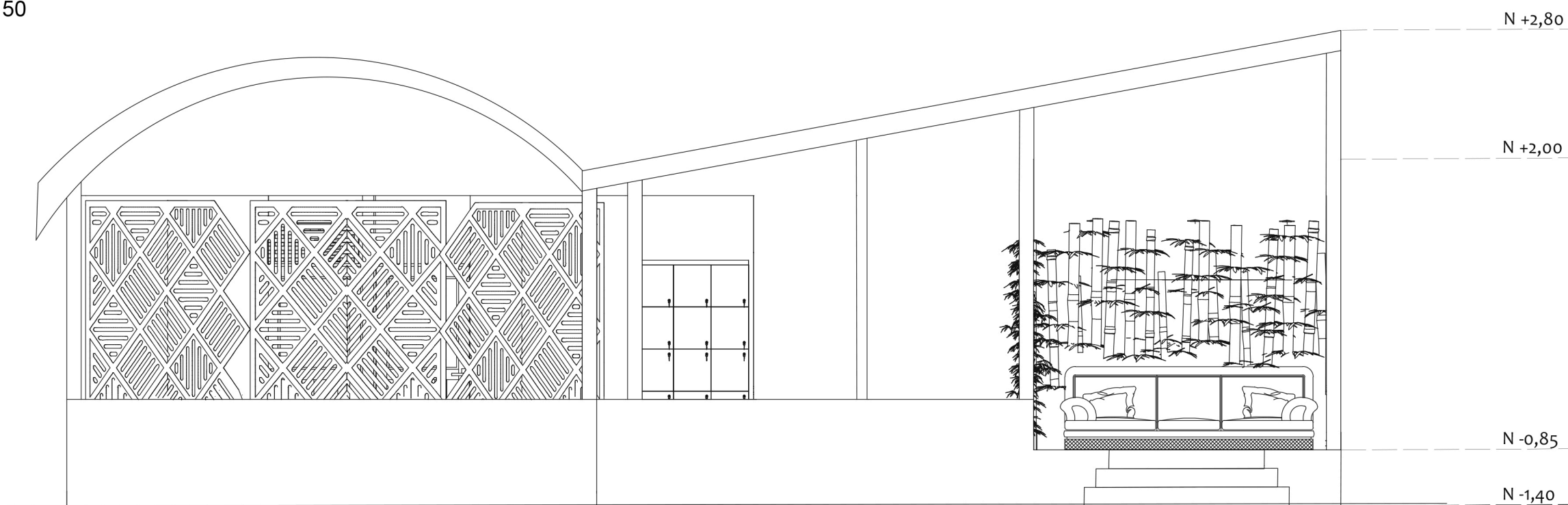

Fachada frontal SPA

ESC 1 --- 50

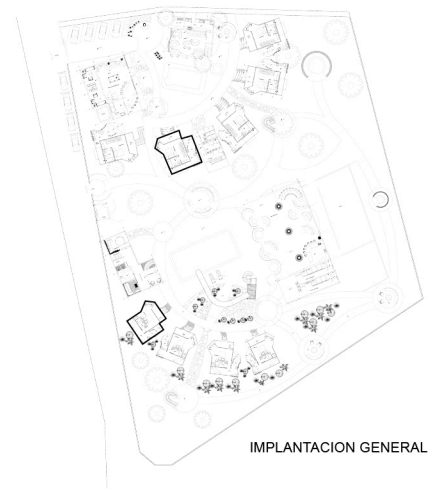

IMPLANTACION GENERAL

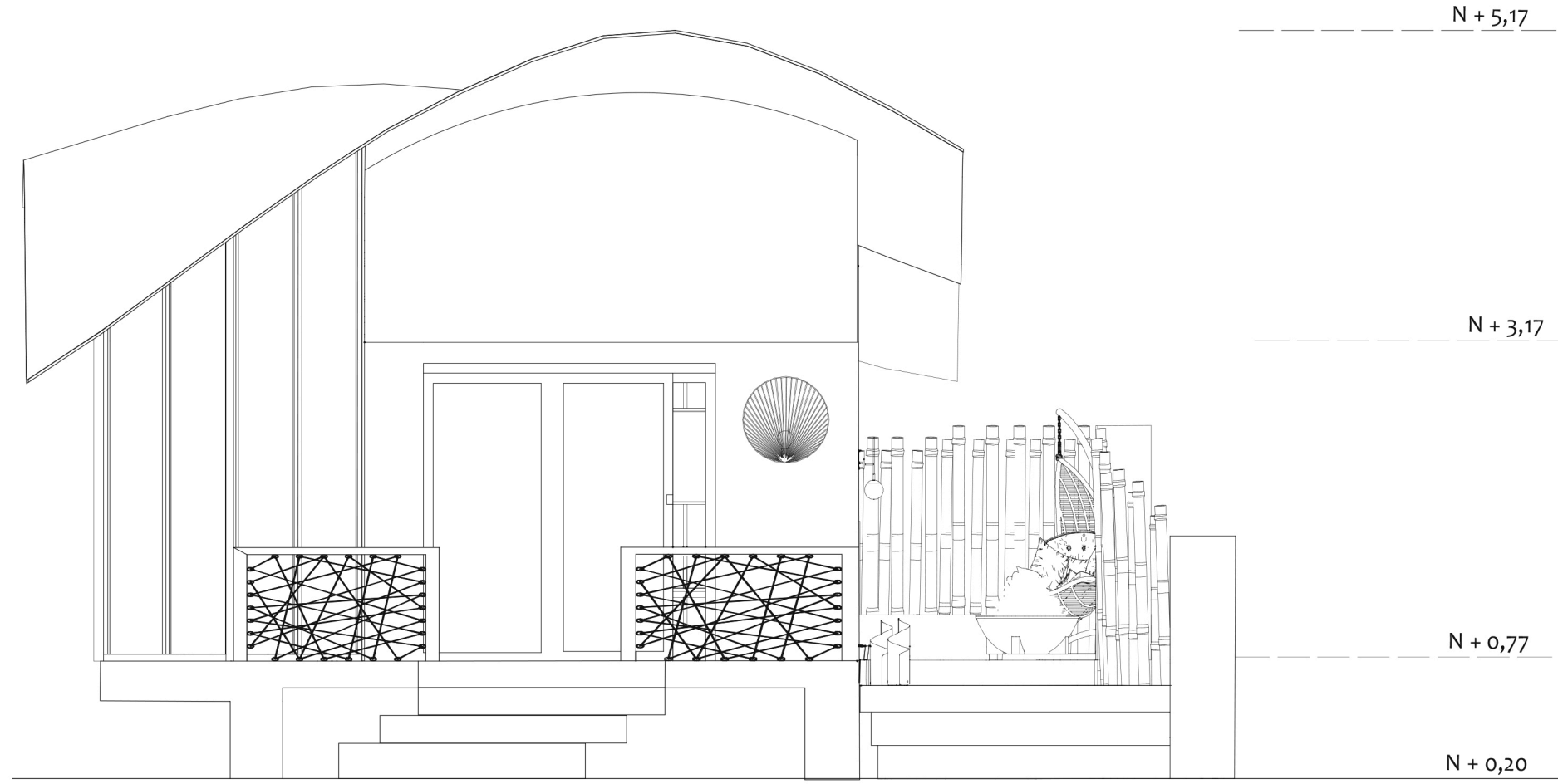

Fachada frontal cabaña familiar

ESC 1 --- 50

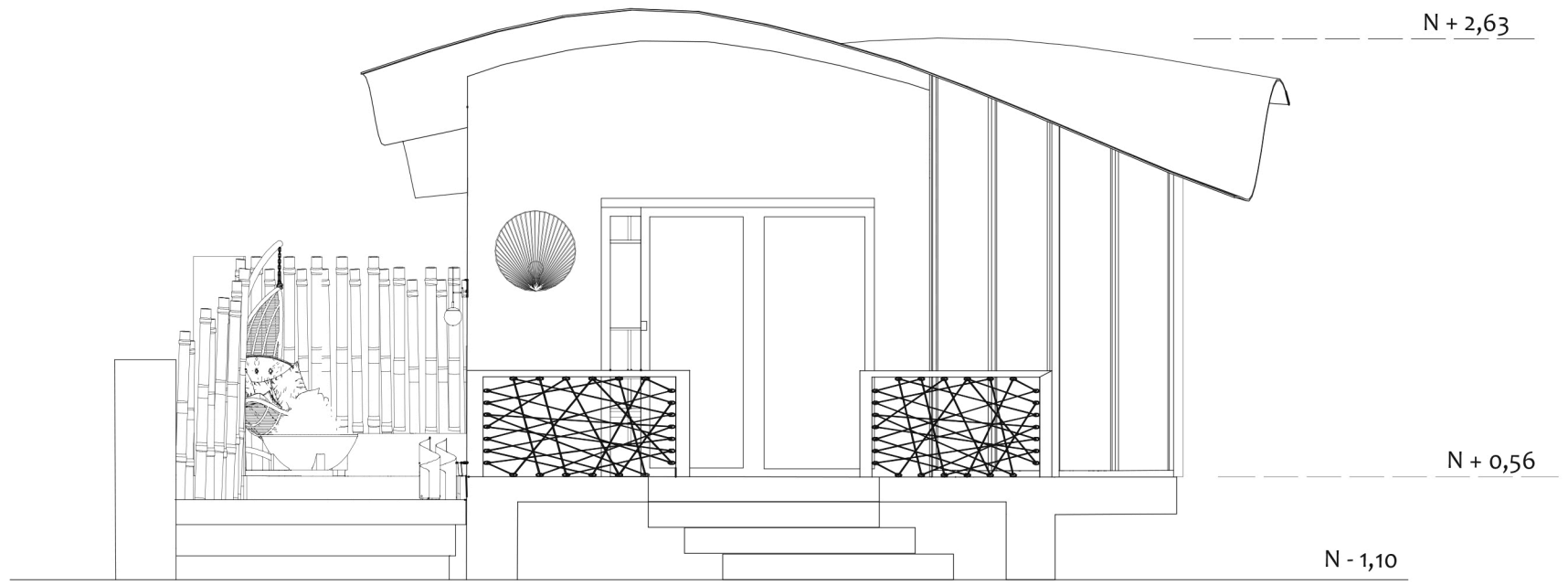

Fachada frontal cabaña simple

ESC 1 --- 50



FACULTAD DE ARQUITECTURA
Y DISEÑO

ESCUELA DE ARQUITECTURA
INTERIOR

Ubicación del proyecto



TRABAJO FIN DE CARRERA
INTERVENCION INTERIORISTA DE LA
HOSTERIA RIO BLANCO, CREADO UN
HOTEL LODGE "ADVENTURE"

AUTOR:
**CAMILA
ALVARADO AGUIRRE**

CONTENIDO:
PLANOS TÉCNICOS DE
INTERVENCIÓN

ASESORIA:
ARQ. WILHELM MONTALVO

Escala: 1/50	Fecha: 2020
-----------------	----------------

Lámina:
41

uola

FACULTAD DE ARQUITECTURA
Y DISEÑO

ESCUELA DE ARQUITECTURA
INTERIOR

Ubicación del proyecto

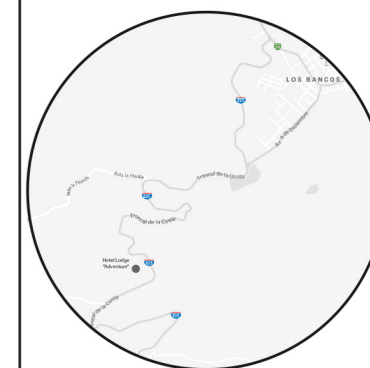

TRABAJO FIN DE CARRERA

INTERVENCIÓN INTERIORISTA DE LA
HOSTERIA RIO BLANCO, CREAMDO UN
HOTEL LODGE "ADVENTURE"

AUTOR:

CAMILA
ALVARADO AGUIRRE

CONTENIDO:

PLANOS TÉCNICOS DE
INTERVENCIÓN

ASESORIA:

ARQ. WILHELM MONTALVO

Escala:

1/50

Fecha:

2020

Lámina:

42

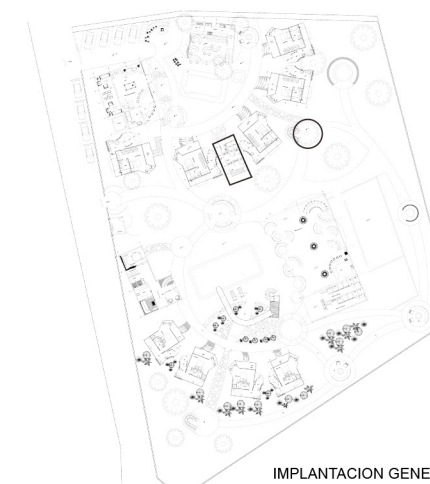

IMPLANTACION GENERAL

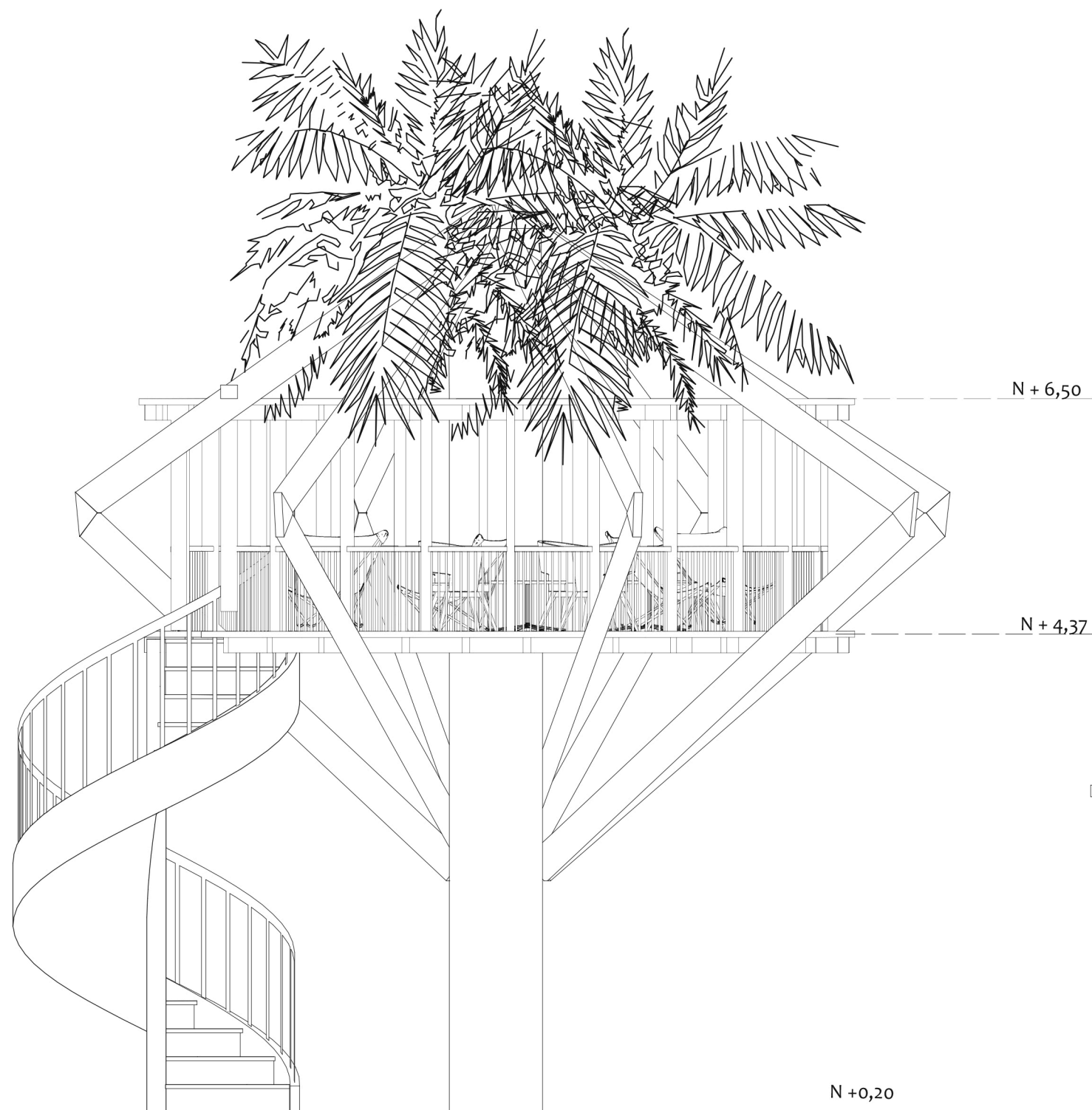

Fachada frontal casa del árbol

ESC 1 --- 50

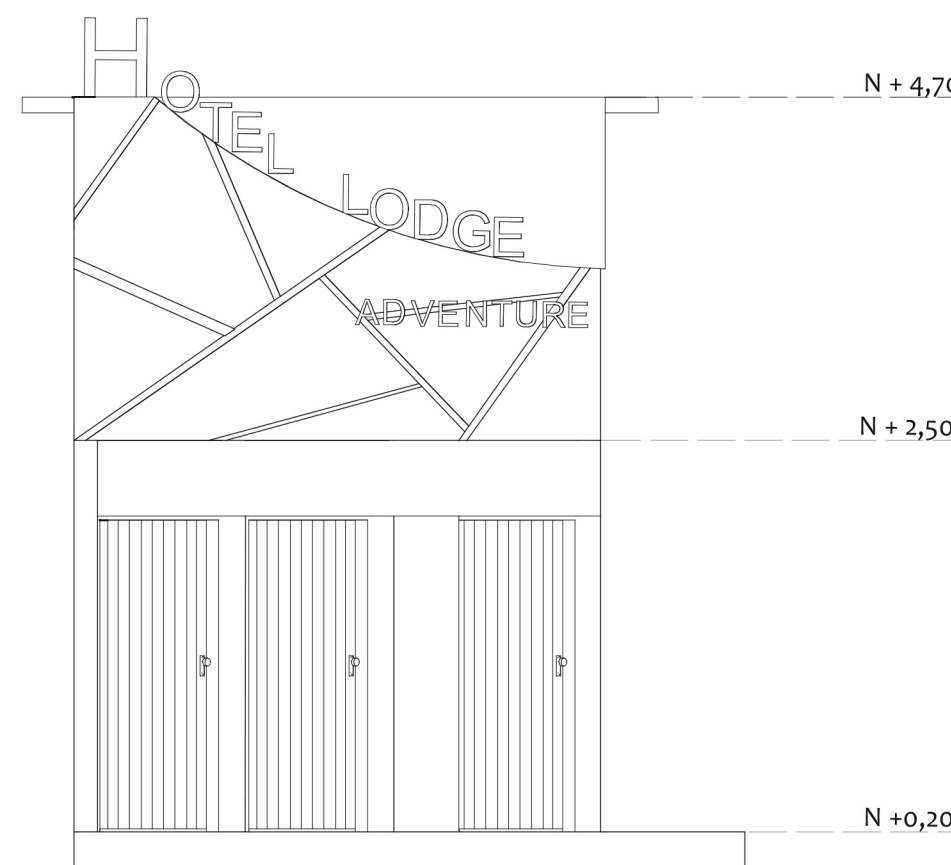

Fachada frontal vestidores

ESC 1 --- 50

uola

FACULTAD DE ARQUITECTURA
Y DISEÑO

ESCUELA DE ARQUITECTURA
INTERIOR

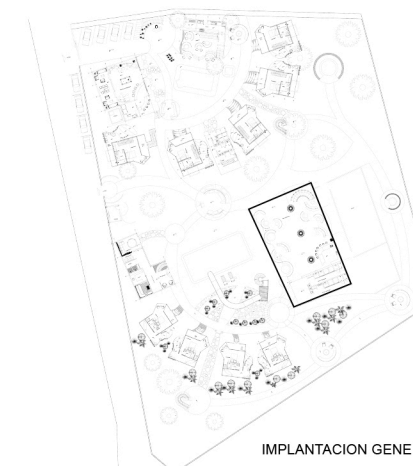

IMPLANTACION GENERAL

Ubicación del proyecto

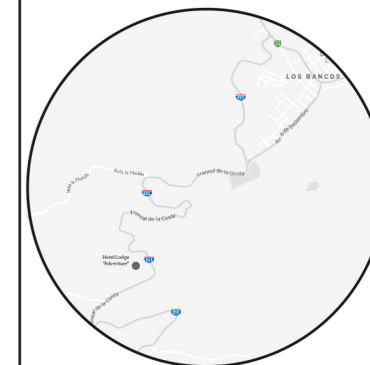

TRABAJO FIN DE CARRERA
INTERVENCIÓN INTERIORISTA DE LA
HOSTERIA RIO BLANCO, CREADO UN
HOTEL LODGE "ADVENTURE"

AUTOR:
CAMILA
ALVARADO AGUIRRE

CONTENIDO:
PLANOS TÉCNICOS DE
INTERVENCIÓN

ASESORIA:
ARQ. WILHELM MONTALVO

Escala:	Fecha:
1/75	2020

Lámina:
43

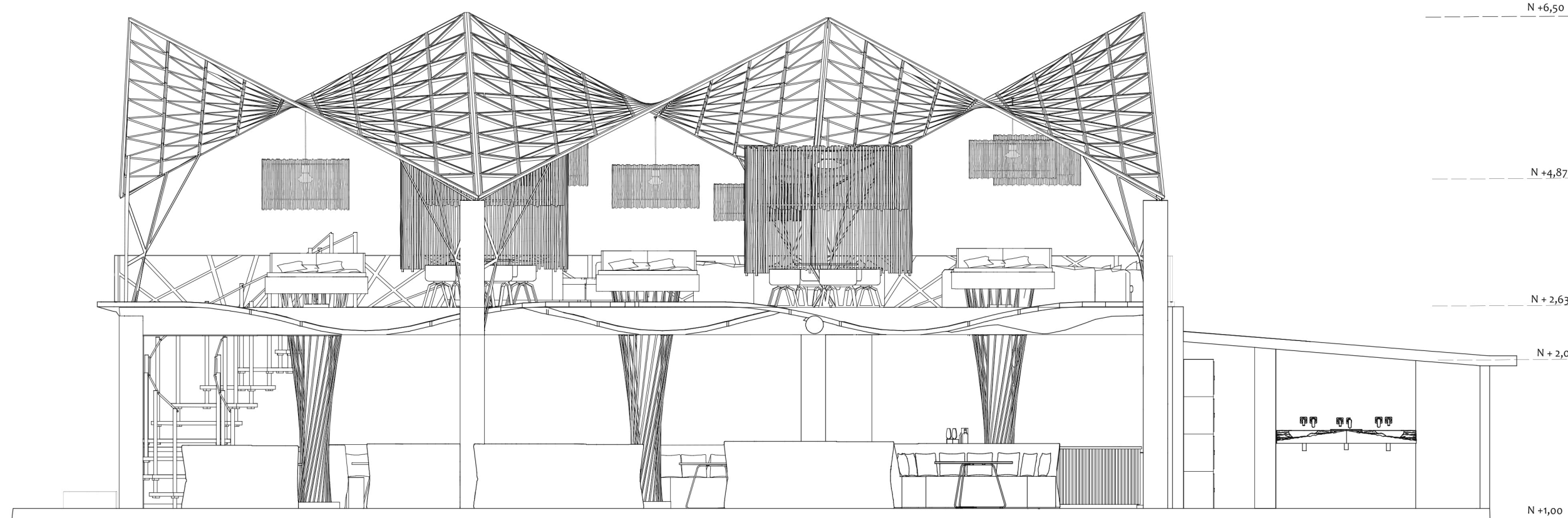

Fachada frontal área de entretenimiento 2

ESC 1 --- 75



Implantación ambientada propuesta

ESC 1 --- 325

uola

FACULTAD DE ARQUITECTURA
Y DISEÑO

ESCUELA DE ARQUITECTURA
INTERIOR

Ubicación del proyecto



TRABAJO FIN DE CARRERA

INTERVENCIÓN INTERIORISTA DE LA
HOSTERIA RIO BLANCO, CREANDO UN
HOTEL LODGE "ADVENTURE"

AUTOR:

CAMILA
ALVARADO AGUIRRE

CONTENIDO:

PLANOS
AMBIENTADOS

ASESORIA:

ARQ. WILHELM MONTALVO

Escala:

1/325

Fecha:

2020

Lámina:

44



- PÚBLICA
- SEMI PÚBLICA
- PRIVADA

Zonificación general

ESC 1 --- 325



FACULTAD DE ARQUITECTURA Y DISEÑO

ESCUELA DE ARQUITECTURA INTERIOR

Ubicación del proyecto



TRABAJO FIN DE CARRERA

INTERVENCIÓN INTERIORISTA DE LA HOSTERÍA RIO BLANCO, CREANDO UN HOTEL LODGE "ADVENTURE"

AUTOR:

CAMILA ALVARADO AGUIRRE

CONTENIDO:

PLANOS AMBIENTADOS

ASESORIA:

ARQ. WILHELM MONTALVO

Escala:

1/325

Fecha:

2020

Lámina:

45

Ubicación del proyecto

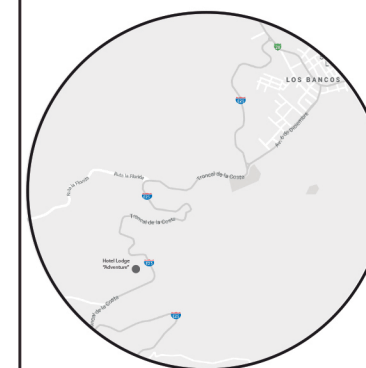

TRABAJO FIN DE CARRERA

INTERVENCIÓN INTERIORISTA DE LA
HOSTERIA RIO BLANCO, CREANDO UN
HOTEL LODGE "ADVENTURE"

AUTOR:

CAMILA
ALVARADO AGUIRRE

CONTENIDO:

ZONIFICACIÓN
ESPECIFICA

ASESORIA:

ARQ. WILHELM MONTALVO

Escala:

1/75

Fecha:

2020

Lámina:

46



- Area de juegos
- Area de entretenimiento 1
- Barra
- Alacena

● Recepción





FACULTAD DE ARQUITECTURA
Y DISEÑO

ESCUELA DE ARQUITECTURA
INTERIOR

Ubicación del proyecto

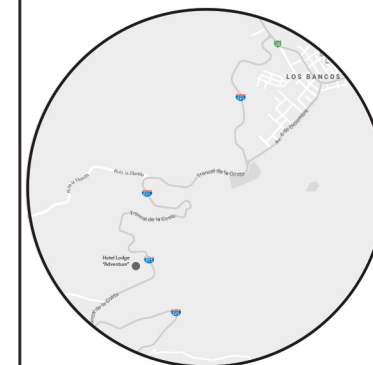

TRABAJO FIN DE CARRERA

INTERVENCIÓN INTERIORISTA DE LA
HOSTERIA RIO BLANCO, CREANDO UN
HOTEL LODGE "ADVENTURE"

AUTOR:

CAMILA
ALVARADO AGUIRRE

CONTENIDO:

ZONIFICACIÓN
ESPECIFICA

ASESORIA:

ARQ. WILHELM MONTALVO

Escala:

1/50

Fecha:

2020

Lámina:

47

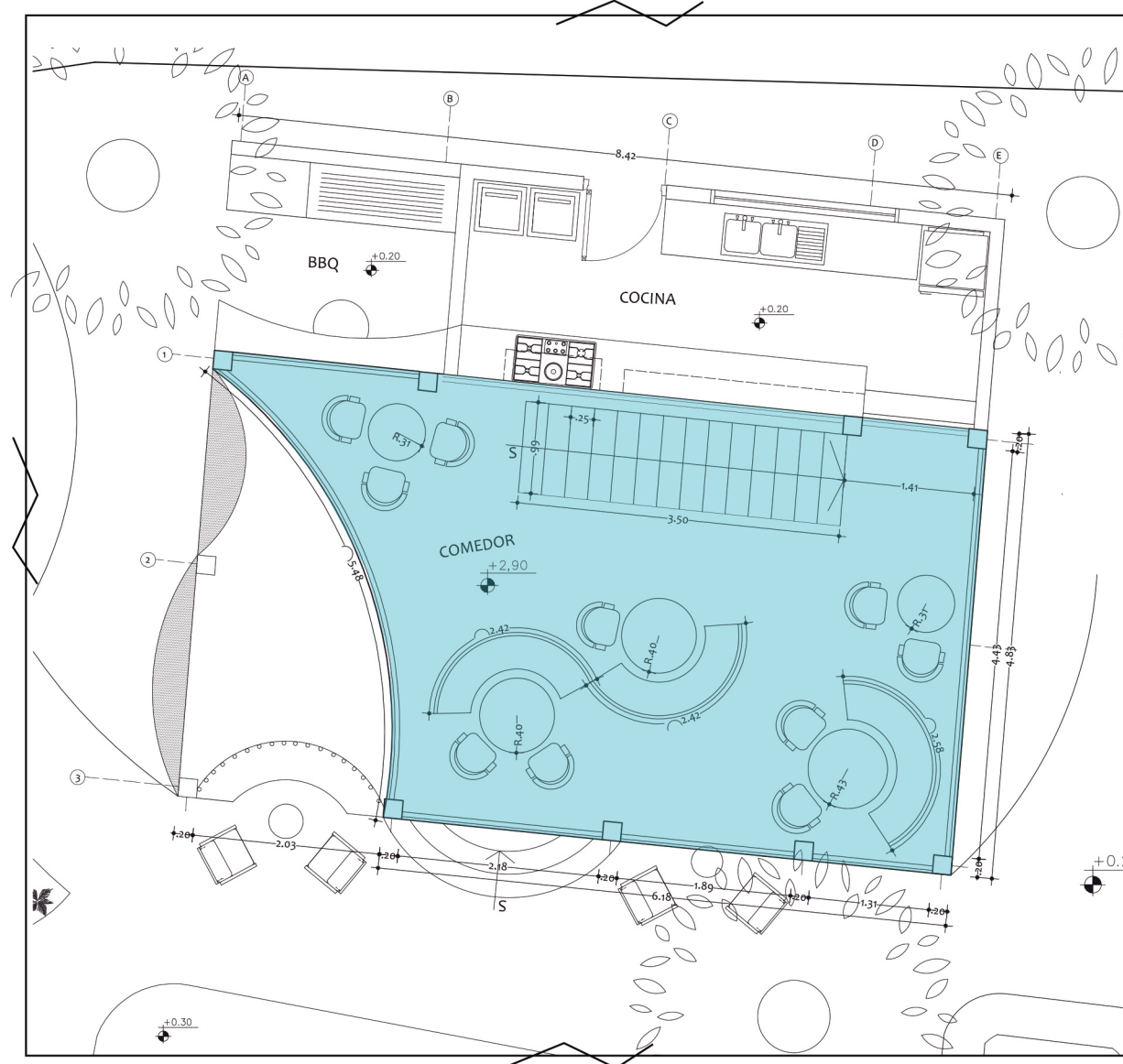



FACULTAD DE ARQUITECTURA
Y DISEÑO

ESCUELA DE ARQUITECTURA
INTERIOR

Ubicación del proyecto

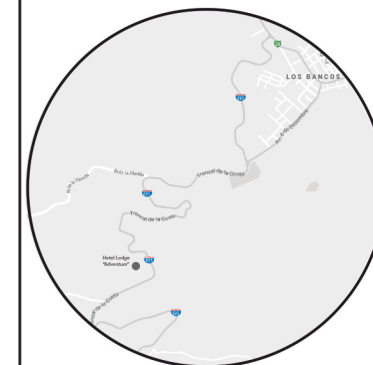

TRABAJO FIN DE CARRERA

INTERVENCIÓN INTERIORISTA DE LA
HOSTERIA RIO BLANCO, CREANDO UN
HOTEL LODGE "ADVENTURE"

AUTOR:

CAMILA
ALVARADO AGUIRRE

CONTENIDO:

ZONIFICACIÓN
ESPECIFICA

ASESORIA:

ARQ. WILHELM MONTALVO

Escala:

1/70

Fecha:

2020

Lámina:

48



- Porch
- Habitación
- Baño
- Area abierta interior - exterior

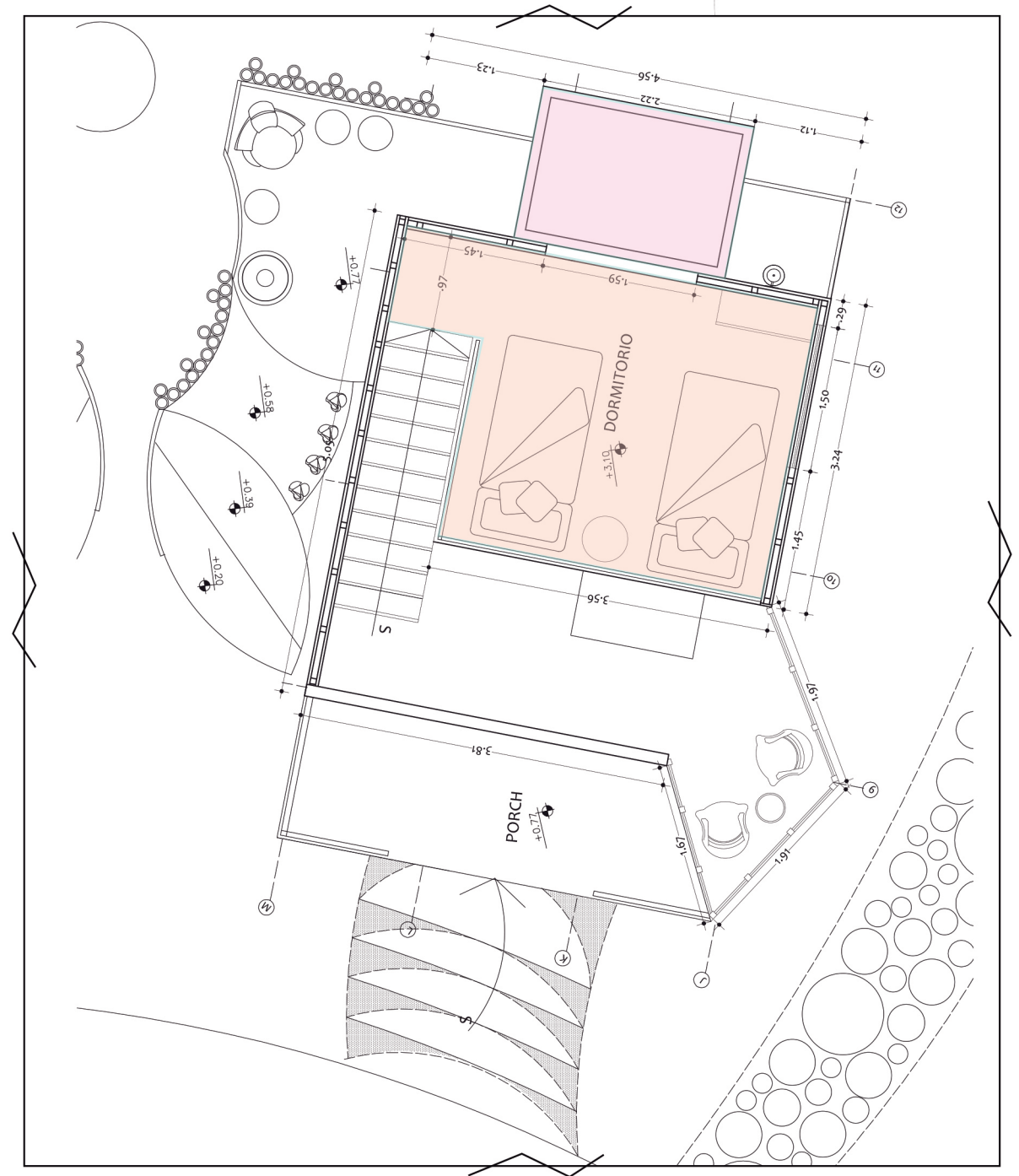



- Vestidores
- Baños
- Bodega

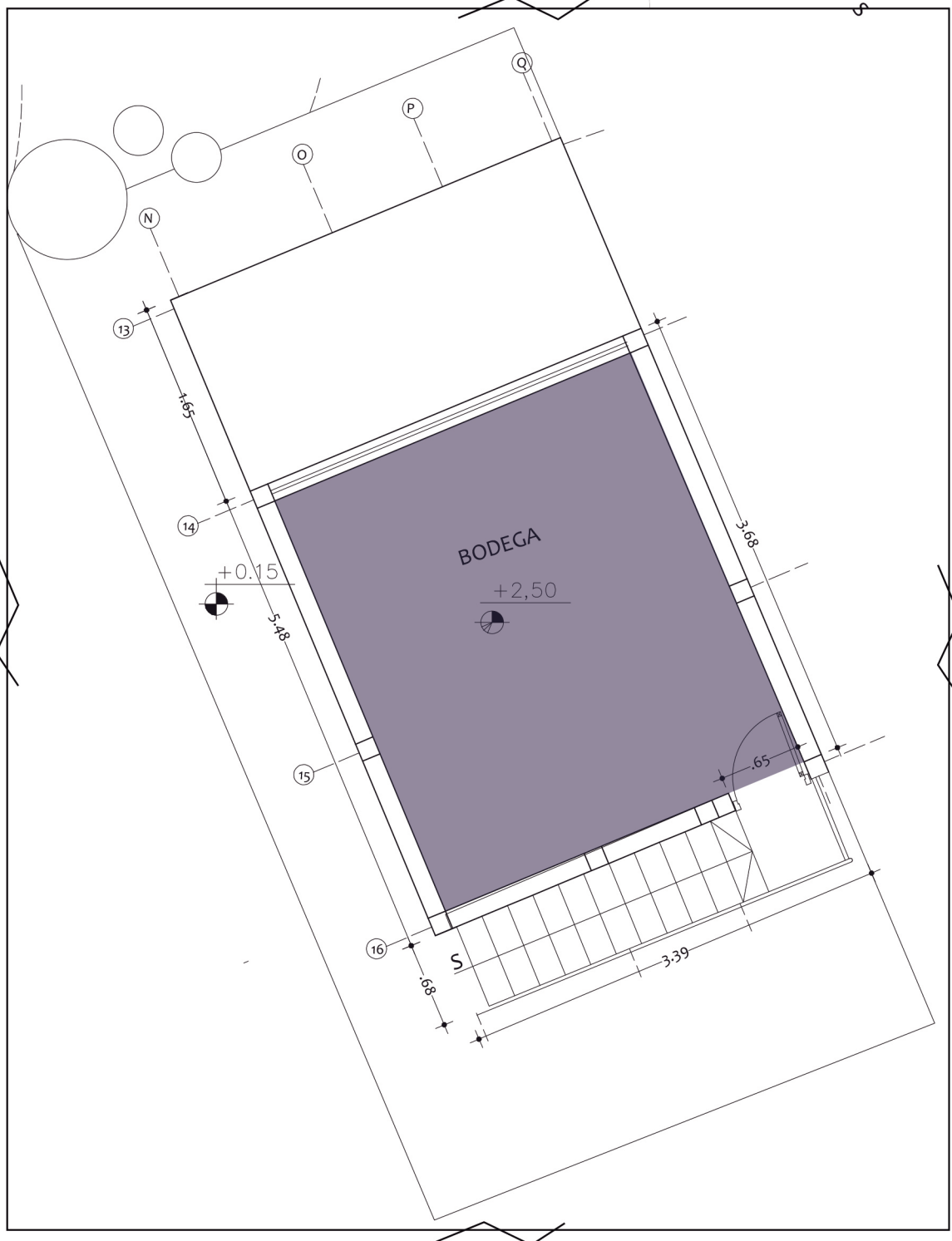
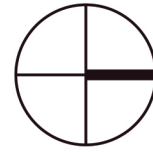

uda

FACULTAD DE ARQUITECTURA
Y DISEÑO

ESCUELA DE ARQUITECTURA
INTERIOR

Ubicación del proyecto



TRABAJO FIN DE CARRERA

INTERVENCIÓN INTERIORISTA DE LA
HOSTERIA RIO BLANCO, CREADO UN
HOTEL LODGE "ADVENTURE"

AUTOR:

CAMILA
ALVARADO AGUIRRE

CONTENIDO:

ZONIFICACIÓN
ESPECIFICA

ASESORIA:

ARQ. WILHELM MONTALVO

Escala:

1/50

Fecha:

2020

Lámina:

49