

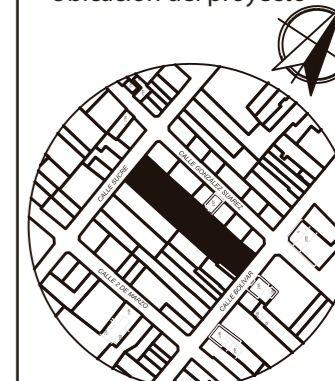

FACULTAD DE ARQUITECTURA
Y DISEÑO

ESCUELA DE ARQUITECTURA
INTERIOR

Ubicación del proyecto



IMBABURA-ATUNTAQUI

TRABAJO FIN DE CARRERA

CENTRO CULTURAL TEMÁTICO
PARA EL CANTÓN ANTONIO ANTE

AUTOR:

MAYRA FERNANDA
JÁCOME NAVARRO

CONTENIDO:

DETALLES
CONSTRUCTIVOS

ASESORIA:

ARQ. JIMENA VACAS

Escala:

1-1

Fecha:

2019

Lámina:

13

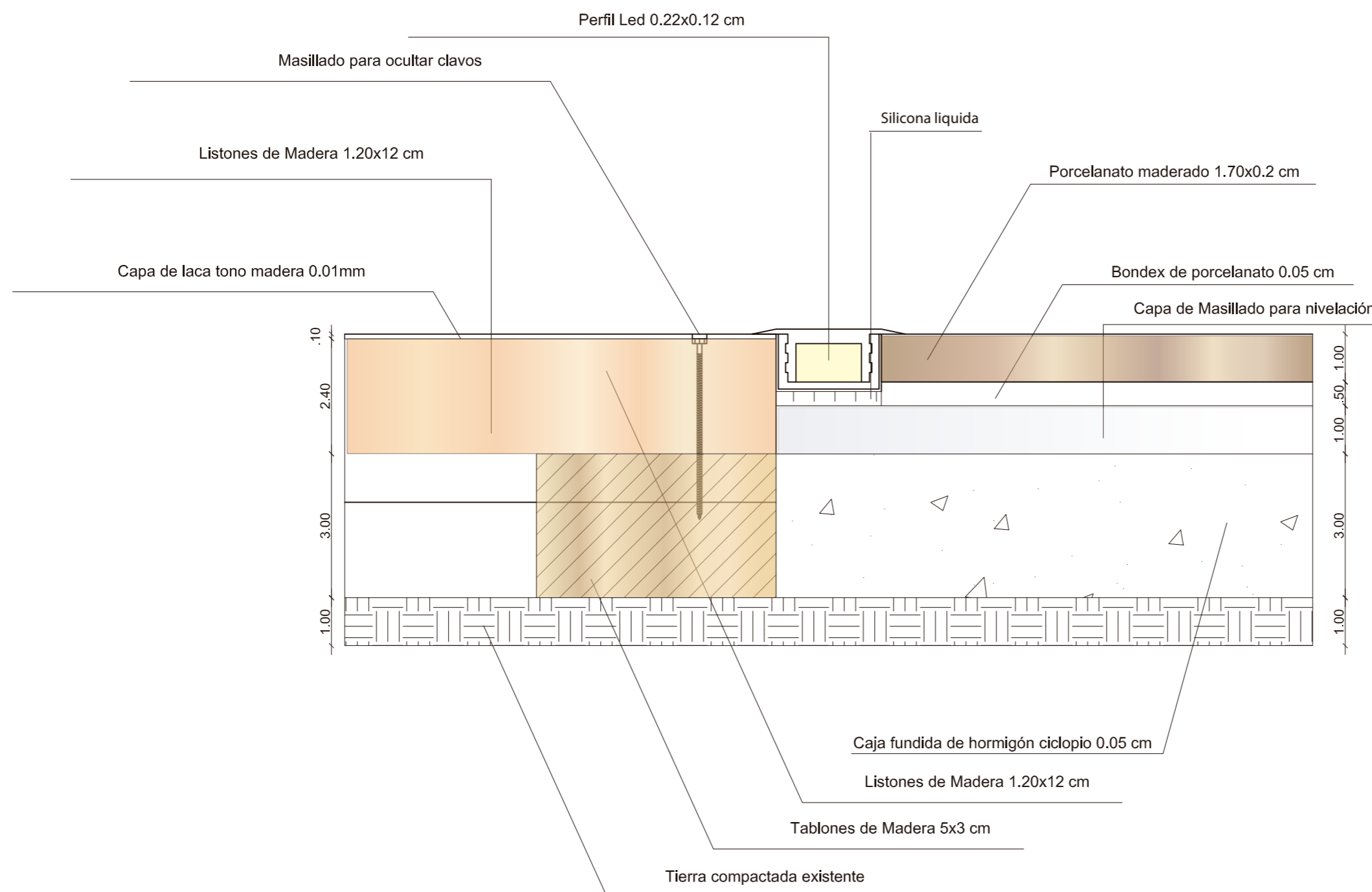

DETALLE 2
MADERA EXISTENTE - PERFIL LED - PORCELANATO
esc 1-10



Listones de Madera



Perfil Led



Porcelanato
Maderado

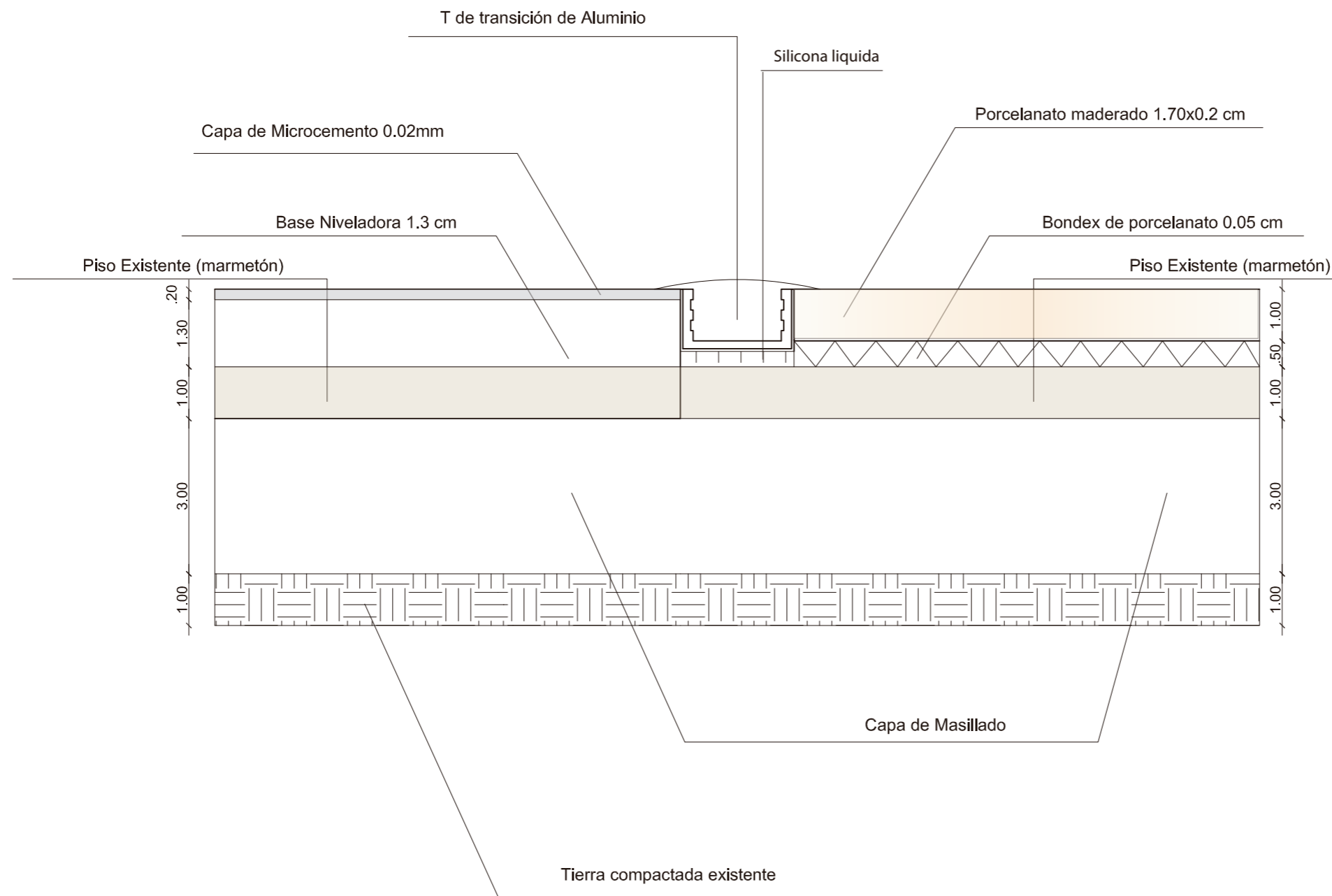

DETALLE 3
MICROCEMENTO - T - PORCELANATO
 esc 1-10

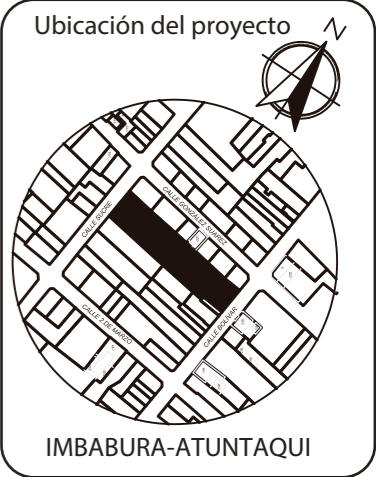

TRABAJO FIN DE CARRERA
 CENTRO CULTURAL TEMÁTICO
 PARA EL CANTÓN ANTONIO ANTE

AUTOR:
 MAYRA FERNANDA
 JÁCOME NAVARRO

CONTENIDO:
 DETALLES
 CONSTRUCTIVOS

ASESORIA:
 ARQ. JIMENA VACAS

Escala: 1-1	Fecha: 2019
----------------	----------------

Lámina:
14



FACULTAD DE ARQUITECTURA
Y DISEÑO

ESCUELA DE ARQUITECTURA
INTERIOR

Ubicación del proyecto

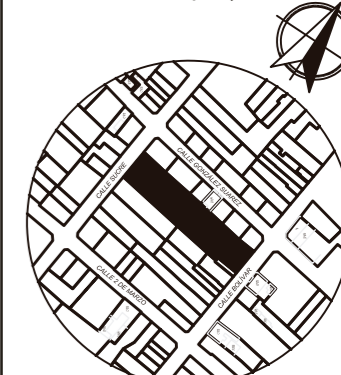

IMBABURA-ATUNTAQUI

TRABAJO FIN DE CARRERA

CENTRO CULTURAL TEMÁTICO
PARA EL CANTÓN ANTONIO ANTE

AUTOR:
MAYRA FERNANDA
JÁCOME NAVARRO

CONTENIDO:
PLANTA DE PAREDES Y
SIMBOLOGÍA

ASESORIA:
ARQ. JIMENA VACAS

Escala: 1-150
Fecha: 2020

Lámina: 15

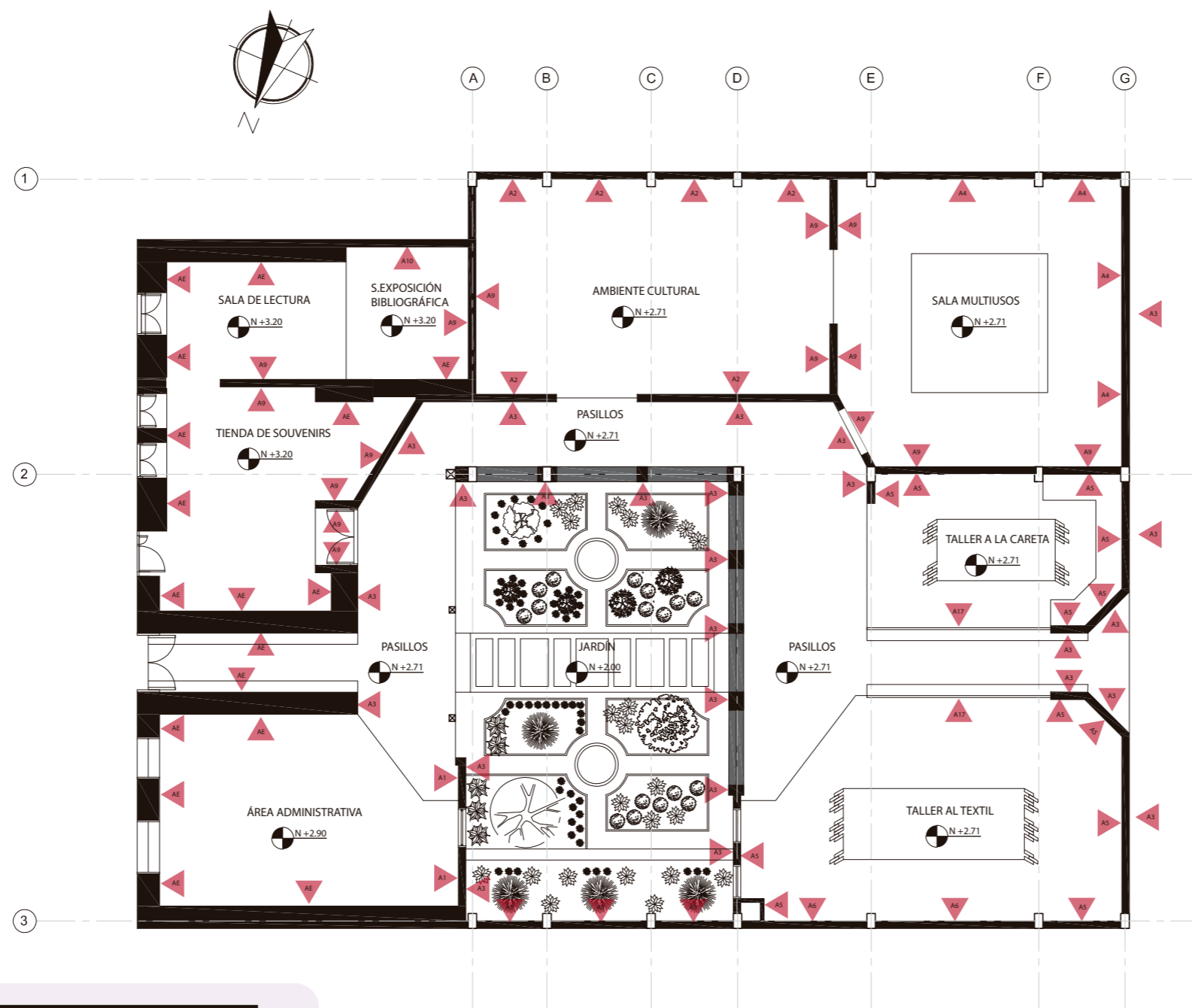

PLANTA DE SIMBOLOGÍA DE PAREDES SECCIÓN 1
esc 1-150

SIMBOLOGÍA	
CÓDIGO	NOMBRE
AE	Paredes de Adobe con descamación de pintura
A1	Piedra Baltra
A2	Láminas de concreto
A3	Pintura Blanca para Exteriores
A4	Panel Metálico Personalizado Grille
A5	Ladrillo Visto con pintura blanca
A6	Conos de cartón y Ladrillo visto
A9	Pintura Blanca para interiores
A10	Pared Mural
A12	Fachaleta de Ladrillo
A17	Vldrio Templado

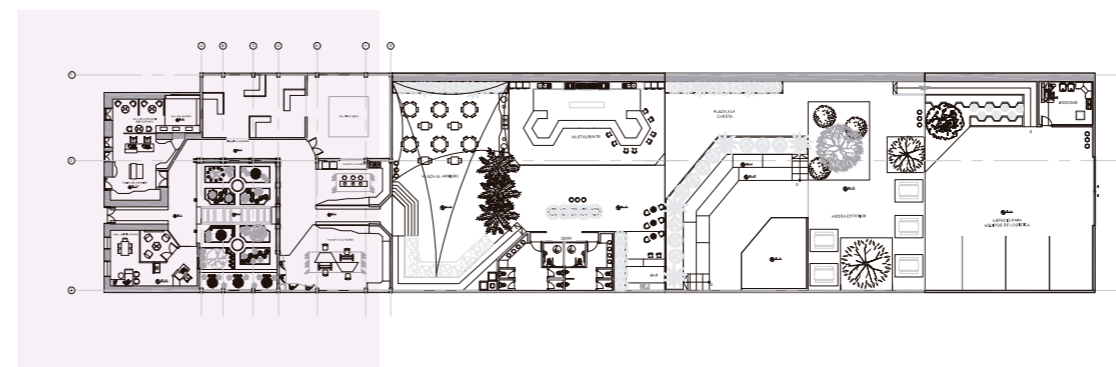

PLANTA SECCIONES
esc 1-800



FACULTAD DE ARQUITECTURA
Y DISEÑO

ESCUELA DE ARQUITECTURA
INTERIOR

Ubicación del proyecto

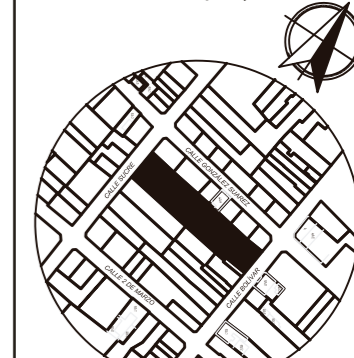

IMBABURA-ATUNTAQUI

TRABAJO FIN DE CARRERA

CENTRO CULTURAL TEMÁTICO
PARA EL CANTÓN ANTONIO ANTE

AUTOR:

MAYRA FERNANDA
JÁCOME NAVARRO

CONTENIDO:

PLANTA DE PAREDES Y
SIMBOLOGÍA

ASESORIA:

ARQ. JIMENA VACAS

Escala:

1-150

Fecha:

2020

Lámina:

16

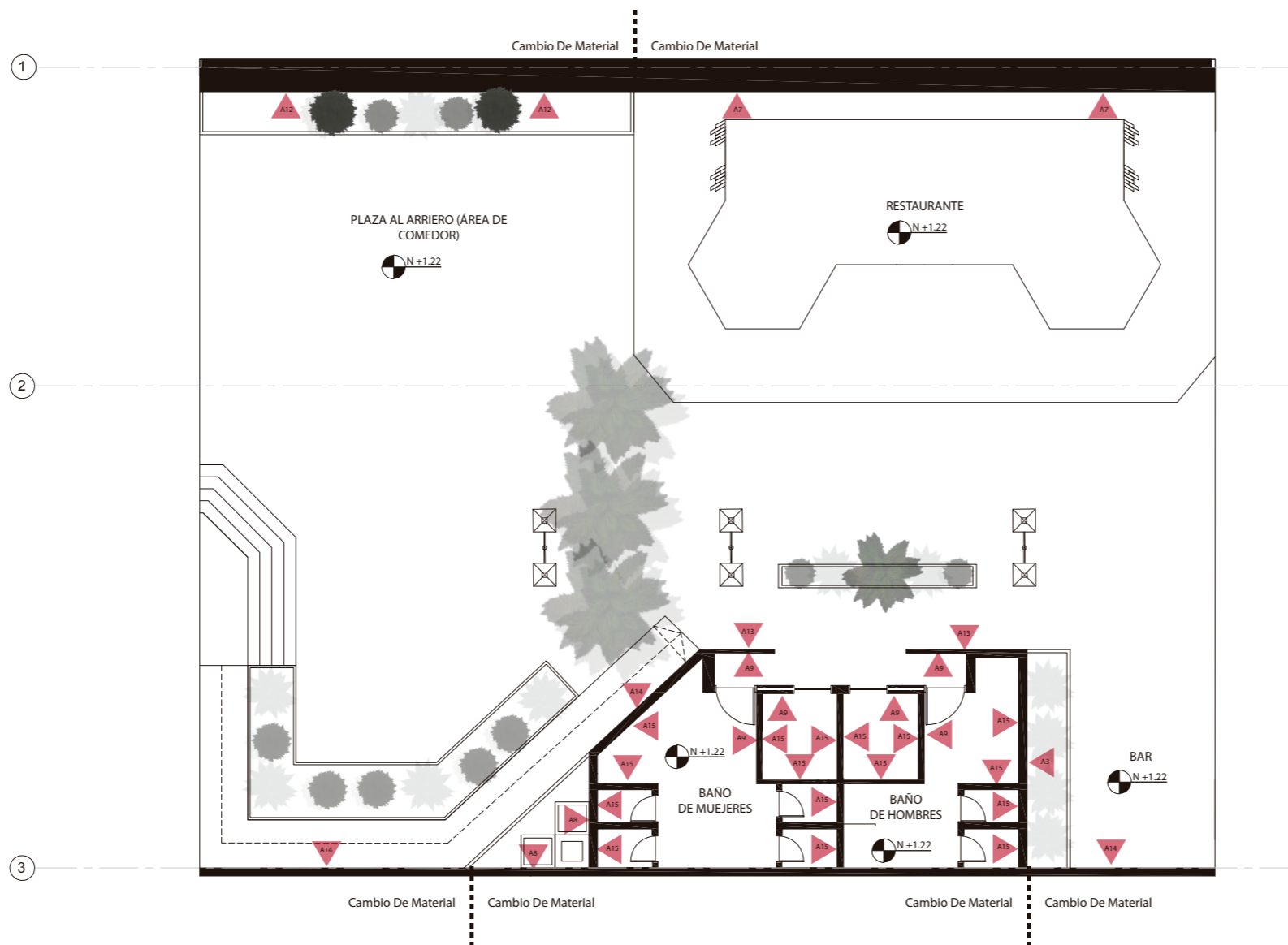

PLANTA DE SIMBOLOGIA DE PAREDES SECCIÓN 2
esc 1-150

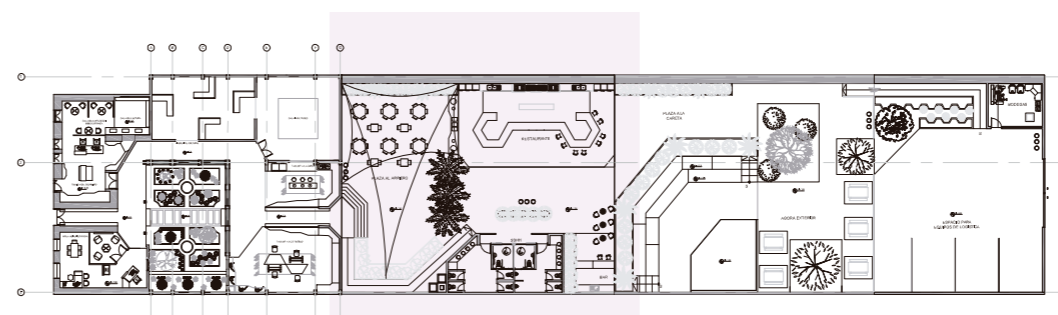

PLANTA SECCIONES
esc 1-800

SIMBOLOGÍA	
CÓDIGO	NOMBRE
A3	Pintura Blanca para Exteriores
A7	Jardín Vertical
A8	Pared de cascada de agua
A9	Pintura Blanca para interiores
A12	Fachaleta de Ladrillo
A13	Madera en distintos tamaños
A14	Jardín Vertical y Piedra cascada intercalada
A15	Pintura Rosada

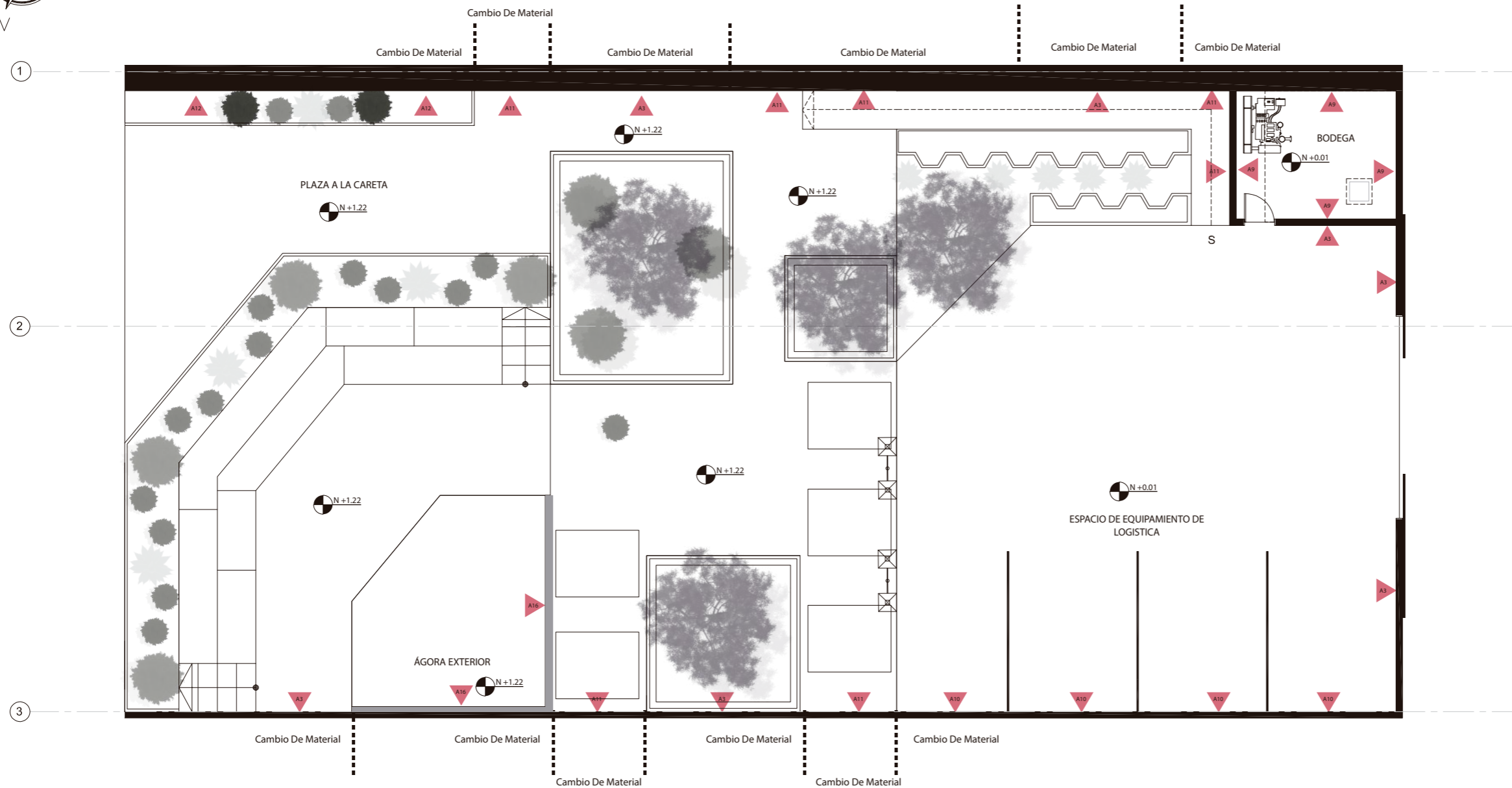

PLANTA DE SIMBOLOGÍA DE PAREDES SECCIÓN 3
esc 1-150

SIMBOLOGÍA	
CÓDIGO	NOMBRE
A3	Pintura Blanca para Exteriores
A9	Pintura Blanca para Interiores
A10	Pared Mural
A11	Piedra Coral
A12	Fachaleta de Ladrillo
A16	Panel de Madera con Vegetación

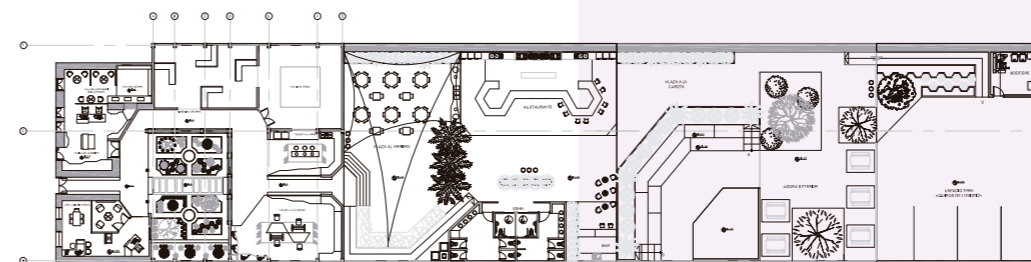

PLANTA SECCIONES
esc 1-800

uoba

FACULTAD DE ARQUITECTURA
Y DISEÑO

ESCUELA DE ARQUITECTURA
INTERIOR

Ubicación del proyecto

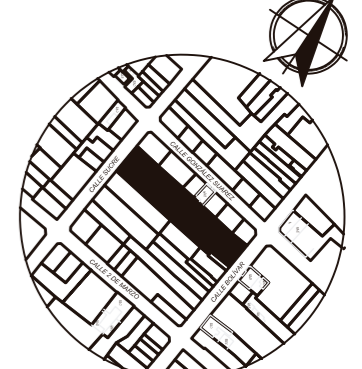

IMBABURA-ATUNTAQUI

TRABAJO FIN DE CARRERA

CENTRO CULTURAL TEMÁTICO
PARA EL CANTÓN ANTONIO ANTE

AUTOR:

MAYRA FERNANDA
JÁCOME NAVARRO

CONTENIDO:

PLANTA DE PAREDES Y
SIMBOLOGÍA

ASESORIA:

ARQ. JIMENA VACAS

Escala:

1-150



Fecha:







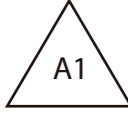

2020

Lámina:

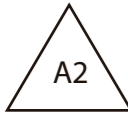
17

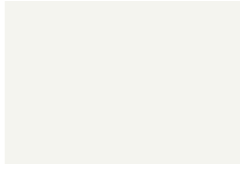
CATALOGO ACABADOS: PAREDES

CÓDIGO	DESCRIPCIÓN	ESPECIFICACIÓN TÉCNICA	ESPACIO	IMAGEN
 AE PARED EXISTENTE	Paredes de Adobe	PAREDES DE ADOBE CON DESCAMACIÓN DE PINTURA Proveedor: Existente Color: Blanco desgastado Medidas: Existente Espesor: Existente RESINA PARA CONSERVACION DE PAREDES FIJAMONT Proveedor: Pintulac Color: Transparente Medidas: Rinde 60m2 Espesor: 1mm	Tienda de Souvenirs Recepción Gerencia Bodega tipo archivo Sala de exposición bibliográfica	

CÓDIGO	DESCRIPCIÓN	ESPECIFICACIÓN TÉCNICA	ESPACIO	IMAGEN
 A1	Piedra Baltra	PIEDRA BALTRA Proveedor: Artepiso Color: Gris Medidas: 30X30cm Espesor: 5 cm	Recepción	
 A2	Laminas Concreto	LAMINAS DE CONCRETO Proveedor: Arte Piso Color: Gris Medidas: 100x50 cm Espesor: 1.5 cm	Ambiente Cultural	
 A3	Pintura Blanca para exteriores	PINTURA BLANCA SW7757 Proveedor: Sherwin Williams Color: High Reflective White Medidas: En galón Espesor: 1mm	Áreas Verdes muros) Comedor Bodega Espacio para equipamiento de logística Área de Jardín	
 A4	Panel Metálico	PANEL METALICO PERSONALIZADO GRILLE Proveedor: Artmader Color: Crudo Natural Medidas: 850x2400mm Espesor: 18 mm	Salón Multiusos	
 A5	Ladrillo Visto	LADRILLO VISTO CON PINTURA BLANCA Proveedor: Pintulac Color: Blanco Medidas: En galón 60m2 Espesor: 3mm Nota: El Ladrillo es existente por lo cual se pintara de color blanco	Taller a la Careta Taller al Textil	



FACULTAD DE ARQUITECTURA
Y DISEÑO

ESCUELA DE ARQUITECTURA
INTERIOR

Ubicación del proyecto

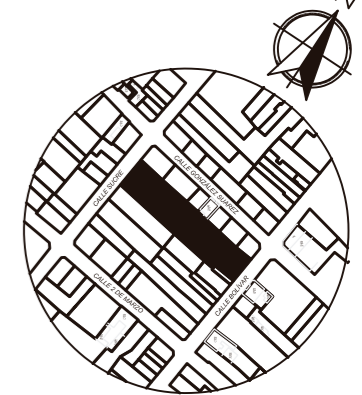

IMBABURA-ATUNTAQUI

TRABAJO FIN DE CARRERA

CENTRO CULTURAL TEMÁTICO
PARA EL CANTÓN ANTONIO ANTE

AUTOR:

MAYRA FERNANDA
JÁCOME NAVARRO

CONTENIDO:

PLANTA DE PISOS Y
SIMBOLOGÍA

ASESORIA:

ARQ. JIMENA VACAS

Escala:

S.E







Fecha:

2020

Lámina:

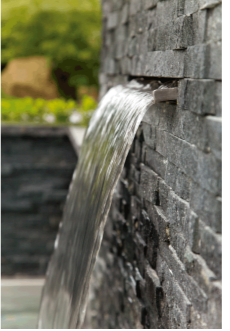
18

CATALOGO ACABADOS: PAREDES

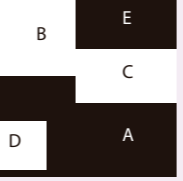
CÓDIGO	DESCRIPCIÓN	ESPECIFICACIÓN TÉCNICA	ESPACIO	IMAGEN
A6	Conos de lana y Ladrillo Visto	CONOS DE CARTÓN RECICLABLES Y LADRILLO VISTO CONOS: Proveedor: Empresas Textiles del Cantón Color: Natural Medidas: distintas Espesor: distintos LADRILLO TRATAMIENTO: Proveedor: Pintulac Color: Blanco Medidas: En galón 60m2 Espesor: 3mm <small>Nota: La colocación de los conos sera por medio de un tablero de Mdf en donde lo conos se colocarán por medio de cola blanca, y para la colocación en la pared se daraán por medio de la creación de nichos en donde se pondra el tablero con conos.</small>	Taller al Textil	
A7	Jardín Vertical	JARDÍN VERTICAL SINTETICO CON VARIAS COMBINACIONES Proveedor: Kiwi Color: Natural Medidas: 50x50 cm Espesor: 3 cm	Restaurante	
A8	Pared de Cascada de Agua	PARED DE CASCADA DE AGUA BANDEJA Proveedor: Disensa Color: Gris Medidas: 22.8x 8 cm Espesor: 11.40 cm PIEDRA CASCADA Proveedor: Artepiso Color: negro Medidas: 50x15cm Espesor: 3 cm	Plaza Exterior	
A9	Pintura Blanca para interiores	PINTURA BLANCA SW7757 Proveedor: Sherwin Williams Color: High Reflective White Medidas: En galón Espesor: 1mm	Sala Multiusos Tienda de Souvenirs Sala de Lectura	
A10	Pared mural	PARED PARA MURAL NEGRA SW6258 Diseño: Por muralista autoctono del Cantón Proveedor: Sherwin Williams Color: Tricorn black Medidas: Por galón	Espacio de ingreso de equipo de logistica	
A11	Piedra Coral	PIEDRA CORAL Proveedor: Artepiso Color: Oxid Medidas: A colocar A. 40x30, B: 30x30, C: 30x10, D: 20x20, E: 20x40 Espesor: 2.5 cm	Ágora Exterior	  Gráfico Referencial



FACULTAD DE ARQUITECTURA Y DISEÑO
ESCUELA DE ARQUITECTURA INTERIOR

Ubicación del proyecto

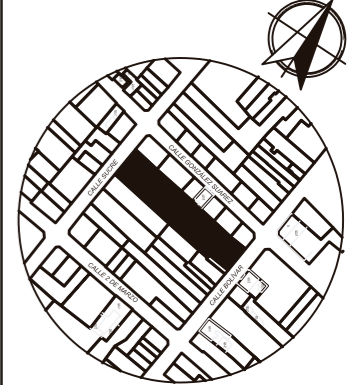

IMBABURA-ATUNTAQUI

TRABAJO FIN DE CARRERA

CENTRO CULTURAL TEMÁTICO PARA EL CANTÓN ANTONIO ANTE

AUTOR:
MAYRA FERNANDA JÁCOME NAVARRO





CONTENIDO:
PLANTA DE PISOS Y SIMBOLOGÍA

ASESORIA:
ARQ. JIMENA VACAS

Escala: S.E
Fecha: 2020

Lámina: 19

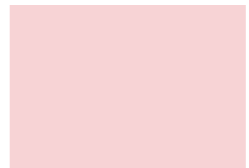
CATALOGO ACABADOS: PAREDES

CÓDIGO	DESCRIPCIÓN	ESPECIFICACIÓN TÉCNICA	ESPACIO	IMAGEN
A12	Fachaleta de Ladrillo	FACHALETA DE LADRILLO Proveedor: Dolmen Color: Natural de ladrillo Medidas: 30x10 cm Espesor: 10 cm	Restaurante Exterior	
A13	Madera de distintos tamaños	MADERA TIPO FACHALETA EN VARIOS COLORES (tabloneria) Proveedor: Edimca Color: Varios tonos Medidas: Distintos tamaños Espesor: 22mm	Exterior de Baños	
A14	Jardín vertical con piedra cascada intercalada	JARDÍN VERTICAL SINTETICO Y PIEDRA CASCADA INTERCALADA JARDÍN VERTICAL: Proveedor: Kiwi Color: Natural Medidas: 50x50 cm Espesor: 3 cm PIEDRA CASCADA: Proveedor: Artepiso Color: negro Medidas: 50x15cm Espesor: 3 cm	Comedor Exterior	
A15	Pintura Rosada para interiores	PINTURA ROSADA ALYSSUM SW6589 Proveedor: Sherwim Williams Color: Alyssum Medidas: Por galón Espesor: 1 mm	SSHH	
A16	Panel de Madera con Vegetación	PANEL DE MADERA CON VEGETACIÓN Proveedor: Edimca Color: Natural de Madera Eucalipto Medidas: 2.3m x 40mm Espesor: 40mm <small>Nota: Lavegetación se especifica en el catalogo de vegetación</small>	Ágora exterior	
A17	Pared de Vidrio Templado	PARED DE VIDRIO TEMPLADO Proveedor: Metalmachine Color: Ocean Blue Medidas: 1.20 x 3.0 m Espesor: 10 mm	Taller a la Careta Taller al Textil	

uola

FACULTAD DE ARQUITECTURA
Y DISEÑO

ESCUELA DE ARQUITECTURA
INTERIOR

Ubicación del proyecto

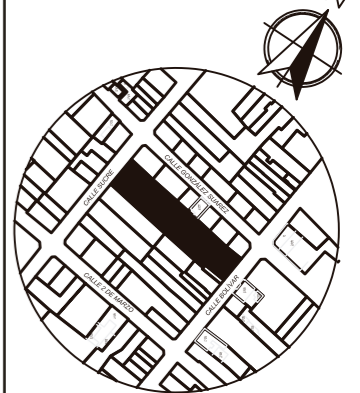

IMBABURA-ATUNTAQUI

TRABAJO FIN DE CARRERA

CENTRO CULTURAL TEMÁTICO
PARA EL CANTÓN ANTONIO ANTE

AUTOR:

MAYRA FERNANDA
JÁCOME NAVARRO

CONTENIDO:

PLANTA DE PISOS Y
SIMBOLOGÍA

ASESORIA:

ARQ. JIMENA VACAS

Escala:

S.E

Fecha:

2020

Lámina:

20



FACULTAD DE ARQUITECTURA
Y DISEÑO

ESCUELA DE ARQUITECTURA
INTERIOR

Ubicación del proyecto

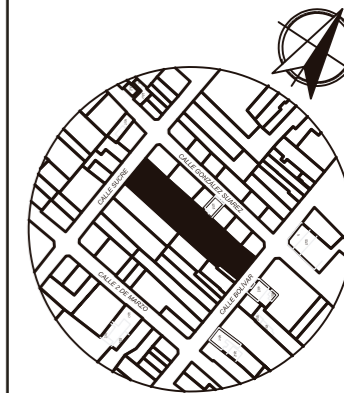

IMBABURA-ATUNTAQUI

TRABAJO FIN DE CARRERA

CENTRO CULTURAL TEMÁTICO
PARA EL CANTÓN ANTONIO ANTE

AUTOR:

MAYRA FERNANDA
JÁCOME NAVARRO

CONTENIDO:

CORTES
ARQUITECTÓNICOS

ASESORIA:

ARQ. JIMENA VACAS

Escala:

1-150

Fecha:

2020

Lámina:

21

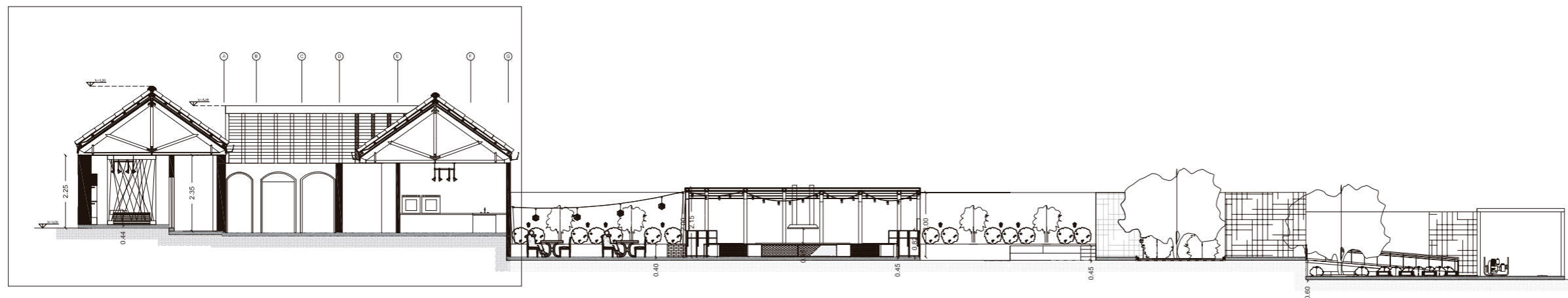

CORTE A - A'
esc: 1-300

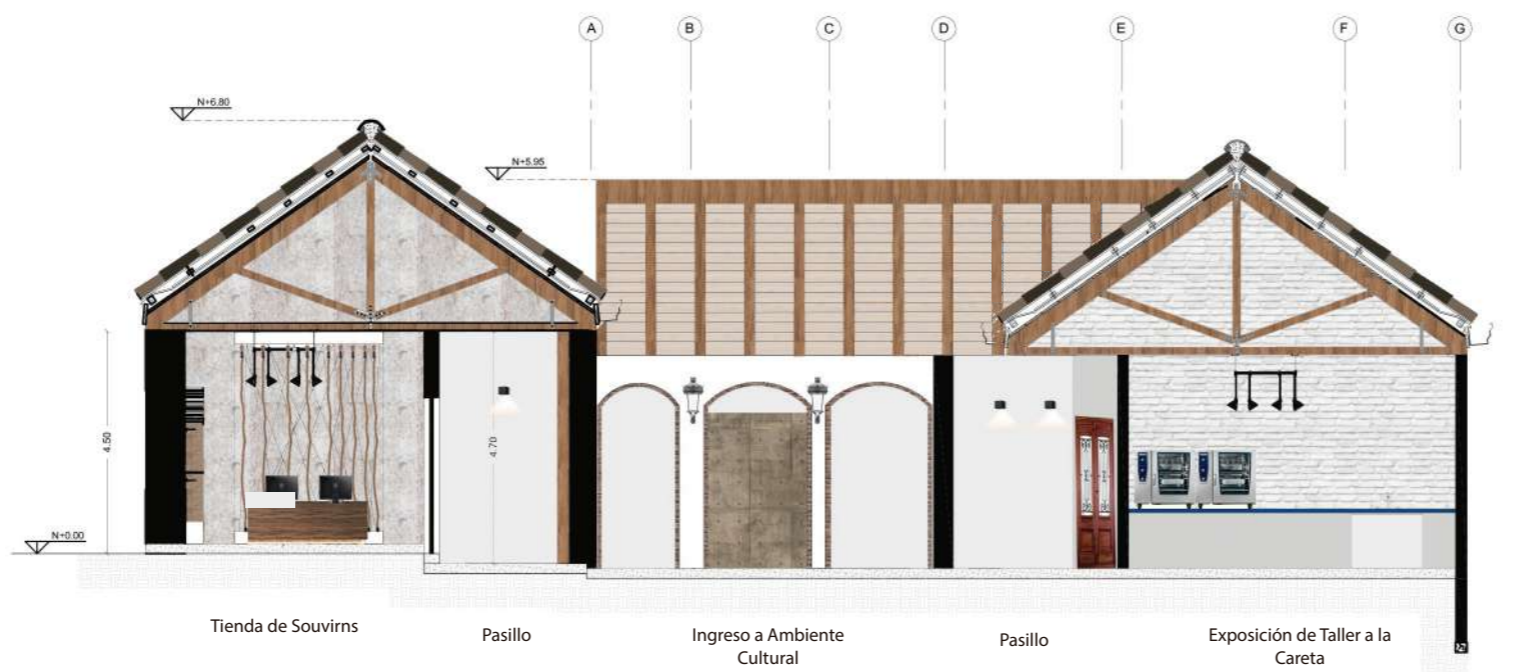

CORTE D-D' SECCIÓN 1
esc: 1-150

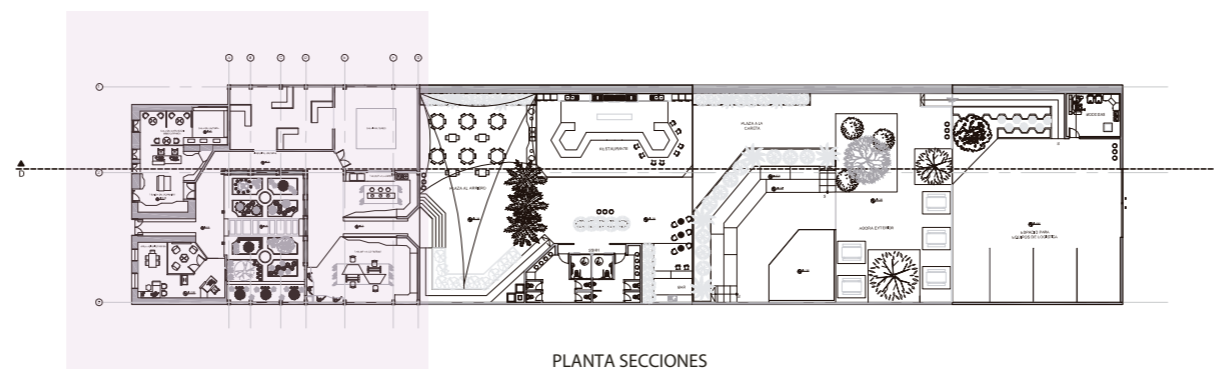

PLANTA SECCIONES
esc 1-800



FACULTAD DE ARQUITECTURA
Y DISEÑO

ESCUELA DE ARQUITECTURA
INTERIOR

Ubicación del proyecto

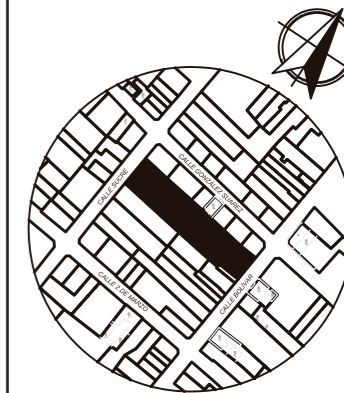

IMBABURA-ATUNTAQUI

TRABAJO FIN DE CARRERA

CENTRO CULTURAL TEMÁTICO
PARA EL CANTÓN ANTONIO ANTE

AUTOR:

MAYRA FERNANDA
JÁCOME NAVARRO

CONTENIDO:

CORTES
ARQUITECTÓNICOS

ASESORIA:

ARQ. GUSTAVO VALENCIA

Escala:

1-150

Fecha:

2020

Lámina:

26

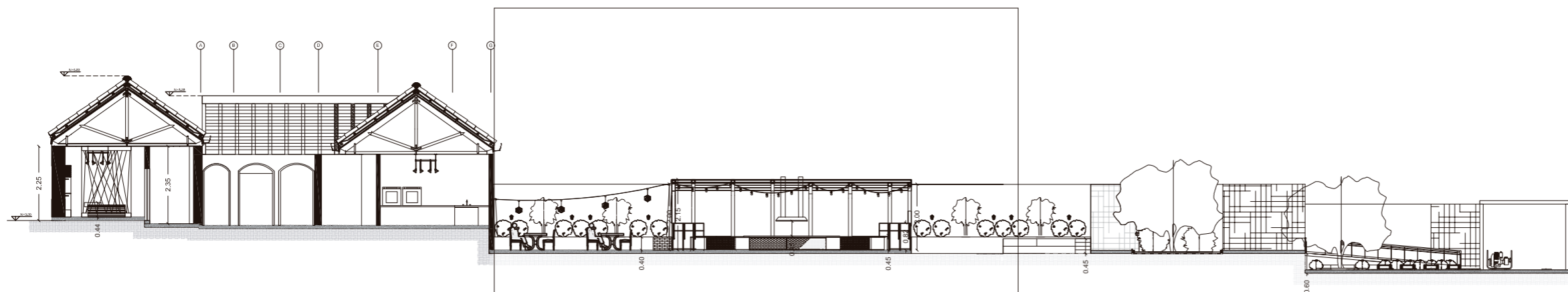

CORTE A - A'
esc: 1-300



CORTE A - A' SECCIÓN 2
esc: 1-150

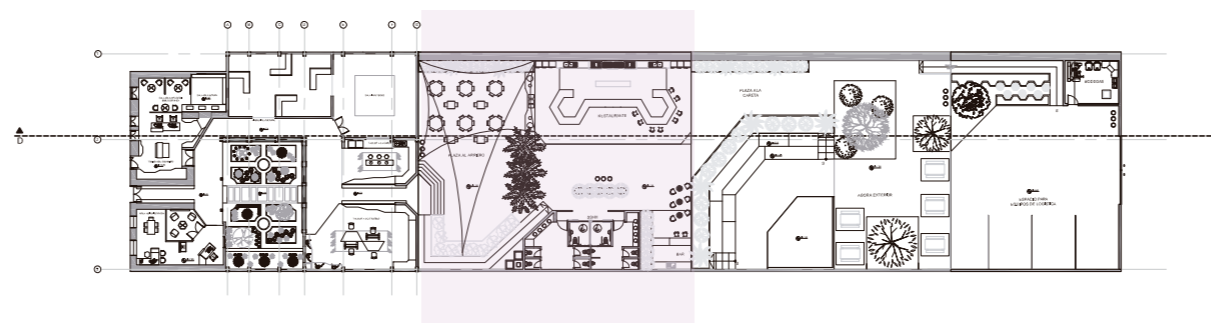

PLANTA SECCIONES
esc 1-800



FACULTAD DE ARQUITECTURA
Y DISEÑO

ESCUELA DE ARQUITECTURA
INTERIOR

Ubicación del proyecto

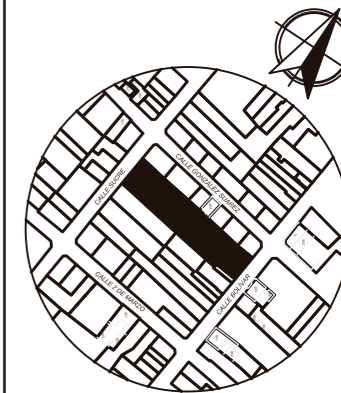

IMBABURA-ATUNTAQUI

TRABAJO FIN DE CARRERA

CENTRO CULTURAL TEMÁTICO
PARA EL CANTÓN ANTONIO ANTE

AUTOR:

MAYRA FERNANDA
JÁCOME NAVARRO

CONTENIDO:

CORTES
ARQUITECTÓNICOS

ASESORIA:

ARQ. GUSTAVO VALENCIA

Escala:

1-150

Fecha:

2020

Lámina:

27

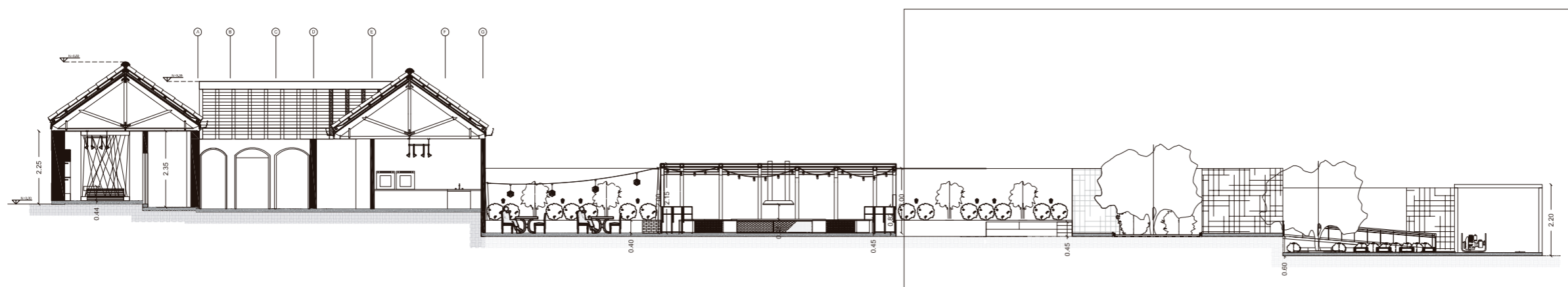

CORTE A - A'
esc: 1-300

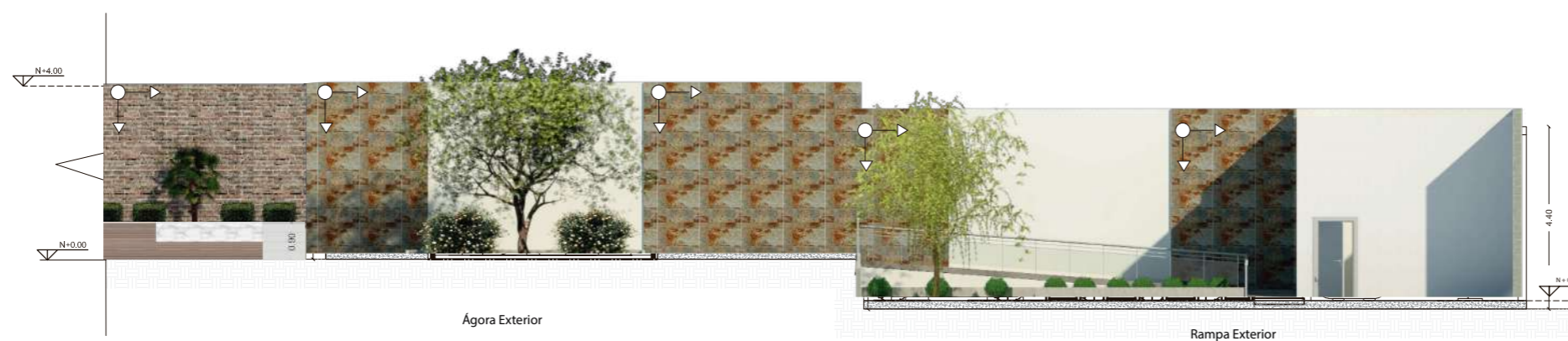

CORTE A - A' SECCIÓN 3
esc: 1-150

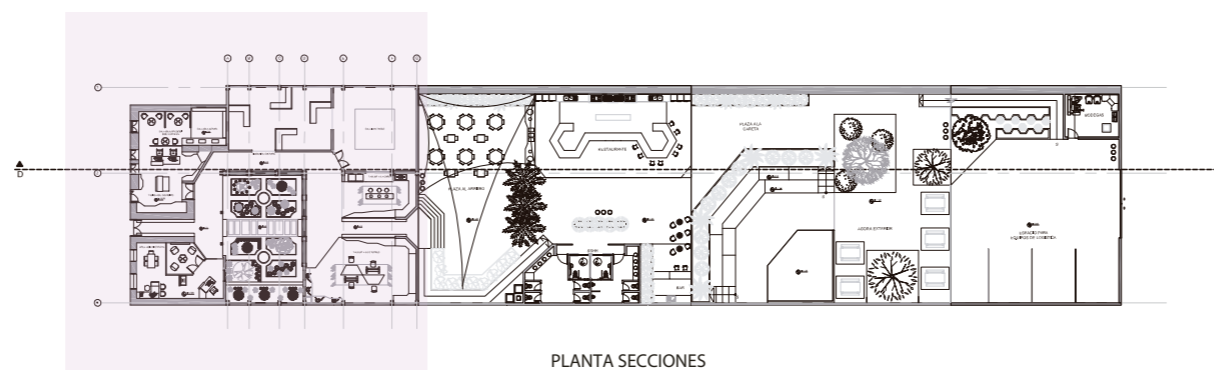

PLANTA SECCIONES
esc 1-800



FACULTAD DE ARQUITECTURA
Y DISEÑO

ESCUELA DE ARQUITECTURA
INTERIOR

Ubicación del proyecto

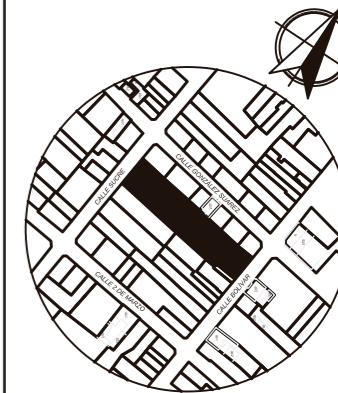

IMBABURA-ATUNTAQUI

TRABAJO FIN DE CARRERA

CENTRO CULTURAL TEMÁTICO
PARA EL CANTÓN ANTONIO ANTE

AUTOR:

MAYRA FERNANDA
JÁCOME NAVARRO

CONTENIDO:

CORTES
ARQUITECTÓNICOS

ASESORIA:

ARQ. JIMENA VACAS

Escala:

1-75

Fecha:

2020

Lámina:

24



CORTE C-C'
esc 1-75

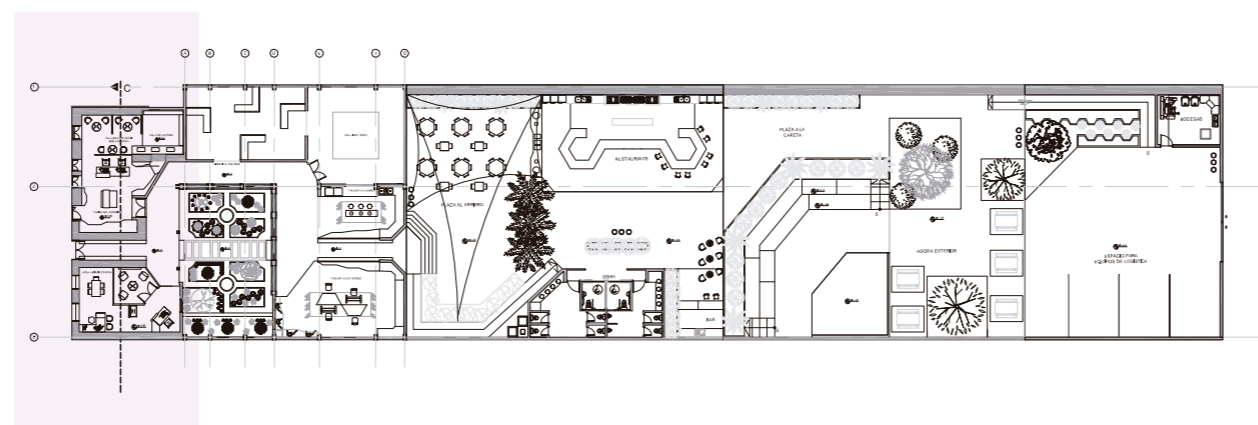

PLANTA DE CORTE
esc 1-1000

CENTRO CULTURAL TEMÁTICO PARA EL CANTÓN ANTONIO ANTE

EDUCACIÓN: SALA DE EXHIBICIÓN FOTOGRÁFICA Y SALA DE LECTURA

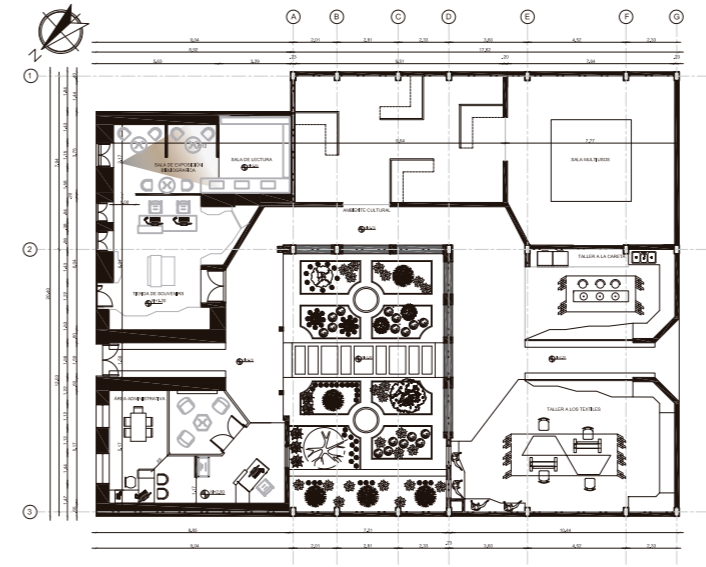

INTERACCIÓN: EXPOSICIÓN DETALLERES

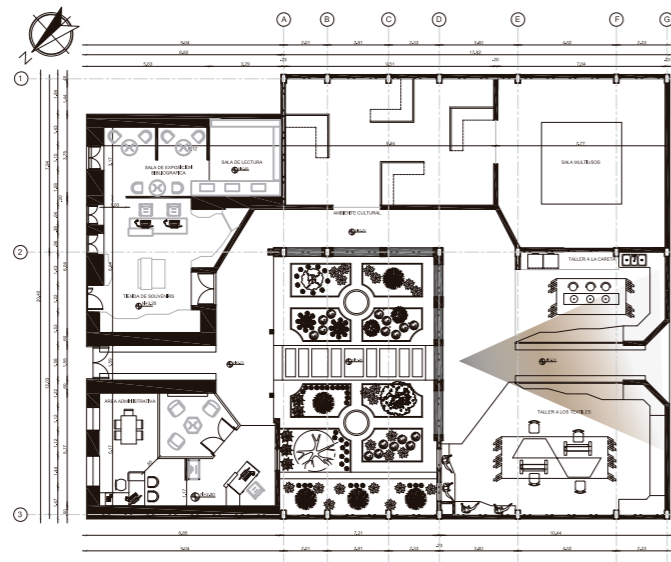

DEGUSTACIÓN: RESTAURANTE

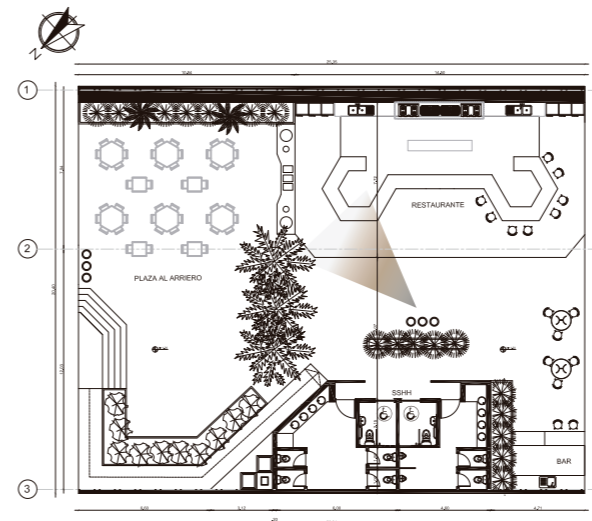

FACULTAD DE ARQUITECTURA
Y DISEÑO

ESCUELA DE ARQUITECTURA
INTERIOR

Ubicación del proyecto

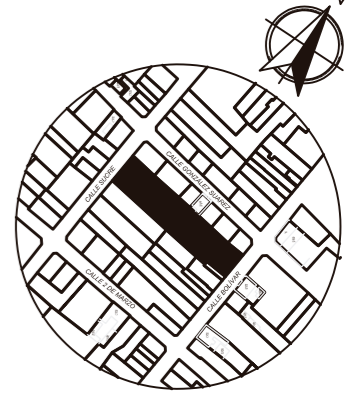

IMBABURA-ATUNTAQUI

TRABAJO FIN DE CARRERA

CENTRO CULTURAL TEMÁTICO
PARA EL CANTÓN ANTONIO ANTE

AUTOR:
MAYRA FERNANDA
JÁCOME NAVARRO

CONTENIDO:
RENDERS

ASESORIA:
ARQ. JIMENA VACAS

Escala:	Fecha:
1-150	2020

Lámina:
25

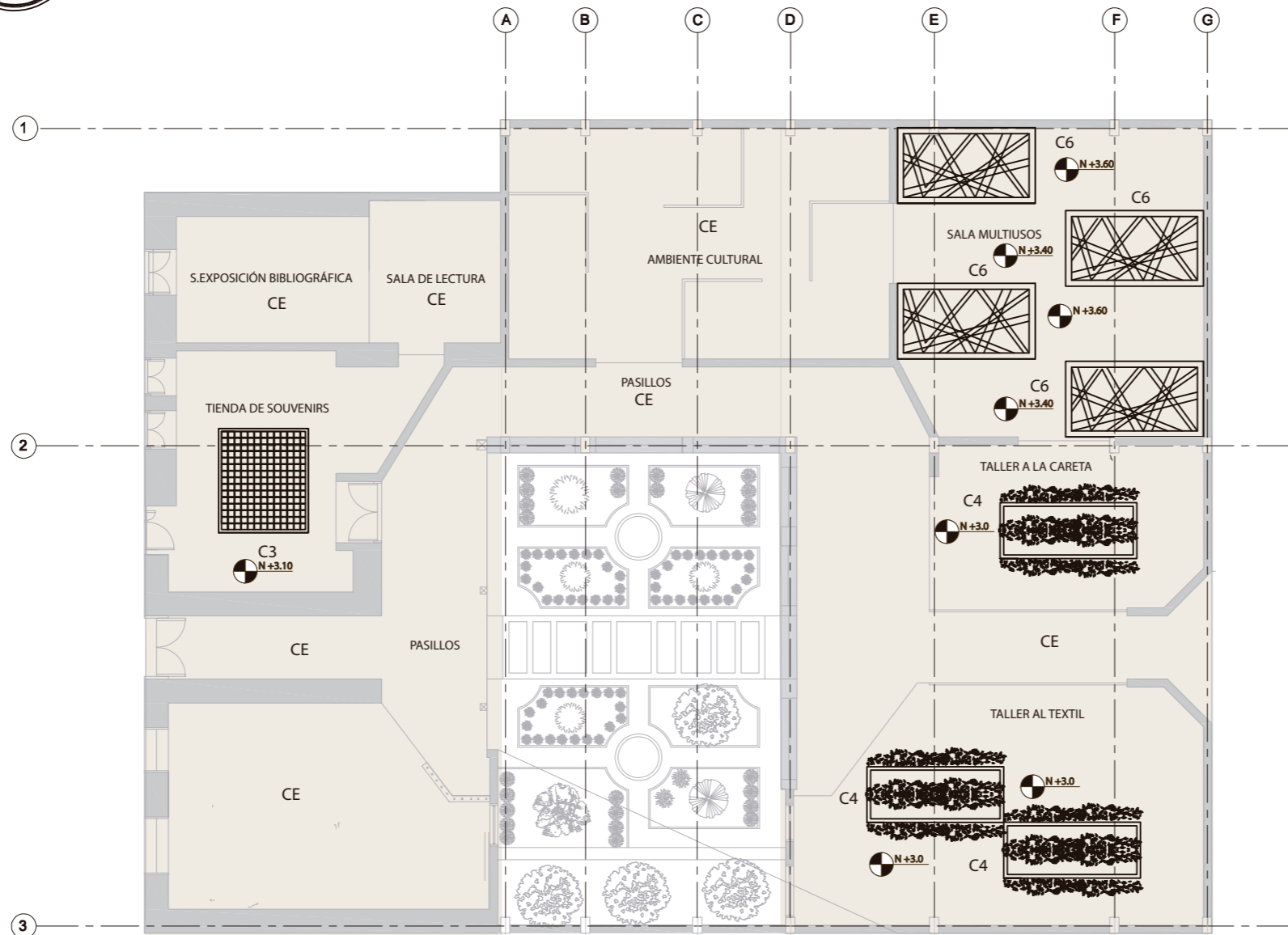

PLANTA DE SIMBOLOGÍA DE CIELO FALSO SECCIÓN 1
esc 1-150

SIMBOLOGÍA		
CÓDIGO	MATERIAL	SÍMBOLO
CE	Cubierta Existente de Madera	
C3	Descolgado tramado de Cuerdas	
C4	Descolgado de tubos metálicos con jardín artificial	
C6	Celosia Entramada	

NOTA: Los niveles corresponden al nivel de cielo falso sobre el piso terminado

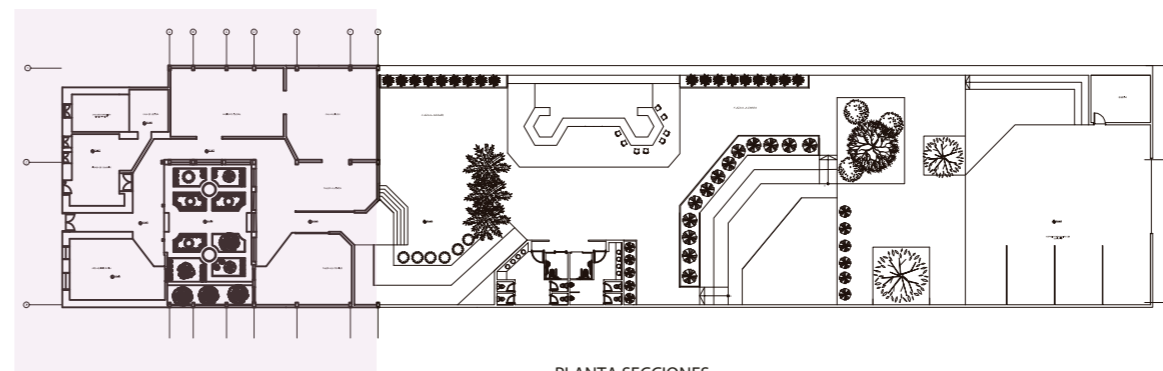

PLANTA SECCIONES
esc 1-800

udla

FACULTAD DE ARQUITECTURA
Y DISEÑO

ESCUELA DE ARQUITECTURA
INTERIOR

Ubicación del proyecto

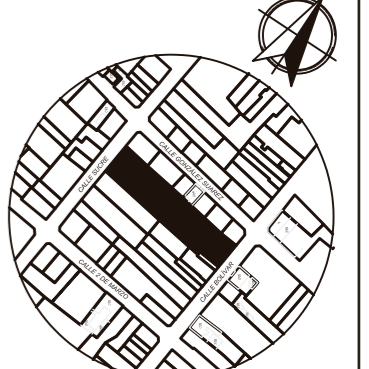

IMBABURA-ATUNTAQUI

TRABAJO FIN DE CARRERA

CENTRO CULTURAL TEMÁTICO
PARA EL CANTÓN ANTONIO ANTE

AUTOR:

MAYRA FERNANDA
JÁCOME NAVARRO

CONTENIDO:

PLANTA DE CIELO FALSO
Y
SIMBOLOGÍA

ASESORIA:

ARQ. JIMENA VACAS

Escala:

1-150

Fecha:

2020

Lámina:

26

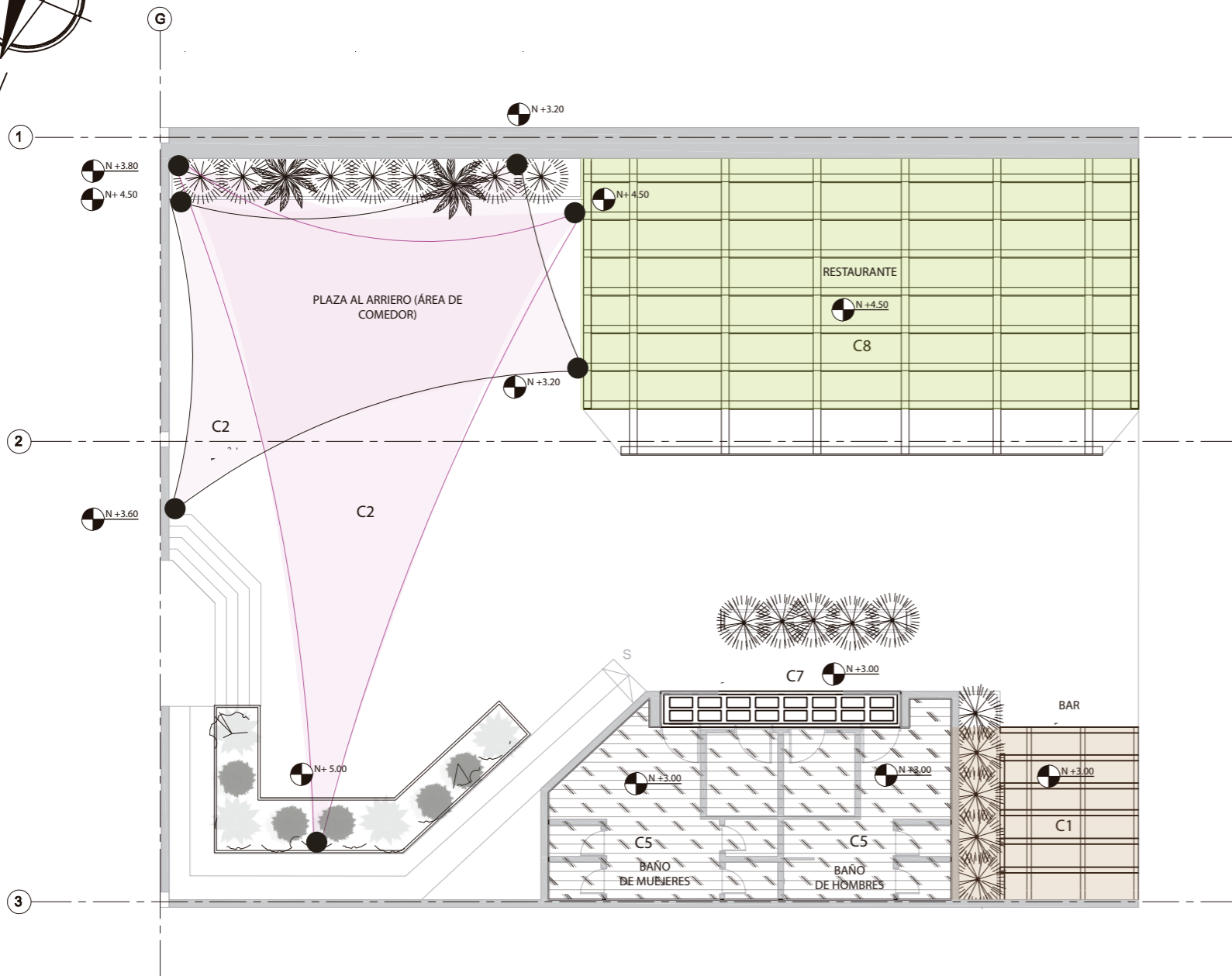

PLANTA DE SIMBOLOGÍA DE CIELO FALSO SECCIÓN 2
esc 1-150

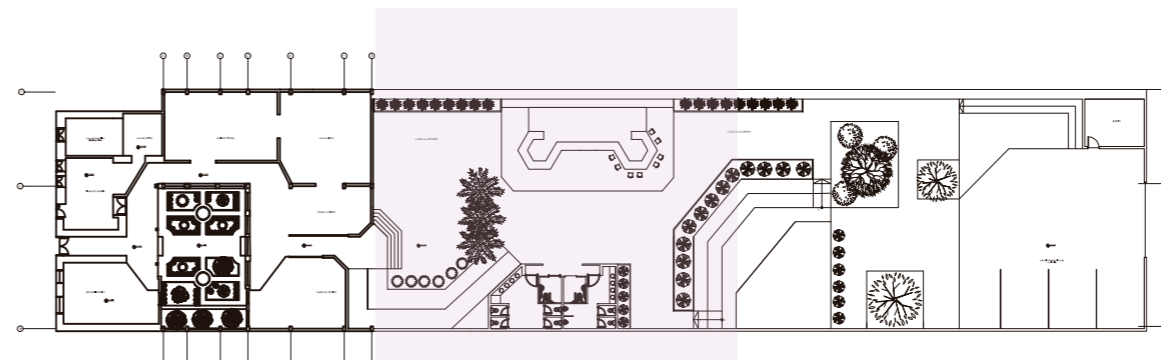

PLANTA SECCIONES
esc 1-800

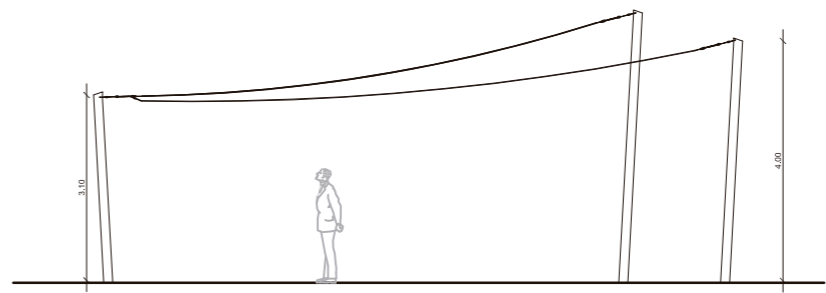

ESQUEMA DE TENSO ESTRUCTURA
esc: S/E

SIMBOLOGÍA		
CÓDIGO	MATERIAL	SIMBOLO
C1	Pérgola	
C2	Tenso estructura	
C5	Cielo de Fibra Mineral	
C7	Cielo Falso de Madera	
C8	Pérgola con Vegetación	

NOTA: Los niveles corresponden al nivel de cielo falso sobre el piso terminado
Los puntos negros simbolizan el punto de arranque de la pérgola



FACULTAD DE ARQUITECTURA
Y DISEÑO
ESCUELA DE ARQUITECTURA
INTERIOR

Ubicación del proyecto

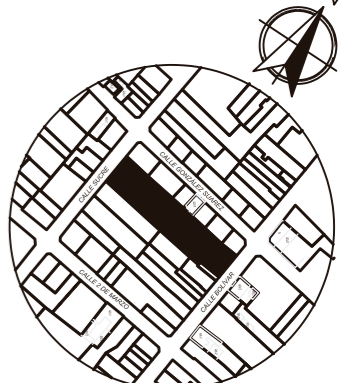

IMBABURA-ATUNTAQUI

TRABAJO FIN DE CARRERA
CENTRO CULTURAL TEMÁTICO
PARA EL CANTÓN ANTONIO ANTE

AUTOR:
MAYRA FERNANDA
JÁCOME NAVARRO

CONTENIDO:
PLANTA DE CIELO FALSO
Y
SIMBOLOGÍA

ASESORIA:
ARQ. JIMENA VACAS

Escala: 1-150	Fecha: 2020
------------------	----------------

Lámina:
27

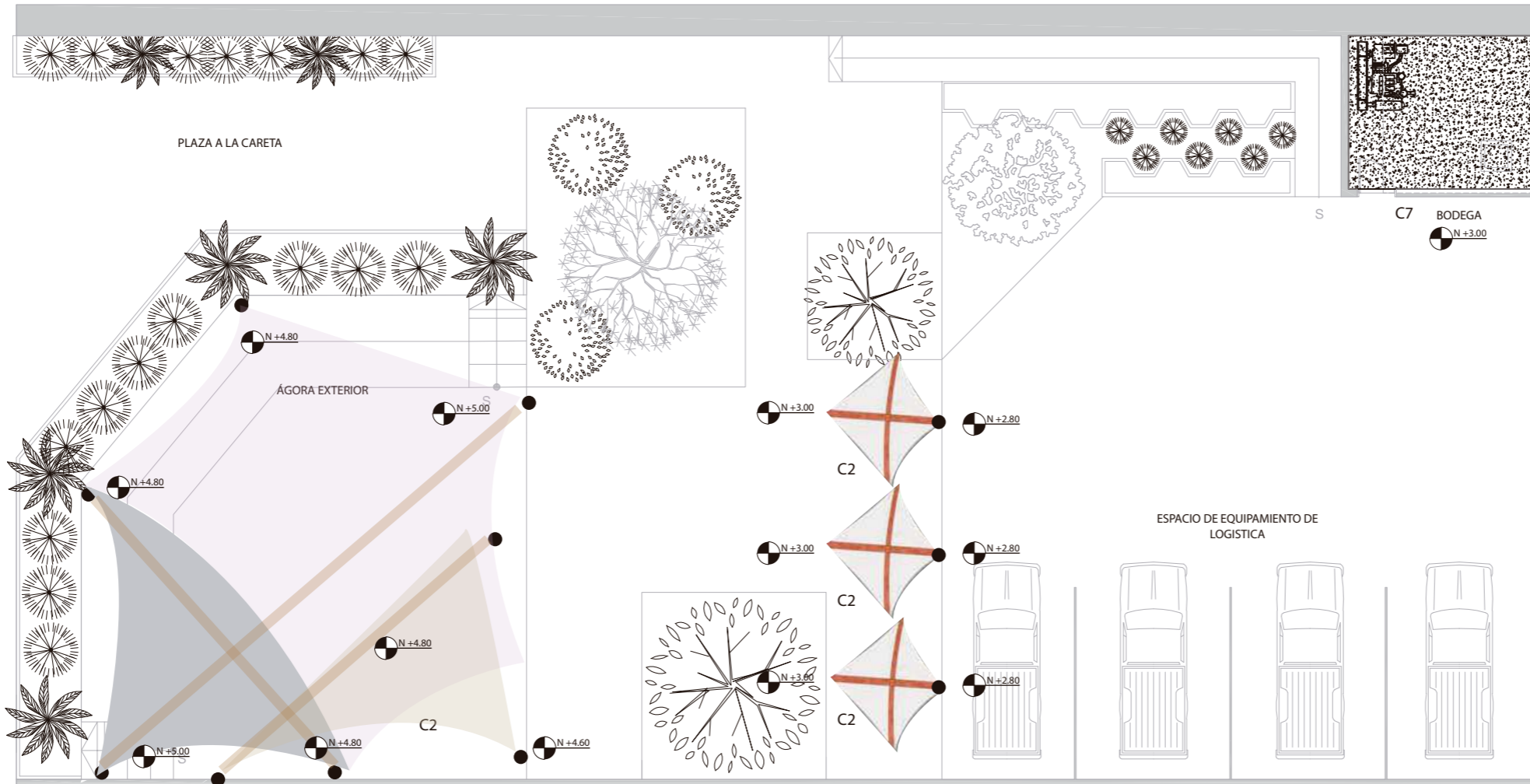

PLANTA DE SIMBOLOGÍA DE CIELO FALSO SECCIÓN 3
esc 1-150

SIMBOLOGÍA		
CÓDIGO	MATERIAL	SIMBOLO
C2	Tenso estructura	
C7	Losa Vista	

NOTA: Los niveles corresponden al nivel de cielo falso sobre el piso terminado
Los puntos negros simbolizan el punto de arranque de la pergola

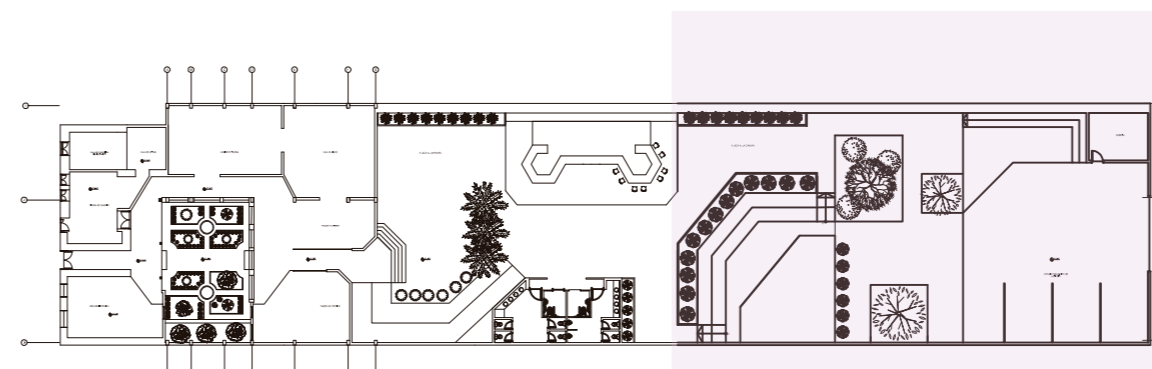

PLANTA SECCIONES
esc 1-800

uola

FACULTAD DE ARQUITECTURA
Y DISEÑO

ESCUELA DE ARQUITECTURA
INTERIOR

Ubicación del proyecto

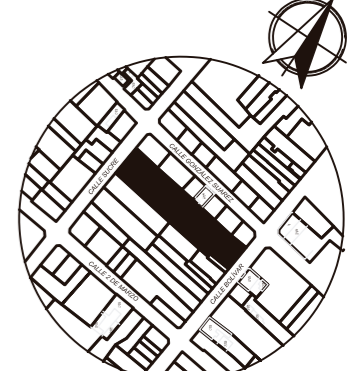

IMBABURA-ATUNTAQUI

TRABAJO FIN DE CARRERA

CENTRO CULTURAL TEMÁTICO
PARA EL CANTÓN ANTONIO ANTE

AUTOR:
MAYRA FERNANDA
JÁCOME NAVARRO

CONTENIDO:
PLANTA DE CIELO FALSO
Y
SIMBOLOGÍA

ASESORIA:
ARQ. JIMENA VACAS

Escala: 1-150
Fecha: 2020

Lámina:
28



FACULTAD DE ARQUITECTURA
Y DISEÑO

ESCUELA DE ARQUITECTURA
INTERIOR

Ubicación del proyecto

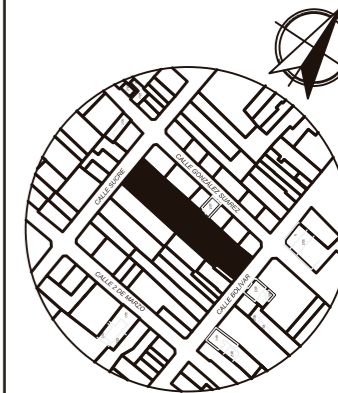

IMBABURA-ATUNTAQUI

TRABAJO FIN DE CARRERA

CENTRO CULTURAL TEMÁTICO
PARA EL CANTÓN ANTONIO ANTE

AUTOR:

MAYRA FERNANDA
JÁCOME NAVARRO

CONTENIDO:

CORTES
ARQUITECTÓNICOS

ASESORIA:

ARQ.JIMENA VACAS

Escala:

1-100

Fecha:

2020

Lámina:

31

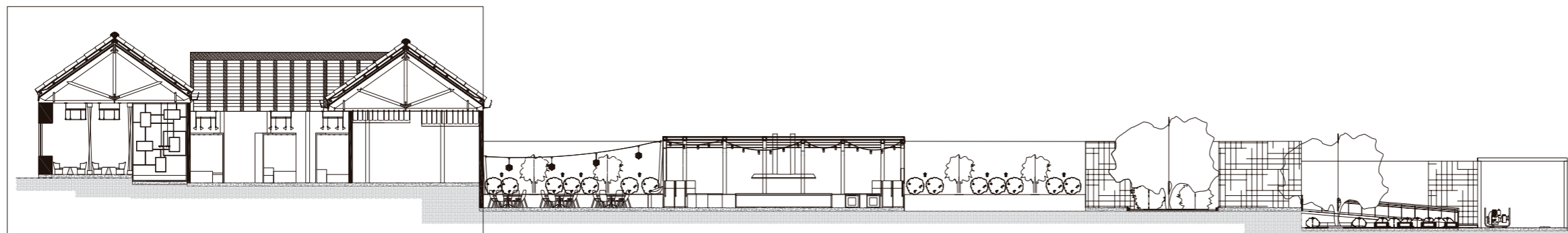

CORTE A - A'
esc: 1-300

A B C D E F G

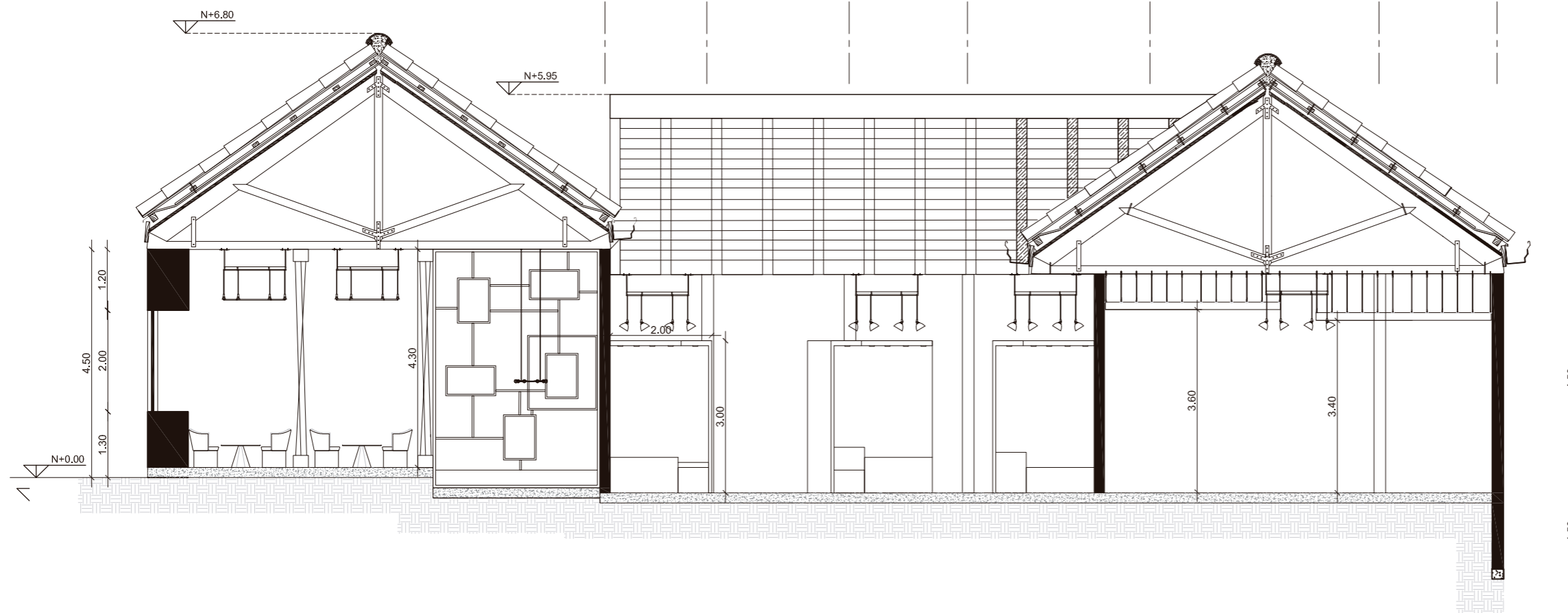



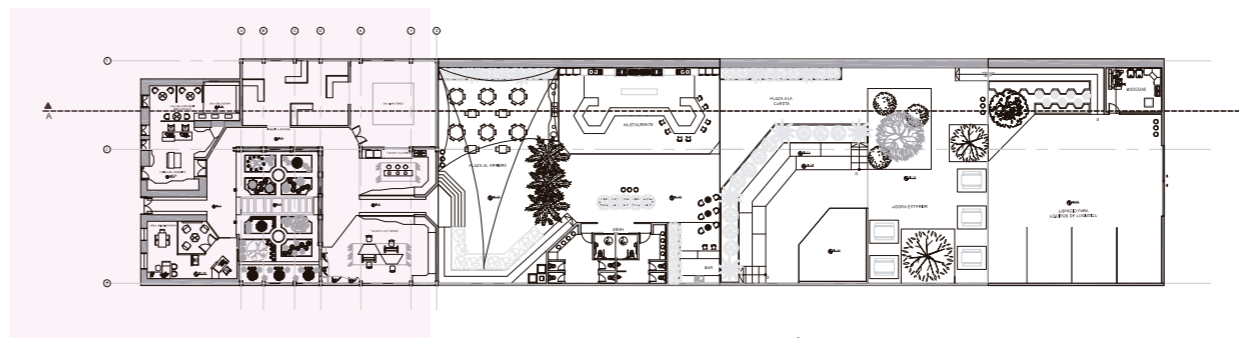

CORTE A - A' SECCIÓN 1
esc: 1-100



PLANTA ARQUITECTÓNICA
esc 1-1000

CATALOGO ACABADOS: CIELO FALSO

CÓDIGO	DESCRIPCIÓN	ESPECIFICACIÓN TÉCNICA	ESPACIO	IMAGÉN
CE CIELO FALSO EXISTENTE	Cubierta de Madera	CUBIERTA DE MADERA EXISTENTE Color: Natural de Madera Medidas: Existente Espesor: Existente RESINA PARA CONSERVACION FIJAMONT Proveedor: Pintulac Color: Transparente Medidas: Rinde 60m2 Espesor: 1mm	Todos los espacios	

CÓDIGO	DESCRIPCIÓN	ESPECIFICACIÓN TÉCNICA	ESPACIO	IMAGÉN
C1	Pérgola	PERGOLA PARA EXTERIOR CON POLICARBONATO LAMINADO Proveedor: Pergolas y Decks Elementos: Estructura Metalica de 20x20 cmy vigas y correas de Madera de 20x20cm y Policarbonato celular con proteccion a rayos UV Color: Tonalidades propias de cada material Medidas: 9.40 m2 (De acuerdo al espacio de colocación)	Bar	
C2	Tenso Estructuras	TENSO-ESTRUCTURAS Proveedor: Preysi Elementos: Estructura Metálica tensada con colocación de membrana en encamisado, y tubos metálicos anclados con grillete y templador, membrana arquitectonica de Poliester. Color: Blanco Medidas: 100m2 (De acuerdo al espacio de colocación) Espesor: 2mm	Comedor al jardín Ágora Exterior	
C3	Tramado de cuerdas	TRAMADO CON CUERDAS Proveedor: Estructura: Disensa Tejido: Comunidades del Cantón Elementos: Estructura Metalica 1 1/2'', Malla Electrosoldada 15x15cm x 5mm, cabo de Fibra natural (cabuya) 3cm de diametro. Medidas: 2.20 x 2.60 m Espesor: 6 cm	Tienda de souvenirs	
C4	Tubos metálicos con jardín artificial	DESCOLGADO DE TUBOS METALICOS CON JARDIN ARTIFICIAL TUBOS METÁLICOS Proveedor: Estructura: Disensa Elementos: Estructura Metalica 1 1/2'', Malla Electrosoldada 15x15cm x 5mm JARDÍN ARTIFICIAL Proveedor: Jardín Artificial: Bioparametro Elementos: Plantas artificiales (estilo enredadera yedra) MEDIDAS GENERALES Medidas: 1.40 x 3.40 m Espesor: 30 cm totales	Taller a la Careta Taller al Textil	

uola

FACULTAD DE ARQUITECTURA
Y DISEÑO

ESCUELA DE ARQUITECTURA
INTERIOR

Ubicación del proyecto

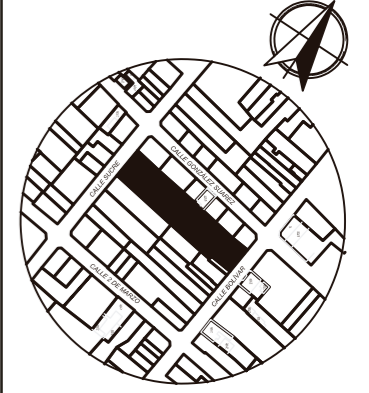

IMBABURA-ATUNTAQUI

TRABAJO FIN DE CARRERA

CENTRO CULTURAL TEMÁTICO
PARA EL CANTÓN ANTONIO ANTE

AUTOR:

MAYRA FERNANDA
JÁCOME NAVARRO

CONTENIDO:

PLANTA DE CIELO FALSO
Y
SIMBOLOGÍA

ASESORIA:

ARQ. JIMENA VACAS

Escala:

S.E





Fecha:

2020

Lámina:

29

CATALOGO ACABADOS: CIELO FALSO

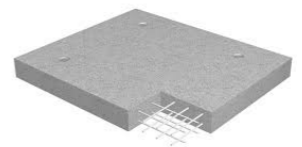
CÓDIGO	DESCRIPCIÓN	ESPECIFICACIÓN TÉCNICA	ESPACIO	IMAGÉN
C5	Cielo de fibra mineral	CIELO DE FIBRA MINERAL CON DISEÑO DE HOJAS DE ÁRBOLES Proveedor: Armstrong Elementos: Cielo falso de fibra mineral con vinil adhesivo en diseño de hojas de árboles. Color: Verde y blanco Medidas. Paneles de 60 x 60 cm Espesor: 1.5 cm	SSHH	
C6	Celosisa Entramada	CIELO DE FIBRA MINERAL CON PERFORACIONES TIPO CELOSIA Proveedor: Armstrong Elementos: Cielo falso de fibra mineral con perforaciones tipo celosia para vista de cielo falso existente Color: Blanco en Marco y negro en celosia Medidas. Paneles de 1.90 x 3.40 m Espesor: 1.5 cm	Sala Multiusos	
C7	Cielo Falso de Madera	CIELO FALSO DE MADERA MADERA Proveedor: Pergolas y Decks Elementos: Cielo falso de Madera de Abedul con perforaciones en forma rectangular POLICARBONATO Proveedor: Pergolas y Decks Elementos: Cubiertas de policarbonato reticulado de 1 cm Medidas.: 0.95 x 6.30 m Espesor: 2.5 cm	Ingreso SSHH	
C8	Pérgola con vegetación	PERGOLA PARA EXTERIOR CON POLICARBONATO LAMINADO Y PLANTAS ESTRUCTURA DE PERGOLA Proveedor: Pergolas y Decks Elementos: Estructura Metalica de 20x20 cm vigas y correas de Madera de 20x20cm Color: Tonalidades propias de cada material POLICARBONATO Proveedor: Elementos: Policarbonato reticulado de 1.05 x 1.40 x 0.01 m Medidas: 58 m2 (De acuerdo al espacio de colocación) JARDÍN ARTIFICIAL Proveedor: Jardín Artificial: Bioparametro Elementos: Plantas artificiales (estilo enredadera yedra)	Restaurante	
C9	Losa vista	LOSA DE HORMIGON VISTO Proveedor: -- Elementos: Losa de Hormigon Color: Tonalidades propias de cada material Medidas: 10 m2 (De acuerdo al espacio de colocación) Espesor: 0.20 m	Bodega	



FACULTAD DE ARQUITECTURA
Y DISEÑO

ESCUELA DE ARQUITECTURA
INTERIOR

Ubicación del proyecto

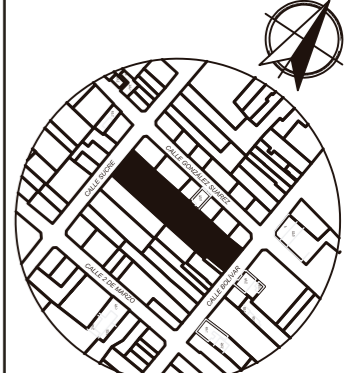

IMBABURA-ATUNTAQUI

TRABAJO FIN DE CARRERA

CENTRO CULTURAL TEMÁTICO
PARA EL CANTÓN ANTONIO ANTE

AUTOR:

MAYRA FERNANDA
JÁCOME NAVARRO

CONTENIDO:

PLANTA DE CIELO FALSO
Y
SIMBOLOGÍA

ASESORIA:

ARQ. JIMENA VACAS

Escala:

S.E

Fecha:

2020

Lámina:

30



FACULTAD DE ARQUITECTURA
Y DISEÑO

ESCUELA DE ARQUITECTURA
INTERIOR

Ubicación del proyecto

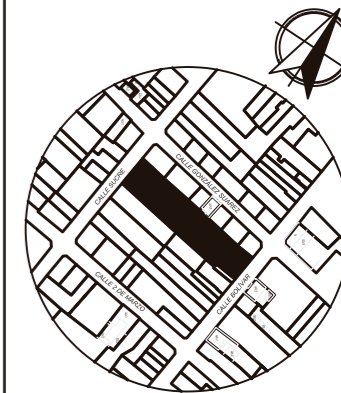

IMBABURA-ATUNTAQUI

TRABAJO FIN DE CARRERA

CENTRO CULTURAL TEMÁTICO
PARA EL CANTÓN ANTONIO ANTE

AUTOR:

MAYRA FERNANDA
JÁCOME NAVARRO

CONTENIDO:

CORTES
ARQUITECTÓNICOS

ASESORIA:

ARQ. JIMENA VACAS

Escala:

1-100

Fecha:

2020

Lámina:

32

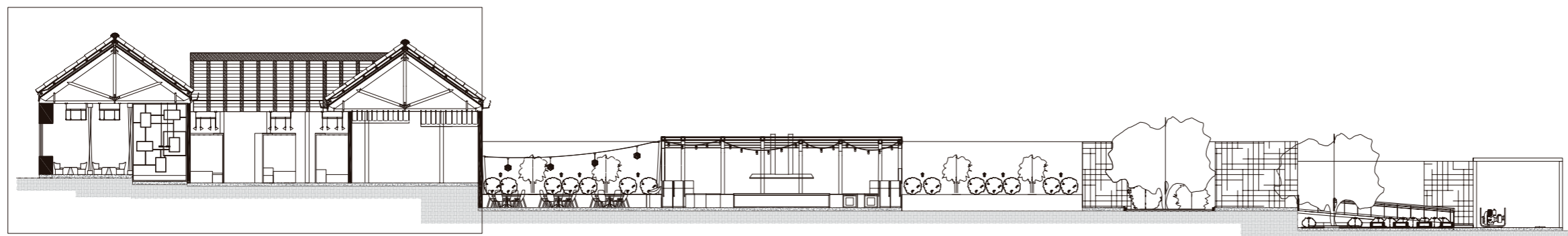

CORTE A - A'
esc: 1-300

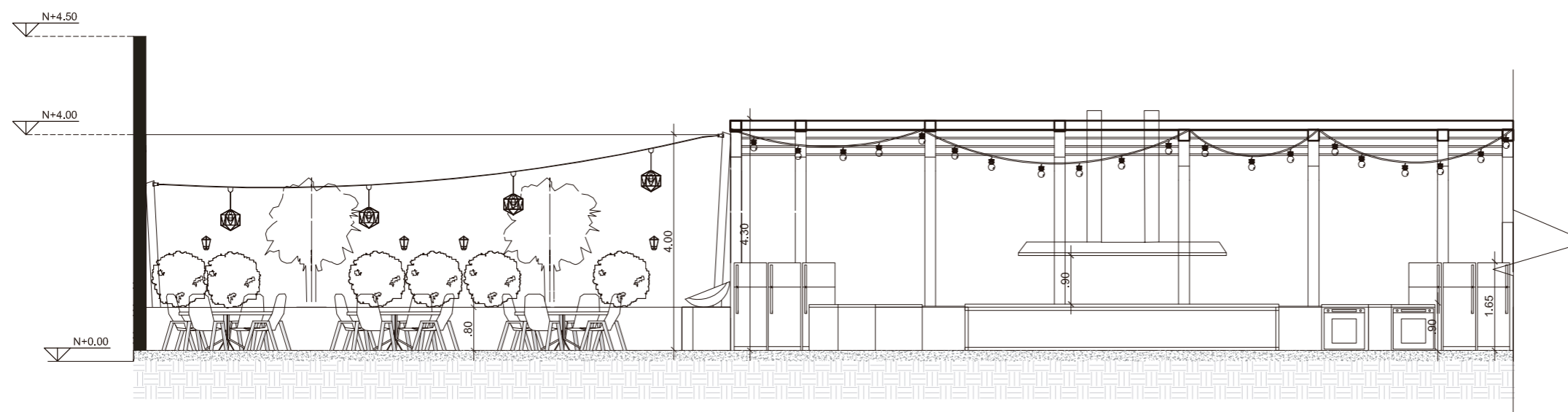

CORTE A - A' SECCIÓN 2
esc: 1-100

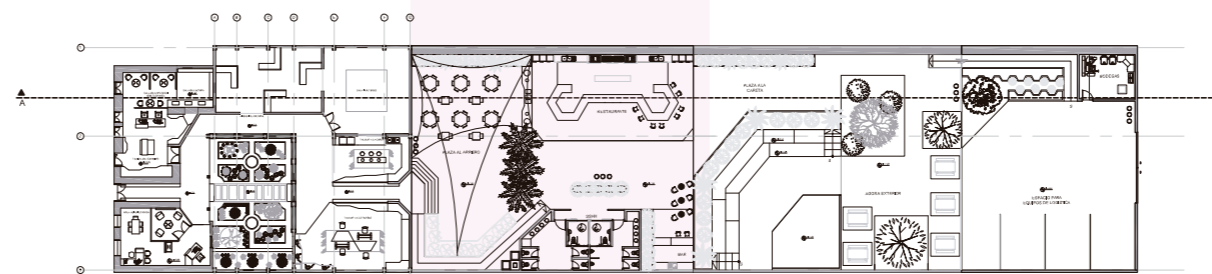

PLANTA ARQUITECTÓNICA
esc 1-1000



FACULTAD DE ARQUITECTURA
Y DISEÑO

ESCUELA DE ARQUITECTURA
INTERIOR

Ubicación del proyecto

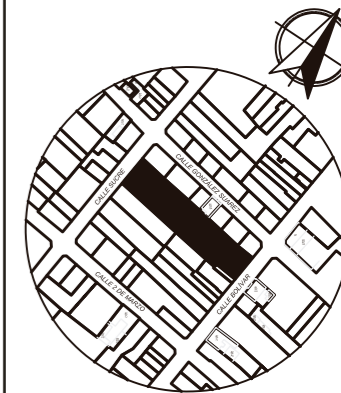

IMBABURA-ATUNTAQUI

TRABAJO FIN DE CARRERA

CENTRO CULTURAL TEMÁTICO
PARA EL CANTÓN ANTONIO ANTE

AUTOR:
MAYRA FERNANDA
JÁCOME NAVARRO

CONTENIDO:
CORTES
ARQUITECTÓNICOS

ASESORIA:
ARQ. JIMENA VACAS

Escala:	Fecha:
1-100	2020

Lámina:
33

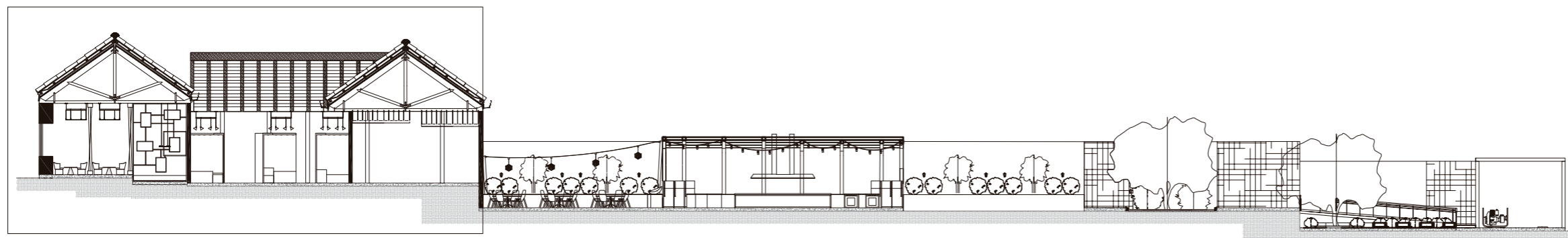

CORTE A - A'
esc: 1-300

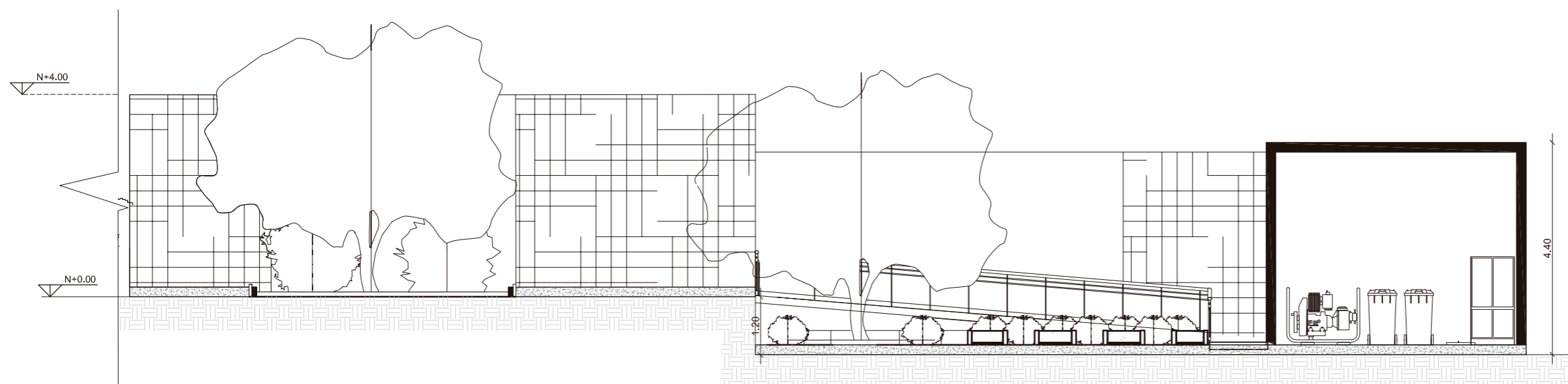

CORTE A - A' SECCIÓN 3
esc: 1-100

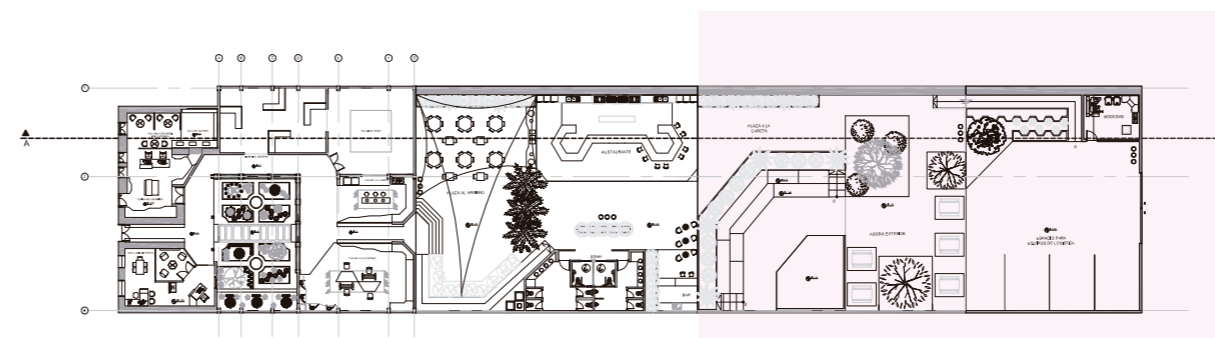

PLANTA ARQUITECTÓNICA
esc 1-1000



FACULTAD DE ARQUITECTURA
Y DISEÑO

ESCUELA DE ARQUITECTURA
INTERIOR

Ubicación del proyecto

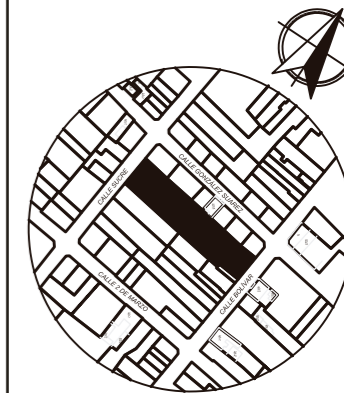

IMBABURA-ATUNTAQUI

TRABAJO FIN DE CARRERA

CENTRO CULTURAL TEMÁTICO
PARA EL CANTÓN ANTONIO ANTE

AUTOR:

MAYRA FERNANDA
JÁCOME NAVARRO

CONTENIDO:

CORTES
ARQUITECTÓNICOS

ASESORIA:

ARQ. JIMENA VACAS

Escala:

1-75

Fecha:

2020

Lámina:

34

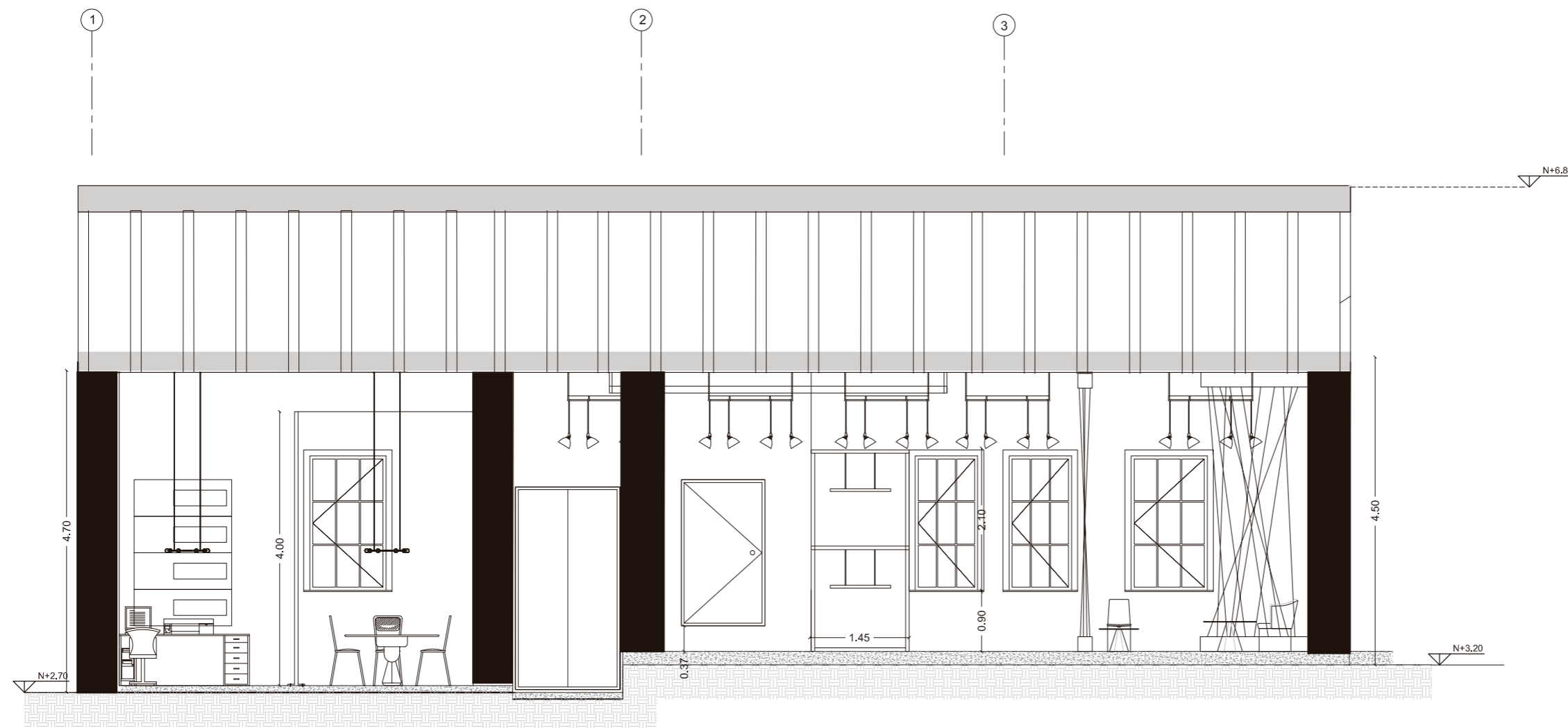

CORTE C-C'
esc 1-75

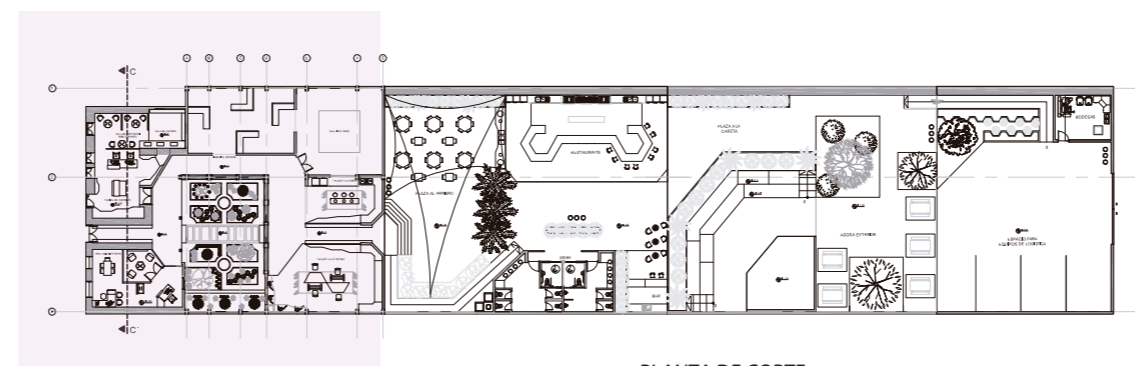

PLANTA DE CORTE
esc 1-1000

Ubicación del proyecto

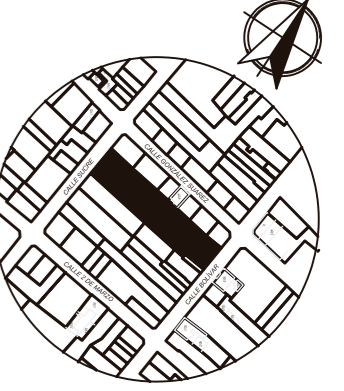

IMBABURA-ATUNTAQUI

TRABAJO FIN DE CARRERA
CENTRO CULTURAL TEMÁTICO
PARA EL CANTÓN ANTONIO ANTE

AUTOR:
MAYRA FERNANDA
JÁCOME NAVARRO

CONTENIDO:
DETALLES
CONSTRUCTIVOS

ASESORIA:
ARQ. JIMENA VACAS

Escala:	Fecha:
1-20	2020

Lámina:	35
---------	----

Esc 1-40

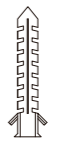
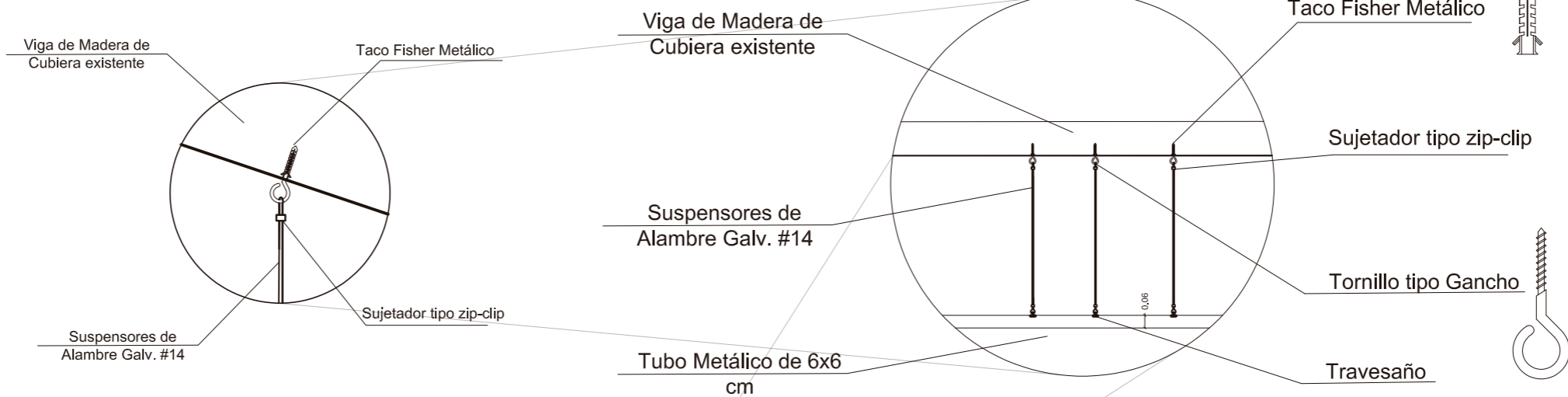

DETALLE 1
CIELO FALSO DESCOLGADO DE TEJIDO DE CUERDAS

Esc 1-50



CORTE C-C'
esc 1-75

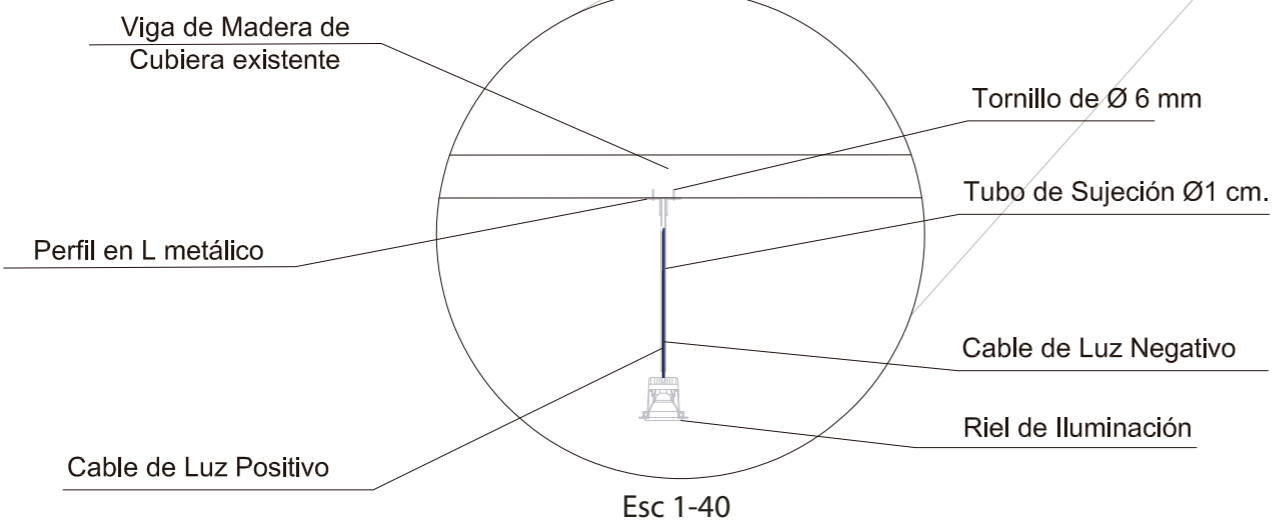

DETALLE 2
COLOCACIÓN DE LUMINARIA



PLANTA DE SIMBOLOGÍA DE ILUMINACIÓN SECCIÓN 1
esc 1-150

SIMBOLOGÍA		
CÓDIGO	MATERIAL	SÍMBOLO
LE	Lámpara para exteriores	
L1	Regletas Led	
L4	Lámpara colgada araña	
L5	Riel de Iluminación	
L8	Luminaria Ares	
L11	Aplique de Pared	
L14	Dicróico Led	

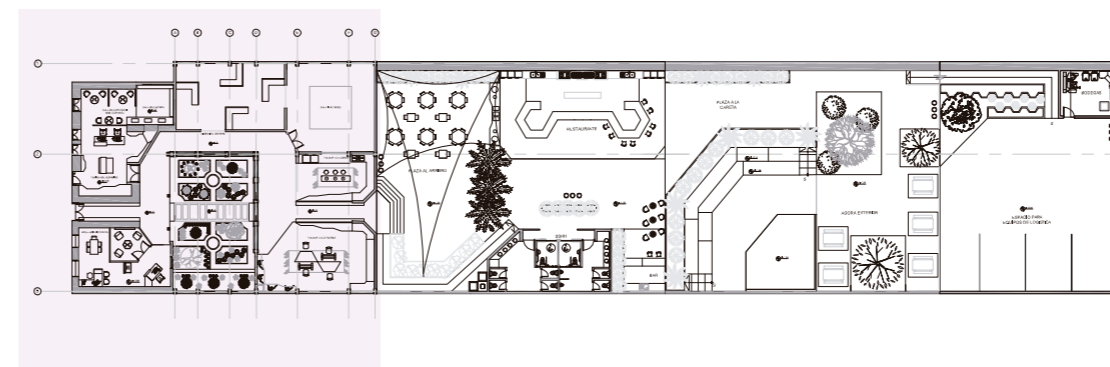

PLANTA SECCIONES
esc 1-800



FACULTAD DE ARQUITECTURA
Y DISEÑO

ESCUELA DE ARQUITECTURA
INTERIOR

Ubicación del proyecto

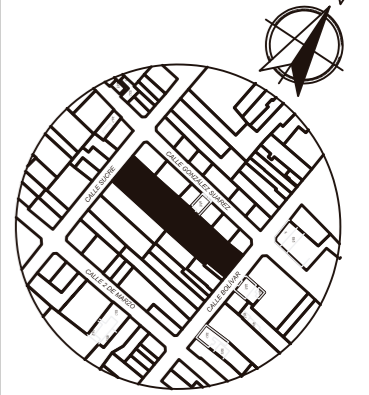

IMBABURA-ATUNTAQUI

TRABAJO FIN DE CARRERA

CENTRO CULTURAL TEMÁTICO
PARA EL CANTÓN ANTONIO ANTE

AUTOR:

MAYRA FERNANDA
JÁCOME NAVARRO

CONTENIDO:

PLANTA DE ILUMINACIÓN
Y
SIMBOLOGÍA

ASESORIA:

ARQ. JIMENA VACAS

Escala:

1-150

Fecha:

2020

Lámina:

36

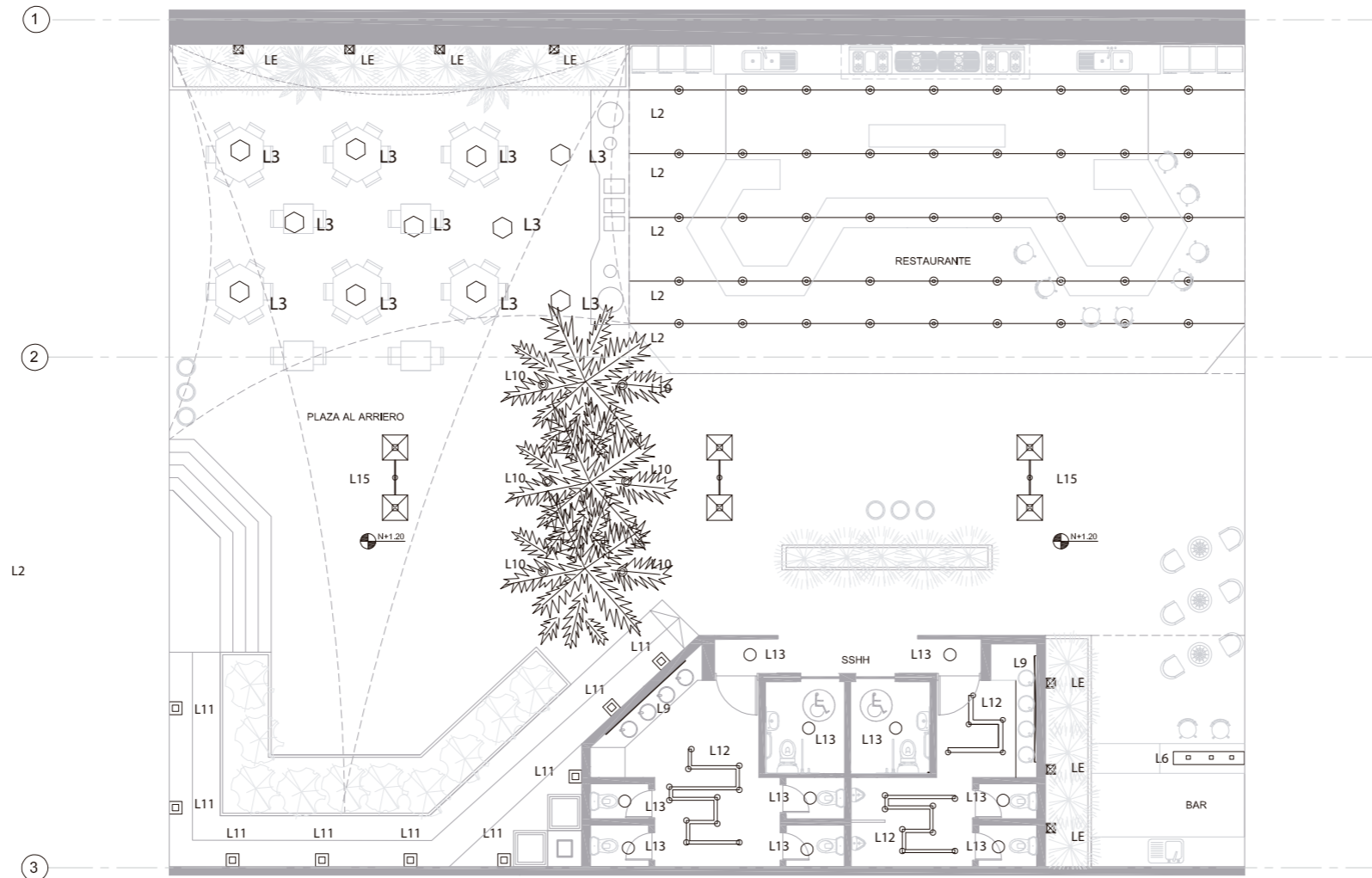

PLANTA DE SIMBOLOGÍA DE ILUMINACIÓN SECCIÓN 2
esc 1-150

SIMBOLOGÍA		
CÓDIGO	MATERIAL	SÍMBOLO
LE	Lámpara para Exteriores	
L2	Girnalda de Iluminación	
L3	Lámpara geométrica descolgada	
L6	Lámpara de Botellas	
L9	Cinta Led	
L10	Luminaria de Piso	
L11	Aplique de Pared	
L12	Lámpara Empotrada a Pared	
L13	Plafón redondo Led	
L15	Faról Exterior doble	

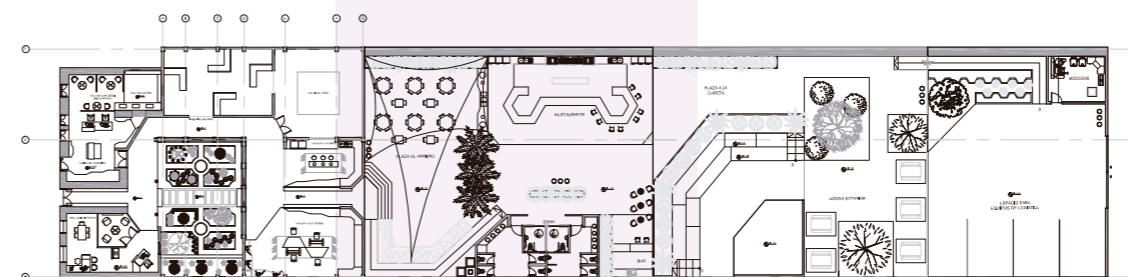

PLANTA SECCIONES
esc 1-800



FACULTAD DE ARQUITECTURA
Y DISEÑO

ESCUELA DE ARQUITECTURA
INTERIOR

Ubicación del proyecto

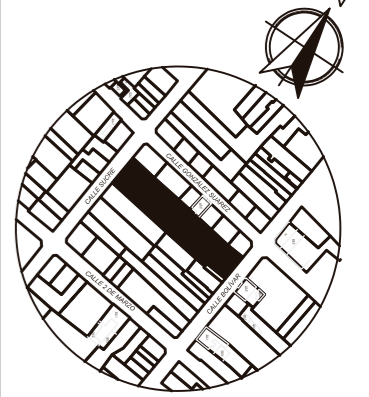

IMBABURA-ATUNTAQUI

TRABAJO FIN DE CARRERA

CENTRO CULTURAL TEMÁTICO
PARA EL CANTÓN ANTONIO ANTE

AUTOR:

MAYRA FERNANDA
JÁCOME NAVARRO

CONTENIDO:

PLANTA DE ILUMINACIÓN
Y
SIMBOLOGÍA

ASESORIA:

ARQ. JIMENA VACAS

Escala:

1-150

Fecha:

2020

Lámina:

37



uda

FACULTAD DE ARQUITECTURA
Y DISEÑO

ESCUELA DE ARQUITECTURA
INTERIOR

Ubicación del proyecto

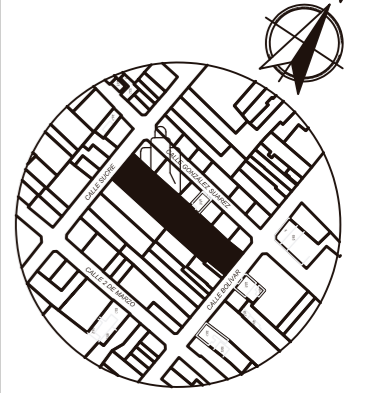

IMBABURA-ATUNTAQUI

TRABAJO FIN DE CARRERA

CENTRO CULTURAL TEMÁTICO
PARA EL CANTÓN ANTONIO ANTE

AUTOR:

MAYRA FERNANDA
JÁCOME NAVARRO

CONTENIDO:

PLANTA DE ILUMINACIÓN
Y
SIMBOLOGÍA

ASESORIA:

ARQ. JIMENA VACAS

Escala:

1-150

Fecha:

2020

Lámina:

38

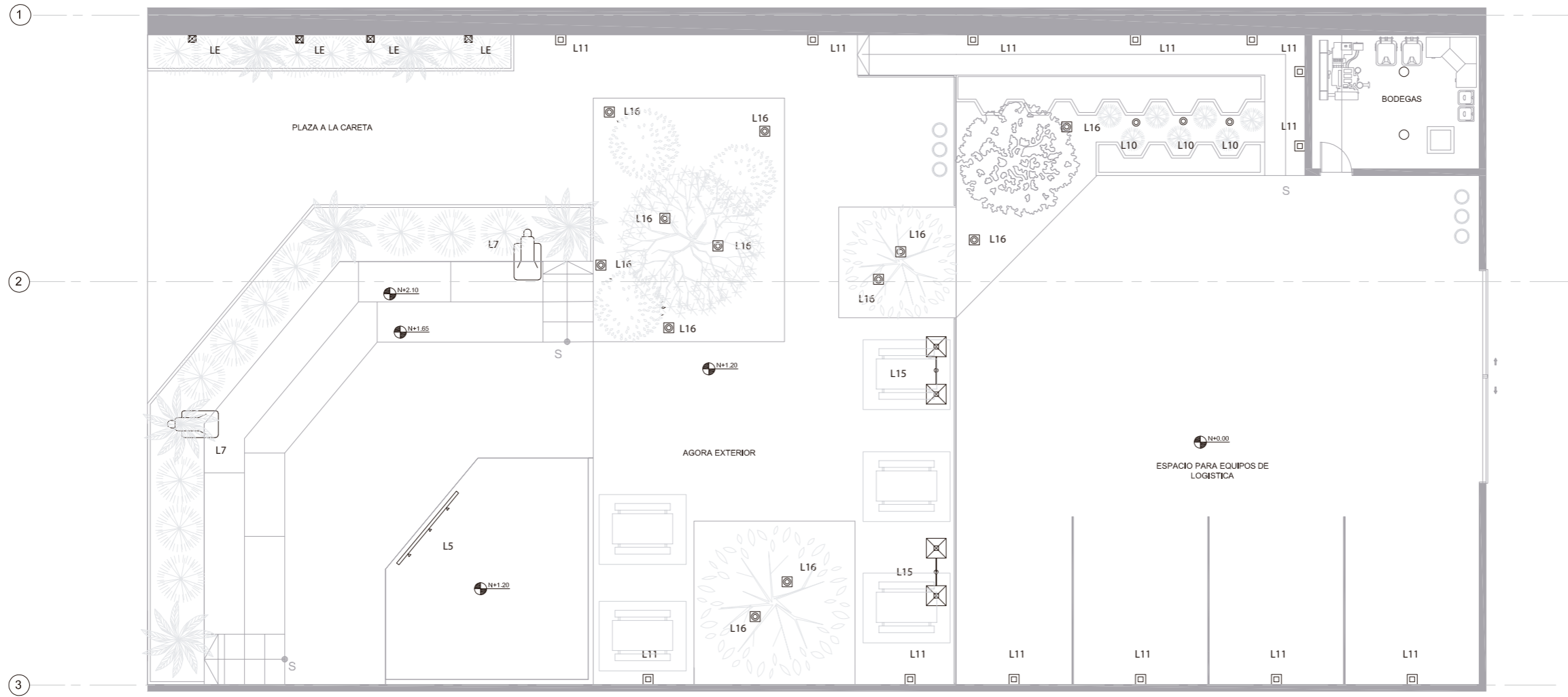





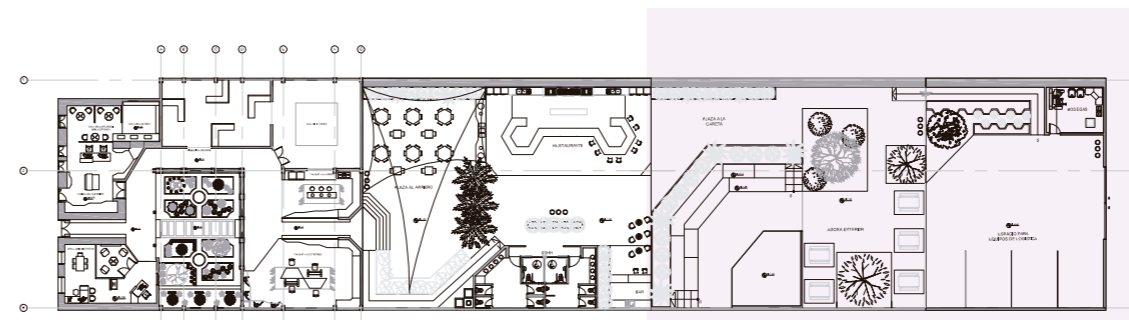

PLANTA DE SIMBOLOGÍA DE ILUMINACIÓN SECCIÓN 3
esc 1-150

SIMBOLOGÍA		
CÓDIGO	MATERIAL	SÍMBOLO
LE	Lámpara para Exteriores	☒
L5	Riel de Iluminación	—
L7	Reflector	☛
L10	Luminaria de Piso	⊙
L11	Aplique de Pared	⊠
L13	Plafón redondo Led	○
L15	Faról Exterior doble	☒☒
L16	Reflector de piso	⊙



PLANTA SECCIONES
esc 1-800

CATALOGO ACABADOS: ILUMINACIÓN

CÓDIGO	DESCRIPCIÓN	ESPECIFICACIÓN TÉCNICA	ESPACIO	IMAGEN
LE Lámpara Existente y replicada	Farol para Exteriores	FAROL PARA EXTERIORES Proveedor: Kiwi Tipo de Iluminación: Led Medidas: 90 cm de Largo Detalles: Bombilla E27, 850lumenes, 60 w Temperatura de Color: 2700 K (Blanco cálido) Foco: Bombilla no direccional de estilo vela sin filamentos y cristal claro	Exterior Jardines	
L1	Perfil led	PERFIL LED Proveedor: Sylvania Tipo de Iluminación: Led Medidas: 1.50 cm x 60 cm Espesor:1.50 cm Detalles: 850 lumenes, 10 w	Sala de exposición Bibliográfica	
L2	Guirnalda de Iluminación	GUIRNALDA DE ILUMINACIÓN VINTAGE Proveedor: Volteck Lait Tipo de Iluminación: Led Medidas: 7.3 m Detalles: Bombilla E27, 450 lumenes, 40 w Temperatura de Color: 2200 K (Llama) Foco: Bombilla Led no Regulable sin filamentos	Restaurante	
L3	Lámpara geométrica descollada	LÁMPARA GEOMÉTRICA DESCOLGADA VINTAGE Proveedor: Kiwi Tipo de Iluminación: Led Medidas:Largo 90 cm Detalles: Bombilla E27, 850lumenes, 60 w Temperatura de Color: 2000 K (Llama) Foco: Bombilla Led Estandar de estilo vela sin filamentos	Comedor	
L4	Lámpara descollada araña	LÁMPARA DESCOLGADA ARAÑA Proveedor: Kiwi Tipo de Iluminación: Led Medidas: 70x100x30 cm Detalles: 850 lumenes, 9w Temperatura de Color: 2000 K (Blanco Frio) Foco: Bombilla Led globo no direccional sin filamentos	Gerencia Recepción Sala de Lectura	
L5	Riel de Iluminación	RIEL DE ILUMINACIÓN CON FOCOS AUTODIRIGIBLES Proveedor: Irtluces Tipo de Iluminación: Led Medidas: Largo 50 cm Detalles: 805 lumenes, 12 w Temperatura de Color:2700 K (Blanco Frio) Foco: Dicroico led de la colección master led philips.	Todos los Espacios	

uola

FACULTAD DE ARQUITECTURA Y DISEÑO

ESCUELA DE ARQUITECTURA INTERIOR

Ubicación del proyecto

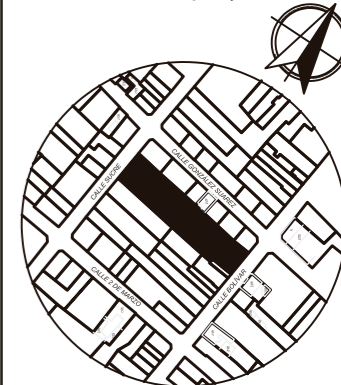

IMBABURA-ATUNTAQUI

TRABAJO FIN DE CARRERA

CENTRO CULTURAL TEMÁTICO PARA EL CANTÓN ANTONIO ANTE

AUTOR:

MAYRA FERNANDA JÁCOME NAVARRO

CONTENIDO:

PLANTA DE ILUMINACIÓN Y SIMBOLOGÍA

ASESORIA:

ARQ. JIMENA VACAS

Escala:

S.E







Fecha:

2020

Lámina:

39

CATALOGO ACABADOS: ILUMINACIÓN

CÓDIGO	DESCRIPCIÓN	ESPECIFICACIÓN TÉCNICA	ESPACIO	IMAGEN
L6	Lámpara de Botellas	LÁMPARA DE BOTELLAS RECICLADAS Proveedor: Fuego Intenso Cuenca Tipo de Iluminación: Led Medidas: Alto 35 cm, Ø 18 cm Detalles: Bombilla E27, 850lumenes, 60 w Temperatura de Color: 2200 K (Llama) Foco: Bombilla Led no Regulable sin filamentos	Bar	
L7	Reflector	REFLECTORES PARA EXTERIORES Proveedor: Highlights (Eaton) Tipo de Iluminación: Led Medidas: 245x209x190 mm Detalles: 29070lumenes, 26 w	Agora Exterior	
L8	Luminarias Ares	LUMINARIA ARES EN COLOR ROSADO, BLANCO Y NEGRO Proveedor: Highlights Tipo de Iluminación: Led Medidas: 350x150x150 mm Detalles: 90 lumenes, 15 w Temperatura de Color: 2700 K (Blanco cálido) Foco: Bombilla esférica no direccional sin filamentos y cristal claro	Recepción	
L9	Cinta Led	CINTA LED Proveedor: Highlights (Proled) Tipo de Iluminación: Led Medidas: 6x13x5000 mm Detalles: 800lumenes, 9 w Temperatura de Color:2700 K (Blanco Frio)	SSHH	
L10	Luminaria de Piso	LUMINARIA DE PISO Proveedor: Highlights (Technolamp) Tipo de Iluminación: Led Medidas: , Ø 20 cm Detalles: 800lumenes, 9 w Temperatura de Color:2700 K (Blanco Frio)	Áreas Exteriores	
L11	Aplicque de Pared	APLIQUE DE PARED Proveedor: Highlights (Wever Ducre) Tipo de Iluminación: Led Medidas: 100x100x100 mm Detalles: 598 lumenes, 8 w Temperatura de Color:2700 K (Blanco Frio)	Áreas Exteriores	

uda

FACULTAD DE ARQUITECTURA
Y DISEÑO

ESCUELA DE ARQUITECTURA
INTERIOR

Ubicación del proyecto

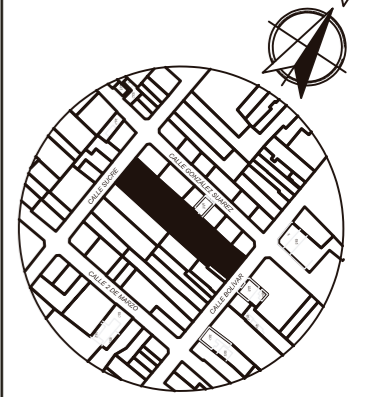

IMBABURA-ATUNTAQUI

TRABAJO FIN DE CARRERA

CENTRO CULTURAL TEMÁTICO
PARA EL CANTÓN ANTONIO ANTE

AUTOR:

MAYRA FERNANDA
JÁCOME NAVARRO

CONTENIDO:

PLANTA DE ILUMINACIÓN
Y
SIMBOLOGÍA

ASESORIA:

ARQ. JIMENA VACAS

Escala:

S.E





Fecha:

2020

Lámina:

40

CATALOGO ACABADOS: ILUMINACIÓN

CÓDIGO	DESCRIPCIÓN	ESPECIFICACIÓN TÉCNICA	ESPACIO	IMAGEN
L12	Lámpara araña	LÁMPARA ARAÑA Proveedor: Kiwi Tipo de Iluminación: Led Medidas: Alto 35 cm, Detalles: Bombilla E27, 850lumenes, 60 w Temperatura de Color: 2200 K (Llama) Foco: Bombilla Led globo no direccional sin filamentos	SSHH	
L13	Plafón Redondo led	PLAFÓN REDONDO LED Proveedor: General Lighting Tipo de Iluminación: Led Medidas: Ø 30 cm Detalles: 800 lumenes, 9w Temperatura de Color: 2000 K (Blanco Frio)	Bodega Ingreso SSHH	
L14	Dicróico Led	ILUMINACIÓN CON FOCOS AUTODIRIGIBLES Proveedor: Irtluces Tipo de Iluminación: Led Medidas: Largo 50 cm Detalles: 805 lumenes, 12 w Temperatura de Color: 2700 K (Blanco Frio) Foco: Dicroico led de la colección master led philips.	Todos los Espacios	
L15	Faról Exterior doble	FAROL PARA EXTERIORES Proveedor: Kiwi Tipo de Iluminación: Led Medidas: 90 cm de Largo de lámpara y estructura de 3 m Detalles: Bombilla E27, 850lumenes, 60 w Temperatura de Color: 2700 K (Blanco cálido) Foco: Bombilla no direccional de estilo vela sin filamentos y cristal claro	Agora Exterior	
L16	Reflector de piso	LUMINARIA DE PISO TIPO REFLECTOR Proveedor: Highlights (Technolamp) Tipo de Iluminación: Led Medidas: 15 x 8 cm Detalles: 800lumenes, 9 w Temperatura de Color: 2700 K (Blanco Frio)	Exterior Jardines	



FACULTAD DE ARQUITECTURA Y DISEÑO
ESCUELA DE ARQUITECTURA INTERIOR

Ubicación del proyecto

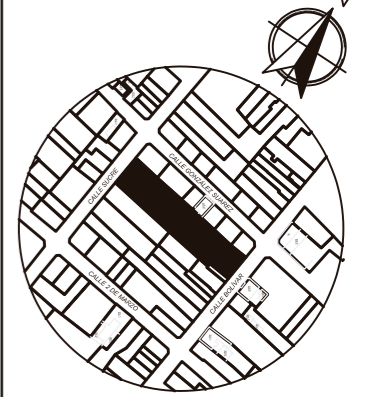

IMBABURA-ATUNTAQUI

TRABAJO FIN DE CARRERA

CENTRO CULTURAL TEMÁTICO PARA EL CANTÓN ANTONIO ANTE

AUTOR:

MAYRA FERNANDA JÁCOME NAVARRO

CONTENIDO:

PLANTA DE ILUMINACIÓN Y SIMBOLOGÍA

ASESORIA:

ARQ. JIMENA VACAS

Escala:

S.E

Fecha:

2020

Lámina:

41

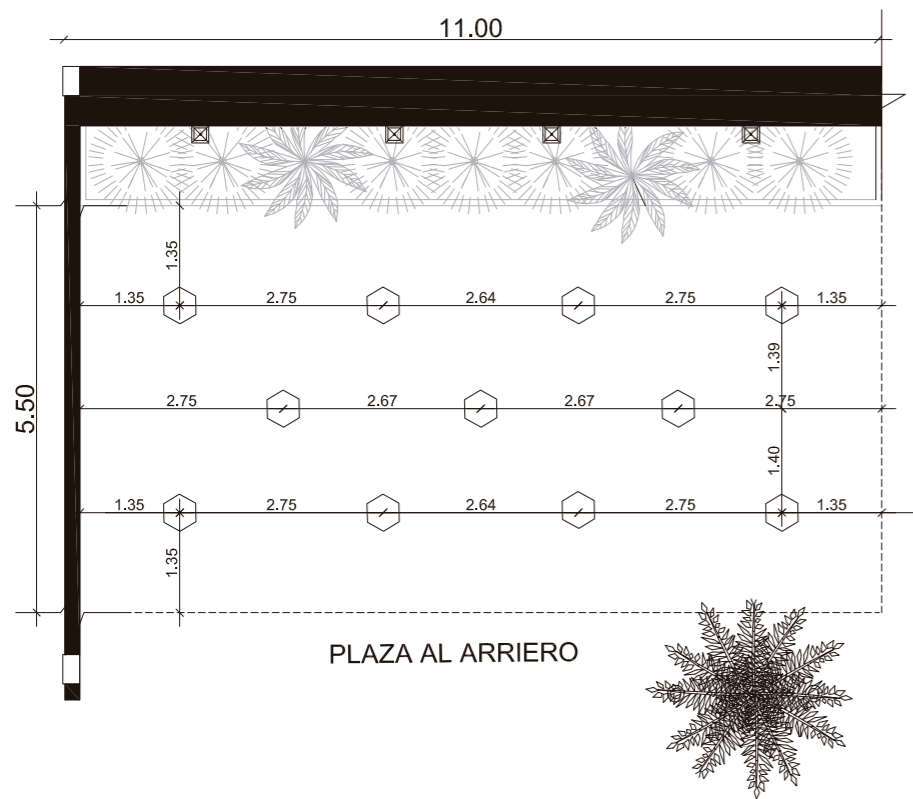

ÁREA DE COMEDOR CUBIERTA CON TENSOESTRUCTURA
esc 1-100

DATOS:

Ancho: 11.00 m
 Largo: 5.50 m
 Altura Total: 4.00 m
 Superficie: 60.5 m
 Flujo Luminoso: 2000 lm
 Tipo de Luminaria: Lámpara Estilo Vintaje Geometrizada con foco led con Filamento Zafiro.

Techo Reflexión: 0.45
 Paredes Reflexión: 0.25
 Suelo Reflexión: 0.40
 Factor de Mantenimiento: 0,8
 Factor de Utilización: 0,47

DISTANCIA DE SEPARACIÓN
 Distancia Máxima de Separación: 6 m

Distancia de Ancho: $11 / 4 = 2.75$
 Distancia de Ancho pared: $2.75 / 2 = 1.35$
 Distancia de Largo: $5.50 / 3 = 1.80$
 Distancia de Largo de pared: $2.75 / 2 = 1.35$

INDICE DEL LOCAL (K)

$$K = \frac{a \times b}{h(a + b)}$$

$$K = \frac{5.50 \times 11}{4(5.50 + 11.0)}$$

$$K = \frac{60.5}{66}$$

$$K = 0.91$$

FLUJO LUMINOSO (Q T)

$$Q T = \frac{E_m \times S}{C_u \times C_m}$$

$$Q T = \frac{150 \text{ luxes} \times 60.5}{0.47 \times 0.80}$$

$$Q T = \frac{9075}{0.376}$$

$$Q T = 24135 \text{ lumenes}$$

INDICE DE LUMINARIAS

$$NL = \frac{Q T}{n \times Q L}$$

$$NL = \frac{24135 \text{ lm}}{1 \times 2000 \text{ lm}}$$

$$NL = \frac{24135}{2000}$$

$$NL = 12.06 \text{ — } (12)$$

SIMBOLOGÍA		
CÓDIGO	MATERIAL	SIMBOLO
L3	Lámpara geométrica descolgada	



Detalles rápidos

Lugar del origen: Guangdong, China
 Número de Modelo: PL-209
 Tipo: Contemporáneo
 Número de luces: 1
 Curso de la vida de: 5000
 Voltaje de entrada: 90-260 v
 Apoyo regulador de: No
 Garantía (año): 2-año
 Estilo: Moderno contemporáneo
 Tensión de: 110 V-240 V
 Poder: MAX40W
 Bombilla está incluída: Sí

Marca: Tonglan
 Material: De hierro
 Fuente de luz: LED
 Flujo luminoso de L: 2000
 Ángulo de haz (*): Downlight
 CRI (Ra>): 85
 Uso: Boda, residencial, Hotel, Restaren, etc.
 Nombre del produc... Colgante luces
 Garantía: 2 años
 Embalaje: 1 pc/ctn
 MOQ: 1 pieza
 Tamaño de la lámp... 11,22*13,58 pulgadas

EMPLAZAMIENTO

$$N \text{ ancho} = \sqrt{\frac{N_{\text{total}} \times 5.50}{11.0}}$$

$$N \text{ ancho} = \sqrt{\frac{12 \times 5.50}{11.0}}$$

$$N \text{ ancho} = \sqrt{1.09 \times 5.50}$$

$$N \text{ ancho} = 2.44 = 3$$

EMPLAZAMIENTO

$$N \text{ largo} = \frac{\text{Nancho} \times (a)}{b}$$

$$N \text{ largo} = \frac{2.44 \times 5.50}{11.0}$$

$$N \text{ largo} = 2.44 \times 0.5$$

$$N \text{ largo} = 1.22 = 2$$

COMPROBACIÓN

$$E_m = \frac{NL \times n \times OL \times C_u \times C_m}{S}$$

$$E_m = \frac{12 \times 1 \times 2000 \text{ lm} \times 0.47 \times 0.80}{60.5}$$

$$E_m = \frac{9024}{60.5}$$

$$E_m = 149.15$$

La cantidad de Luminarias es la adecuada ya que cumple con los LM nesarios para el espacio a intervenir



FACULTAD DE ARQUITECTURA Y DISEÑO
 ESCUELA DE ARQUITECTURA INTERIOR

Ubicación del proyecto

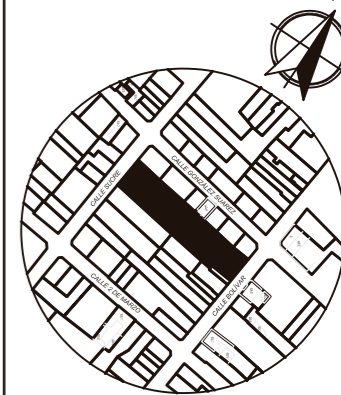

IMBABURA-ATUNTAQUI

TRABAJO FIN DE CARRERA

CENTRO CULTURAL TEMÁTICO PARA EL CANTÓN ANTONIO ANTE

AUTOR:

MAYRA FERNANDA JÁCOME NAVARRO

CONTENIDO:

CALCULO DE LUMINARIAS

ASESORIA:

ARQ. JIMENA VACAS

Escala:

1-100

Fecha:

2020

Lámina:

42

CENTRO CULTURAL TEMÁTICO PARA EL CANTÓN ANTONIO ANTE



RESTAURANTE ABIERTO

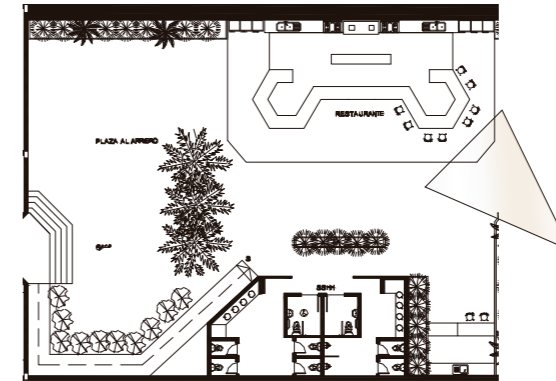

uola

FACULTAD DE ARQUITECTURA
Y DISEÑO

ESCUELA DE ARQUITECTURA
INTERIOR

Ubicación del proyecto

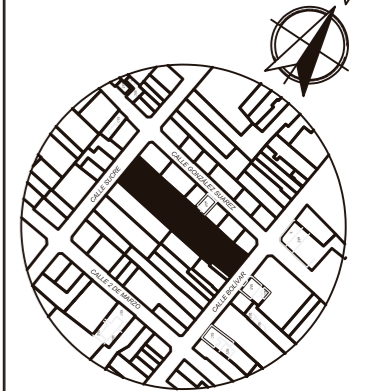

IMBABURA-ATUNTAQUI

TRABAJO FIN DE CARRERA

CENTRO CULTURAL TEMÁTICO
PARA EL CANTÓN ANTONIO ANTE

AUTOR:
MAYRA FERNANDA
JÁCOME NAVARRO

CONTENIDO:
RENDERS

ASESORIA:
ARQ. JIMENA VACAS

Escala:	Fecha:
S.E.	2020

Lámina:	43
---------	----

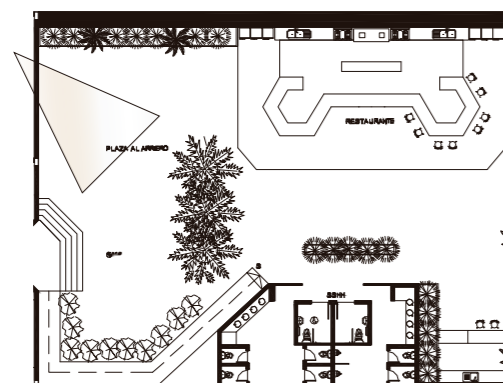

COMEDOR ABIERTO

CENTRO CULTURAL TEMÁTICO PARA EL CANTÓN ANTONIO ANTE



TIENDA DE SOUVENIRS

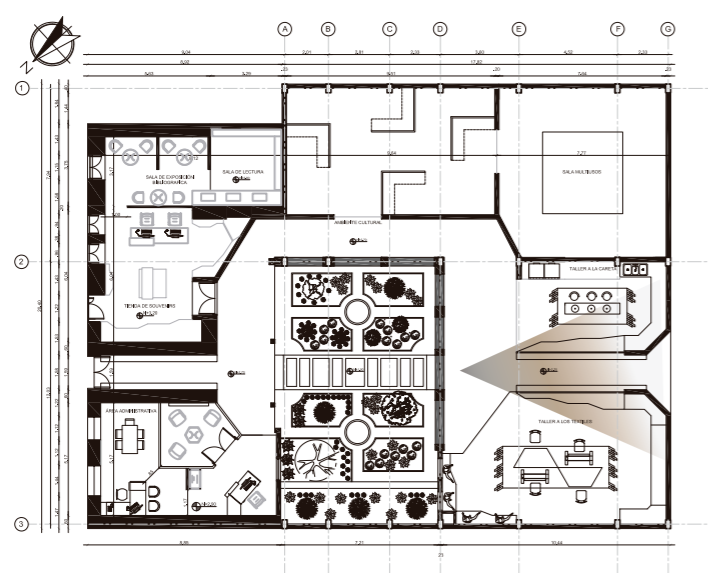
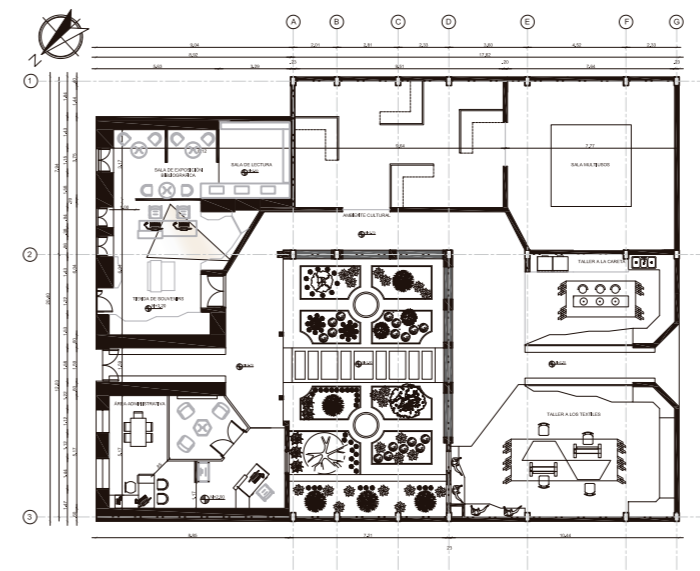

EXPOSICIÓN DE TALLERES



FACULTAD DE ARQUITECTURA
Y DISEÑO

ESCUELA DE ARQUITECTURA
INTERIOR

Ubicación del proyecto

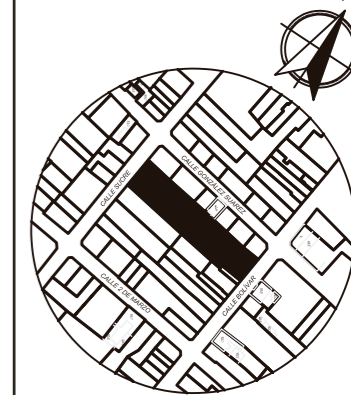

IMBABURA-ATUNTAQUI

TRABAJO FIN DE CARRERA

CENTRO CULTURAL TEMÁTICO
PARA EL CANTÓN ANTONIO ANTE

AUTOR:
MAYRA FERNANDA
JÁCOME NAVARRO

CONTENIDO:
RENDERS

ASESORIA:
ARQ. JIMENA VACAS

Escala:	Fecha:
S.E.	2020

Lámina:
44

CENTRO CULTURAL TEMÁTICO PARA EL CANTÓN ANTONIO ANTE



FACULTAD DE ARQUITECTURA
Y DISEÑO

ESCUELA DE ARQUITECTURA
INTERIOR

Ubicación del proyecto

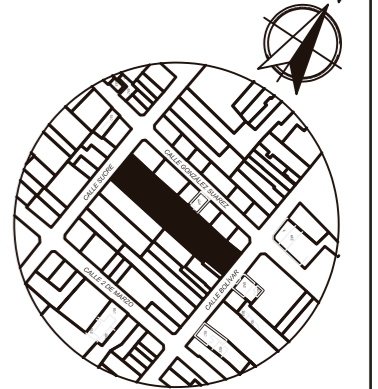

IMBABURA-ATUNTAQUI

TRABAJO FIN DE CARRERA

CENTRO CULTURAL TEMÁTICO
PARA EL CANTÓN ANTONIO ANTE

AUTOR:

MAYRA FERNANDA
JÁCOME NAVARRO

CONTENIDO:

RENDERS

ASESORIA:

ARQ. JIMENA VACAS

Escala:

S.E.

Fecha:

2020

Lámina:

45

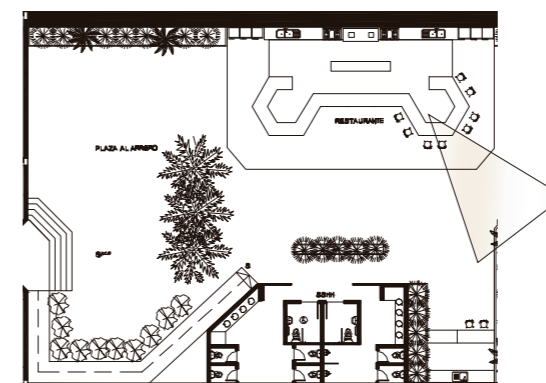

BAR -ÁGORA EXTERIOR

Ubicación del proyecto

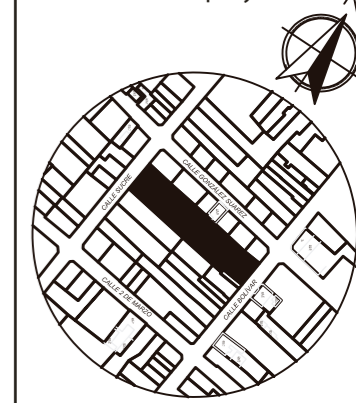

IMBABURA-ATUNTAQUI

TRABAJO FIN DE CARRERA

CENTRO CULTURAL TEMÁTICO
PARA EL CANTÓN ANTONIO ANTE

AUTOR:

MAYRA FERNANDA
JÁCOME NAVARRO

CONTENIDO:

PLANTA DE MOBILIARIO
Y
SIMBOLOGÍA

ASESORIA:

ARQ. JIMENA VACAS

Escala:

1-150

Fecha:

2020

Lámina:

46

SIMBOLOGÍA	
CÓDIGO	NOMBRE
M1	Mueble Expositor de Libros
M2	Mueble de Fotografías
M3	Sofa redondo
M4	Mesa Central
M5	Counter central
M6	Sillas con Soporte Curvo
M7	Mueble Exhibición de Sweaters
M8	Mueble Central
M9	Mueble Exhibición de Chalinas
M10	Mueble Exhibición de Artesanías
M11	Silla Tulip Eames
M12	Mesa de Reuniones
M13	Silla de Ruedas espaldar alto
M14	Escritorio Gerencia
M15	Silla de Burmeo
M16	Mini Counter
M17	Banca de color blanco
M18	Mueble de Exhibición
M19	Hornos para Yeso
M20	Mini Mesón de Apoyo
M39	Fregadero Industrial dos pozos
M22	Mesón de Trabajo
M23	Mueble Exhibición de Caretas
M24	Silla Bar Benq
M25	Mesa de Trabajo Artesanal
M26	Mueble Exhibición de Producción Textil
M27	Mesón de Plachado
M28	Mueble de Almacenaje de Telas
M29	Mueble de Almacenaje de Insumos
M30	Mesa de Corte y Diseño
M31	Maquina Overlock
M32	Maquina Recubridora
M33	Silla Nordica
M34	Mesa de Diseño
M35	Maniquies
M21	Butaca Verde
M59	Mesa central haxagonal



PLANTA DE SIMBOLOGÍA DE MOBILIARIO SECCIÓN 1
esc 1-150

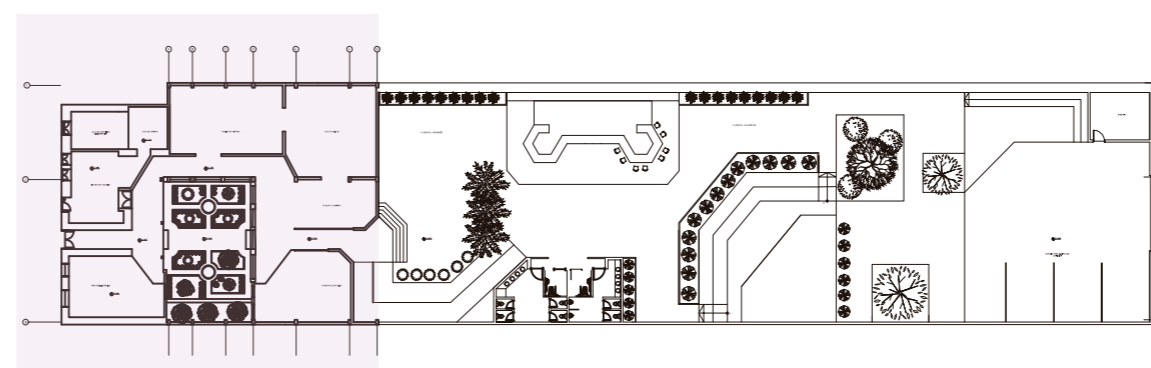

PLANTA SECCIONES
esc 1-800

Ubicación del proyecto

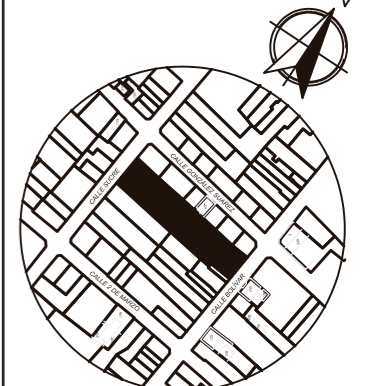

IMBABURA-ATUNTAQUI

TRABAJO FIN DE CARRERA

CENTRO CULTURAL TEMÁTICO
PARA EL CANTÓN ANTONIO ANTE

AUTOR:
MAYRA FERNANDA
JÁCOME NAVARRO

CONTENIDO:
PLANTA DE MOBILIARIO
Y
SIMBOLOGÍA

ASESORIA:
ARQ. JIMENA VACAS

Escala: 1-150
Fecha: 2020

Lámina:
47

SIMBOLOGÍA	
CÓDIGO	NOMBRE
M36	Silla Lund
M37	Mesa para Comedor
M38	Neveras Industriales
M39	Frejadero Industrial 2 pozos
M40	Cocina Encimera de Inducción
M41	Parrilla Industrial
M42	Campara de Extracción de Humo y Olores
M43	Isla Central
M44	Mueble Bar- Restaurante
M45	Silla Artesanal
M46	Pileta 3 niveles cuadrada
M47	Lavamanos
M48	Inodoros
M49	Urinarios
M50	Counter Bar
M51	Mesón de Trabajo Bar
M52	Frejadero de 1 pozo
M53	Exhibidor de Bar
M54	Espejos Redondos
M55	Mesón de Cocina
M60	Mesa Central Exterior
M61	Butaca Exterior



PLANTA DE SIMBOLOGÍA DE MOBILIARIO SECCIÓN 2
esc 1-150

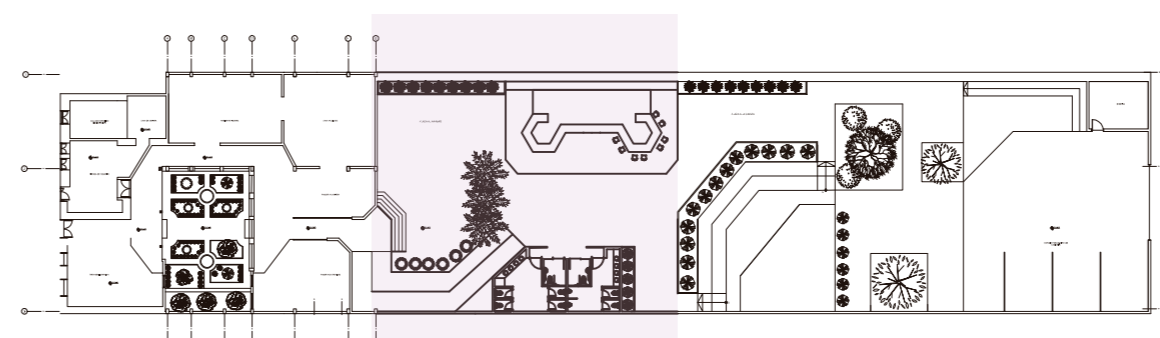

PLANTA SECCIONES
esc 1-800



PLANTA DE SIMBOLOGÍA DE MOBILIARIO SECCIÓN 3
esc 1-150

SIMBOLOGÍA	
CÓDIGO	NOMBRE
M56	Mesa para Exterior
M57	Banca Larga para Exterior
M58	Graderio

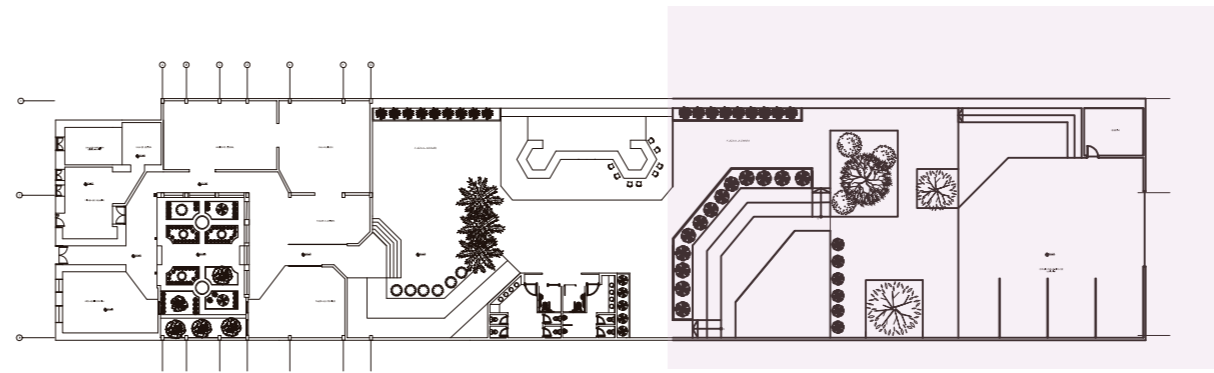

PLANTA SECCIONES
esc 1-800



FACULTAD DE ARQUITECTURA
Y DISEÑO

ESCUELA DE ARQUITECTURA
INTERIOR

Ubicación del proyecto

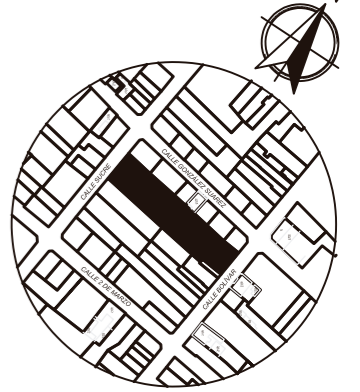

IMBABURA-ATUNTAQUI

TRABAJO FIN DE CARRERA

CENTRO CULTURAL TEMÁTICO
PARA EL CANTÓN ANTONIO ANTE

AUTOR:
MAYRA FERNANDA
JÁCOME NAVARRO







CONTENIDO:
PLANTA DE MOBILIARIO
Y
SIMBOLOGÍA

ASESORIA:
ARQ. JIMENA VACAS

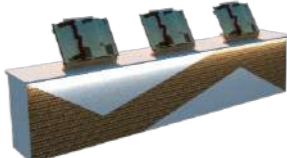
Escala: 1-150	Fecha: 2020
------------------	----------------

Lámina:
48

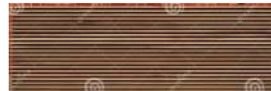
CATALOGO ACABADOS: MOBILIARIO

CÓDIGO	DESCRIPCIÓN	ESPECIFICACIÓN TÉCNICA	ESPACIO	IMAGEN
M1	Mueble de Expositor de libros	EXPOSITOR DE LIBROS DISEÑADO PARA EL PROYECTO Proveedor: Diseño Propio Especificación: Mueble de Mdf de color blanco, con estera e iluminación propia con un perfil led Materiales: Mdf de 2 cm de color blanco, con estera Dimensiones: 2.8 x 0.8 x 0.5 m	Sala de exposición Bibliográfica	
M2	Mueble de fotografías	MUEBLE DE FOTOGRAFIAS Proveedor: Diseño Propio Especificación: Mueble de madera de pino como marco, junto con tubería de bronce y espacio para montaje de fotografías Materiales: Madera de Pino, Tubos de bronce. Dimensiones: 2.8 x 6.0 x 0.3 m	Sala de exposición Bibliográfica	
M3	Sofa redondo	SOFA REDONDO Proveedor: Duramas Colección Angelo Especificación: Sofa tipo butaca de color blanco, con patas de aluminio color plateado y cojines en varias tonalidades grises. Materiales: Estructura de Aluminio, y mueble tapizado con aquaclean Dimensiones: 1.0 x 3.30 m	Sala de Lectura	
M4	Mesa Central	MESA CENTRAL Proveedor: Diseño Propio Especificación: Mesa de centro pequeña redonda, con patas de aluminio de color plateado Materiales: Estructura de Aluminio. Dimensiones: Ø50 cm	Sala de Lectura	
M5	Counter central	COUNTER CENTRAL Proveedor: Diseño Propio Especificación: Mueble tipo counter de carrizo con resina y estructura metálica Materiales: Mdf, en color blanco, carrizo con resina de color café y patas de estructura metálica Dimensiones: 0.60 x 0.9 m	Tienda de Souvenirs	
M6	Sillas con soporte curvo	SILLA CON SOPORTE CURVO Proveedor: Boyaca Especificación: Silla de oficina, con patas de aluminio con soporte lumbar diseñada con un contorno curvo Materiales: Estructura de Aluminio, tapiazada con cuero de color negro Dimensiones: 0.58 x 0.91 m	Tienda de Souvenirs	
M7	Mueble Exhibición de sweaters	MUEBLE EXHIBICIÓN DE SWEATERS Proveedor: Diseño Propio Especificación: Mueble de Mdf con formica imitación madera de pino, con estructura de metalica como elemento de exhibición Materiales: Mdf de color blanco, formica imitación madera, tubos metálicos. Dimensiones: 1.20 x 3.0 m	Tienda de Souvenirs	



FACULTAD DE ARQUITECTURA Y DISEÑO

ESCUELA DE ARQUITECTURA INTERIOR

Ubicación del proyecto

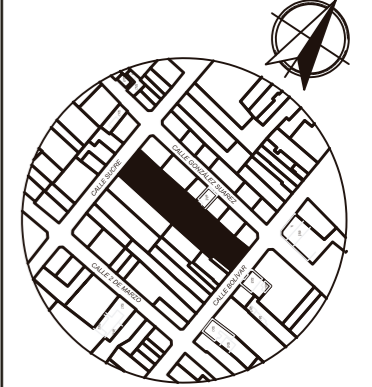

IMBABURA-ATUNTAQUI

TRABAJO FIN DE CARRERA

CENTRO CULTURAL TEMÁTICO PARA EL CANTÓN ANTONIO ANTE

AUTOR:

MAYRA FERNANDA JÁCOME NAVARRO

CONTENIDO:

PLANTA DE MOBILIARIO Y SIMBOLOGÍA

ASESORIA:

ARQ. JIMENA VACAS

Escala:

S.E







Fecha:

2020

Lámina:

49

CATALOGO ACABADOS: MOBILIARIO

CÓDIGO	DESCRIPCIÓN	ESPECIFICACIÓN TÉCNICA	ESPACIO	IMAGEN
M8	Mueble Central	MUEBLE CENTRAL Proveedor: Diseño Propio Especificación: Mueble de Mdf con formica imitación madera de pino, con patas metálicas a niveles distintos para exhibición de producto textiles Materiales: Mdf de color blanco, formica imitación madera de pino, tubos redondos metálicos de metal. Dimensiones: 1.0 x 0.5 m	Tienda de Souvenirs	
M9	Mueble Exhibición de Chalitas	MUEBLE EXHIBICIÓN DE SWEATERS Proveedor: Diseño Propio Especificación: Mueble de Mdf con formica imitación madera de pino, con estructura de metalica como elemento de exhibición Materiales: Mdf de color blanco, formica imitación madera, tubos metálicos. Dimensiones: 1.20 x 3.0 m	Tienda de Souvenirs	
M10	Mueble Exhibición de Artesanías	MUEBLE EXHIBICIÓN DE SWEATERS Proveedor: Diseño Propio Especificación: Mueble de Mdf con formica imitación madera de pino, con estructura de metalica como elemento de exhibición Materiales: Mdf de color blanco, formica imitación madera, tubos metálicos. Dimensiones: 1.20 x 3.0 m	Tienda de Souvenirs	
M11	Silla Tulip Eames	SILLA TULIP EAMES Proveedor: Ikea Especificación: Silla de color negro y Maderado, de 4 patas enlazadas entre sí Materiales: Estructura de Madera, y Poliuretano Dimensiones: 0.50 x 0.90 m	Área Administrativa	
M12	Mesa de Reuniones	MESA DE REUNIONES Proveedor: Ikea Especificación: Mesa para reuniones con tablero de color blanco y 4 patas de abedul Materiales: Patas de Abedul y Chapa de madera encolada en color blanco. Dimensiones: 1.50 x 0.85 m	Área Administrativa	
M13	Silla con Ruedas espaldar alto	SILLA CON RUEDAS ESPALDAR ALTO Proveedor: Boyaca Especificación: Silla de oficina contemporánea, con espaldar alto y asiento giratorio. Materiales: Estructura de Acero cromado y tapizada con cuero negro Dimensiones: 0.55 x 1.08 m	Área Administrativa	
M14	Escritorio Gerencia	ESCRITORIO GERENCIA Proveedor: Tempo Desing Especificación: Mueble de Escritorio con almacenaje y área para implementos tecnológicos. Materiales: Mdf de color blanco, patas de acero cromado y madera solida en el talero Dimensiones: 0.70 x 2.0 m	Área Administrativa	

uda

FACULTAD DE ARQUITECTURA
Y DISEÑO

ESCUELA DE ARQUITECTURA
INTERIOR

Ubicación del proyecto

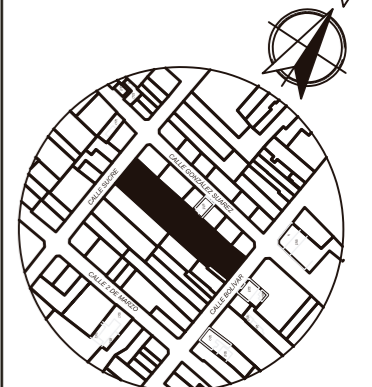

IMBABURA-ATUNTAQUI

TRABAJO FIN DE CARRERA

CENTRO CULTURAL TEMÁTICO
PARA EL CANTÓN ANTONIO ANTE

AUTOR:

MAYRA FERNANDA
JÁCOME NAVARRO

CONTENIDO:

PLANTA DE MOBILIARIO
Y
SIMBOLOGÍA

ASESORIA:

ARQ. JIMENA VACAS

Escala:

S.E

Fecha:

2020

Lámina:

50

CATALOGO ACABADOS: MOBILIARIO

CÓDIGO	DESCRIPCIÓN	ESPECIFICACIÓN TÉCNICA	ESPACIO	IMAGEN
M15	Silla de Burmeo	SILLA DE BURMEO Proveedor: DVO Ecuador Especificación: Silla con tablero base, revestimiento de poliester blanco y reapal- do de madera contrachapada Materiales: Madera Contrachapada, y patas de acero Dimensiones: 0.67 x .086 m	Área Administrativa	
M16	Mini Counter	MINI COUNTER Proveedor: Tempo Diseño Especificación: Counter pequeño para recepción con formas de superposición de elemetos Materiales: Mdf en color blanco, negro y formica de Madera Dimensiones: 1.30 x 1.0 m	Área Administrativa	
M17	Bnaca de color blanco	BANCA DE COLOR BLANCO Proveedor: Duramas Colección Angelo Especificación: Banca de color blanco, para 3 personas, con patas de aluminio color plateado y tapizado blanco. Materiales: Estructura de Aluminio, y mueble tapizado con aquaclean en color blanco Dimensiones: 0.70 x 1.20 x 0.45 m	Área Administrativa	
M18	Mueble Emblemático Mueble de Exhibición	MUEBLE DE EXHIBICIÓN Proveedor: Diseño Propio Especificación: Mueble modular para exhibición de productos y estructura de Mdf ligera que puede cambiar de acuerdo a la exhibición Materiales: Mdf de color blanco y negro con iluminación Propia Dimensiones: 0.60 x 3.0 m	Ambiente Cultural	
M19	Hornos para Yeso	HORNOS PARA YESO Proveedor: Importado Especificación: Horno para yeso y arcilla, con una potencia 1300°, eléctrico Materiales: Acero Inoxidable Dimensiones: 0.60 x 0.60	Taller a la Caretá	
M20	Mesón de Apoyo	MESÓN DE APOYO Proveedor: Diseño Basico Especificación: Mesón Basico para sosten de Hornos Materiales: Estructura Mdf y Tablero Anticalor con pintura Epoxica de color azul. Dimensiones: 0.70 x 0.85 m	Taller a la Caretá	
M21	Butaca verde	BUTACA VERDE Proveedor: DVO Ecuador Especificación: Butaca con estructura metálica de acero y con aquaclean de color verde Materiales: Estructura y patas de acero, con tapizado de color verde de aqua- clean Dimensiones: 0.67 x .086 m	Área Administrativa	



FACULTAD DE ARQUITECTURA
Y DISEÑO
ESCUELA DE ARQUITECTURA
INTERIOR

Ubicación del proyecto

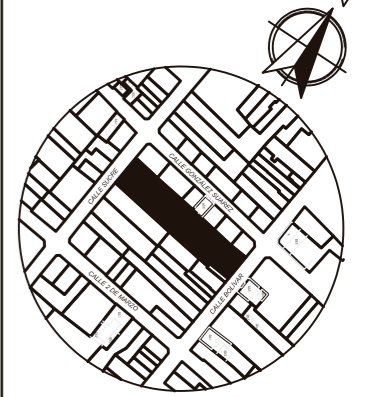

IMBABURA-ATUNTAQUI

TRABAJO FIN DE CARRERA

CENTRO CULTURAL TEMÁTICO
PARA EL CANTÓN ANTONIO ANTE

AUTOR:

MAYRA FERNANDA
JÁCOME NAVARRO

CONTENIDO:

PLANTA DE ILUMINACIÓN
Y
SIMBOLOGÍA

ASESORIA:

ARQ. JIMENA VACAS

Escala:

S.E





Fecha:

2020

Lámina:

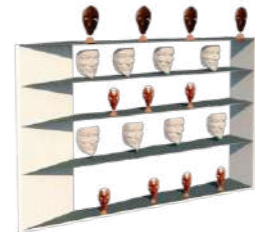
51

CATALOGO ACABADOS: MOBILIARIO

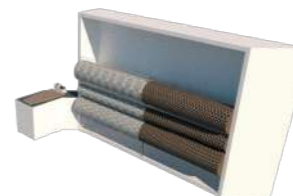
CÓDIGO	DESCRIPCIÓN	ESPECIFICACIÓN TÉCNICA	ESPACIO	IMAGEN
M22	Mesón de Trabajo	MESÓN DE TRABAJO Proveedor: Diseño Propio Especificación: Mesón de Trabajo con lavamanos incluido de granito, con almacenamiento Materiales: Mdf de color blanco, granito tono azul oscuro Dimensiones: altura 0.80 m y profundidad 0.60 m	Taller a la Careta	
M23	Mueble Exhibición de Caretas	MUEBLE EXHIBICIÓN DE CARETAS Proveedor: Diseño Propio Especificación: Mueble de Exhibición de caretas con estanterías ubicados a 50cm de distancia Materiales: Mdf en color blanco, y tableros de mdf con formica azul oscura Dimensiones: 0.40 x 3.0 m	Taller a la Careta	
M24	Sillas Bar Benq	SILLAS BAR BENQ Proveedor: Boyaca Especificación: Silla tipo bar con base de hierro en acabado cromo y asiento tejido, incluye un pistón para regular la altura Materiales: Estructura de Hierro y asiento tejido en color rosado Dimensiones: 0.34 x 0.70 m	Taller a la Careta	
M25	Mesa de Trabajo Artesanal	MESA DE TRABAJO ARTESANAL Proveedor: Diseño Propio Especificación: Mueble de trabajo artesanal de acrílico con tablero de Mdf y maniqués de rostro como molde de careta Materiales: Acrílico transparente y tablero de mdf. Dimensiones: 0.45 x 1.0 m	Taller a la Careta	
M26	Mueble Exhibición de Producción textil	MUEBLE EXHIBICIÓN DE PRODUCCIÓN TEXTIL Proveedor: Diseño Propio Especificación: Mueble Exhibidor de textiles con espacio de almacenamiento. Materiales: Mdf de color blanco y tableros de mdf de color azul oscuro Dimensiones: 0.45 x 3.0 m	Taller al Textil	
M27	Mesón de Planchado	MESÓN DE PLANCHADO Proveedor: Diseño Propio Especificación: Mesón para planchado con tablero de poliéster y almacenaje para agua que incluye la plancha Materiales: Estructura de Mdf blanco y azul oscuro y tablero de poliéster Dimensiones: 0.60 x 0.85 m	Taller al Textil	
M28	Mueble de Almacenaje de Telas	MUEBLE DE ALMACENAJE DE TELAS Proveedor: Diseño Propio Especificación: Mueble de almacenaje de telas por medio de tubos redondo que permiten movimiento Materiales: Mdf de color blanco y tubos redondos metálicos anclados a estructura. Dimensiones: 0.60 x 3.0 m	Taller al Textil	



FACULTAD DE ARQUITECTURA Y DISEÑO

ESCUELA DE ARQUITECTURA INTERIOR

Ubicación del proyecto

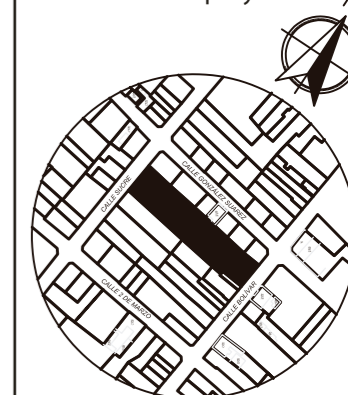

IMBABURA-ATUNTAQUI

TRABAJO FIN DE CARRERA

CENTRO CULTURAL TEMÁTICO PARA EL CANTÓN ANTONIO ANTE

AUTOR:

MAYRA FERNANDA JÁCOME NAVARRO

CONTENIDO:

PLANTA DE ILUMINACIÓN Y SIMBOLOGÍA

ASESORIA:

ARQ. JIMENA VACAS

Escala:

S.E







Fecha:

2020

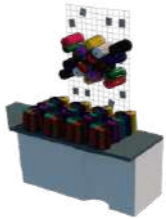
Lámina:

52

CATALOGO ACABADOS: MOBILIARIO

CÓDIGO	DESCRIPCIÓN	ESPECIFICACIÓN TÉCNICA	ESPACIO	IMAGEN
M29	Mueble de Almacenaje de Insumos	MUEBLE DE ALMACENAJE DE INSUMOS Proveedor: Diseño Propio Especificación: Mueble de almacenaje de insumos con espacio para colocación de conos de lana sobre tablero y malla anclada para la misma función. Materiales: Mdf de color blanco y azul oscuro y malla electrosoldada Dimensiones: 0.60 x 0.85	Taller al Textil	
M30	Mesa de Corte y Diseño	MESA DE CORTE Y DISEÑO Proveedor: Diseño Propio Especificación: Mesa de corte y diseño de forma de trapecio con patas de tubos metálicos. Materiales: Tablero de Formica y tubos metálicos Dimensiones: 0.80 x 0.85 m	Taller al Textil	
M31	Maquina Overlock	MAQUINA OVERLOCK Proveedor: Inducon - Pebasus Especificación: Máquina overlock industrial pegasus 4 hilos semipesada set completo, Dimensiones: 0.60 x 0.40 cm	Taller al Textil	
M32	Maquina Recubridora	MAQUINA RECUBRIDORA Proveedor: Inducon - Juki Especificación: Máquina recubridora de 3 agujas doble cadeneta con recubridor superior y inferior para puntada regular. Dimensiones: 0.70 x 0.35 m	Taller al Textil	
M33	Silla Nordica	SILLA NORDICA Proveedor: Boyaca Especificación: Silla de cuatro patas de poliuretano y con base tapiazada de chenilla rosada Materiales: Patas de abedul y poliuretano Dimensiones: 0.50 x 0.90 m	Taller al Textil	
M34	Mesa de Diseño	MINI MESÓN DE APOYO Proveedor: Diseño Propio Especificación: Mesa de Apoyo para maniquies de mdf de color azul a diferentes niveles Materiales: Mdf de color azul oscuro Dimensiones: 0.20 x 0.60	Taller al Textil	
M35	Maniquies	MANIQUIES DE ESTILO ARTESANAL Proveedor: Barak Distribuidora Especificación: Maniqui Artesanal con base de madera para exhibición Materiales: Estructura de Madera recubierta de lona Dimensiones: 0.30 x 2.10	Taller al Textil	



FACULTAD DE ARQUITECTURA
Y DISEÑO

ESCUELA DE ARQUITECTURA
INTERIOR

Ubicación del proyecto

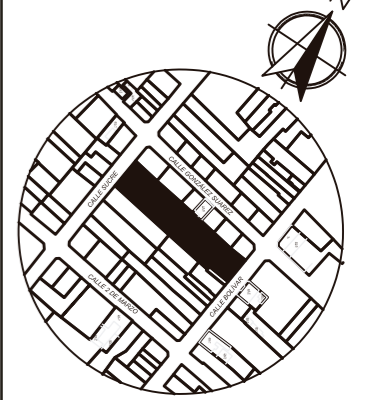

IMBABURA-ATUNTAQUI

TRABAJO FIN DE CARRERA

CENTRO CULTURAL TEMÁTICO
PARA EL CANTÓN ANTONIO ANTE

AUTOR:

MAYRA FERNANDA
JÁCOME NAVARRO

CONTENIDO:

PLANTA DE ILUMINACIÓN
Y
SIMBOLOGÍA

ASESORIA:

ARQ. JIMENA VACAS

Escala:

S.E







Fecha:

2020

Lámina:

53

CATALOGO ACABADOS: MOBILIARIO

CÓDIGO	DESCRIPCIÓN	ESPECIFICACIÓN TÉCNICA	ESPACIO	IMAGEN
M36	Silla Lund	SILLA LUND Proveedor: Diseño Propio Especificación: Compuesta de Madera en toda su estructura Materiales: Madera Contrachapada Dimensiones: 75 × 51 × 50 cm	Comedor Plaza al Arriero	
M37	Mesa para comedor	MESA PARA COMEDOR Proveedor: Diseño Propio Especificación: Mesa redonde para comedor de madera de abeto con patas de acero Materiales: Madera de Abeto y Tubos Metálicos Dimensiones: Ø 70	Comedor Plaza al Arriero	
M38	Neveras Industriales	NEVERAS INDUSTRIALES Proveedor: Mabe Especificación: Nevera de acero Inoxidable tipo frigorifico con puerta de crisal y sistema de refrigeración de aire forzado Materiales: Acero Inoxidable Dimensiones: 0.60 x 0.40 cm	Restaurante	
M39	Fregadero Industrial 2 pozos	FREGADERO INDUSTRIAL DOS POZOS Proveedor: Boyaca Especificación : Frigorifico de dos pozos de acero inoxidable, con valcula de canasta de 3 1/2'', con cubeta de 20 cm Materiales: Acero Inoxidable Dimensiones: 1.20 x 0.90 m	Restaurante Taller a la Careta	
M40	Cocina encimera de Inducción	COCINA ENCIMERA DE INDUCCIÓN Proveedor: Indurama Especificación : Cocina de 5 servicios, con control digital, modelo EI-4PV y un consumo de 0.35 W Materiales: Acero Inoxidable Dimensiones: 0.90 x 0.70 m	Restaurante	
M41	Parrilla Industrial	PARRILLA INDUSTRIAL Proveedor: Indurama Especificación : Plancha de asar electrica con resistencia de 4 temperaturas Materiales: Acero Inoxidable Dimensiones: 0.70 x 0.55 cm	Restaurante	
M42	Campana de Extracción de humo y olores	CAMPANA DE EXTRACCIÓN DE HUMO Y OLORES Proveedor: Teka Especificación : Campana de Extracción de olores con control touc y un capacidad de 701 m3/h Materiales: Acero Inoxidable Dimensiones: 0.90 x 2.0 m	Restaurante	



FACULTAD DE ARQUITECTURA
Y DISEÑO
ESCUELA DE ARQUITECTURA
INTERIOR

Ubicación del proyecto

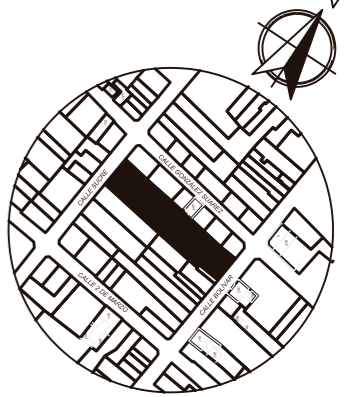

IMBABURA-ATUNTAQUI

TRABAJO FIN DE CARRERA

CENTRO CULTURAL TEMÁTICO
PARA EL CANTÓN ANTONIO ANTE

AUTOR:

MAYRA FERNANDA
JÁCOME NAVARRO

CONTENIDO:

PLANTA DE ILUMINACIÓN
Y
SIMBOLOGÍA

ASESORIA:

ARQ. JIMENA VACAS

Escala:

S.E







Fecha:

2020

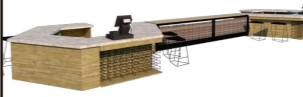
Lámina:

54

CATALOGO ACABADOS: MOBILIARIO

CÓDIGO	DESCRIPCIÓN	ESPECIFICACIÓN TÉCNICA	ESPACIO	IMAGEN
M43	Isla Central	ISLA CENTRAL Proveedor: Diseño Propio Especificación: Isla de Mdf con tablero de granito y almacenaje de hornos en su interior Materiales: Mdf de color blanco y tablero de granito de color gris Dimensiones: 0.50 x 0.70 m	Restaurante	
M44	Mueble Emblemático Mueble Bar Restaurante	MUEBLE BAR RESTAURANTE Proveedor: Diseño Propio Especificación: Mueble doble uso de 2 modulos para atención al cliente de madera solida con almacenamiento Materiales: Madera solida, marmol blanco y tubos de aluminio con malla electro-soldada Dimensiones: 11.60 x 3.00 m	Restaurante	
M45	Silla Artesanal	SILLA ARTESANAL Proveedor: Diseño Artesanal Especificación: Silla de Estructura Metálica con Madera solida y espaldar de Madera contrachapada Materiales: Madera y metal Dimensiones: 0.34 x 0.70 m	Restaurante	
M46	Pileta 3 niveles cuadrada	PILETA 3 NIVELES CUADRADA Proveedor: Diseño Propio Especificación :Pileta de 3 niveles con caída de agua por medio de bomba incorporada por medio de mangueras y sistema amigable con el ambiente Materiales: Piedra Cascada Dimensiones: 0.50 x 0.50 m	SSHH	
M47	Lavamanos	LAVAMANOS Proveedor: Briggs Especificación: Lavamnos de porcelana redondo con instalación de griferia en mesón Materiales: Porcelana Dimensiones: 20 x 20 x 60 cm	SSHH	
M48	Inodoros	INODOROS Proveedor: Briggs Especificación: Asiento Fontana slow down anti-scratch, Herraje, Carrier metálico con tanque empotrado, Pulsador Dual Flush, Set de Anclaje Taza Pared Materiales: Estructura de Aluminio, tapiazada con cuero de color negro Dimensiones: 35.8 x 54.2 cm	SSHH	
M49	Urinarios	URINARIOS Proveedor: Briggs Especificación:Urinario de alto rendimiento y gran presencia con elegantes terminaciones.Incluye sifón de porcelana integrado para colgar al muro. Materiales: Porcelana Dimensiones: 72 x 49.5 cm	SSHH	



FACULTAD DE ARQUITECTURA
Y DISEÑO

ESCUELA DE ARQUITECTURA
INTERIOR

Ubicación del proyecto

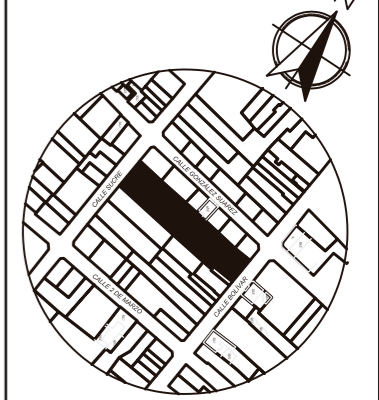

IMBABURA-ATUNTAQUI

TRABAJO FIN DE CARRERA

CENTRO CULTURAL TEMÁTICO
PARA EL CANTÓN ANTONIO ANTE

AUTOR:

MAYRA FERNANDA
JÁCOME NAVARRO

CONTENIDO:

PLANTA DE ILUMINACIÓN
Y
SIMBOLOGÍA

ASESORIA:

ARQ. JIMENA VACAS

Escala:

S.E







Fecha:

2020

Lámina:

55

CATALOGO ACABADOS: MOBILIARIO

CÓDIGO	DESCRIPCIÓN	ESPECIFICACIÓN TÉCNICA	ESPACIO	IMAGEN
M50	Counter Bar	COUNTER BAR Proveedor: Diseño Propio Especificación: Mesón de trabajo para bar con espacio de preparación de marmol negro y espacios de almacenaje, en la vista frontal con luz propia Materiales: Mdf de color blanco y almacenaje de color negro Dimensiones: 0.60 x 1.10 m	Bar	
M51	Mesón de Trabajo Bar	MESÓN DE TRABAJO BAR Proveedor: Diseño Propio Especificación: Mesón de trabajo de bar con espacio para colocación de botellas y fregadero empotrado en mueble, espacio de preparación de marmol negro Materiales: Mdf en color blanco, almaceaje de Mdf de color negro y madera de adedul Dimensiones: 3.0 x 3.0 x 0.60	Bar	
M52	Frejadero de 1 pozo	FREJADERO INDUSTRIAL UN POZO Proveedor: Boyaca Especificación : Frigorifico de un pozo de acero inoxidable, con valcula de canasta de 3 1/2'', con cubeta de 20 cm Materiales: Acero Inoxidable Dimensiones: 1.20 x 0.90 m	Bar	
M53	Exhibidor de Bar	EXHIBIDOR DE BAR Proveedor: Diseño Propio Especificación :Exhibidor anclado a pergola con espacio para colocación de copas Materiales: Madera contrachapada con dobles en los lados Dimensiones: 0.80 x 0.80 x 0.30	Bar	
M54	Espejos Redondos	ESPEJOS REDONDOS Proveedor: Boyaca Especificación: Espejo Redondo con marco de color netro Materiales: Espenos Dimensiones: Ø 50 cm	SSHH	
M55	Mesón de Cocina	MESÓN DE APOYO PARA COCINA Proveedor: Boyaca Especificación: Mesón de acero inoxidable con almacenaje y facil limpieza Materiales: Acero Inoxidable Dimensiones: 0.60 x 0.80 m	Restaurante	
M56	Mesa para Exterior	MESA PARA EXTERIOR Proveedor: Diseño Propio Especificación: Mesón Imitación Madera de PVC con pata de planchas de acero dobladas en L Materiales: PVC y planchas de acero Dimensiones: 0.70 x 0.80 x 0.85 m	Ágora Exterior	



FACULTAD DE ARQUITECTURA
Y DISEÑO

ESCUELA DE ARQUITECTURA
INTERIOR

Ubicación del proyecto

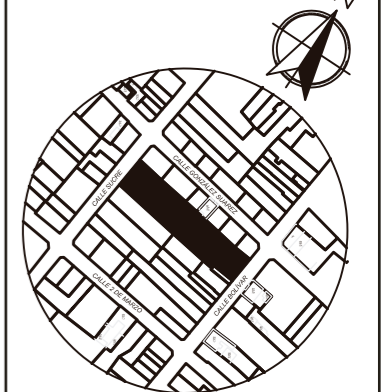

IMBABURA-ATUNTAQUI

TRABAJO FIN DE CARRERA

CENTRO CULTURAL TEMÁTICO
PARA EL CANTÓN ANTONIO ANTE

AUTOR:

MAYRA FERNANDA
JÁCOME NAVARRO

CONTENIDO:

PLANTA DE ILUMINACIÓN
Y
SIMBOLOGÍA

ASESORIA:

ARQ. JIMENA VACAS

Escala:

S.E





Fecha:

2020

Lámina:

56

CATALOGO ACABADOS: MOBILIARIO

CÓDIGO	DESCRIPCIÓN	ESPECIFICACIÓN TÉCNICA	ESPACIO	IMAGEN
M57	Banca Larga para Exterior	BANCA LARGA PARA EXTERIOR Proveedor: Diseño Propio Especificación: Banca Imitación Madera de PVC y pata de plancha de acero doblada en L Materiales: PVC y planchas de acero Dimensiones: 0.45 x 0.85 m	Ágora Exterior	
M58	Graderio	GRADERIO Proveedor: Diseño Propio Especificación: Graderio para Agora a diferentes niveles para la creación de interacción visual, con estructura metálica en el graderio y tableros de fibrocemento para colocación de materiales como el porcelanato y deck Materiales: Porcelanato blanco. deck para exteriores y porcelanato imitación madera Dimensiones: 1.35 x 0.45 cm	Ágora Exterior	
M59	Mesa de Centro Hexagonal	MESA DE CENTRO HEXAGONAL Proveedor: DVO Ecuador Especificación: mesa con estructura de metal dorado, y tablero de vidrio Materiales: Estructura metálica de color dorado, con tablero de vidrio de 4mm. Dimensiones: 60 cm	Ágora Exterior	
M60	Mesa de Centro Exterior	MESA EXTERIOR Proveedor: DVO Ecuador Especificación: mesa con estructura de acero negro, y tablero de marmol blanco. Materiales: Estructura polietireno de acero negro, con tablero de marmol blanco. Dimensiones: Ø 60 cm	Ágora Exterior	
M60	Butaca Exterior	BUTACA EXTERIOR Proveedor: DVO Ecuador Especificación: Butaca con estructura de polietireno tipo ratam, y con aquaclean de color verde Materiales: Estructura polietireno de ratam, con tapizado de color verde de aquaclean Dimensiones: 0.67 x .086 m	Ágora Exterior	

uda

FACULTAD DE ARQUITECTURA Y DISEÑO

ESCUELA DE ARQUITECTURA INTERIOR

Ubicación del proyecto

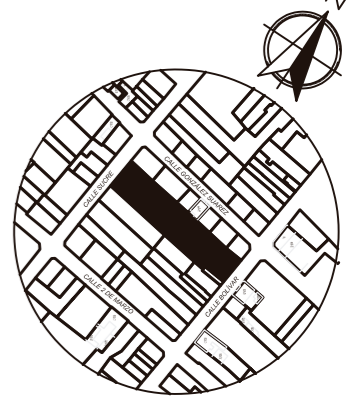

IMBABURA-ATUNTAQUI

TRABAJO FIN DE CARRERA

CENTRO CULTURAL TEMÁTICO PARA EL CANTÓN ANTONIO ANTE

AUTOR:

MAYRA FERNANDA JÁCOME NAVARRO

CONTENIDO:

PLANTA DE ILUMINACIÓN Y SIMBOLOGÍA

ASESORIA:

ARQ. JIMENA VACAS

Escala:

S.E

Fecha:

2020

Lámina:

57

MUEBLE EMBLEMÁTICO BAR - RESTAURANTE

MATERIALIDAD



Troncos de madera

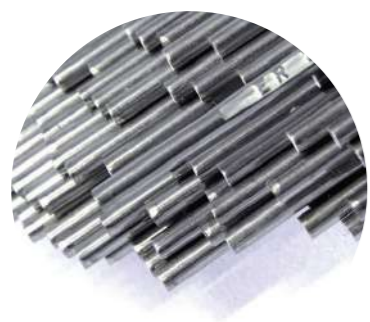

Tubos de Aluminio Redondos



Tubos Metálicos de 3x3 cm



Madera Solida de Abedul

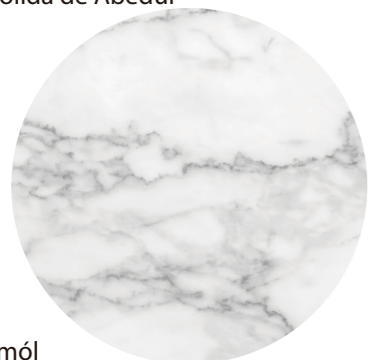

Marmól



MATERIALIDAD

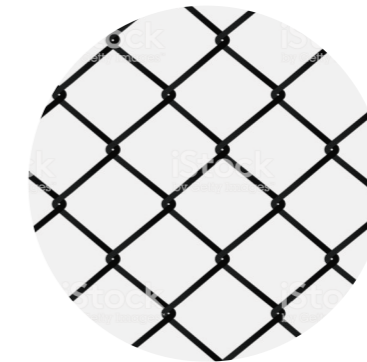

Malla Metálica



Madera Laminada Obscura con formica



MODULO 1

El primer modulo del mueble se compone de marmól, madera laminada con estructura de tubos metálicos y almacenaje en la parte interior del mismo, como resalte a su diseño en la parte exterior se cuenta con un entramado realizado por medio de tubos de metal redondos con 1cm de diámetro soldados entre si.

MODULO 2

El modulo tiene como objetivo presentar el punto de enfoque del lugar que es la cocina por lo cual este modulo tiene como característica el ser simple, se compone por tubos metálicos, una malla metálica y madera laminada con formica, además para dar un toque elegante en su interior ponen proncos de madera de 10 cm de diámetro

uola

FACULTAD DE ARQUITECTURA Y DISEÑO

ESCUELA DE ARQUITECTURA INTERIOR

Ubicación del proyecto

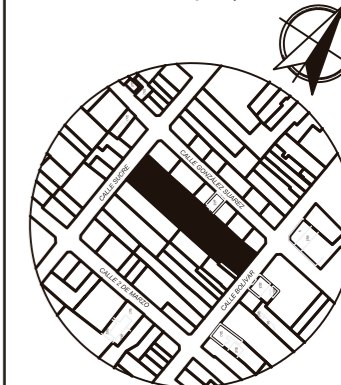

IMBABURA-ATUNTAQUI

TRABAJO FIN DE CARRERA

CENTRO CULTURAL TEMÁTICO PARA EL CANTÓN ANTONIO ANTE

AUTOR:

MAYRA FERNANDA JÁCOME NAVARRO

CONTENIDO:

MUEBLES EMBLEMÁTICOS BAR-RESTAURANTE

ASESORIA:

ARQ. JIMENA VACAS

Escala:

S.E

Fecha:

2020

Lámina:

58

MUEBLE EMBLEMÁTICO BAR - RESTAURANTE

MODULO 1

ISOMETRIA DEL MUEBLE

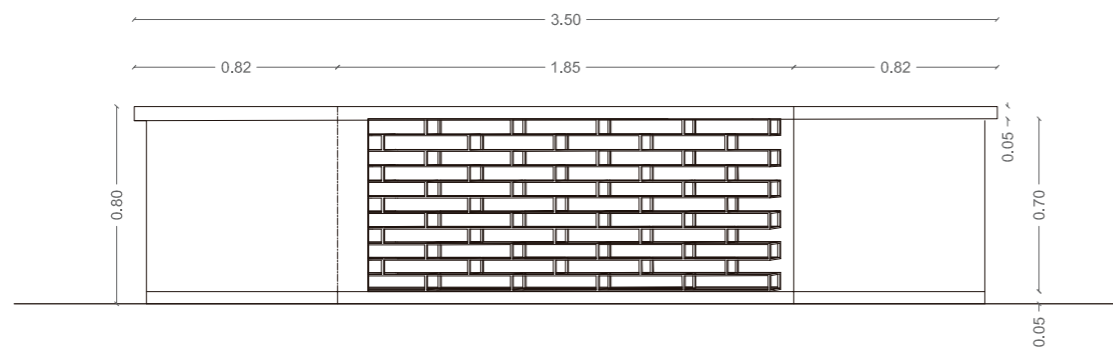

VISTA FRONTAL
esc : 1-30

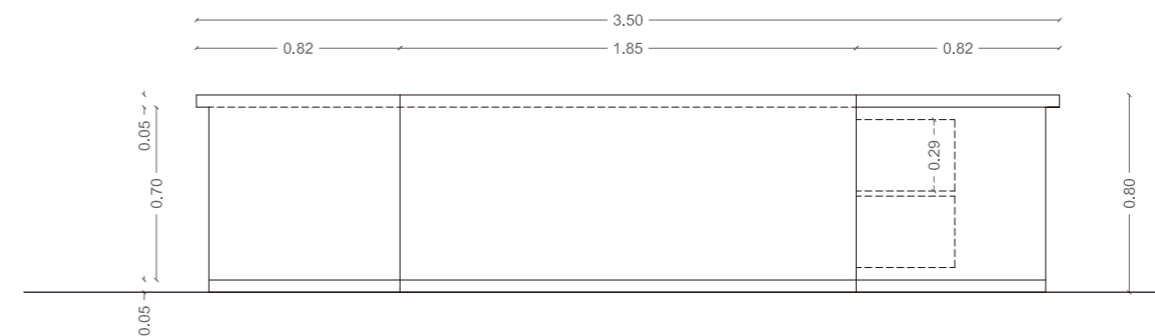

VISTA POSTERIOR
esc : 1-30

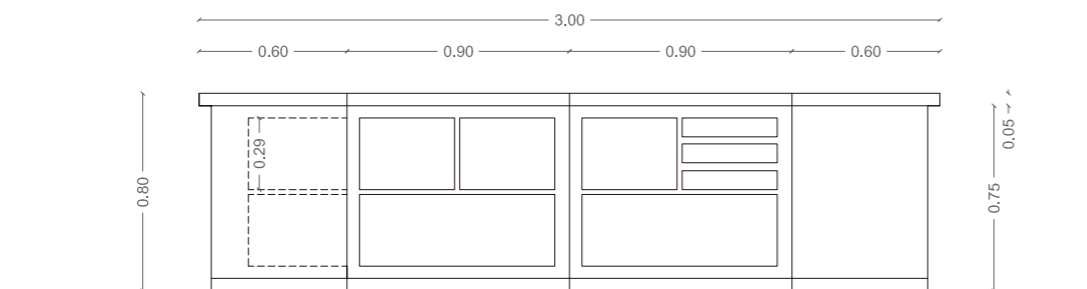

VISTA LATERAL DERECHA
esc : 1-30



FACULTAD DE ARQUITECTURA
Y DISEÑO

ESCUELA DE ARQUITECTURA
INTERIOR

Ubicación del proyecto

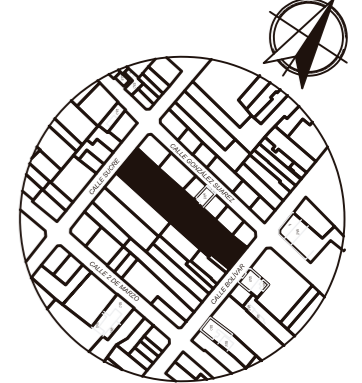

IMBABURA-ATUNTAQUI

TRABAJO FIN DE CARRERA

CENTRO CULTURAL TEMÁTICO
PARA EL CANTÓN ANTONIO ANTE

AUTOR:
MAYRA FERNANDA
JÁCOME NAVARRO

CONTENIDO:
MUEBLES EMBLEMÁTICOS
BAR-RESTAURANTE

ASESORIA:
ARQ. JIMENA VACAS

Escala: 1-30	Fecha: 2020
-----------------	----------------

Lámina:
59

MUEBLE EMBLEMÁTICO BAR - RESTAURANTE

MODULO 1

ISOMETRIA DEL MUEBLE

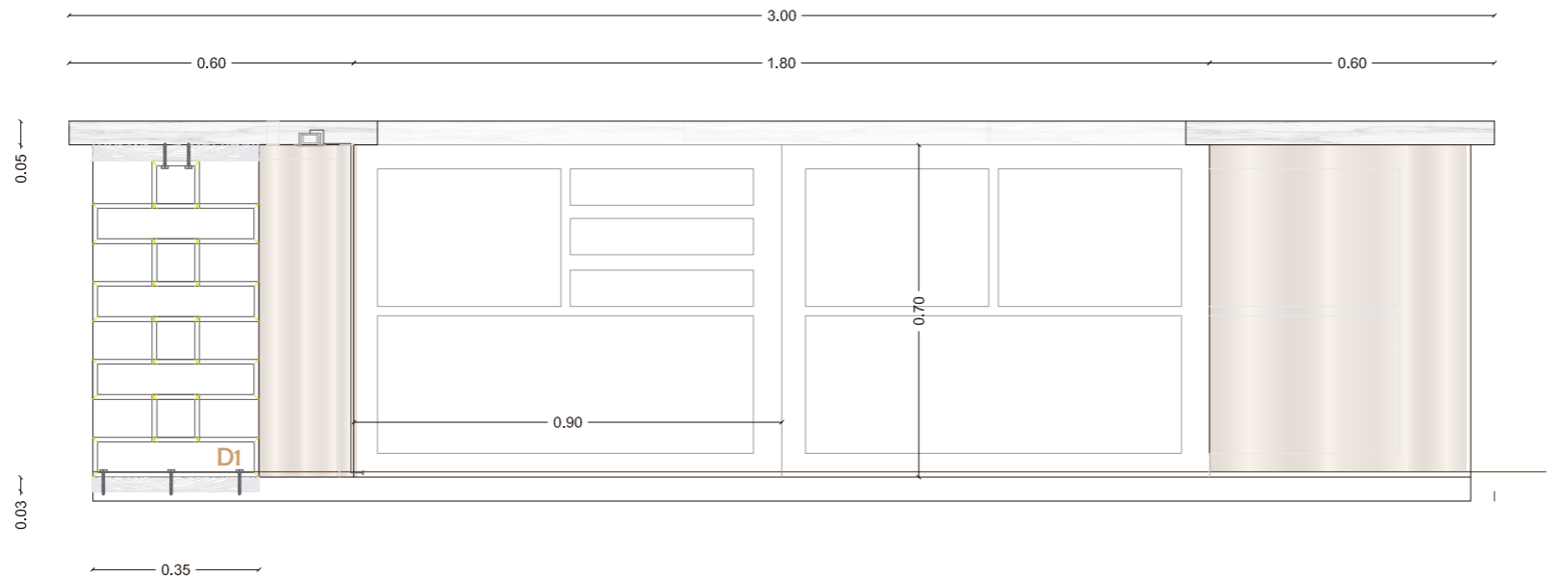

CORTE TRANSVERSAL
esc : 1-15

D1

DETALLE 1 : UNIÓN MADERA CON DETALLE DE TUBOS
esc : 1-5

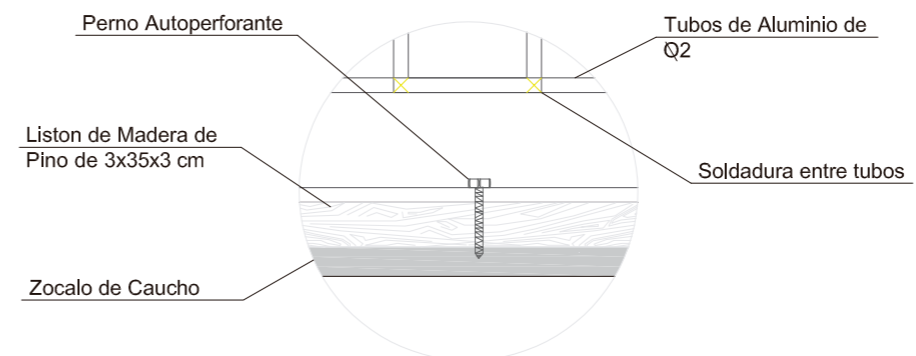

FACULTAD DE ARQUITECTURA
Y DISEÑO

ESCUELA DE ARQUITECTURA
INTERIOR

Ubicación del proyecto

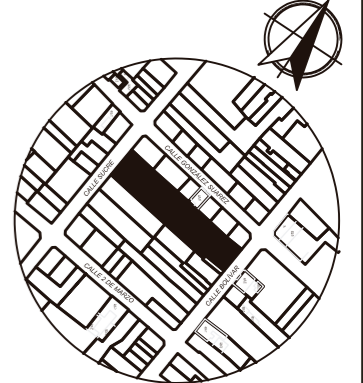

IMBABURA-ATUNTAQUI

TRABAJO FIN DE CARRERA

CENTRO CULTURAL TEMÁTICO
PARA EL CANTÓN ANTONIO ANTE

AUTOR:

MAYRA FERNANDA
JÁCOME NAVARRO

CONTENIDO:

MUEBLES EMBLEMÁTICOS
BAR-RESTAURANTE

ASESORIA:

ARQ. JIMENA VACAS

Escala:

1-15

Fecha:

2020

Lámina:

60

MUEBLE EMBLEMÁTICO BAR - RESTAURANTE

MODULO 1

ISOMETRIA DEL MUEBLE

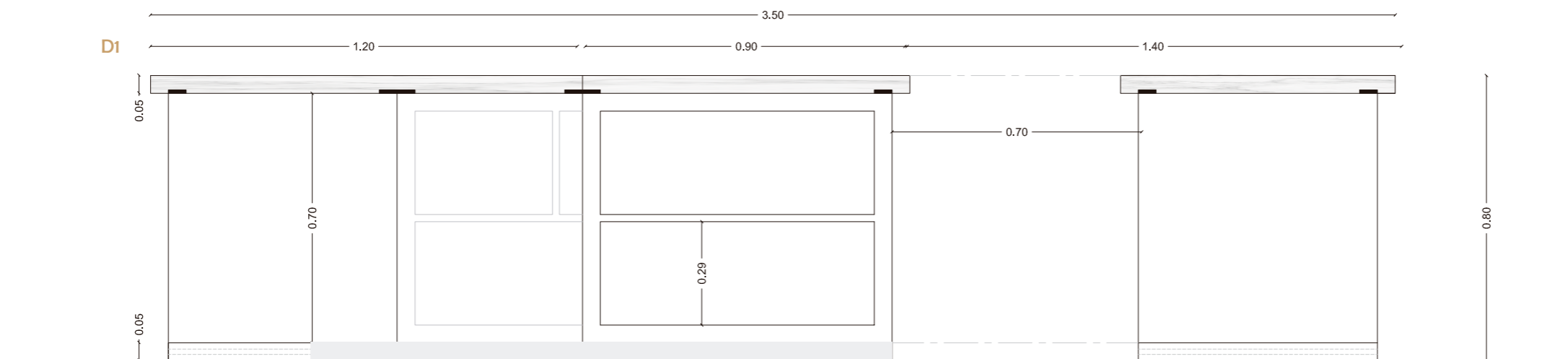

CORTE LONGITUNIDAL
esc : 1-15

D1

DETALLE 1 : COLOCACIÓN DE MARMOL CON MADERA esc : 1-5

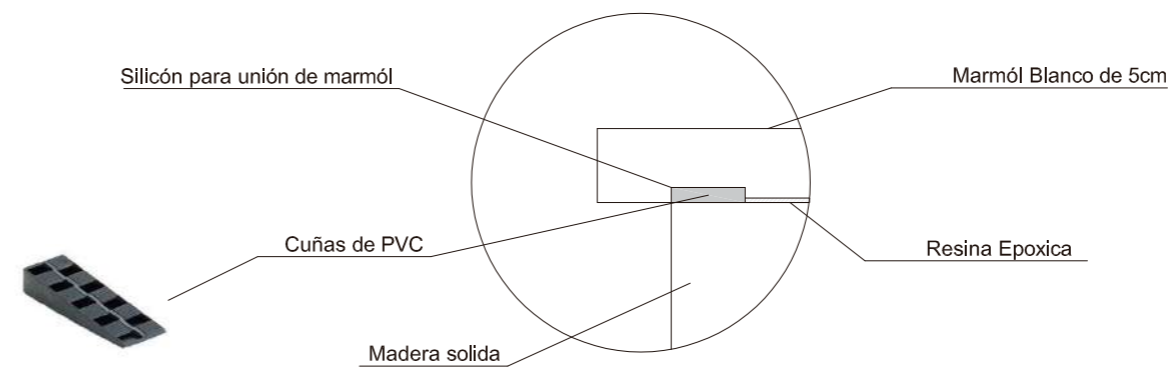

FACULTAD DE ARQUITECTURA
Y DISEÑO

ESCUELA DE ARQUITECTURA
INTERIOR

Ubicación del proyecto

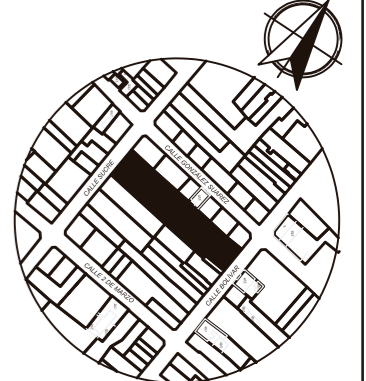

IMBABURA-ATUNTAQUI

TRABAJO FIN DE CARRERA

CENTRO CULTURAL TEMÁTICO
PARA EL CANTÓN ANTONIO ANTE

AUTOR:
MAYRA FERNANDA
JÁCOME NAVARRO

CONTENIDO:
MUEBLES EMBLEMÁTICOS
BAR-RESTAURANTE

ASESORIA:
ARQ. JIMENA VACAS

Escala: 1-15
Fecha: 2020

Lámina:
61

MUEBLE EMBLEMÁTICO BAR - RESTAURANTE

MODULO 2

ISOMETRIA DEL MUEBLE

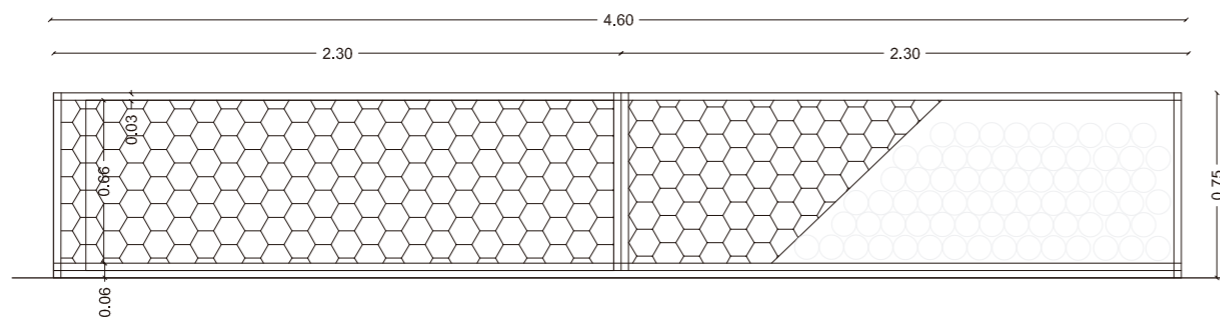
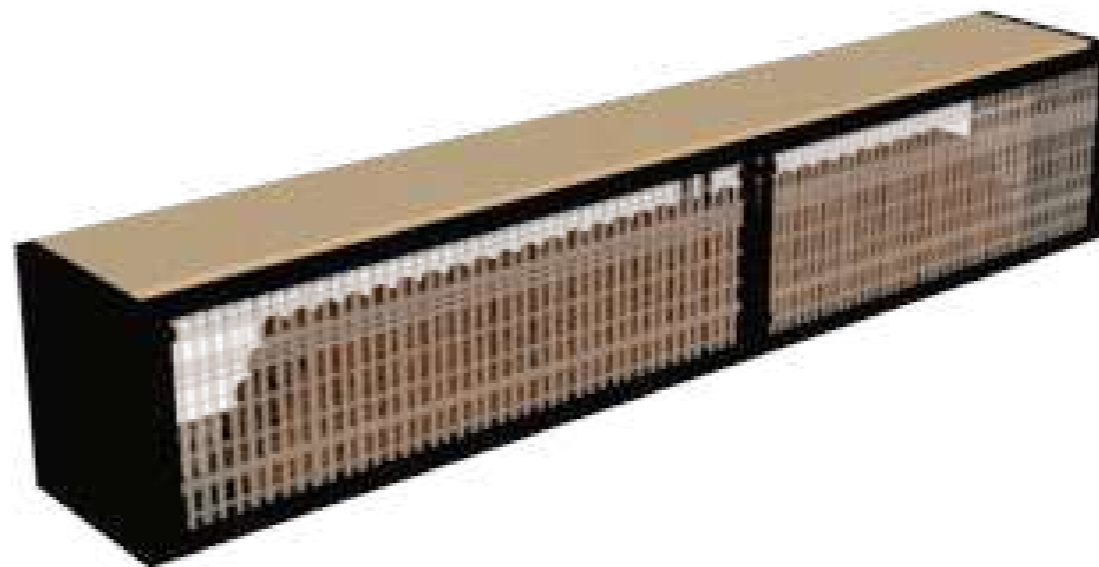

VISTA FRONTAL
esc: 1-30

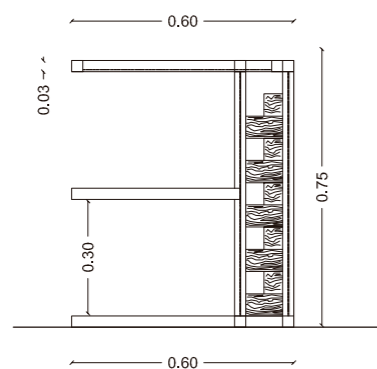

VISTA LATERAL DERECHA
esc: 1-20

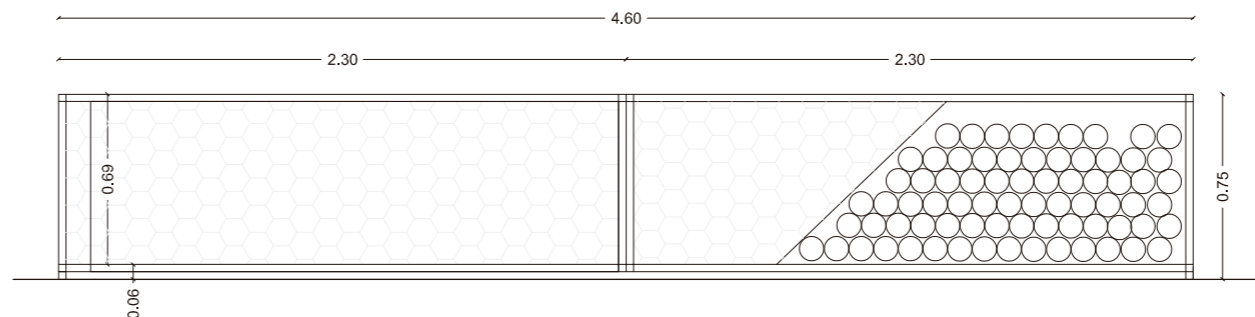

VISTA POSTERIOR
esc: 1-30



FACULTAD DE ARQUITECTURA
Y DISEÑO

ESCUELA DE ARQUITECTURA
INTERIOR

Ubicación del proyecto

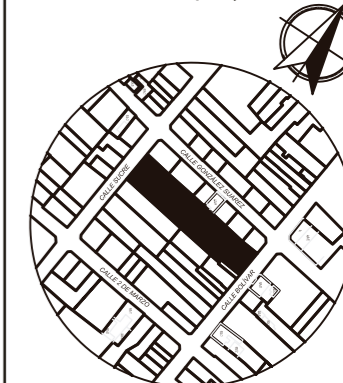

IMBABURA-ATUNTAQUI

TRABAJO FIN DE CARRERA

CENTRO CULTURAL TEMÁTICO
PARA EL CANTÓN ANTONIO ANTE

AUTOR:
MAYRA FERNANDA
JÁCOME NAVARRO

CONTENIDO:
MUEBLES EMBLEMÁTICOS
BAR-RESTAURANTE

ASESORIA:
ARQ. JIMENA VACAS

Escala:
1.30

Fecha:
2020

Lámina:

62