

ESCUELA DE MÚSICA

Bulla mental y sentimental de resiliencia y resistencia. Composición de un tema basado en el análisis musical de los temas: Suspense, Los Verbos y 11:50P.M. del álbum en vivo Ruido de la banda Los Petit Fellas.

AUTOR

William Andrés Espinoza Tupiza

AÑO

2020

ESCUELA DE MÚSICA

Bulla mental y sentimental de resiliencia y resistencia. Composición de un tema basado en el análisis musical de los temas: Suspense, Los Verbos y 11:50P.M. del álbum en vivo “Ruido” de la banda Los Petit Fellas.

Trabajo de Titulación presentado en conformidad con los requisitos establecidos para optar por el título de Licenciado en Música con especialización en Performance.

Mauricio Vega

Andrés Espinoza

2020

DECLARACIÓN PROFESOR GUÍA

"Declaro haber dirigido el trabajo, bulla mental y sentimental de resiliencia y resistencia. Composición de un tema basado en el análisis musical de los temas: Suspense, Los Verbos Y 11:50P.M. del álbum en vivo Ruido de la banda Los Petit Fellas a través de reuniones periódicas con el estudiante William Andrés Espinoza Tupiza, en el semestre 2020-10, orientando sus conocimientos y competencias para un eficiente desarrollo del tema escogido y dando cumplimiento a todas las disposiciones vigentes que regulan los Trabajos de Titulación".

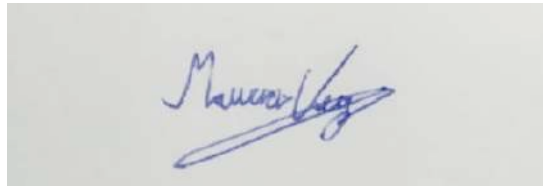
A rectangular box containing a handwritten signature in blue ink. The signature appears to read 'Mauricio Vega' with a stylized flourish at the end.

Mauricio Vega
1709443400

DECLARACIÓN PROFESOR CORRECTOR

"Declaro haber revisado este trabajo, Tiberio mental y sentimental de resiliencia y resistencia. Composición de un tema basado en el análisis musical de los temas: Suspense, Los Verbos Y 11:50P.M. del álbum en vivo Ruido de la banda Los Petit Fellas del estudiante William Andrés Espinoza Tupiza, en el semestre 2020-10, dando cumplimiento a todas las disposiciones vigentes que regulan los Trabajos de Titulación".

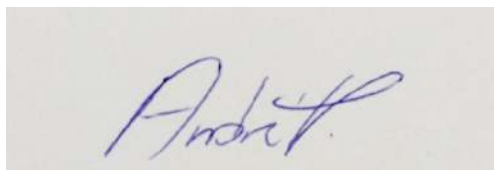
A rectangular box containing a handwritten signature in blue ink that reads "André".

André Sebastián Pazmiño

1715111512

DECLARACIÓN DE AUTORÍA DEL ESTUDIANTE

“Declaro que este trabajo es original, de mi autoría, que se han citado las fuentes correspondientes y que en su ejecución se respetaron las disposiciones legales que protegen los derechos de autor vigentes.”

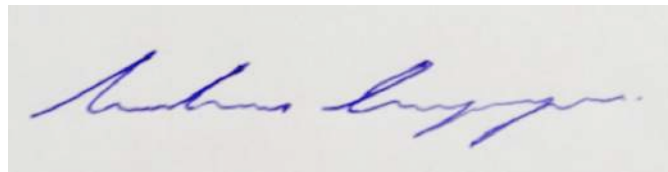
A rectangular box containing a handwritten signature in blue ink. The signature is cursive and appears to read 'William Andrés Espinoza Tupiza'.

William Andrés Espinoza Tupiza

1726312547

AGRADECIMIENTOS

A mis padres por el apoyo desde el inicio con su paciencia, respeto, ánimos y seguridad en cada uno de mis pasos dados a lo largo de este periodo de mi vida y a mi hermano Alex y su esposa Stefany. A la escuela de música y a su cuerpo administrativo y decano de la escuela: Jay Byron, Camila Pulido, Andrea Olmedo, Gabriel Tapia, muchísimas gracias, por tanto. Al cuerpo docente que supo guiarme en todo momento. Mauricio Vega, Carlos Iturralde, Matías Alvear y Cesar Santo gracias por tanta sabiduría compartida y a mis amigos Alejandra, Paúl, Mirka, Ana, Francisco, Francisco Ramos, y Mateo. Gracias por formar parte de todo este trayecto.

DEDICATORIA

Para mí. Por mi resistencia,
lucha y resiliencia. Porque
antes que nadie, estoy yo y
si yo pude, TODOS pueden.

RESUMEN

El presente trabajo de investigación tiene como fin demostrar que el *jazz* y el *hip hop* son dos géneros que, pese a nacer en distintas épocas, tienen como propósito comunicar problemas sociales y personales como: injusticias, sentimientos, luchas y anhelos que muchas veces no pueden decirse simplemente con palabras, sino a través de la música. También, se creará una guía para conseguir el sonido de la banda Los Petit Fellas mediante el análisis de varios elementos de los dos géneros ya mencionados.

Es por ello que, en este trabajo, se hará una recopilación de varios elementos como: el ritmo, armonía, forma y estructura de la banda Los Petit Fellas a manera de reflejar el sonido particular del *jazz* sumado a la interpretación de un cantante de rap, que son elementos rara vez fusionados debido al trasfondo histórico de cada uno de los géneros.

Se ha de mencionar que, en esta tesis se analizarán tres temas de la banda Los Petit Fellas: Suspense, Los Verbos y 11:50P.M. y de esta manera, el trabajo busca indicar que las vivencias del ser humano pueden ser expresadas mediante el uso de elementos del *rap* con la instrumentación y musicalidad del *jazz*. Por consiguiente, se pretende crear una metodología mediante la cual se juntan los elementos de los géneros: Jazz y Hip Hop.

Finalmente, el producto de esta tesis será una composición basada en los elementos recopilados al estudiar los temas ya mencionados para así acercarnos lo más que se pueda a la sonoridad del disco "Ruido" de la banda en cuestión.

ABSTRACT

This research work aims to demonstrate that jazz and hip hop are two genres that, despite being born at different times, have as their purpose. This is to communicate social and personal problems such as: injustices, feelings, struggles and desires that most of the time cannot be said simply with words, but through music. At the same time, a guide will be created to achieve the sound of the band Los Petit Fellas by analyzing several components of the two musical genres already mentioned.

That is why, in this dissertation, there will be a compilation of a variety of elements such as: rhythm, harmony, shape and structure of the band Los Petit Fellas in order to reflect the particular sound of jazz added to the interpretation of a rap singer are elements rarely merged due to the historical background of each of the genres.

Therefore, three themes from the album called "Ruido" will be analyzed: Suspense, Los Verbos and 11:50P.M., so as to demonstrate that the experiences of the human being can be expressed through the use of elements from rap with the instrumentation and musicality of jazz. Consequently, it is intended to create a composition guide in which the elements of both genres come together.

Finally, the outcome of this research will be a composition of an unreleased theme based on the created guide made of the components founded in the three analyzed songs in order to get as close as possible to the sonority of the album "Ruido" by Los Petit Fellas.

INDICE

Introducción	1
1 Descripción del Proyecto	2
2 Fundamentación Teórica	4
2.1 Sujeto de estudio	4
2.1.1 Los Petit Fellas	4
2.1.2 El Hip Hop.....	7
2.1.3 El <i>Jazz</i>	11
3 Realización del proyecto	14
3.1 Análisis Rítmico.....	14
3.1.1 Voz.....	14
3.1.2 Trompeta en Bb	17
3.1.3 Saxofón Alto	18
3.1.4 Piano.....	20
3.1.5 Violín y Chelo.....	24
3.1.6 Guitarra Eléctrica	25
3.1.7 Bajo Eléctrico	27
3.1.8 Batería	30
3.1.9 Análisis Melódico	31
3.1.10 Trompeta en Bb	32
3.1.11 Saxofón Alto	32
3.1.12 Piano.....	34

3.1.13	Violín y Chelo.....	37
3.1.14	Guitarra y Bajo.....	38
3.1.15	Análisis Armónico	40
3.1.16	Resilio	47
3.1.17	Rítmico	47
3.1.18	Voz.....	47
3.1.19	Trompeta y Saxofón	48
3.1.20	Piano.....	51
3.1.21	Violín y Chelo.....	54
3.1.22	Guitarra Eléctrica	57
3.1.23	Bajo Eléctrico	59
3.1.24	Batería	63
3.1.25	Análisis Melódico	65
3.1.26	Análisis Armónico	66
4	Conclusiones y Recomendaciones.....	68
4.1.1.1	Conclusiones	68
4.1.1.2	Recomendaciones.....	69
	Referencias	70
	ANEXOS	72

Introducción

El *hip hop* es uno de los géneros que ha trascendido a través de los años y ha logrado fusionarse con otros géneros que buscan expresar su rechazo a la desigualdad, tener libertad de expresar sentimientos, emociones, sueños, anhelos, preguntas que a veces no tienen respuesta y tener una voz. Así también como: Las injusticias sociales relacionadas con la raza, el día a día en el *ghetto*, etc. son eventos que a pesar de su dificultad, han sido inspiración para escribir las letras tanto en el Hip Hop como en el Jazz.

A lo largo del tiempo muchos artistas han tratado de expresar sus sentimientos a través de la música. Han usado sus propias anécdotas en sus letras para que la gente llegue a sentirse identificada con sus sentimientos y vivencias. Elementos como el swing del *jazz* fusionado con la realidad que expresan las letras del rap, hacen del *jazz rap* algo novedoso que es digno de ser analizado y explicado.

A saber, Los Petit Fellas son considerados por sus seguidores como la voz de los que sienten un vacío emocional, existencial o muchas veces no encuentran las palabras exactas para comunicar lo que quieren expresar. El *hip hop* empezó con el uso de *samples* de discos de *jazz* y eventualmente adoptó la rítmica y melodía de temas típicos del género. En palabras de Robert Glasper: “El *jazz* es el padre del *hip hop*”. (Martínez, 2011, párr. 4). El *hip hop* poco a poco evolucionó hasta ser interpretado por instrumentos musicales característicos de grupos de *jazz* o *rock* tanto en grabaciones como en presentaciones en vivo.

Suspense, Los Verbos y 11:50P.M. son los tres temas de la banda Los Petit Fellas de Bogotá-Colombia que han sido aclamados y coreados por sus seguidores a lo largo de su carrera musical. En este trabajo de investigación se creará una guía para encontrar la sonoridad de la banda Los Petit Fellas en base al análisis rítmico, melódico, armónico y estructural para la composición de un tema inédito utilizando los recursos encontrados.

1 Descripción del Proyecto

El presente trabajo de titulación tendrá como resultado la composición de un tema basado en la identificación y análisis de los elementos rítmicos, melódicos, armónicos y estructurales de los tres temas ya mencionados de la banda Los Petit Fellas. Todo esto se utilizará y empleará para crear una guía y obtener la sonoridad del disco en vivo "Ruido". La línea de investigación de este trabajo de titulación es performance.

Glasper menciona que la gente se imagina fotos a blanco y negro cuando se habla de *jazz*, improvisaciones y virtuosismo, pero el *jazz* no es solo eso, sino que van de la mano con el *hip hop* que también muestra la realidad de cada época. Es así que, este trabajo busca demostrar que los dos géneros definitivamente se pueden fusionar. Un claro ejemplo es la banda los Petit Fellas que demuestran que se puede seguir expresando la realidad usando elementos: armónicos, melódicos, rítmicos y estructurales del *jazz* que se usaban en décadas pasadas. (Glasper, 2011).

Este análisis tiene como fin crear una guía para buscar la sonoridad de la banda Los Petit Fellas gracias al estudio ya mencionado. Se recopilarán biografías relevantes para esta investigación y se realizarán las transcripciones de tres temas para poder identificar que elementos utilizan Los Petit Fellas para fusionar la sonoridad del *jazz* y letras rapeadas del *hip hop*.

El siguiente paso será analizar los temas "Suspense", "Los Verbos" Y "11:50PM" y se buscará entender su proceso compositivo con el fin de crear un tema inédito apoyándose en todas las herramientas y características encontradas en este trabajo de investigación. En conclusión, el investigador tiene como objetivo a futuro formar un proyecto musical con temas inéditos basados en la metodología encontrada en esta tesis.

Por lo tanto, el objetivo general de este trabajo de investigación es:

- Componer un tema y crear una guía compositiva basada en el análisis musical de los temas “Suspense”, “Los Verbos” Y “11:50PM” del álbum en vivo “Ruido” de la banda Los Petit Fellas.

Y por otra parte, los objetivos específicos son:

1. Establecer un marco teórico de Los Petit Fellas, el *jazz* y el *hip hop*.
2. Describir las características del formato de banda y sonido de Los Petit Fellas.
3. Analizar los elementos rítmicos, melódicos y armónicos de los temas seleccionados: “Suspense”, “Los Verbos” Y “11:50PM” interpretados por Los Petit Fellas.
4. Aplicar los elementos identificados de los temas ya mencionados a una composición inédita.

2 Fundamentación Teórica

2.1 Sujeto de estudio

El sujeto de estudio será la banda Los Petit Fellas, banda de Colombia que ha incursionado en géneros como el *jazz*, el *soul*, el *funk*, el *R&B* fusionándolos con *hip hop*. A continuación, se presentará una breve biografía y seguidamente se hablarán de los dos géneros que representan a esta banda: *hip hop* y *jazz*.

2.1.1 Los Petit Fellas

Los Petit Fellas nacen el 26 de mayo del 2012 en Bogotá - Colombia tocando por primera vez en un bar de la misma ciudad llamado “El anónimo”. Sus integrantes actuales son:

Nicolás Barragán · Vocalista

Sebastián Panesso · Guitarra

Cesar Henao · Batería

Andrés Gómez · Teclados

Nicolás Garzón · Bajo

Adrián Hidalgo · Saxofón.

La banda después de seis años de trayectoria logra una nominación en los Latin Grammy en la categoría “Nuevo mejor artista”. Los integrantes de la banda nunca se esperaron esa nominación, de hecho, los fans fueron los que les dijeron que estén atentos al evento y al momento de sintonizar las nominaciones recibieron la gran noticia que fueron nominados.

La sección rítmica empezó trabajando como músicos contratados para la grabación del disco de Nicolás Barragán, cantante de la banda. Luego surgió la idea de formar una banda con estos músicos. En el momento en que deciden consolidarse como agrupación, se dan cuenta que tienen gustos musicales en común. En este momento es cuando todos deciden estudiar música de manera

formal en la universidad y es aquí donde encuentran al Jazz como un común denominador del cuál parten para componer fusionando los gustos de cada uno de los integrantes. (Panesso, 2018, párr. 1, 6)

El nombre de Los Petit Fellas surgió gracias a que los integrantes decidieron hacer plural al nombre artístico de Nicolás Barragán el cuál era Petit Fella. Los Petit Fellas en francés significa “los pequeños amigos”. Nicolás sostiene que el nombre también significa: Resistencia, honestidad, lealtad, amor, respeto y *jazz*. (Panesso, 2018, párr. 4)

Es así que, en varias entrevistas Los Petit Fellas han dejado en claro que sus influencias más latentes y a las que ellos más concurren al momento de escribir, componer y tocar son el *jazz*, *soul*, *hip hop*, *rock* y *funnk* e inclusive la salsa. Por otra parte, la música argentina es otra de las influencias al momento de escribir para Nicolás. Además, el escritor Fito Páez es uno de sus artistas más claves al momento de componer. Además de la música, la inspiración para componer sus canciones y letras llega a través del cine, la lectura y pintura. Del arte en general. (Mesa, 2014, párr.14)

Nicolás, la voz de los Petit Fellas aclara que: “Al principio era todo Hip Hop, pero siempre hubo un gusto por el *soul* y el *jazz* específicamente, recurriendo a varios *samples* que como todos saben de ahí nace el *hip hop*. Por lo tanto, Nicolás junto con la banda empezaron a indagar más en estos dos géneros: el *jazz* y el *hip hop*. Para finalmente, construir en base a estos géneros, a interpretarlo y plasmarlo en sus composiciones y sonido. (Barragán, 2016).

Asimismo, en una entrevista que se realizó a Los Petit Fellas en el programa “Trendiando”, Nicolai dice que su música es una herramienta ligada más a la música negra, pese a sus otras influencias. Ritmos tales como *jazz*, *blues*, *soul* y *hip hop*, que sienten que es una familia musical que está presente, que les gusta, encontraron esa afinidad entre los integrantes de la banda y eso se convertiría en el concepto del proyecto en sí. (Barragán, 2017).

En cuanto a la creación conjunta con la banda, ellos tienen una forma peculiar de componer ya que se basan en colores. Se suelta una rima y se ve si es

amarilla, azul o de otro color y empieza la batería con un *groove* y luego van complementando las letras y acordes que van de acuerdo con el color y lo que está ya plasmado y luego de soltar miles de ideas se encierran los seis integrantes a discutir y analizar las ideas dadas y de esta manera, llegar a un mutuo acuerdo. (Mesa, 2014, párr. 7)

Los Petit Fellas participaron y ganaron en el concurso “Ciclo Conciertos”. Luego ganaron como mejor artista de *hip hop* en el 2012 en los premios Subterránea y más tarde, fueron teloneros para Cancerbero y *Swan Fyahbwoy* de España. (Cerebrain, 2013, párr. 3).

En cuanto a su discografía, ésta consta de 3 discos de estudio: *Historias mínimas*, que fue el álbum que los hizo saltar a la fama. Según Los Petit Fellas es su disco más honesto, más real y el resultado fue lo que ellos querían. Nicolás dice que se tomaron dos años grabándolo por consiguiente, eso es lo que lo hace más puro, más honesto porque no tenían presión de ningún tipo. (Pérez-Seoane, 2014, párr.3, 4).

Souvenir es el siguiente álbum de estudio y al final llega: “Historias Para Perderse O I.D.E.A.S.” Por otra parte, también cuentan con dos discos grabados en vivo: “1320 Sijazz” y “Ruido”, que es en el que nos enfocaremos en esta investigación.

Debido a que para Los Petit Fellas es muy importante llevar de la mano un show y un concepto al momento de la creación de discos, tienen siempre en mente la creación a la par de estas dos ideologías ya que sin estas dos herramientas, la idea moriría según Nicolás. Ellos tienen la necesidad de volver inmortal el show con el disco y el concepto para tener algo sólido e inolvidable. (Mesa, 2014, párr. 8)

Es decir, la música que Los Petit Fellas crean e interpretan va dirigida con un pensamiento político y de luchar contra lo que te reprime, lo que te molesta, incomoda, que te quita la esencia, lo que te asesina de poco a poco y muchas veces no lo puedes expresar. En conclusión, resiste a tus sueños, metas y

vuela alto para conseguir lo que tu deseas, dice Nicolás. (Mesa, 2014, párr. 12).

2.1.2 El Hip Hop

El *hip hop* nace como un movimiento artístico y cultural en los años 50's en las comunidades afroamericanas y latinoamericanas. Emerge en barrios populares y marginados como el Bronx, Queens y Brooklyn. El movimiento tenía escenario en la calle mediante fiestas callejeras debido a que no era fácil para la mayoría de personas acceder a discotecas o *night-clubs* de ese entonces. Específicamente, lo más sonado en esas fiestas eran géneros como *funk* y *soul* que eran reproducidos por *Dj's*. (Esteli, 2015, párr. 2).

A saber, la técnica de *sampleo* que se utilizaba en las fiestas callejeras tuvo origen en Jamaica y poco a poco fue evolucionando con la implementación de varios *beats* y el *rapping*. La táctica de aislar la percusión o a su vez, extenderla, era con el fin de que la gente pueda bailar y disfrutar la canción más de lo que duraba originalmente. Uno de los mayores exponentes en ese entonces fue Dj Kool Herc, uno de los más famosos en ese entonces que hacía mover el cuerpo a todos los asistentes intensificando los *breaks* usando la técnica natural del vinilo. (Cembrano, 2017, párr. 2).

Con el propósito de que la fiesta siga por más tiempo, alguien agarraba un micrófono y empezaba a rimar sobre las pistas que ponían los *Dj's* con el fin de animar la fiesta. Este fue el inicio del *rap*, simplemente complementaban el ritmo y base de los *Dj's* con letras rimadas. Por los años 70's seguía esto con normalidad hasta que Sylvia Robinson se percató de que esto era un éxito y decidió llamar a 3 *MC's* (Maestros de ceremonia) para componer el famoso éxito "*Rapper's Delight*", de la *Sugarhill Gang*. (Cembrano, 2017, párr. 6).

En resumidas cuentas, la gente en los 80's empezó a usar el *rap* a manera de expresión, para contar sus vivencias en los barrios del Bronx. Ante todo, la marginación que ellos recibían y de cómo obtenían el dinero para poder salir de donde estaban "presos" gracias a su estatus social. Por cierto, los exponentes

que más destacaban en ese entonces eran Rakim, NWA y Run DMC. (Cembrano, 2017, párr. 8).

El *hip hop* proviene de raíces afroamericanas. De los “*Griots*”, que son narradores de historias del África Occidental. El estilo vocal de los Griots es muy similar al que usan los raperos de ahora. El *jazz poetry*, el *talking Blues*, el *gospel*, el *soul* y el *funk* que son consideradas como *proto-rap* y fueron los precedentes para lo que después se consolidó como género *hip hop* a inicios de los 80’s. A parte de “*Rapper’s Delight*”, otro éxito ya se había publicado antes, “*King Tim III*” de la banda funk “*The Fatback Band*” que, de hecho, ellos reclamaban ser primeros en grabar *hip hop* en la historia. (Levín, 2019, párr. 3).

A partir de los años 80’s éste género empieza a expandirse por todo el mundo llegando a países como Alemania, Japón, Australia y Sudáfrica y también nace una escuela de *hip hop* en Nueva York. Así pues, los artistas empezaron a tomar el papel de gente callejera y una actitud agresiva por lo que no les importaba llenar sus canciones con insultos. Enseguida, una de las bandas que revolucionó y lo llevó a otro nivel a este género fue Cypress Hill que sumó a su repertorio luchas sociales y legalización de la marihuana que los llevó al estrellato por el apoyo que tenían de la comunidad de ese entonces. (Levín, 2019, párr. 6).

A finales de los 80’s los álbumes más famosos que fueron considerados como rap alternativo empleando *samples* basados en el género *jazz* manteniendo las mismas letras de lucha social fueron: “*Three Feet High and Rising*” de la agrupación *De La Soul*, “*Word Power*” de *Divine Styler*, “*People’s instinctive Travels and the Paths of Rhythm*” de *A Tribe Called Quest*. Luego, el *jazz* empezó a fusionarse con el *hip hop* principalmente a los inicios de los 90’s, teniendo aceptación en Norte América y el Reino Unido. Por cierto, la banda *Portishead* tuvo uno de los primeros reconocimientos con su combinación de “*Billie Holiday*” que mezcló voces de *jazz* con *samples* de *hip hop*. (Levín, 2019, párr. 42).

Además, los latinos tienen un papel muy importante en el esparcimiento del *hip hop*, comenzando por México con Control Machete en 1996. De aquí empiezan a surgir grupos como: Bribones Hata el cuello, Menuda Coincidencia, Magisterio, etc. Estos grupos cambian la ideología del *rap* agresivo y se inclinan hacia una idea de protesta. Por lo tanto, esta idea se expandió hasta Cuba donde el crecimiento fue inmediato gracias al apoyo del gobierno a la música local. Hermanos de Cusa, Doble Filo, entre otros, fueron sus primeros representantes. (Levín, 2019, párr. 52).

Por otra parte, en Sudamérica el *hip hop* tomó fuerzas en los 90's y países como Chile y Argentina han sido pioneros en este arte junto con Brasil y poco a poco varios países se unen a este movimiento dando apertura a nuevas propuestas y fusiones. Unos de los exponentes de este género en Sudamérica fueron: Tiro de Gracia, *Makiza*, La Pozze Latina, etc. que también se enfocaban a la resistencia y crítica social. (Levín, 2019, párr. 53).

El día 16 de mayo de 2001 varios representantes del *hip hop* de ese entonces presentaron una carta a la ONU para dejar en claro que ya no querían que se les identifique como gente agresiva, ruda y mala y que dejaba atrás el famoso "*gangsta rap*" para darle un nuevo significado al *hip hop*. La carta expresa lo siguiente:

"Esta Declaración de Paz guía a la cultura del *hip hop* de la violencia hacia la libertad, y establece consejo y protección para la existencia y desarrollo de la comunidad internacional del *hip hop*. A través de los principios de esta Declaración de paz, nosotros, la cultura *hip hop*, establecemos un cimiento de salud, amor, conciencia, riqueza, paz y prosperidad para todos nosotros, nuestros hijos y los hijos de nuestros hijos, eternamente. Para la clarificación del significado y propósito del *hip hop*, o cuando sea cuestionada la intención del *hip hop*, o cuando se originen disputas entre partes concernientes al *hip hop*; todos los *hip hoppers* tendrán acceso al consejo de este documento, la Declaración de paz del *hip hop*, como guía, consejo y protección." (Levin, 2019, párr. 59, 60).

Gracias a que la fusión del *jazz-rap* fue más intelectual era muy previsto que no iba a ser el favorito en la calle, pero tampoco estaba destinado a serlo. El *jazz-rap* tuvo la meta de convertirse en la alternativa positiva al movimiento *hardcore/gangsta* que lamentablemente se había apoderado de la corriente en los años 90's. Este subgénero también buscaba difundirse entre las personas que no se sentían identificados con la agresión dentro de la ciudad. El *jazz-rap* empezó a tener a sus principales audiencias en los campus de las universidades y también este sub género fue aceptado por los críticos y fanáticos del *rock* alternativo hecho por gente blanca.

Del mismo modo, Africa Bambaataa fue uno de los colectivos sueltos más importantes en este movimiento llamado *jazz-rap* que tuvo sus raíces en Nueva York e incluyó a otros grupos como *A Tribe Called Quest*, *De La Soul* y los *Jungle Brothers*. Se ha de mencionar que, *Los Roots* empleaban instrumentación en vivo en sus presentaciones de *hip hop*, y desde ahí muchas bandas incorporaron este tipo de presentación a su *performance* clásico que consistía en solamente *samplear* discos de *jazz*. (*All music*, 2019, párr. 1).

Desde ese entonces, tenemos varias bandas que se han atrevido a crear música *hip hop* con bandas y *samples* de *jazz* al mismo tiempo. La banda Gurú dio el primer paso publicando en 1993 su primer volumen del *Jazzmatazz* que en ese entonces era la primera banda en mostrar la fusión entre *hip hop* y *jazz*. La escena musical cambió y ahora muchas bandas empezaban a introducirse en este mundo y comenzaron a mostrar su *performance* con bandas en vivo fusionando el *jazz* con el *hip hop*. Este fue el comienzo de complicidad rítmica que no todos los artistas adoptaron, pero los que, si lo hicieron, poco a poco se abrieron camino en varios países de Latinoamérica como Colombia. Los dos géneros heredados de la música afro que nacieron en medio de represión, marginalidad, se fueron abriendo paso buscando un lugar para que su lucha sea escuchada. (s.n, 2016, párr. 1, 2).

Finalmente, enlistamos a diez artistas que han destacado haciendo *jazz-rap* son: Gurú, *Digable Planets*, *US3*, *Communication*, *Kase O* y *Jazz Magnetism*,

Rafael Lechowski, *Atmosphere*, Eric B. & Rakim, Como asesinar a Felipes, Los Petit Fellas.

2.1.3 El Jazz

El *jazz* es un género que nace en Estados Unidos gracias a la confrontación de la raza negra contra la cruel realidad que vivían en ese entonces gracias al racismo y a la esclavitud. Sus componentes como la armonía, melodía, e instrumentación se derivan de la música de occidente mientras que el ritmo, fraseo y sonido o la armonía se derivan de la música africana. El *jazz* tiene tres elementos básicos: la relajación del tiempo definida como *swing*, la improvisación como papel importante junto a la sonoridad y el fraseo de los instrumentos.

Generalmente se usan escalas mayores para tocar jazz convencional y las escalas menores mayormente para las baladas. El fraseo, *vibrato* y acento también son parte importante de la interpretación de este género, así como la improvisación que se realiza sobre la armonía. La escala de *blues* está presente en gran parte del *jazz* donde la 3ra y la 7ma nota del acorde se tocan con bemol, mientras que en el *free jazz* puede ser cualquier nota. La música modal usa modos de la iglesia medieval y culturas no europeas como en *So What* de Miles Davis que está basado en el modo dórico. (Martinez – Pineda, 2010, párr. 4).

La armonía superpone la tradición europea y africana. En las melodías predominaban generalmente escalas pentatónicas que no es más que una escala de 5 notas separadas por un tono cada una. En cuanto al timbre, se puede decir que se deriva del canto africano. El *jazz* ha tenido varias etapas desde su nacimiento que empezó con el estilo New Orleans en 1900 que se caracteriza por las melodías tocadas por una corneta, trombón y clarinete. En cuanto al ritmo, este se asemeja a las marchas europeas acentuándose en los tiempos 2 y 4 del compás. Luego pasamos al Chicago en 1920 donde el solista tiene un mayor protagonismo al igual que el saxofón, manteniendo las notas fuertes en el 1 y 3. (Martinez – Pineda, 2010, párr. 7).

El *swing* fue el siguiente escalón en 1930 donde la formación de las grandes orquestas como las *big bands* son gran inspiración para poner a bailar a las personas y donde el solista adquiere más importancia. Se enriquece el valor de la sexta, séptima y novena nota. La batería entra y se sustituye al banjo por la guitarra. Luego llega el *bebop* donde los solos son individuales y la improvisación toma más presencia que antes. Se utilizan frases que parecen cantos melódicos en corcheas y semicorcheas por otro lado, se rompe el *swing* y se lo cambia por un concepto armónico.

Pasamos ahora por el *cool* y el *hard bop*, dónde la técnica se vuelve más importante y los cromatismos también, el fraseo y toda la armonía se hace más compleja y llegamos al *latin jazz* donde la música caribeña toma un papel fundamental en la composición del género emergiendo desde los salones de baile de Cuba. (Martinez – Pineda, 2010, párr. 43).

Llegamos al *jazz fusion*. Este sub género no cuenta con una definición exacta, pero se refiere al conjunto y fusión como su nombre lo dice, de diferentes estilos del jazz como el *jazz rock*, *latin jazz*, *acid jazz*, *jazz-rap* etc. Este surge en la época de los 60's y 70's donde los artistas empiezan a agregar varios instrumentos y ritmos manteniendo la estructura y la base del *jazz* como todos lo conocían en ese entonces ya que, en Estados Unidos, donde esto comenzó, había una gran variedad cultural y los músicos que empezaban a surgir tenían nuevas ideas y con el *boom* del *rock* en esa época, se aprovechó para poder implementar estos elementos extras. Una de las principales características en ese entonces era que en las composiciones de *jazz fusion* no se utilizaban voces, sin embargo, buscaban tener improvisaciones más largas. (Williams, 2012, p. 2).

Miles Davis que fue los primeros en cambiar toda la estética del *jazz*. Otro precursor de este género fue Julian *Cannonball* Adderley, un saxofonista estadounidense que colaboró con Miles Davis en varias ocasiones y Herbie Hancock que con su sintetizador fue parte de esta maravillosa etapa del *jazz* fusión incorporando elementos de la época electrónica al *jazz*. (Spencer, 1996).

En 1950 el 2 de marzo, Miles Davis junto con un destacado saxofonista llamado John Coltrane, el contrabajista Paul Chambers, otro saxofonista apodado *Canonball*, Bill Evans en el piano y Jimmy Cobb en la batería logran en una grabación de tan solo diez horas distribuidas en dos días el famoso disco revolucionario del *jazz* "*Kind of blue*" que fue lanzado el 17 de agosto del mismo año. Este disco fue considerado como una de las mejores producciones de todos los tiempos ya que contiene varias fusiones e influencias del *rock* y la música clásica y se puede inferir que los dos géneros no son tan ajenos el uno al otro como se piensa. (Ramírez, Moreno, Oliva, Moreno, 2018).

El pianista Robert Glasper es conocido por mezclar los sonidos del *jazz* con el Hip Hop. Ha grabado tres discos para el sello "*Blue Note*" y empezó como músico de *jazz* en una iglesia como casi la mayoría de músicos de este género musical.

Aunque a muchos músicos no les gusta que les llamen músico de *jazz* él no tiene ningún inconveniente, dice el que el *jazz* es más bien una reflexión de acuerdo a lo que estás viviendo, el *jazz* tiene periodos distintos. El público piensa siempre en los mismos artistas de *jazz* como Thelonious Monk, Charlie Parker, John Coltrane, Miles Davis y al mismo tiempo se quejan de que por eso esta música no es popular. (Martínez, 2011, párr. 2)

Para Robert, mezclar a los artistas ya mencionados con Radiohead o con J Dilla es lo más normal del mundo, él cita: "estoy seguro de que si Miles hubiera tenido a Dilla en los cincuenta hubiera tocado su música". A él le encanta ver en un escenario a un hombre de avanzada edad disfrutando de un standard de *jazz* junto a un adolescente que está gozando y bailando la música de Dilla. El *jazz* tiene la capacidad de modernizarse, nunca llegó a un punto de finalización ya que al unirse a otros géneros le da versatilidad y para seguir tocando *jazz* hay que modernizarse dice Glasper, pero para ser moderno primero debes ser honesto y ahí es donde entra la letra real del *hip hop* y sus vivencias diarias. (Martínez, 2011, párr. 3).

3 Realización del proyecto

Una vez concluida la fase del contexto histórico y fundamentos de los dos géneros: *jazz* y *hip hop* y biografía de la banda Los Petit Fellas, se procederá a realizarse el análisis rítmico, melódico, armónico, y estructural de los temas *Suspense*, *Los Verbos* y *11:50 P.M.* de la banda Los Petit Fellas. Así como también del formato de instrumentación que la banda emplea en este concierto en vivo que consiste de lo siguiente: voz, trompeta en Bb, saxofón alto, piano, violín, chelo, guitarra eléctrica, bajo y batería. El uso de semicorchea y corchea *swing* es un componente indispensable.

A continuación, analizaremos cada tema empezando por el análisis rítmico de cada instrumento, luego continuaremos con la función de los mismos en cuánto a melodías y seguiremos del análisis armónico y la estructura de las canciones.

3.1 Análisis Rítmico

El análisis rítmico es el estudio de las figuras musicales que están presentes en los 4 temas que se presentan en esta tesis, la función que cumplen y como están distribuidas a lo largo de toda la canción. Se realizará un análisis exhaustivo de cada instrumento y su función en los cuatro temas.

3.1.1 Voz

Nicolás Barragán, vocalista de la banda Los Petit Fellas se describe así mismo como un escritor más que un cantante, y que el habla con ritmo. Utiliza el recurso de la semicorchea *swing*, suele jalar el tempo de la canción con sus frases, lo que le da al tema un *groove* y tenga un sentido más *jazzy* como vemos al inicio del tema *Suspense*:

Figura 1. Análisis rítmico de la voz

En las tres canciones que estamos analizando empieza en el *up bit* del tiempo número cuatro del anterior compás que siempre es instrumental y cae al tiempo uno del siguiente compás dando inicio a la canción:

Figura 2. Ejemplos de anacrusas en los 3 temas analizados

Otra característica muy importante que él utiliza para respirar es dejar silencios al final e inicio de los compases y frases para empezar generalmente el siguiente compás con un silencio para poder descansar de la frase anterior y poder continuar las siguientes sin ningún problema como lo podemos apreciar en la canción Suspense y Los Verbos:

Figura 3. Ejemplo de cómo los silencios de las figuras rítmicas son utilizadas por el cantante al final y al inicio de un compás.

En un caso en particular la canción se dividió a compás partido para que el análisis de la canción sea más entendible y se pueda corroborar los casos en donde la corchea y semicorchea siempre estarán presentes en el *swing* de esta banda como podemos ver en la canción Los Verbos:

Figura 4. Ejemplo del mismo recurso de silencios el terminar a iniciar un compás.

Usa como recurso los tresillos para poder respirar mejor entre cada sílaba y poder lograr una pausa clave para enfatizar lo que nos está contando como podemos ver en la canción Los Verbos:

Figura 5. Ejemplo de como el cantante emplea el uso de tresillos de corchea en su figura rítmica al cantar.

Pero no usa solamente tresillos de corcheas sino tresillos de semicorchea, por lo que nos damos cuenta que el tresillo es un aliado fundamental para Nicolás. Este es otro ejemplo que encontramos en 11:50 P.M.:

Figura 6. Ejemplo del uso de tresillo de semicorchea en las letras y ritmo de la voz.

Aparte de los tresillos y semicorcheas que en su mayoría emplea para narrar o rapear sus historias, utiliza otras figuras y ritmos. Usa ligaduras entre las figuras para poder dar un mayor énfasis a la palabra o frase o a su vez utiliza corcheas o negras:

Figura 7. Ejemplo del uso de ligaduras al terminar e iniciar el compás.

Otro elemento no tan común pero digno de señalar y analizar por un recurso interesante, el uso de puntillos para poder enfatizar sobretodo sílabas como lo podemos ver en 11:50 P.M.

Figura 8. Ejemplo de puntillos en las figuras que emplea al decir sílabas seguidas de silencios.

3.1.2 Trompeta en Bb

Su trabajo principal es doblar las melodías del saxofón alto, pero por ahora nos centraremos en la rítmica que ésta emplea. La rítmica que emplea este instrumento en los tres temas es sencilla, como podemos observar en la canción Suspense, utiliza semicorcheas, corcheas y ligaduras para que la nota cree un colchón sobre lo demás que está ocurriendo:

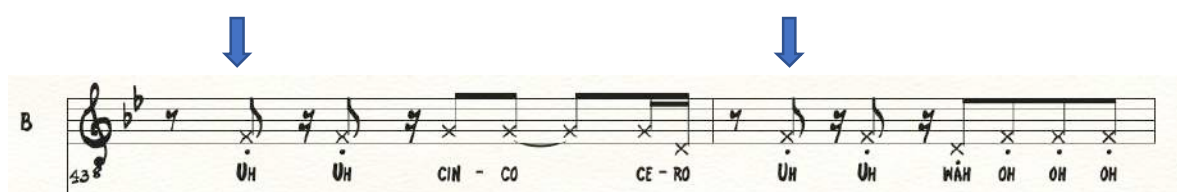

Figura 9. Empleo de corcheas, ligaduras y blancas para formar melodías.

Otra función que cumple la trompeta es replicar la melodía del saxofón.

Figure 10 shows a musical score for B♭ Trumpet and Alto Saxophone. The B♭ Trumpet part has a melodic line with notes G4, A4, B4, C5, B4, A4, G4. The Alto Saxophone part has a rhythmic line with eighth notes. Chords are indicated above the staff: A7, B-7, G, E7, F#-7, D.

Figura 10. Ejemplo de trompeta uniéndose y rítmicamente duplicar la melodía.

Los mismos ejemplos rítmicos, el uso de corcheas negras y ligaduras podemos observar en el tema Los Verbos:

Figure 11 shows a musical score for B♭ Trumpet and Alto Saxophone. Both parts play a melodic line with notes G4, A4, B4, C5, B4, A4, G4. The B♭ Trumpet part has a rhythmic line with eighth notes. The Alto Saxophone part has a rhythmic line with eighth notes. Chords are indicated above the staff: A-.

Figura 11. Otro ejemplo de como la trompeta duplica la melodía rítmicamente al saxofón.

También cumple una función importante en la canción Los Verbos ya que acompaña en los *kicks* del tema dándole más peso y cuerpo al resto de sección rítmica:

Figure 12 shows a musical score for B♭ Trumpet and Alto Saxophone. Both parts play a melodic line with notes G4, A4, B4, C5, B4, A4, G4. The B♭ Trumpet part has a rhythmic line with eighth notes. The Alto Saxophone part has a rhythmic line with eighth notes. Chords are indicated above the staff: D-, C#, C.

Figura 12. Demostración de los vientos acompañando a los *kicks* que hacen todos los instrumentos.

3.1.3 Saxofón Alto

Los Petit Fellas tienen como preferencia el Saxofón Alto por el sonido que este tiene. Así también como la trompeta usa figuras como corcheas, semicorcheas,

negras y hasta blancas dando colchón a la banda y para otros instrumentos que cumplen su función.

Figura 13. Ejemplo del uso de semicorcheas, corcheas, silencios, blancas y ligaduras para dar colchón y hacer melodías en el tema.

Utiliza ligaduras y conserva líneas y figuras simples como negras, corcheas y silencios que son muy claves para ayudar al resto de la banda en cuanto a sonoridad y el lugar que debe ocupar cada instrumento, aquí podemos observar dos ejemplos:

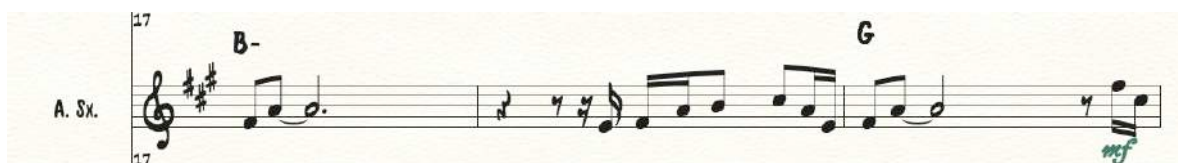

Figura 14. Ejemplos del uso de ligaduras , corcheas y puntillos en el saxofón.

Otro recurso que utiliza es que cuando el vocalista hace puntillo el saxofón le acompaña con lo mismo para ayudar a enfatizar cada sílaba pronunciada:

Figura 15. Demostración del uso de puntillos que hace el saxofón para acompañar la letra y vocales que recita el cantante.

Al igual que la trompeta, el saxofón ayuda en los *kicks* rítmicos que toda la banda hace para darle más cuerpo y énfasis en ciertas partes de los temas como podemos observar en el tema 11:50P.M.:

Figura 16. Ejemplo de como el saxofón sigue los *kicks* y replica las figuras rítmicas del piano.

Y para finalizar el uso de apoyaturas es clave para darle un toque distinto a las melodías que van a ser interpretadas y que también será explicado más adelante:

Figura 17. Ejemplo de las apoyaturas que usa el saxofón antes de entrar al uso normal de corcheas y ligaduras.

3.1.4 Piano

Uno de los instrumentos que más sobresale en Los Petit Fellas es el piano ya que en todas las canciones está encargado de hacer melodías, *intros*, acompañar con acordes, dar colchones, etc. Pero la rítmica que usan se basa en semicorcheas, corcheas y silencios como los instrumentos mencionados anteriormente incluyendo la voz.

Figura 18. Intro de Suspense interpretado solamente por el piano en semicorcheas y corcheas.

Es encargado también de llevar la melodía en Suspense junto con el saxofón sobre todo después del *intro* de solo de piano, manteniendo la misma rítmica de corcheas, semicorcheas y blancas:

Figura 19. Ejemplo de cómo el piano duplica la melodía del saxofón.

El uso de figuras negras en los bajos del piano es fundamental en los temas que componen Los Petit Fellas:

Figura 20. Ejemplo del uso de la figura negra en los bajos del piano.

Tal y como los demás instrumentos usa ligaduras, figuras con punto como las blancas y corcheas:

Figura 21. Ejemplo del piano utilizando ligaduras y las mismas figuras que los demás instrumentos

En el tema Suspense el piano es protagonista en el solo del tema haciendo uso de corcheas, semicorcheas, tresillos de corcheas, ligaduras, bancas con punto y silencios de corcheas hasta negras, muletillas, en fin, usa la mayor cantidad de figuras rítmicas para darle el toque particular que tiene esta banda.

Figura 22. Extracto del solo de piano del tema suspense utilizando las mismas figuras que los demás instrumentos ya mencionadas como corcheas, semicorcheas, silencios, tresillos, pero esta vez de negras y de apoyaturas antes de empezar la frase.

Y por supuesto es también parte de los *kicks* que toda la banda hace:

Figura 23. Demostración de cómo el piano también está presente en los *kicks* que hacen los demás instrumentos dándole el realce y fuerza que la canción intenta buscar y lo logra.

Otro ejemplo donde también acompaña con los *kicks* es en el tema 11:50 P.M.:

Figura 24. Ejemplo de cómo el piano acompaña rítmicamente a los otros instrumentos y todos replican el mismo *kick*.

A pesar de que en 11:50 P.M. está en un compás de 4/4, el piano logra melodías que hacen parecer que está en otra métrica, pero siempre mantiene

el 4/4 gracias a la mezcla de corcheas, semicorcheas y silencios bien distribuidos. Las ligaduras cumplen un papel fundamental también y el sonido que se obtiene es tremendo.

Figura 25. Ejemplo del uso de semicorcheas, corcheas y ligaduras pretendiendo que el compás está en otro tiempo pero siempre está en 4/4.

3.1.5 Violín y Chelo

Estos dos instrumentos tienen papeles cruciales en dos temas que son: Suspense y Los verbos, Las figuras rítmicas de estos instrumentos son muy sencillas, emplean el uso de negras y corcheas para acompañar en los momentos más altos de las canciones para darle más ataque, énfasis y crecimiento a la canción. Usan blancas con punto, corcheas, silencio de corcheas, ligaduras y redondas para entrar de a poco y luego explotar con los demás como lo podemos apreciar en el tema Los Verbos y el final del tema Suspense:

Figura 26. La función que cumple el violín y chelo en las canciones, ejemplo de acompañamiento con negras y el uso de las mismas figuras que los otros instrumentos para que la banda crezca aún más.

Usan blancas y redondas para dar un colchón al resto de la banda:

Figura 27. Ejemplo de otro tipo de acompañamiento con las figuras blancas y redondas para hacer un colchón al tema.

Y por supuesto se encuentran haciendo los *kicks* rítmicos también como los otros instrumentos:

Figura 28. Ejemplo de cómo el violín y el chelo están presentes en los *kicks* que los otros instrumentos interpretan.

3.1.6 Guitarra Eléctrica

En el tema Suspense no tiene mucho protagonismo ya que solo entra en el puente, con el uso de semicorcheas solamente y al igual que el piano, toma los tiempos fuertes para ubicarse en la nota del acorde:

Figura 29. Ejemplo del uso de semicorcheas que es encargada la guitarra para llevar la armonía del tema.

Utiliza figuras como negras con sus respectivos silencios en el tema Suspense:

Figura 30. Extracto del final del tema suspense donde la guitarra solo emplea el uso de negras al igual que los demás instrumentos, creciendo juntos.

En cuanto a los verbos ocurre algo diferente ya que su rítmica se basa en acompañar a la melodía del saxofón utilizando corcheas, blancas, ligaduras y redondas. El uso de corcheas es más predominante en la guitarra en este tema.

Figura 31. Ejemplo de la réplica de la melodía que hace el saxofón.

Y obviamente presente en los *kicks* que hace toda la banda:

Figura 32. Ejemplo de *kicks* al unísono junto con el bajo y los demás instrumentos.

En el tema 11:50P.M. se une con corcheas, semicorcheas, negras y ligaduras que hacen que un compás de 4/4 parezca que esté en otra métrica, pero no.

Figura 34. Ejemplos de cómo la guitarra emplea varias figuras musicales y ligaduras para que suene a que el compás esté en otra métrica pero siempre se mantiene en 4/4

3.1.7 Bajo Eléctrico

El bajo cumple un papel más sencillo en cuanto a ritmo se refiere, utiliza al igual que los otros instrumentos, negras, corcheas, ligaduras e incluso un par de blancas con punto y el uso de corcheas seguidas de *fills* son súper claros como en el tema Suspense:

Figura 35. Extracto del tema Suspense donde las figuras rítmicas del bajo eléctrico se basan en corcheas y *fills* de semicorcheas.

Acá podemos ver lo mismo en el tema Los Verbos:

Figura 36. Ejemplos del uso simple de redondas, negras, silencios, ligaduras, corcheas para acompañar en el tema.

El uso de negras como base siempre estarán presentes en la rítmica del bajo:

Figura 37. Ejemplo del uso de figuras negras, clásico del jazz.

Usa semi corcheas, y corcheas para hacer e incluso fusas para hacer fills.

Figura 38. Ejemplo del uso de semicorcheas, corcheas, ligaduras y blancas para hacer pequeños fills en el bajo.

En cuanto al tema Los Verbos se usa mucho la anticipación de las figuras rítmicas antes de cada compás:

Figura 39. Ejemplo del uso de redondas, ligaduras, blancas, negras y corcheas durante varios compases para sostener al tema.

El bajo también está encargado de usar puntillos.

Figura 40. Ejemplo del uso de puntillos en el bajo para dar más énfasis en las vocales que interpreta el vocalista.

En el tema 11:50P.M., al igual que la guitarra y el piano, hace que un compás de 4/4 parezca de otra métrica gracias a su increíble fusión de varias figuras métricas que contrastan con lo que hace la guitarra en ese momento:

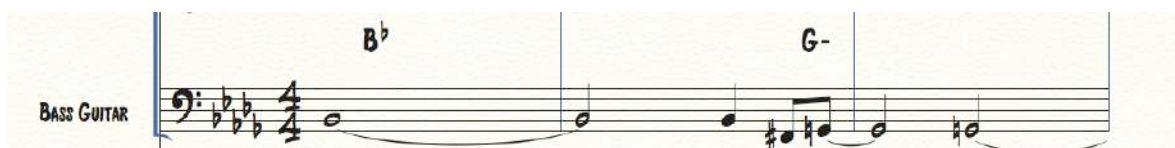
Figura 41. Ejemplo de cómo el bajo, usando varias figuras rítmicas crea una atmósfera métrica diferente pero siempre mantiene el 4/4

Y por supuesto también ayuda con los *kicks* que hace la batería y los otros instrumentos:

Figura 42. Extracto de los *kicks* que, al igual que los otros instrumentos hacen, el bajo no eléctrico no es una excepción.

3.1.8 Batería

En los tres temas tiene una peculiar forma de ser expresada, tiene un sin número de figuras como corcheas, tresillos de negras, de corcheas, blancas, redondas e incluso fusas., todo unido para formar un *groove* distinto en cada canción.

Figura 43. Extracto del *groove* y el juego de varias figuras que emplea la batería para acompañar en la canción.

Otra de las características de la batería en estos temas es que emplea el uso de *kicks overtime* para la acompañar ya sea a la voz o a otro instrumento utilizando varias figuras como negras, corcheas, fusas y silencios.

Figura 44. Ejemplo de *kicks overtime* del *groove* que la batería emplea.

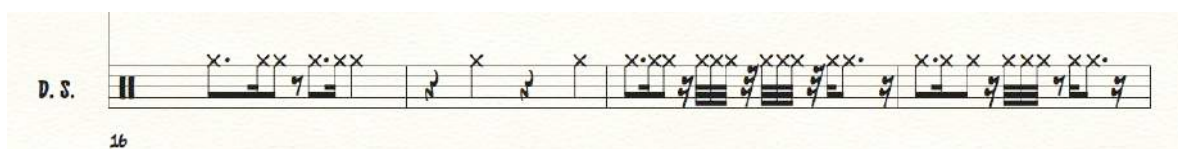
El uso de tresillos junto con varias figuras hace que el *groove* de 4/4 al escucharlo, suene súper orgánico.

Figura 45. Representación de la fusión de varias figuras musicales que usan los demás instrumentos y el empleo de tresillos en el *groove*.

Usa *flam* y *fills* enfocados en la caja y platos son predominantes para pasar de una sección a otra en los tres temas.

Figura 46. Extracto de los *fills* y las figuras que emplea la batería al momento de cambiar de sección.

Y sobre todo manteniendo un *groove* estable, claro y simple durante cada sección:

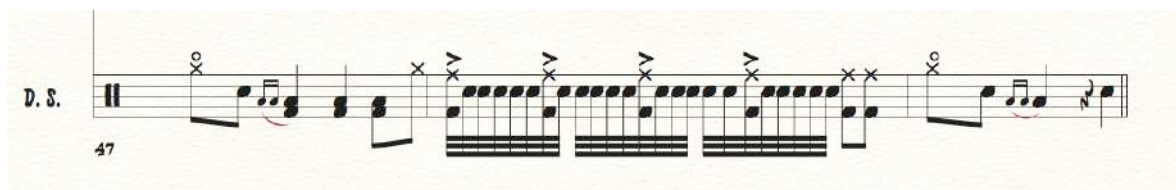

Figura 47. Ejemplo de un *groove* simple usando figuras como corcheas, semicorcheas y silencios.

3.1.9 Análisis Melódico

El análisis melódico es la línea y congruencia que las notas de cada compás tienen, lo que logran y se impregna en cada cabeza, lo que se repite con

facilidad y es memorable, algo dulce o amargo para el oído pero que a su vez impacta y se lo puede tararear o cantar.

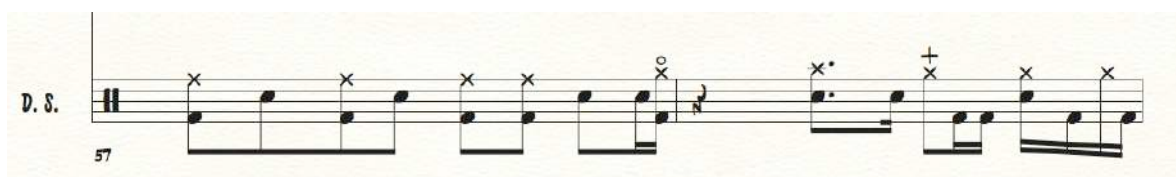
3.1.10 Trompeta en Bb

Armónicamente la trompeta cumple un papel muy específico en estas canciones que es o doblar la melodía del saxofón o armonizarla en 4tas. La melodía que la trompeta dobla está compuesta por intervalos de 2das.

Figura 48. Ejemplo de armonización entre la trompeta y saxofón.

Las melodías que hace son dobladas del saxofón con las mismas notas largas y anticipadas cuando la canción lo requiere:

Figura 49. Ejemplo de colchón que hace la trompeta en el tema Los Verbos.

3.1.11 Saxofón Alto

Es el encargado de crear melodías principales como en los Verbos que el saxofón empieza el tema con unas melodías súper sencilla que se repite varias veces en el tema y al igual que la trompeta son saltos son de segundas y terceras subiendo por escala respetando la armonía del tema:

Figura 50. Extracto de la melodía interpretada por el saxofón en el tema Los Verbos.

También es el encargado de hacer melodías pequeñas que a su vez son *kicks* que sigue el piano y de vez en cuando la guitarra.

Figura 51. Ejemplos de las melodías que ejecutan el saxofón y el piano armonizadas.

Hay puentes donde el saxofón interpreta algo un poco más arriesgado haciendo saltos de 6tas mezcladas con 2das y 4tas haciendo melodías que junto con dinámicas les da un sonido interesante a sus líneas.

En canciones como Suspense es el encargado de llevar la melodía principal usando intervalos de 3ras, o usando notas del acorde y el saxofón dobla la misma melodía:

También hace colchones que forman melodías para ayudar a la voz y el resto de instrumentos:

Figura 56. Ejemplo de colchon del piano.

En canciones como 11:50 P.M. es el encargado de llevar el motivo principal del tema y se mantiene por la mayoría de tiempo haciendo el mismo usando triadas:

Figura 57. Extracto de un tema dónde el piano hace el mismo patrón de figuras durante toda la canción.

Y por supuesto en el mismo tema acompaña en las mismas melodías que a su vez son *kicks*:

Figura 58. Extracto del tema 11:50 P.M. dónde el piano es parte de los *kicks* que hacen los otros instrumentos también.

3.1.13 Violín y Chelo

Básicamente son los encargados de doblar exactamente las melodías que está haciendo el piano y el saxofón pusando los mismos intervalos, notas del acorde al que pertenecen, mismas figuras, etc. Como podemos observar en el final de Suspense, tienen mucho protagonismo al final. Básicamente el violín replica lo que hace el piano y guitarra y el chelo duplica lo que hace el bajo lo cual analizaremos más adelante. Se puede observar el uso de un G# lo que se entiende que el acorde es un A menor y las notas, empleando la 7ma para que se sienta la resolución y delinear una armonía en E menor.

Figura 59. Extracto del tema Suspense dónde el el violín y chelo acompañan al piano con la misma figura replicando la línea melódica.

En cuanto a la canción los Verbos, el violín y el chelo cumplen función de hacer colchón:

Figura 60. Ejemplo de cómo el violín y chelo, de una forma sutil hacen de colchón en el tema Los Verbos con simples figuras rítmicas pero en el lugar indicado.

Y llegando al final del mismo tema el violín replica exactamente lo que hace la trompeta que está armonizada, en este caso, en 4tas:

Figura 61. Extracto de la melodía que el violín replica de la trompeta en el tema Los Verbos.

3.1.14 Guitarra y Bajo

En cuanto a melodías la guitarra y el bajo no cumplen con esta función, más que de ser el colchón y acompañantes a los demás instrumentos ya mencionados.

En suspense hay una melodía basada en arpeggios del acorde que se mantiene en semicorcheas mientras que el bajo usa figuras negras tal como en el jazz. El bajo junto con la guitarra sostiene partes importantes de la canción.

Figura 62. Ejemplo donde la rítmica de semicorcheas y la línea de bajo característica del jazz dan el toque jazzístico al tema junto con la cadena II- V I.

Y también acompañan todos a la melodía que hace el piano:

Figura 63. Extracto de cómo la guitarra y el bajo eléctrico acompañan la melodía final del tema Suspense usando la misma rítmica que emplean los demás instrumentos

En cuanto a los Verbos la guitarra se encarga de replicar la melodía principal del saxofón en algunas partes mientras que el bajo es un colchón anticipando siempre junto con la melodía que hacen los otros dos instrumentos:

Figura 64. Ejemplo de la guitarra replicando la melodía principal del saxofón mientras que el bajo usa simples figuras para darle colchón al tema.

También tienen sus momentos específicos para crear sus melodías, súper sencillas y cortas dónde hacen como un *call and response* entre el bajo y guitarra para terminar armonizándose entre ellos, manteniendo las mismas figuras:

Figura 65. Extracto de *fills* que hace el bajo mientras la guitarra se une a la línea de bajo luego en un tipo *call and response*.

Pese a que la armonía característica del *jazz* como tal suele ser un poco compleja llenas de cadenas de II – V – I o muchos *changes*, Los Petit Fellas no utilizan mucho ese recurso y no se complican en usar tantos acordes sino en qué hacer con los pocos acordes que tienen y emplear el uso de varias cadencias. Utilizan mucho las notas de las escalas del acorde, por ejemplo, en el intro de piano de *Suspense* es modo lidio, los *riffs* de bajos se basan en la escala pentatónica del acorde, la guitarra usa las notas del acorde en forma de arpeggio para acompañar al resto de la banda como suele ser el sonido característico en el *jazz*.

Aunque en el *jazz* mayormente hay acordes de 4 notas en este caso Los Petit Fellas han logrado mantener el estilo del *jazz* mayormente con triadas, doblando la raíz, la quinta, y muy pocas veces usar acordes de cuatro notas exceptuando algunos casos para dar más poder a la sección o énfasis en el acorde sobretodo en el piano y la guitarra. En cuestión de progresiones, las canciones son un tanto complejas ya que utiliza varias en diferentes secciones de la canción. Aparte de eso, el bajo no solo usa la raíz en cada acorde sino, 6tas y hace el uso de anticipaciones que también es algo característico del *jazz*.

Las cuerdas simplemente replican lo que están haciendo los otros instrumentos, el violín hace lo que está haciendo la guitarra y el piano, el chelo replica lo que está haciendo el bajo replicando y dando mayor fuerza al tema en ciertas partes que este lo requiera sin chocar ni cruzarse con la armonía ni lo que están haciendo los otros instrumentos.

Las progresiones y armonía utilizadas en los temas que se analizaron son los siguientes:

Suspense

Forma: *Intro – A – B – C – A – B – D – B – Outro*

Tonalidad: C mayor

Progresiones Utilizadas:

Intro:

V

VI- I IV- I

VI- IV

Verso

VI- IV- I

VI- IV- III-

VI- IV- III-

VI- III- VI-

Coro

V II- IV III-

V IV- II- IV- III-

Interludio

VI- IVaug V VI- IV IVaug V

Verso 2

VI- IV- III-

VI- IV- III-

VI- IV VI- II- VI-

Coro

V II- IV III-

Puente

VI- IV IVaug IV

VI- IV IVaug IV

Coro

VI- IV IVaug V

VI- IV- II- III-

VI- IV IVaug V

Vi- IV VI-

Outro

VI- VI- III- III-

VI- VI- III- III-

Los Verbos

Forma: *Intro – A – B – C – A – B – D – B - Outro*

Tonalidad: Bb menor

Progresiones utilizadas:

Intro

I- VI V- IV-

I- VI V- IV-

Verso

I- Ildim I- IV-

Coro

I- I- I- IV-

Solo

I- IV-

I- V-

I- IV II- I-

I- II-

Verso 2

I- III II-

I- I- V- V- I- III V- V-

I- III V- V-

I- III II- V-

I- III II- V-

I- I- V- V- I- III V- V-

Coro

I- I- I- IV-

Puente Instrumental

I- IV- I- V- I- IV-

II- V- I- IV- II- V-

I- IV II- V-

Puente Cantado

V- II

V- II

V- II

V- II V-

V- II

V- II

V- II

V- II V-

Coro

I- I- I- IV-

Outro

V- II

V- II

V- II

V- II V-

V- II

V- II

V- II

V- II V-

11:50 P.M.

Forma: *Intro – A – A – B – C – A – A - Outro*

Tonalidad: Bb mayor

Progresiones utilizadas

Intro con anacrusa

V I I V

V VI- V

Verso

V VI- V

V VI- V

V VI- V

VI- VI- VI- V

VI- VI- VI- V

VI- VI- VI- V

VI- VI- VI- V

Puente instrumental

VII- VI- V IV

III- IV V II-

VII- I I IV

VII- I I IV

Puente cantado

VI- V7

VI- V7

VI- VI- VI- I

Verso

VI-

Outro:

VI-

3.1.16 Resilio

Una vez realizado el análisis rítmico, melódico, armónico, y estructural de los temas Suspense, Los Verbos y 11:50 P.M. de la banda Los Petit Fellas, a continuación se realizará la aplicación de los elementos encontrados al tema nuevo llamado Resilio.

La canción Resilio trata sobre la resistencia, resiliencia y lucha que una persona puede llegar a tener en su mente. Se expresará el tipo de “monstruos” que una persona puede llegar a luchar cada día al levantarse, pero siempre encontrará una salida. A continuación, vamos a explicar toda la estructura y forma de la canción y qué herramientas se utilizaron para la composición de este nuevo tema y lograr el sonido de la banda con la fusión de los tres temas ya mencionados de la banda Los Petit Fellas.

La estructura y forma de Resilio es Similar al tema 11:50 P.M. y esta es: *Intro – A – A – B – C – A – A – outro* que, a su vez, tiene partes de los otros dos temas que poco a poco iremos analizando.

3.1.17 Ritmo

3.1.18 Voz

La voz utiliza figuras como semicorcheas, corcheas, silencios, tresillos, todo lo que el cantante ha utilizado en los tres temas ya analizados:

Figura 68. Extracto del ritmo de la voz de los temas Suspense y Los verbos.

Figura 69. Aplicación de la rítmica en el tema Resilio de los temas Suspense y los verbos.

3.1.19 Trompeta y Saxofón

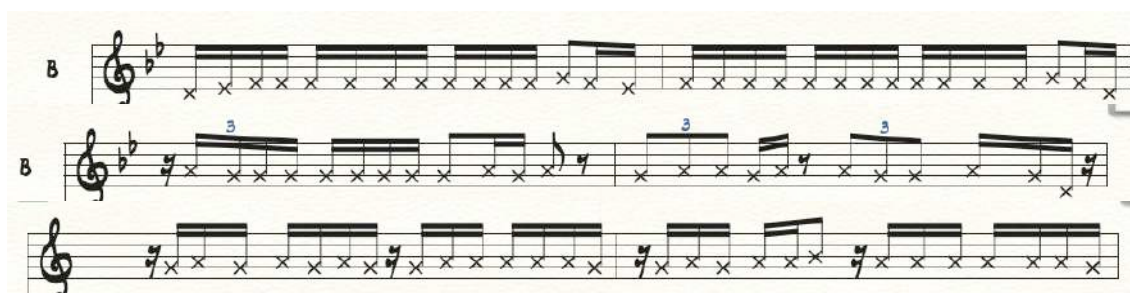
El ritmo es similar al que podemos ver en el tema 11:50 P.M. el uso de corcheas, negras y blancas para poder formar una línea que acompañe a los demás instrumentos y formando colchón como podemos ver a continuación:

11:50 P.M:

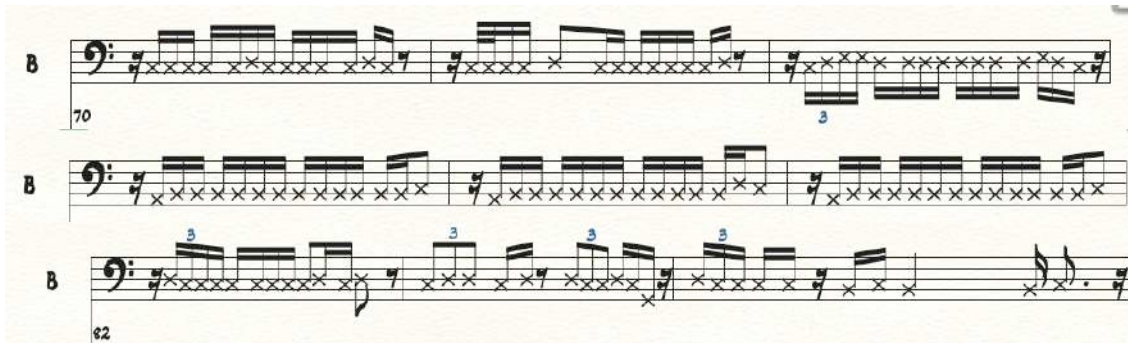

Figura 70. Extracto rítmico del saxofón alto del tema 11:50P.M.

Resilio:

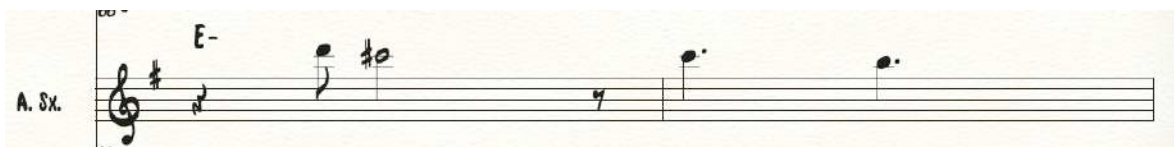

Figura 71. Aplicación de la rítmica del tema 11:50P.M. en Resilio.

A su vez, las notas están armonizadas con las notas del acorde al que pertenece, que en este caso es G y F respectivamente.

Figure 72 shows a musical score for two instruments: B♭ Trumpet (TPT.) and Alto Saxophone (SX.). The score is written in treble clef with a key signature of one flat (B♭). The tempo is marked '11.5'. The music consists of two staves. The top staff is for the B♭ Trumpet, and the bottom staff is for the Alto Saxophone. Both staves feature a melodic line with a slur over the first four notes and another slur over the last four notes. The chords are G and F-.

Figura 72. Aplicación rítmica extraída, adaptada y armonizada del tema 11:50 PM.

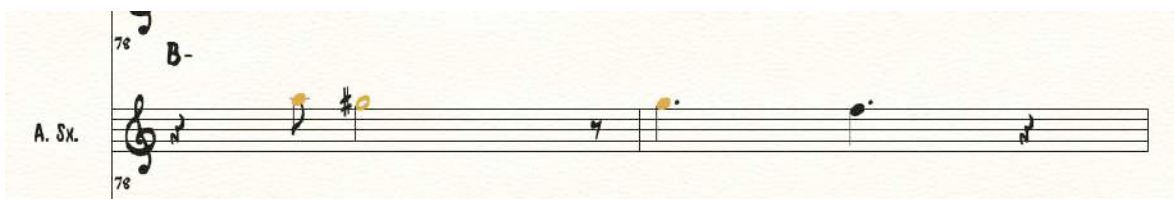
Al igual que en el tema Los Verbos se utilizó la técnica de que la trompeta replique melódica y armónicamente al saxofón con las mismas figuras:

Los Verbos:

Figure 73 shows a musical score for two instruments: B♭ Trumpet (TPT.) and Alto Saxophone (SX.). The score is written in treble clef with a key signature of two flats (B♭). The tempo is marked '11.5'. The music consists of two staves. The top staff is for the B♭ Trumpet, and the bottom staff is for the Alto Saxophone. Both staves feature a melodic line with a slur over the first four notes and another slur over the last four notes. The chords are C- and G-.

Figura 73. Ejemplo de armonización de trompeta y saxofón.

Resilio:

Figure 74 shows a musical score for two instruments: B♭ Trumpet (TPT.) and Alto Saxophone (SX.). The score is written in treble clef with a key signature of one flat (B♭). The tempo is marked '5.5'. The music consists of two staves. The top staff is for the B♭ Trumpet, and the bottom staff is for the Alto Saxophone. Both staves feature a melodic line with a slur over the first four notes and another slur over the last four notes. The chords are B- and A-.

Figura 74. Aplicación de armonización de trompeta y saxofón basada en el tema Los Verbos en Resilio.

Se adaptó la rítmica de la sección B del tema 11:50 P.M. para lograr *kicks* y cambios de sección. Adaptándole a la tonalidad de Resilio y guiándonos en el ejemplo del tema original con un par de variaciones.

11:50 PM:

Figura 75. Ejemplo de *kicks* que hace el saxofón y piano al mismo tiempo, armonizado.

Resilio:

Figura 76. Aplicación en el tema Resilio de réplica de melodía interpretada por el saxofón y el piano basándose en el tema 11:50 P.M.

Y como no podía ser de otra manera, se unen al final de la canción los dos instrumentos haciendo las mismas figuras que los demás para terminar todos tal cuál el tema Suspense con ciertas variaciones.

Suspense:

Figura 77. Extracto de la melodía interpretada en el tema suspense en negras.

Resilio:

Figura 78. Aplicación y adaptación de líneas de trompeta y saxofón basádo en el tema suspense

3.1.20 Piano

La función rítmica del piano se formó tomando en cuenta la base del tema Los verbos, se utiliza corcheas, silencios de corcheas, anticipaciones, negras y blancas, dándole poco protagonismo en el tema. Planchar acordes y anticipaciones es su principal y única función.

En Suspense el piano toma protagonismo en el *intro*, se toma esa referencia para el *intro* de Resilio, pero interpretado por el bajo en esta ocasión.

Suspense:

Figura 79. Extracto del *intro* del tema Suspense.

Resilio:

Figura 80. Aplicación y adaptación del *intro* del tema Suspense en Resilio.

Los Verbos:

Figura 81. Extracto de la función del piano que tiene en el tema Los Verbos.

Resilio:

Figura 82. Aplicación y adaptación de la función que cumple el piano en el tema Los Verbos a Resilio.

También es parte de los *kicks* de transición de una sección a otra con poco de variaciones, pero siempre conservando la idea original.

Figura 83. Aplicación y adaptación de *Kicks* basados en el tema 11:50P.M. en Resilio. Desde la parte D del tema el piano tal cumple la función de mantener la misma figura tal cual sucede en 11:50 P.M en el que nos hemos basado la mayor parte para crear Resilio. Y al final del tema no se utiliza lo que 11:50 P.M. propone, más bien se utiliza lo que Suspense emplea que son notas negras para poder llegar poco a poco a la resolución y conclusión del tema.

Suspense:

Figura 84. Extracto de melodía con figuras de negra del tema Suspense.

Resilio:

Figura 85. Aplicación y adaptación del *outro* de suspense interpretado por el piano en Resilio.

3.1.21 Violín y Chelo

En el tema Resilio toma el mismo protagonismo que toma en los verbos y en Suspense, pocos son los compases en los que están presentes como acompañando a los *kicks* y formando colchones que analizaremos en el siguiente punto explicando en que parte del tema son utilizados.

Figura 86. Aplicación y adaptación de *kicks* que el piano hace al igual que en el tema 11:50P.M.

Acompañan en forma de colchón en las partes instrumentales de las canciones tal como lo vemos en el tema Los Verbos usando figuras como blancas con punto, negras, redondas y aproximaciones.

Los Verbos:

Figura 87. Extracto del tema Los Verbos en cuanto a figuración y colchón se refiere, expresando la función que estos dos instrumentos tienen en el tema ya mencionado.

Resilio:

Figura 88. Aplicación y adaptación de figuración y colchón basado en el tema Los Verbos en Resilio.

Y no podría faltar el acompañamiento al final del tema tal y como sucede en el tema suspense haciendo replicando a los otros instrumentos con la misma rítmica de negras.

Suspense:

Figura 89. Ejemplo de la rítmica y melodía que hacen los dos instrumentos en el tema Suspense.

Resilio:

Figura 90. Aplicación y adaptación del *outro* del tema Suspense en Resilio.

11:50 P.M.:

Resilio:

Figura 97. Aplicación y adaptación de *kicks* en el tema Resilio basado en los que son interpretados en el tema 11:50P.M.

Y por supuesto también están presentes en la parte final de la canción llevando las negras como el resto de instrumentos tal como en el tema Suspense:

Figura 98. Extracto de la línea melódica y rítmica del *outro* del tema Suspense.

Resilio:

Figura 99. Aplicación y adaptación del *outro* de Suspense en Resilio.

3.1.23 Bajo Eléctrico

Así como el piano tuvo su *intro* solo en el tema suspense, ahora Resilio tendrá un *intro* solo donde podrá ser el protagonista usando corcheas, semicorcheas, negras y blancas.

Suspense:

Figura 100. Ejemplo del *intro* que es interpretado en el tema Suspense.

Resilio:

Figura 101. Aplicación y adaptación del *intro* de Suspense en Resilio.

También es encargado de llevar un *riff* principal tal y como lo hace los verbos iniciando con la melodía principal que se mantendrá en la mayoría de la canción usando semicorcheas, corcheas, silencios y puntillos. Tendrá ciertos cambios a través de la canción, pero será la guía que no tendrá varios cambios adaptando la función de el saxofón en el tema Los Verbos.

Los Verbos:

Figura 102. Ejemplo de línea inicial que interpreta el saxofón.

Resilio:

Figura 103. Aplicación y adaptación al bajo que interpreta la melodía inicial.

Figura 104. Aplicación y adaptación al bajo de corcheas basadas del tema Los Verbos que llevaría en gran parte de la canción como en el tema ya mencionado.

Comparte los mismos *kicks* que hace el piano tal y como se escucha en el tema 11:50 P.M:

Figura 105. Extracto de los *kicks* que llevan todos los instrumentos en el tema 11:50P.M.

Resilio:

Figura 106. Aplicación y adaptación de los *kicks* que interpretan en el tema 11:50P.M. en Resilio.

Y la misma rítmica usa en el final del tema Resilio acompañando con negras al igual que todos los instrumentos:

Suspense:

Figura 107. Ejemplo de la línea melódica y rítmica del bajo eléctrico en el *outro* de Suspense.

Resilio:

Figura 108. Aplicación y adaptación de la línea melódica y rítmica en Resilio.

3.1.24 Batería

Las figuras empleadas al inicio del tema se basan en lo que la batería hace cuando va a terminar el tema 11:50 P.M., esta vez se cambia el orden, pero se mantiene la misma idea con figuras de semicorcheas, corcheas y silencios:

11:50 P.M:

Figure 109 shows musical notation for the 11:50 P.M. section. It consists of two staves: Bass and D.S. (Drum Set). The Bass staff has a G- chord and a rhythmic pattern of eighth notes. The D.S. staff has a G- chord and a rhythmic pattern of eighth notes with various accents and rests.

Figura 109. Ejemplo de cómo el bajo y la batería están juntos y crean un *groove* juntos.

Resilio:

Figure 110 shows musical notation for the Resilio section. It consists of two staves: Bass and D.S. (Drum Set). The Bass staff has an E- chord and a rhythmic pattern of eighth notes. The D.S. staff has an E- chord and a rhythmic pattern of eighth notes with various accents and rests.

Figura 110. Aplicación y adaptación de cómo el bajo y la batería crean un *groove* al unísono tal como en el tema 11:50P.M.

Luego se mantiene un *groove* constante similar al mismo tema 11:50P.M. usando corcheas y semicorcheas con unos pequeños cambios en el bombo que se le añade a Resilio.

11:50 P.M.

Figura 111. Extracto del groove de 11:50P.M.

Resilio:

Figura 112. Aplicación y adaptación del groove en Resilio basado en el tema 11:50P.M.

También está presente en los *kicks* que hace el saxofón y el piano con el bajo tal y como lo hemos demostrado anteriormente usando el tema 11:50 P.M como referencia.

11:50 P.M.:

Figura 113. Ejemplo de los *kicks* que interpreta la batería con el bajo eléctrico y los demás instrumentos.

Resilio:

45

B A G F E G A B

BASS

D. S.

45

Figura 114. Aplicación y adaptación de *kicks* en Resilio basado en el tema 11:50P.M.

Para el final de Resilio se tomó como referencia el tema Suspense con variaciones en el bombo y cambios de figura rítmica.

D. S.

102

D. S.

108

Figura 115. Extracto del *outro* de Suspense del *groove* final.

D. S.

85

D. S.

91

Figura 116. Aplicación y adaptación del *groove* final del tema Suspense en Resilio.

3.1.25 Análisis Melódico

Como se mencionó anteriormente el bajo es el que se mantendrá constante y servirá de referencia para los demás instrumentos que le acompañaran en ciertas partes haciendo colchón o cumpliendo cada uno su función. El piano o

saxofón son los que llevan melodías y también la guitarra. El saxofón en este nuevo tema solo comparte pocos compases, haciendo colchón y no una melodía estando presente también en los *kicks*.

3.1.26 Análisis Armónico

La forma y estructura se basa en el tema 11:50 P.M por lo que los movimientos armónicos de los acordes son los mismos, las progresiones son las mismas que se utilizan en ese tema y la forma es la misma. Como se ha podido observar también la armonía se compone de triadas y muy pocas veces de acordes con cuatro notas tal y como suena en 11:50 P.M, de vez en cuando existen acordes con 7ma. En general son dos notas o tres lo que mantiene e interpreta el piano y la guitarra. En cuanto a los instrumentos de viento están armonizados y hacen unísonos como pudimos ver en capturas anteriores cuando analizamos el saxofón y trompeta al inicio. El bajo se concentra en raíces, quintas y terceras como es normal en el jazz para lograr el sonido de Los Petit Fellas.

A continuación, se detallará mas a fondo la forma del tema con sus progresiones que claramente es un reflejo de todo lo que hemos venido analizando anteriormente, este tema tiene la unión de los tres.

RESILIO

Forma: *Intro – A – A – B – C – A – A – Outro*

Tonalidad: C Mayor

Progresiones utilizadas e intros

Intro:

V V III- III- IV III-

V V III- III- IV III-

Verso

IV III- III-

IV III- III-

IV III- III-

IV III- III- IV

III- IV IV III-

IV III- III-

IV III- III- IV

III- IV IV III- IV III-

IV III- III- III-

Puente

VII- VI- V- IV III- V VI- I

Interludio

VI- VI- V V

VI- VI- V V

VI- VI- V V

VI- VI- V V

VI- VI- V V VI-

Verso

VI-

Outro

VI- VI- III- III-

VI- VI- III- III-

4 Conclusiones y Recomendaciones

4.1.1.1 Conclusiones

Una vez concluido el proceso de investigación tanto del Jazz como el Hip Hop y la aplicación de los elementos encontrados en los tres temas de la banda Los Petit Fellas, he descubierto el trasfondo de estos dos géneros y lo que la banda utiliza para comunicar la lucha, duda, resistencia, y resiliencia tanto de lo que sucede a su alrededor y en la conciencia de uno mismo.

También, gracias al análisis rítmico, armónico, melódico, y estructural de la banda que he analizado minuciosamente, he logrado conocer cómo se pueden emplear elementos del Jazz que se usaron en décadas pasadas y mezclarlos con el Hip Hop, que expresa la realidad que cada uno vive en estos tiempos y así, aplicar cada recurso que la banda utiliza para componer un tema inédito.

Tuve como resultado el tema Resilio gracias al análisis exhaustivo de los tres temas: Suspense, Los Verbos y 11:50P.M. incluso, logrando con este análisis el sonido característico de Los Petit Fellas.

Lo más complicado de este trabajo fue las transcripciones de los temas a una partitura ya que no existía ninguna información al respecto. Sin embargo, esto fue superado tras separar las partes de las canciones como: el *intro*, verso, coro, etc. y disminuir la velocidad de los temas y a su vez, subdividiendo cada compás para tener una idea más clara y exacta de las notas y figuras que Los Petit Fellas usaron en sus canciones.

Finalmente, se logró crear la guía que se planteó al inicio de este trabajo investigativo para conseguir el sonido de Los Petit Fellas con el tema Resilio. Esto logré gracias al análisis planteado y a la aplicación de lo aprendido. De hecho, obtuve el conocimiento histórico y musical para continuar con la comunicación de mis luchas, dudas, sueños, anhelos, resistencia e inconformidad con las injusticias sociales a través de la unión de estos dos géneros que son el Jazz y el Hip Hop con mi propio proyecto musical.

4.1.1.2 Recomendaciones

En resumen, quisiera alentarlos a todos a que expresen sus sentimientos, a que nunca se cansen de luchar por sus sueños. Siempre habrán obstáculos que los harán sentir orpimidos y desholados, sin embargo, les aseguro que siempre existirá una salida como la música para poder expresar todo lo que pensaron que callarían para siempre.

El *jazz* y el *hip hop* han dejado la semilla para que nosotros tengamos la opción de luchar por nuestros principios e ideales a través de letras rapeadas y armonías dulces que te hacen sentir en otro mundo. Por lo tanto, tienen todos la opción de expresar lo que llevan por dentro, a través de estos dos géneros que han surgido gracias al mismo sentimiento que todos tuvimos una vez, de sentirnos sin voz.

Para transcripciones, se recomienda siempre bajar la velocidad al tema para mayor claridad de la subdivisión y así poder entender mejor cada compás. Los géneros *jazz* y *hip hop* siempre han buscado como fin expresar las injusticias y la lucha en distintas etapas del tiempo y ahora se podrá continuar con esto gracias a la guía que se ha creado para que el legado de estos dos géneros musicales perdure. Para componer temas basados en esta guía se recomienda tomar como referencia una de las tonalidades de los temas analizados y de esta manera, acercarse más al sonido de Los Petit Fellas.

Finalmente, quiero decir que el momento de lucha, resistencia y resiliencia es ahora. No dejen pasar su vida sin decir lo que piensan. Nadie les puede callar ni decir lo que tienen o deben sentir, hacer o ser. Les recomiendo seguir escuchando más bandas como estas, que proponen una lucha para cambiar el mundo de una manera positiva.

Referencias

- All Music. (2019). Rap » Alternative Rap » Jazz-Rap. Recuperado de <https://www.allmusic.com/style/jazz-rap-ma0000012180>
- Cembrano, S. (2017). 'Hip hop': la revolución que nació en una fiesta de barrio. Recuperado de <https://www.eltiempo.com/cultura/musica-y-libros/historia-y-evolucion-del-hip-hop-141292>
- Cerebrain. (2013). Los Petit Fellas Biografía Recuperado de <https://www.last.fm/es/music/LOS+PETIT+FELLAS/+wiki>
- Esteli, N. (2015). Todo sobre: hip hop rap. Recuperado de <https://gohanrecords.wordpress.com/historia-del-hip-hop>
- La FM Colombia. (2018). Los Petit Fellas sobre decreto de dosis mínima: "Los enemigos son otros" | Googleando [Archivo de video]. Recuperado de https://www.youtube.com/watch?time_continue=32&v=FjUTI6Auu54
- Last.FM. (2019). Los Petit Fellas Álbums. Recuperado de <https://www.last.fm/es/music/LOS+PETIT+FELLAS/+albums>
- Levín, S. (S.F.). Hip Hop, historia de un arte callejero (I). Recuperado de <https://www.clapps.com.ar/hip-hop-historia-arte-callejero-i/>
- LosPetitFellas. (2019). Los Petit Fellas Biografía. Recuperado de https://www.facebook.com/pg/LosPetitFellas/about/?ref=page_internal
- Martínez, C. (2011). Robert Glasper: "El jazz es el padre del 'hip hop'". Recuperado de: https://elpais.com/cultura/2011/11/08/actualidad/1320706808_850215.htm
- Martínez-Pereda, J. (2010). El Jazz. Origen y Evolución. Recuperado de <https://lamadepelavida.files.wordpress.com/2014/05/el-jazz-origen-y-evolucion3b3n.pdf>

- Mesa, B. (2014). Entrevista con los Petit Fellas; una de las agrupaciones emergentes más importantes del país. Recuperado de <https://www.radiomacondo.fm/musica/entrevista-con-los-petit-fellas-una-de-las-agrupaciones-emergentes-mas-importantes-del-pais/>
- Nuestra Tele. (2017). LosPetitFellas dejan ver su arte y honestidad a través de esta entrevista. [Archivo de video]. Recuperado de <https://www.youtube.com/watch?v=K1AFfxJxUns&t=131s>
- S.N. (2016). Diez artistas que la rompieron mezclando Jazz y Hip Hop Estos diez proyectos le metieron finura al Hip Hop con bandas y *samples* jazzeros. Recuperado de <https://www.shock.co/cultura/articulos/diez-artistas-que-la-rompieron-mezclando-jazz-y-hip-hop-84571>
- S.N. (2018). Los Petit Fellas nominados al Latin Grammy. Recuperado de <https://www.kienyke.com/kienyke-fm/petit-fellas-nominacion-grammy>
- Santiago Bedoya. (2016). NicolaiFella en el programa "Qué ha pasado" de Telemedellín [Archivo de video]. Recuperado de <https://www.youtube.com/watch?v=KTtUCNTOh1w>
- Seoane, J. (2014). Los Petit Fellas, el renacer de la música alternativa. Recuperado de https://revistadiners.com.co/cultura/20455_los-petit-fellas-el-renacer-de-la-musica-alternativa/
- Spencer, J. M. (1996). Miles Davis Kind of Blue. (spiritual jazz). *Theology Today*, (4), 506.
- Moreno, V. (2018). Miles Davis, Recuperado de <https://www.buscabiografias.com/biografia/verDetalle/1981/Miles%20Davis>
- Williams, K. (2012). *Birds of Fire: Jazz, Rock, Funk, and the Creation of Fusion*. *Popular Music*, (2).

ANEXOS

♩=87

SUSPENSE

LOS PETIT FELLAS

SWING 

TRANSCRIPCION: ANDRES ESPINOZA

INTRO

BASS

TRUMPET IN B \flat

ALTO SAX

VIOLIN

CELLO

ELECTRIC GUITAR

PIANO

BASS GUITAR

DRUM SET

G(9,13)

Dsus4

PED.

* PED.

Musical score for 'SUSPENSE' featuring the following parts:

6

A

SUSPENSE

B. 20 8

B^b TPT. 20

A. SX. 20

Vln. 20

Vc. 20

E.GTR. 20

PNO. 20

BASS 20

D. S. 20

LOS DI - AS LOS BUE NOS DI - AS EL CA - FE / Y LOS HAS - TA LUE - GO LA SO - LE

A-

A-

3

B
22 ⁸ DAD DE QUIEN COM-PRO TA-BA-CO Y PER-DIO EL FUE GO LAS NA-VEs VAN A MAR-TE/EL AR-TE LLE-NO DE E-GOS EL A-MOR

B \flat TPT.
22

A. SX.
22

Vln.
22

Vc.
22

E.GTR.
22

PNO.
22

BASS
22

D. S.
22

SUSPENSE

B

24 8

A PRI-ME-RA VIS-TA SUE-NA/A CHIS-TE/EN-TRE LOS CIE-GOS LOS JUE-GOS DE ME-SA ___ QUE/A-CA-BAN EN LA CA-MA EL

B \flat TPT.

24

A. SX.

24

Vln.

24

Vc.

E.GTR.

24

PNO.

24

BASS

24

D. S.

24

Detailed description of the musical score: The score is for a piece titled 'SUSPENSE' on page 8. It features a vocal line at the top with lyrics: 'A PRI-ME-RA VIS-TA SUE-NA/A CHIS-TE/EN-TRE LOS CIE-GOS LOS JUE-GOS DE ME-SA ___ QUE/A-CA-BAN EN LA CA-MA EL'. The vocal line includes a triplet of eighth notes. Below the vocal line are staves for B \flat TPT., A. Sax., Vln., Vc., E.Gtr., PNO., Bass, and D.S. The PNO. part includes a dynamic marking 'A-' and a fermata. The Bass part includes a dynamic marking 'A-'. The D.S. part includes a dynamic marking '24'. The score is written in 8/8 time and includes various musical notations such as rests, notes, and articulation marks.

SUSPENSE

B
26 8
SOL IN-SO-POR-TA-BLE/Y U-NO/EN LLA MAS LAS CA-LLES QUE A-MAS Y LOS ROS-TROS QUE JA-MAS VAS A/OL VI DAR LOS A-

Bb TPT.
26

A. SX.
26

Vln.
26

Vc.
26

E.GTR.
26

PNO.
26
F A-/F E-7
mp

BASS
26
F E-

D. S.
26

Musical score for 'SUSPENSE' featuring vocal line and instrumental parts for B, Bb TPT., A. SX., VLN., VC., E.GTR., PNO., BASS, and D. S.

Vocal Line (B): MI-GOS QUE TE/EN CUEN-TRAS POR CA-SUA-LI-DA/EN EL MAR LOS AUN NO LLE-GO PE-RO CA-SI LA MA-

Instrumental Parts: Bb TPT., A. SX., VLN., VC., E.GTR., PNO., BASS, D. S.

Measure numbers: 28, 28, 28, 28, 28, 28, 28, 28, 28

Dynamic markings: *f*, *A-*

Performance instructions: *x* (fingerings), *3* (triplets)

B
30 8
LE-TA QUE DE-JE/OL-VI-DA-DA/EN EL BA-UL DE/UN TA-XI LA LLU-VIA KA-MI-KA-SE CA-YEN - DO/AUN SIN SA-BER POR-QUE

B \flat TPT.
30

A. SX.
30

VLN.
30

VC.
30

E.GTR.
30

PNO.
30
mp *f* *mp*
F MAJ⁷ E-

BASS
30
F E-

D. S.
30

B
32 8 LAS CAN-CIO-NES TRIS-TES LOS DO-MIN-ÉOS SIN FE LOS DE-SA-MO-RES QUE NO SE VÁN CON LOS A-ÑOS LOS

B \flat TPT.
32

A. SX.
32

Vln.
32

Vc.
32

E.GTR.
32

PNO.
32

BASS
32

D. S.
32

B
34 8
DOS QUE/E-RAN A-MAN-TES Y/A-HORA SO-LO SON EX-TRA NOS LAS FRA-SES A NO-NI-MAS ES-CRI-TAS EN BA-NOS Y LOS

B^b TPT.
34

A. SX.
34

Vln.
34

Vc.
34

E.GTR.
34

PNO.
34
FMAJ⁷ E-

BASS
34
E-

D. S.
34

B
36 8
VOS ME GUS-TAS TAN-TO QUE ME-JOR TE/A-COM PA-NO LOS DIS-COS Y LAS BO-CAS LOS MUN-DIA-LES Y MIS MUER-TOS

B \flat TPT.
36

A. SX.
36

VLN.
36

VC.
36

E.GTR.
36

PNO.
36
A-

BASS
36
A-

D. S.
36

B
40 8
TO-DOS DES-PER-TAN-DO/Y YO SI-GO DES-PIER-TO Y/QUE SE-RA DE MI PIEN-SO CA-DA QUE ME/A CUES-TO

B \flat TPT.
40

A. SX.
40 *f*

Vln.
40

Vc.
40

E.GTR.
40

PNO.
40

BASS
40 D

D. S.
40

B
42⁸
Y SI PO-DRE LLE-NAR LA NE-VE-RA CON ES - TO ES-CU-PIEN-DO VER - SOS ES-QUI-VAN-DO RO-CAS Y/ES-CRI -

B \flat TPT.
42

A. SX.
42

VLN.
42

Vc.
42

E.GTR.
42

PNO.
42

BASS
42

D. S.
42

F⁵ E⁵
F E-

B
44 8 BIEN-DO CAN-CIO-NES DE/A-MOR A QUE-MA RO-PA TO-DA/HIS-TO-RIA TER-MI-NA CON FI-NAL A-BIER-TO TO-

B \flat TPT.
44

A. SX.
44

Vln.
44

Vc.
44

E.GTR.
44

PNO.
44 *mp* A-9

BASS
44

D. S.
44

B **B \flat TPT.** **A. SX.** **Vln.** **Vc.** **E.GTR.** **PNO.** **BASS** **D. S.**

B
48 $\frac{8}{8}$ DES-PER-TAN - DO/Y YO SI-GO DES-PIER - TO TO-DA/HIS-TO-RIA TER-MI-NA CON FI-NAL A-BIER - TO

B \flat TPT.
48

A. SX.
48

Vln.
48

Vc.
48

E.GTR.
48

PNO.
48

BASS
48

D. S.
48

Dsus²

B
50 8
TO-DOS DES-PER-TAN - DO/Y YO SI-GO DES-PIER TO ____ TO-DA/HIS-TO-RIA TER-MI-NA CON FI-NAL A-BIER-TO

B \flat TPT.
50

A. SX.
50

VLN.
50

VC.
50

E.GTR.
50

PNO.
50

BASS
50

D. S.
50

C

B
52 ⁸ VA CON FI-NAL A-BIER - TO

B \flat TPT.
52 *ff*

A. SX.
52 *ff*

Vln.
52

Vc.
52

E.GTR.
52 A-7 *ff* A-7

PNO.
52 *ff*

BASS
52 A-7 *ff*

D. S.
52 *ff*

B
59 8

B \flat TPT.
59

A. SX.
59

VLN.
59

VC.
59

E.GTR.
59
F \sharp DIM F

PNO.
59
F \sharp DIM

BASS
59
F \sharp DIM G

D. S.
59

Detailed description of the musical score: The score is for a piece titled 'SUSPENSE' on page 25. It features eight staves: B (Trumpet), B \flat TPT. (Trumpet), A. SX. (Saxophone), VLN. (Violin), VC. (Viola), E.GTR. (Electric Guitar), PNO. (Piano), BASS (Bass), and D. S. (Drum Set). The key signature is D major (two sharps). The B staff has a whole rest. The B \flat TPT. and A. SX. staves play a melodic line starting on G4, moving to A4, B4, and then a half note on C5. The VLN. and VC. staves have whole rests. The E.GTR. staff plays a rhythmic pattern of eighth notes on G4, A4, B4, and C5, with a final chord on C5. The PNO. staff has a melodic line starting on G4, moving to A4, B4, and then a half note on C5. The BASS staff plays a bass line starting on G2, moving to A2, B2, and then a half note on C3. The D. S. staff has a drum pattern with snare and bass drum hits.

D

B
61 *f* LA NO-CHE/A ME-DIA NO-CHE LAS LU-CES LA CER-VE-ZA LOS BE-SOS QUE SE DAN LOS QUE NUN-CA SE BE-SAN

B \flat TPT.
61

A. SX.
61 *f*

VLN.
61

VC.
61

E.GTR.
61

PNO.
61 *f* A-

BASS
61 *f* A-

D. S.
61 *f*

63 8

LAS FAC-TU-RAS VEN-CI-DAS PO-SAN-DO/EN LA ME-SA Y LOS POL-VOS POS-PUES-TOS POR VI-SI-TAS SOR - PRE - SAS

B

B^b TPT.

A. SX.

VLN.

Vc.

E.GTR.

PNO.

BASS

D. S.

63

f

f

F

E-

f

f

f

f

B 65 8 LAS CI-CA-TRI-CES A - CU-MU-LAN-DO PUN-TOS MAS DES-DE QUE NO/ES-TA-MOS JUN - TOS EL TRA-FI-CO/Y SUS IN-

B^b TPT. 65

A. SX. 65

Vln. 65

Vc.

E.GTR. 65 A-

PNO. 65

BASS 65

D. S. 65

B
67 8 SYUL-TOS EL A-FAN DE CIEN-TOS POR CIER-TOS A-SUN-TOS LOS QUE CA-RA-JOS HA-GO/A-QUI PORQUE/HAS-TA/AHO-RA PRE-GUNT - TO

B \flat TPT.
67

A. SX.
67

VLN.
67

VC.
67

E.GTR.
67

PNO.
67

F E-

BASS
67

D. S.
67

B
69 8
EL MUN-DO QUEDAN-DO VUEL-TAS EN LOOPS WOODS-TOCK DEL NO-VEN-TA/Y NUE-VE SEIS__ TRIN-TA THE ROOTS

B \flat TPT.
69

A. SX.
69

Vln.
69

Vc.
69

E.GTR.
69

PNO.
69
mf

BASS
69
mf

D. S.
69

B
71 8 LOS BA-RES CON PO-CA LUZ PO-NIEN-DO BOO-GA-LOOS EL IN-TER-NA-TIO-NAL SU-PER-ES-TAR SO-CCER DE-LUXE

B^b TPT.
71

A. SX.
71

VLN.
71

VC.
71

E.GTR.
71

PNO.
71

BASS
71

D. S.
71

A-

F

B
73 8
TU Y TUS NO-TAS FIR-MA-DAS CON TE QUIE-ROS LO FA-CIL DE/O-DIAR BAN-DAS HA-BIEN-DO TAN-TO BAN-QUE-RO

B \flat TPT.
73

A. SX.
73
f

VLN.
73

Vc.
73

E.GTR.
73
A- G

PNO.
73
f

BASS
73
f
A- D-

D. S.
73

B
75 8 LA SED DE PO-DER, EL CRU-DO/EL DI-NE-RO LA GUE-RRRA Y/EL IN - FIER-NO QUE NO PO-DRI-A SER PE-OR QUE LA TIE - RRA

B \flat TPT.
75

A. SX.
75

VLN.
75

VC.
75

E.GTR.
75

PNO.
75

BASS
75

D. S.
75

B
77 8
BA-RES QUE NUN-CA CIE-RRAN PE-CHOS DE-CIER-TOS CA-MAS HA-CIEN-DO DE/ES-CRI-TO-RIOS Y/AE-RO-PUER-TOS QUE

B \flat TPT.
77

A. SX.
77

Vln.
77

Vc.
77

E.GTR.
77

PNO.
77

BASS
77

D. S.
77

B
81 8 RA DE MI ___ PIEN-SO CA-DA QUE ME/A-CUES-TO Y SI PO-DRE LLE-NAR LA NE-VE-RA CON ES TO

B \flat TPT.
81

A. SX.
81 *f*

VLN.
81

VC.
81

E.GTR.
81 *mf*
D

PNO.
81

BASS
81 *mf*
D

D. S.
81

83 8

ES-CU-PIEN-DO VER-SOS ES-QUI-VAN-DO RO-CAS Y/ES-CRI - BIEN-DO CAN-CIO-NES DE/A-MOR A QUE-MA RO-PA

B

B \flat TPT.

A. SX.

Vln.

Vc.

E.GTR.

PNO.

BASS

D. S.

SUSPENSE

B
86 *ff*
TO-DA/HIS-TO-RIA TER-MI-NA CON FI-NAL A-BIER-TO TO-DOS DES-PER-TAN-DO/Y YO SI-GO DES-PIER - TO ___

B \flat TPT.
86 *ff*

A. SX.
86 *ff*

VLN.
86

VC.
86

E.GTR.
86 *ff* A- F

PNO.
86 *ff* A- F

BASS
86 *ff* A- F

D. S.
86 *ff*

88

B

TO-DA/HIS-TO-RIA TER-MI-NA CON FI-NAL A-BIER-TO TO-DOS DES-PER-TAN-DO/Y YO SI-GO DES-PIER - TO

B \flat TPT.

A. SX.

Vln.

Vc.

E.GTR.

F \sharp DIM E-

F \sharp DIM E-

PNO.

F \sharp DIM E-

BASS

D. S.

88

B
90 $\frac{8}{8}$ TO-DA/HIS-TO-RIA TER-MI-NA CON FI-NAL A-BIER-TO TO-DOS DES-PER-TAN-DO/Y YO SI-GO DES-PIER - TO ___

B \flat TPT.
90

A. SX.
90

VLN.
90

Vc.
90

E.GTR.
90 A-

PNO.
90 A-

BASS
90 A- F

D. S.
90 F

92 8

B

TO-DA/HIS-TO-RIA TER-MI-NA CON FI-NAL A-BIER-TO _____ VA CON FI-NAL A-BIER-TO

B \flat TPT. 92

A. SX. 92

Vln. 92

Vc. 92

E.GTR. 92

F \sharp DIM G

A

PNO. 92

F \sharp DIM G

BASS 92

DRUM FILL

D. S. 92

B
94 8 TO-DA/HIS-TO-RIA TER-MI-NA CON FI-NAL A-BIER-TO VA TO-DOS DES-PER-TAN-DO/Y YO SI-GO DES-PIER - TO

B \flat TPT.
94

A. SX.
94

Vln.
94

Vc.
94

E.GTR.
94

PNO.
94

BASS
94

D. S.
94

E

A- G

A- F F \sharp DIM G

96 8

B

TO-DA/HIS-TO-RIA TER-MI-NA CON FI-NAL A-BIER-TO TO-DOS DES-PER-TAN-DO/Y YO SI-GO DES-PIER - TO

B \flat TPT.

96

A. SX.

96

VLN.

96

VC.

96

E.GTR.

96

A-

PNO.

96

A- F D E

BASS

96

D. S.

96

98 8

B

TO-DA/HIS-TO-RIA TER-MI-NA CON FI-NAL A-BIER-TO VA TO-DOS DES-PER-TAN-DO/Y YO SI-GO DES PIER - TO

98

B \flat TPT.

98

A. SX.

98

Vln.

98

Vc.

98

E.GTR.

A-

98

PNO.

98

A- F F \sharp DIM G

98

BASS

98

D. S.

98

B
100
TO-DA/HIS-TO-RIA TER-MI-NA CON FI-NAL A-BIER-TO _____ CON FI-NAL A-BIER-TO

B^b TPT.
100

A. SX.
100

Vln.
100

Vc.
100

E.GTR.
100
E-
A-

PNO.
100

BASS
100
A- F A-

D. S.
100

OUTRO

B
102

B \flat TPT.
102

A. SX.
102

VLN.
102

VC.
102

E.GTR.
102

PNO.
102

BASS
102

D. S.
102

A-

A-

A-

A-

A-

A-

A-

f

- B:** Trumpet part, mostly rests.
- B^b TPT.:** Trumpet part in B-flat, playing a melodic line.
- A. SX.:** Alto Saxophone part, playing a melodic line.
- VLN.:** Violin part, playing a melodic line.
- VC.:** Violoncello part, playing a melodic line.
- E.GTR.:** Electric Guitar part, playing a melodic line.
- BASS:** Bass part, playing a melodic line.
- D. S.:** Double Bass part, playing a rhythmic pattern with accents.

Each staff has a measure number "106" at the beginning of the first measure. The score is divided into two measures, 106 and 107.

SCORE

♩ = 87

RESILIO

ANDRES ESPINOZA

SWING ♩'s

INTRO

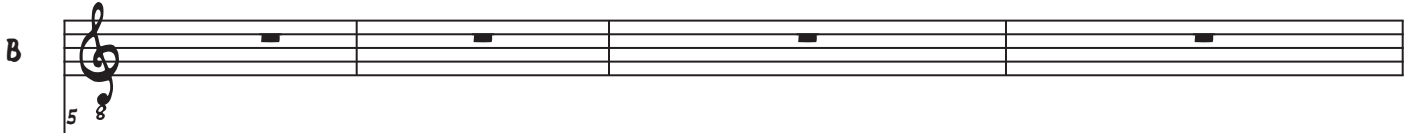
B. 

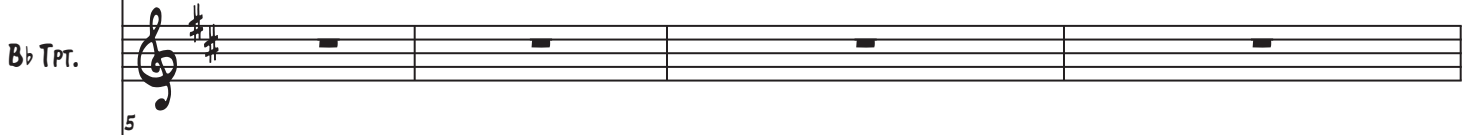
B \flat TPT. 

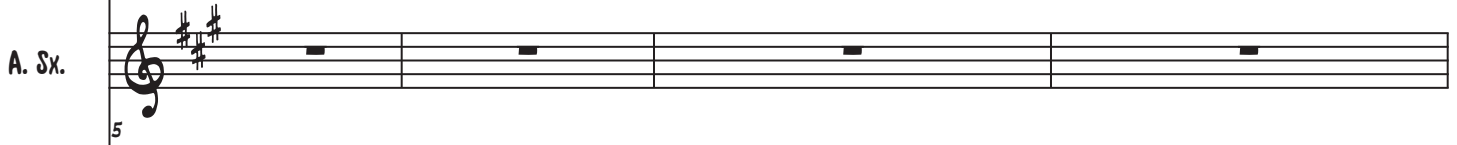
A. SX. 

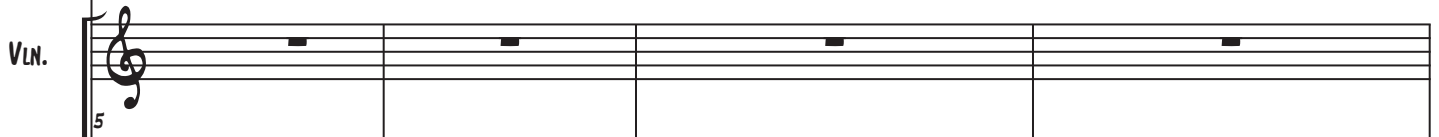
Vln. 

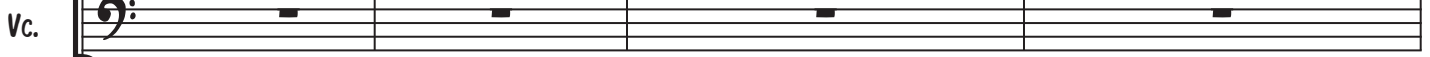
Vc. 

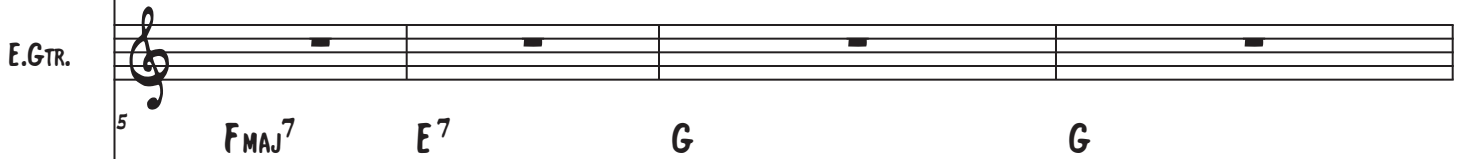
E.GTR. 

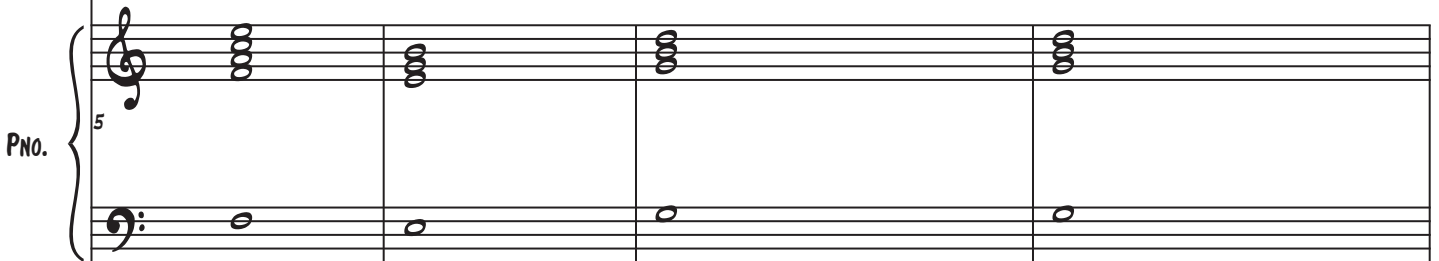
PNO. 

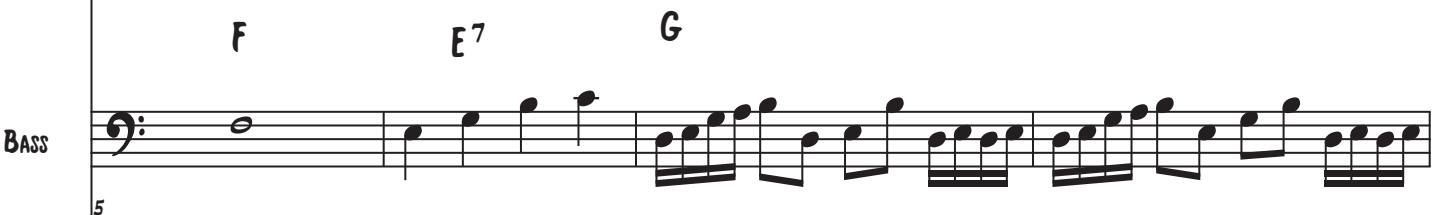
BASS 

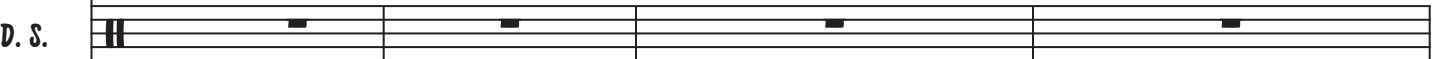
D. S. 

B

13

B \flat TPT.

13

A. SX.

13

VLN.

13

Vc.

13

E.GTR.

13

PNO.

13

E-

E-

BASS

13

f

D. S.

13

f

17 8

YAH
mf

17 *f*

17 *f*

17

17

17

17

E-7

17 *f*

E- *f* E- F

17 *f* *mf*

17 *f* *mf*

A

B

21 8

CA-DA SE-GUN-DO PIEN-SO SO-LO/EN DE-SA-PA-RE-CER TEN-GO/UN MI-LLON DE PRE-GUN-TAS, CLA-RO SIN RES-PON-DER

B \flat TPT.

21

A. SX.

21

Vln.

21

Vc.

E.GTR.

21

PNO.

21

E-

BASS

21

D. S.

21

B
23 8
O - FRE - CES TU / A - YU - DA PE - RO TU QUE PUE - DES SA - BER?

B \flat TPT.
23

A. SX.
23

Vln.
23

Vc.

E.GTR.
23

PNO.
23

BASS
23
E- F

D. S.
23

B
25 *f*
VUE-LO VIA-JO/ESPE-RO SIENTO/UNADA-GAQUE/ENTRA/EN MI CUE-LLO PE-RO NO QUIE-RO, TAM-POCO/PUEDO SIENTO/QUE VIVO/EN UN IN-FIER/NO

B \flat TPT.
25 *f*

A. SX.
25 *f*

Vln.
25

Vc.
25

E.GTR.
25

PNO.
25 *f*
FMAJ⁷
f E-

BASS
25

D. S.
25 *f*

B
27 8
PIEN - SAS A - UN QUE TEN - GO / AL - GUN TI - PO DE RE - ME / DIO, AH? SIEN -

B \flat TPT.
27
f

A. SX.
27
f

Vln.
27

Vc.
27

E.GTR.
27
E-7 F

PNO.
27
f
E- F

BASS
27
f

D. S.
27
f

B

29 *f*

B \flat TPT.

29 *f*

A. SX.

29 *f*

VLN.

29

Vc.

29

E.GTR.

29 *mf*

PNO.

29 *mf*

BASS

29 *mf*

D. S.

29 *f* *mf*

B

31 ⁸

SE - RA QUE SIEM - PRE TEN - GO QUE VI - VIR CON ES - TO YO? MUE - RO.

mf

B \flat TPT.

31

A. SX.

31

Vln.

31

Vc.

E.GTR.

31

E- F F E-

PNO.

31 *mf*

F₇ E-7

mf F F E- F

BASS

31

D. S.

31

B
33 8
TO-DOS TE-NE-MOS MIE-DOS QUE SIEM-PRE NOS GA-NA-RAN TO-DOS SU-FRI-MOS CON-SE CUEN-CIAS DEL PA-SA-DO, SI
f

B \flat TPT.
33
f

A. SX.
33
f

Vln.
33

Vc.
33

E.GTR.
33

PNO.
33
FMAJ⁷
f E-

BASS
33

D. S.
33
f

B
35 8
PE-RO NO TO-DOS SO-MOS VA-LIEN-TES-PA-RA LU-CHAR A-CEP-TO QUE YO SOY DE LOS QUE/SE E-CHAN PA-TRAS

B \flat TPT.
35

A. SX.
35
f

Vln.
35

Vc.
35

E.GTR.
35
E-7 F

PNO.
35
f

BASS
35
E- *f*

D. S.
35
f

B

37 8

SI VA/RIAS VE-CES ME HE PRE-GUN-TA-DO SI/SOXA - PAS PE-RO SIEN-TO QUE NO, ME DES-CON-CIER - TO

B \flat TPT.

37

f

A. SX.

37

f

VLN.

37

Vc.

E.GTR.

37

E- F F

E- *mf*

PNO.

37

BASS

37

E- F F

mf

D. S.

37

f *mf*

B
39 8
A - CA - SO HAY AL - GUIEN AHI FUE - RA QUE/ME PO - DRA/A - YU - DAR?

B \flat TPT.
39

A. SX.
39

Vln.
39

Vc.

E.GTR.
39
E- F

PNO.
39
E- F E-
mf

BASS
39
E- F
mf

D. S.
39
mf

B

41 8

PE-RO/ES-TO A-CA-BO MO-MEN-TO DE SA-LIR LE-VAN-TAR-SE-LA CA-MA/Y SA-CAR/SE LA PI JA - MA

B \flat TPT.

41

A. SX.

41

Vln.

41

Vc.

E.GTR.

41

E-

PNO.

41

BASS

41

E-

D. S.

41

B
43 8
BEN - DI - TA DE - PRE - SION HA LLE - GA - DO / TU HO - RA DE PAR - TIR.

B \flat TPT.
43

A. SX.
43

Vln.
43

Vc.
43

E.GTR.
43
E- E-

PNO.
43

BASS
43
E- E-

D. S.
43

B

B

45 8

B♭ TPT.

45

A. SX.

45

VLN.

45

Vc.

45

E.GTR.

45

PNO.

45

BASS

45

D. S.

45

B- A G- F₆ E G A B

B A-7 G- F G G A- G B

B- A G- F₆ A G C D

B A mf F E G A B

C

B

49 8

B \flat TPT.

49

A. SX.

49

VLN.

49

Vc.

49

E.GTR.

49

PNO.

49

BASS

49 *mf*

D. S.

49 *mf*

B

53

B \flat TPT.

53 *mp*

A. SX.

53 *mp*
A G

VLN.

53 *mp*
A G

Vc.

53 *mp*

E.GTR.

53

PNO.

53

BASS

53 *mp*
A G

D. S.

53 *mp*

B
56

B \flat TPT.
56 *mf*

A. SX.
56 *mf*
A

VLN.
56 *mf*
A

Vc.
mf

E.GTR.
56

PNO.
56

BASS
56 *mf*

D. S.
56 *mf*

DRUM FILL

D

B

61 8

PA SAN DI-AS ME-SES A-NOS Y/NO TE DAS CUEN-TA QUE EL SOL NUN-CA DE/JO DE BRI-LLAR, QUE/ES TU-VO SIEM - PRE

Bb TPT.

61

A. SX.

61

VLN.

61

Vc.

E.GTR.

61

PNO.

61

BASS

61

D. S.

61

B

63 8

Y TO-DOS E-SOS SE-RES SOS-TE-NIEN-DO-TE-SIEM-PRE VA-MOS PUES HER-MA/NO NO TE DE-JES NUN-CA VEN-CER

Bb TPT.

63

A. SX.

63

Vln.

63

Vc.

63

E.GTR.

63

PNO.

63

BASS

63

D. S.

63

B
65 8
TIE-NES LAS A-GA-LLAS DE UN HE-ROE NO LO PUE-DES VER? UN PO-³DER DI-VI-NO QUE/EN REA-LI-DAD-TO-DOS-TIE-NEN SI,

B \flat TPT.
65

A. SX.
65

Vln.
65

Vc.
65

E.GTR.
65
A-

PNO.
65
A-

BASS
65
A-

D. S.
65

B

67 8

TO-DOS-E-SOS MONS - TRUOSA/HO-RA TE TE-MEN ES TU TIEM-PO, RIE, CRE-CE, VI-VE SIEN-TE A-MA-O-FRE-CE

B \flat TPT.

67

A. SX.

67

VLN.

67

Vc.

E.GTR.

67

PNO.

67

BASS

67

D. S.

67

E

B

69 8

TU - PUE - DES E - SOS DIAS DE E/TER-NA TRIS - TE - ZA VAN A - CA - BAR

B \flat TPT.

69

A. SX.

69

mf

VLN.

69

Vc.

E.GTR.

69

A

mf

PNO.

69

BASS

69

A

mf

D. S.

69

DRUM FILL

mf

B

71 8

BAS-TA DE/A-HOGAR PE - NAS TO-DAS LAS NO-CHES/EN UN-BAR TO-DOS-U-NI-DOS ES-TA-MOS A-QUI POR TU BIEN-ES-TAR

B \flat TPT.

71

A. SX.

71

Vln.

71

Vc.

71

E.GTR.

71

PNO.

71

BASS

71

D. S.

71

B

73 ⁸

AUN-QUE SE LO DI-FI-CIL QUE ES TRA-TAR DE/EX-PRE-SAR HAY MU-CHAS CO - SAS-QUE NOS CUES-TAN MUCHO TRANS-FOR-MAR

B \flat TPT.

73

A. SX.

73

Vln.

73

Vc.

E.GTR.

73

PNO.

73

BASS

73

D. S.

73

DRUM FILL

Detailed description of the musical score: The score is for a song titled 'RESILIO' on page 29. It features a vocal line and several instrumental parts. The vocal line is written in Spanish and includes lyrics: 'AUN-QUE SE LO DI-FI-CIL QUE ES TRA-TAR DE/EX-PRE-SAR HAY MU-CHAS CO - SAS-QUE NOS CUES-TAN MUCHO TRANS-FOR-MAR'. The instrumental parts include Bb Trumpet, Alto Saxophone, Violin, Viola, Electric Guitar, Piano, Bass, and Drums. The score is marked with measure numbers 73 and 73, and includes a section labeled 'A'. The drum part includes a 'DRUM FILL' section.

B

75 8

QUE TEN-GA-SEN - TI - DO EN-TRE CA-DA SUS-PI-RO PA-RA ESA PER-SO-NA QUE NOS PRES-TA SU OI - DO

B \flat TPT.

75

A. SX.

75

VLN.

75

Vc.

75

E.GTR.

75

PNO.

75

BASS

75

D. S.

75

B
77 8
PE - RO / A - MI - GO MI - O CON SE - GU - RI - DAD - TE DI - GO

B \flat TPT.
77

A. SX.
77

Vln.
77

Vc.
77

E.GTR.
77
A

PNO.
77

BASS
77
A

D. S.
77

B

79 8

NUN-CA/ES-TU-VIS/TE SO-LO SIEM-PRE/ES-TU/VI-MOS CON-TI-GO

3

A-FE-RARR-TE A EL PA-SA-DO NUN-CA/ES NE-CE-SA-RIO

B \flat TPT.

79

A. SX.

79

Vln.

79

Vc.

E.GTR.

79

PNO.

79

BASS

79

D. S.

79

B
81 8
A-QUI/ES-TA-MOS-TO-DOS DAN-DO-TE/UNA-MA-NO A TI RE-CUER-DA SIEM-PRE-QUE TO-DOS ES-TA-MOS PARA TI

B \flat TPT.
81

A. SX.
81

VLN.
81

Vc.
81

E.GTR.
81
A

PNO.
81

BASS
81
A

D. S.
81

B

83 8

PI-DE/UN A - BRA-ZO NUN-CÁ/UN BA-LA-ZO NO TU TE/ME-RE-CES TO-DO PE-RO NO MO-RIR.

B \flat TPT.

83

A. SX.

83

VLN.

83

Vc.

E.GTR.

83

A

PNO.

83

BASS

83

A

D. S.

83

OUTRO

- B:** Trumpet part, mostly silent with rests.

Tempo markings of 85 are present at the beginning of each staff. Dynamics of *mf* are indicated for the Bb TPT., VLN., Vc., E.GTR., PNO., and BASS parts. The saxophone part is marked with 'A-' and the trumpet part with 'A-'. The score spans two measures.

LOS VERBOS

$\text{♩} = 71$

SWING 

LOS PETIT FELLAS

TRANSCRIPCION: ANDRES ESPINOZA

INTRO

- BASS:** Rests throughout the intro.
- TRUMPET IN Bb:** Rests throughout the intro.
- VIOLIN:** Rests throughout the intro.
- CELLO:** Rests throughout the intro.
- PIANO:** Rests throughout the intro.

Musical score for 'LOS VERBOS' featuring the following instruments and parts:

- B:** Trumpet part, mostly rests.
- B^b TPT.:** Trumpet part, mostly rests.
- A. SX.:** Saxophone part with melodic lines.
- VLN.:** Violin part, mostly rests.
- VC.:** Viola part, mostly rests.
- E.GTR.:** Electric guitar part with melodic lines and a E^b chord marking.
- PNO.:** Piano part, mostly rests.
- BASS:** Bass line with melodic lines and a E^b chord marking.
- D. S.:** Drum set part with rhythmic patterns.

B
13 E^{\flat}

B \flat TPT.
13

A. SX.
13

VLN.
13

VC.
13

E.GTR.
13 E^{\flat}

PNO.
13

BASS
13

D. S.
13

A

B
16 ⁸
YAH AUN NO TE CO-NO - CIA/Y TE IMA - GI-NE/AL-GU-NA VEZ...TE... CON-FUN-DI/O-TRO PAR Y
mf

B^b TPT.
16

A. SX.
16

VLIN.
16

VC.
16

E.GTR.
16
B^b-7 *C-*

PNO.
16

BASS
16
B^b *C-*
mf

D. S.
16
mf

B
 20 ⁸ TE EX-TRE-NE POR 10 No, CREO QUE NO TE SO-NE O NO TE RE-CUER-DO PE-

B^b TPT.
 20

A. SX.
 20

VLN.
 20

VC.
 20

E.GTR.
 20 B^b-7 F-

PNO.
 20

BASS
 20 F-

D. S.
 20 3 *f*

Detailed description of the musical score: The score is for a piece titled 'LOS VERBOS' on page 6. It features a vocal line at the top with lyrics: 'TE EX-TRE-NE POR 10 No, CREO QUE NO TE SO-NE O NO TE RE-CUER-DO PE-'. The instrumental parts include Bb Trumpet, Alto Saxophone, Violin, Viola, Electric Guitar (with chords Bb-7 and F-), Piano, Bass, and Double Bass. The Double Bass part includes a triplet and a dynamic marking of *f*. The score is in a key with four flats (Bb major or F minor) and a common time signature.

B
23 8 RO SI TE/I-MA-GI-NE LO SE _____ TE/ES-PE-RA-BA DES-PIER-TO _____ TE DE-DI-QUE PE-LIS BRU-

B^b TPT.
23

A. SX.
23

Vln.
23

Vc.
23

E.GTR.
23

PNO.
23

BASS
23

D. S.
23

B^b-7

B^b

B
26 8 - TA-LES QUE TAM-BIEN HAS VIS - TO ___ Y TE/ES-CRI BI FRA-SES ___ QUE NO PU - BLI QUE TE ___

B \flat TPT.
26

A. SX.
26

Vln.
26

Vc.
26

E.GTR.
26

PNO.
26

BASS
26

D. S.
26

f

Detailed description of the musical score: The score is for a piece titled 'LOS VERBOS' on page 8. It features a vocal line (B) and several instrumental parts: B \flat TPT., A. SX., Vln., Vc., E.GTR., PNO., BASS, and D. S. The vocal line includes lyrics: '- TA-LES QUE TAM-BIEN HAS VIS - TO ___ Y TE/ES-CRI BI FRA-SES ___ QUE NO PU - BLI QUE TE ___'. The instrumental parts are mostly blank staves with a '26' marking at the beginning. The E.GTR. part has a few notes and a 'C-' marking. The BASS part has a few notes and a 'C-' marking. The D. S. part has a rhythmic pattern with 'x' marks above the notes and a '3' marking above a triplet. A dynamic marking '*f*' is present at the bottom of the D. S. part.

B
29 8
CAN-TE/AL-GU-NAS CAN-CIO-NES E-BRIO DE ME-FIS-TO PEN - SE QUE YA NO VE-NIAS Y

B \flat TPT.
29

A. SX.
29

VLN.
29

VC.
29

E.GTR.
29
B \flat -7 F-

PNO.
29

BASS
29
F-

D. S.
29
3
f

B
32⁸ EX-TRA-VIE MI FE AHO-RA QUE/ES-TAS A-HI OL-VI-DO QUE DE-CIR

B^b TPT.
32

A. SX.
32

Vln.
32

Vc.
32

E.GTR.
32

PNO.
32

BASS
32

D. S.
32

B^b-7 C-

B^b C-

B
35 8
Y SE ME/O-CU-RRE/IN-VEN-TAR - ME/UN PAR DE VER-BOS - TE/ES-PE-RE PE-RE-CE/A-MOR PER

B^b TPT.
35

A. SX.
35

VLIN.
35

VC.
35

E.GTR.
35
B^b-7

PNO.
35

BASS
35
B^b

D. S.
35

B
38 8

3 3 9 3 3

SE VER-SE DE VOS TE/AR-TE/Y TE-CIEN - CIA LE PRE-GUN - TE TU NOM-BRE/A DIOS

B \flat TPT.
38

A. SX.
38

Vln.
38

Vc.
38

F-

E.GTR.
38

PNO.
38

F-

BASS
38

D. S.
38

B

41 8

PEN-SE/EN LOS DOS TE/A ME SIN VOZ VA TO-MA-LO TO-DO IN-CLU-VE/ES-TE CE-RE-BRO

B^b TPT.

41

A. SX.

41

Vln.

41

Vc.

41

E.GTR.

41

PNO.

41

BASS

41

D. S.

41

f

B
44 8 — RA-RO LAS GRIE-TAS Y/EL LO-DO — EL AL-MA CO-MO/ES-TA/Y LAS — CO-SAS QUE PA-DE - CE —

B \flat TPT.
44

A. SX.
44

Vln.
44

Vc.
44

E.GTR.
44 B^b- F-

PNO.
44

BASS
44 F-

D. S.
44

B

B
47 8 *f*
YO TE RE-IR A TI DEL VER-BO DE/IR DOS VE - CES YO/A TI TE SIEN - TO

B^b TPT.
47

A. SAX.
47 *f*

VLN.
47

VC.

E.GTR.
47 *B^b-*

PNO.
47 *f* *B^b-*

BASS
47 *f* *B^b-*

D. S.
47 *f* *B^b-*

B

53 8

YO/A TI TE TIEM - PO/Y TU TE DE - TIE - NES YO/A TI TE TO-DO TO-DO

B \flat TPT.

53

A. SX.

53

Vln.

53

Vc.

53

E.GTR.

53

E \flat

E \flat

PNO.

53

BASS

53

D. S.

53

B
56 ⁸ — TU DI-ME QUE TIE - NES — YO/A TI TE SIEN - TO — Y TU ME SIE-NES

B^b TPT.
56

A. SX.
56

VLN.
56

Vc.
56

E.GTR.
56 B^b_- B^b_- $G^{#7}$

PNO.
56 B^b_- G_-

BASS
56 B^b_- G_-

D. S.
56

B

59 8

YO/A TI TE CIE - LO _____ Y TU NO VIE - NES YO/A TI TE TIEM - PO/Y

B \flat TPT.

59

A. SX.

59

VLN.

59

Vc.

E.GTR.

59

B \flat -/F

PNO.

59

BASS

59

D. S.

59

B
62 ⁸ — TU TE DE - TIE - NES — YO/A TI TE TO - DO TO - DO — TU DI - ME QUE TIE - NES —

B^b TPT.
62

A. SX.
62

VLN.
62

VC.
62

E.GTR.
62 E^b

PNO.
62 E^b

BASS
62

D. S.
62

The musical score for 'LOS VERBOS' on page 23 includes the following parts and details:

- B:** Trumpet part, mostly rests.
- B^b TPT.:** Trumpet part, mostly rests.
- VLIN.:** Violin part, mostly rests.
- VC.:** Viola part, mostly rests.
- E.GTR.:** Electric guitar part with notes and chord symbols: **B^b**, **F**, **C**, **B**, **B^b-**, **D^b**, **C-**.
- D. S.:** Double bass part with rhythmic patterns and triplets.

Chord symbols for the guitar and bass parts are: **B^b**, **F**, **C**, **B**, **B^b-**, **D^b**, **C-**.

- B:** Trumpet part, mostly rests.
- B^b TPT.:** Trumpet part, mostly rests.
- VLN.:** Violin part, mostly rests.
- VC.:** Viola part, mostly rests.

D

B
81 8
YA CA - SI TO-DO/ES-TA DI - CHO/Y TU SO-LO SON-RI - ES VOY A TO-MAR CER-VE-ZA DE MAS
mf

B^b TPT.
81

A. SX.
81

VLIN.
81

VC.
81

E.GTR.
81

PNO.
81
B^b- D^b C-
8^{va}-----

BASS
81
B^b- D^b C

D. S.
81

B
87 8
RAR QUE QUIE-RES FU-MAR SI TEN-GO/O NO TEN-GO/Y TE PUE-DO/IN-VI-TAR TE QUIE-RO BE - SAR ME QUIE-RO LAR-GAR AL MAR

B^b TPT.
87

A. SAX.
87

VLN.
87

VC.
87

E.GTR.
87
F- B^b-

PNO.
87
F- B^b-

BASS
87

D. S.
87

LOS VERBOS

B

90 ⁸ — LLE-VAR-TE CON-MI - GO F U C K ES - CA-PAR PRE-GUN - TAS Y YO SO-LO TE SI - GO

B^b TPT. 90

A. SX. 90

Vln. 90

Vc. 90

E.GTR. 90 B^b- D^b C- F-

PNO. 90 D^b F- F-

BASS 90

D. S. 90

B 93

A. SX. 93

Vln. 93

Vc. 93

E.GTR. 93 b, F-

BASS 93

D. S. 93

B
96 *B* BOS SI SON CON-TI-GO *f* A-MAR CO-MER CA-LLAR FLO-TAR FO-LLAR FA-LLAR DOR-MIR RE-

B^b TPT.
96

A. SX.
96

VLN.
96

VC.
96

E.GTR.
96 F- B^b- *mf* D^b

PNO.
96 *mf*

BASS
96 F- *mf*

D. S.
96 *f*

B
99 8
IR SA-LIR A BE-BER O-RAR Y MAL-DE-CIR CON RA-BIA YO/A TI TE ROOTS THE-LO-NIOUS

B \flat TPT.
99

A. SX.
99

Vln.
99

Vc.
99

E.GTR.
99
C- B \flat - B \flat -

PNO.
99

BASS
99
C F- B \flat -

D. S.
99

B
102
MONK THE RO-LLING STONES CON TO-DO MI CO-RA-ZON YO TE CA - FE-TA/Y TE LA FA - NIA

B \flat TPT.
102

A. SX.
102

Vln.
102

Vc.
102

E.GTR.
102
B \flat
D \flat F-

PNO.
102
D \flat F- F-

BASS
102

D. S.
102

B
105
VIE-NES CON-MI-GO/A-HO-RA/O NOS VOL-VE-MOS A VER DE VIE-JOS UN PO-CO MAS TOR - PES MAS LEN-

B \flat TPT.
105

A. SX.
105

VLN.
105

VC.
105

E.GTR.
105
B \flat - B \flat D \flat C-

PNO.
105
B \flat - D \flat C

BASS
105

D. S.
105

108

B

TOS Y MAS COM-PLE - JOS

VIE-NES CON-MI-GO *mf* O TE QUE-DAS CON EL TRES CON

B \flat TPT.

108

A. SX.

108

Vln.

108

Vc.

108

E.GTR.

108

PNO.

108

BASS

108

D. S.

108

B \flat - **B \flat -** **F-**

B \flat - **D \flat** **F-**

F- **B \flat -** **D \flat** **F-**

B
111⁸ VEIN - TI - CIE - TE/A - E - ME/Y VUEL - VO SO - LO/A MI CUAR - TO DE/O TEL

B \flat TPT.
111

A. SX.
111

VLN.
111

VC.
111

E.GTR.
111

PNO.
111

BASS
111

D. S.
111

B
113 *mf* YO/A TI TE SIEN - TO Y TU ME SIE - NES YO/A TI TE CIE - LO Y TU NO VIE - NES

B \flat TPT.
113 *mf*

A. SX.
113 *mf*

Vln.
113

Vc.
113

E.GTR.
113 *mf* B \flat - B \flat -/G G \sharp 7 F- B \flat -/F

PNO.
113 *mf*

BASS
113 *mf* B \flat - G F

D. S.
113 *mf*

B
117² YO/A TI TE TIEM - PO/Y TU TE DE - TIE - NES YO/A TI TE TO - DO TO - DO

B \flat TPT.
117

A. SX.
117

Vln.
117

Vc.
117

E.GTR.
117

PNO.
117

BASS
117

D. S.
117

B
120
TU DI-ME QUE TIE - NES YO/A TI TE SIEN - TO Y TU ME SIE - NES

B^b TPT.
120

A. SX.
120

Vln.
120

Vc.
120

E.GTR.
120
B^b- B^b-/G

PNO.
120
B^b- G^{o7}

BASS
120
B^b- G

D. S.
120

B
123 YO/A TI TE CIE - LO Y TU NO VIE - NES YO/A TI TE TIEM - PO/Y

B \flat TPT.
123

A. SX.
123

Vln.
123

Vc.
123

E.GTR.
123 F-

PNO.
123 B \flat -/F

BASS
123 F

D. S.
123

B
126 TU TE DE - TIE - NES VO/A TI TE TO - DO TO - DO TU DI - ME QUE TIE - NES

B \flat TPT.
126

A. SX.
126

Vln.
126

Vc.
126

E.GTR.
126 E \flat E \flat

PNO.
126 E \flat

BASS
126

D. S.
126

E

B 129

B^b TPT. 129

A. SX. 129 *mp*

VLN. 129 *mp*

VC. 129 *mp*

E.GTR. 129 *mp*

PNO. 129

BASS 129 *mp*

D. S. 129 *mp*

Chords: B^b-, E, C⁷, F-, B^b-, C⁷/E, C, F-

- B:** Trumpet in B-flat, mostly silent with rests.
- B^b TPT.:** Trumpet in B-flat, mostly silent with rests.
- PNO.:** Piano, mostly silent with rests.

F

148

B
A LA LA LA LA LE A LA LA LA LA LE A LA LA LA LA LE _____

B \flat TPT.
148

A. SX.
148
F- F

VLN.
148
F- F

Vc.
148
F- C 7 /F

E.GTR.
148
F- C 7 /F

PNO.
148
F- F

BASS
148

D. S.
148
3 3 3

B
151³

B \flat TPT.
151 *f* *f* *f*

A. SX.
151 *f* *f* *f*
F- E E \flat

VLIN.
151 *f* *f* *f*
F- E E \flat

VC.
f *f* *f*
F- E E \flat

E.GTR.
151 *f* *f* *f*
F- C/E E \flat

PNO.
151 *f* *f* *f*

BASS
151 *f* *f* *f*
F- E E \flat

D. S.
151 *f* *f* *f*

B
153 A LA LA LA LA LE A LA LA LA LA LE A LA LA LA LA LE

B \flat TPT.
153 *mf*

A. SX.
153 *mf*
F- F F- F

VLN.
153 *mf*
F- F F- F

VC.
153 *mf*
F- F- F F

E.GTR.
153 *mf*
F- C⁷/F F- C⁷/F

PNO.
153 *mf*

BASS
153 *mf*

D. S.
153 *mf*

B3

B
163
YO/A TI TE SIEN - TO Y TU ME SIE - NES YO/A TI TE CIE - LO

B^b TPT.
161

A. SX.
161

Vln.
161

Vc.
161

E.GTR.
161
B^b- G^{ø7} B^b-/G

PNO.
161

BASS
161
B^b- G

D. S.
161

B
164
Y TU NO VIE - NES _ YO/A TI TE TIEM - PO/Y TU TE DE TIE - NES YO/A

B \flat TPT.
164

A. SX.
164

VLN.
164

Vc.
164

E.GTR.
164
F⁷
B \flat -/F E \flat E \flat

PNO.
164

BASS
164
F E \flat

D. S.
164

B
167 TI TE TO - DO TO - DO TU DI - ME QUE TIE NES YO/A TI TE SIEN - TO

B \flat TPT.
167

A. SX.
167

VLN.
167

Vc.
167

E.GTR.
167 B^b

PNO.
167 B^b

BASS
167

D. S.
167

173

YO/A TI TE TIEM - PO/Y TU TE DE - TIE - NES YO/A TI TE TO-DO TO-DO TU DI-ME QUE TIE NES

B

B^b TPT.

A. SX.

Vln.

Vc.

E.GTR.

PNO.

BASS

D. S.

173

E^b

E^b

E^b

OUTRO

B
181⁸

B \flat TPT.
181

A. SX.
181

VLN.
181

VC.
181

E.GTR.
181

PNO.
181

BASS
181

D. S.
181

Chord symbols: F-, F, E, E \flat , F, G, A \flat , F-, F, E, E \flat

11:50 P.M.

LOS PETIT FELLAS

♩=91

SWING s

TRANSCRIPCION ANDRES ESPINOZA

INTRO

BASS

ALTO SAX

ELECTRIC GUITAR

PIANO

BASS GUITAR

DRUM SET

Chords: Csus4(B5), B^b, F

Tempo: ♩=91

Time Signature: 4/4

Key Signature: B^b Major

B

9 8

YAH AUN ME PRE - GUN - TO SI EN LA GUE - RRA PUE - DE HA - BER EM - PA -

A. SX.

E. GTR.

9

Csus4(B5) B^b-

PNO.

9

G-

BASS

9

D. S.

9

Detailed description of the musical score: The score is for a song, likely in Spanish, with the lyrics 'YAH AUN ME PRE - GUN - TO SI EN LA GUE - RRA PUE - DE HA - BER EM - PA -'. The music is written for a band consisting of a vocalist (B), saxophone (A. SX.), electric guitar (E. GTR.), piano (PNO.), bass (BASS), and drums (D. S.). The key signature has two flats (Bb and Eb), and the time signature is 9/8. The score is divided into two measures. The first measure contains the vocal line and the piano accompaniment. The second measure contains the vocal line, electric guitar, piano, and bass. Chord changes are indicated as Csus4(B5) Bb- and G-.

B
11 8 TE DON-DE DE-JAS-TE EL BRI-LLO DE TUS O-JOS MA-TE SI PRE-FIE-RES UN POE-TA UN PI-RA-TA O UN MAG-NA-TE POR-

A. SX.
11

E. GTR.
11

PNO.
11

BASS
11

D. S.
11

B

13 8 QUE AL A-MOR YA NO LE GUS-TAN LAS FLO-RES Y EL CHO-CO-LA - TE SI HAS SEN-TI-DO EL DE-LI-RAN-TE SA-BOR DE LA LI-BER-

A. SX.

13

E. GTR.

13

PNO.

13

BASS

13

D. S.

13

B
15 8 TAD QUE DE-MO-NIOS QUE-DA DES-PUES DE LA SO-LE-DAD SI EN REA-LI-DAD CREES QUE CUEN-TAS CON SUER-TE

A. SX.
15

E.GTR.
15

PNO.
15

BASS
15

D. S.

B. 17 
DES-DE HOY A CUAN-TOS VER-SOS ES-TOY DE LA MUER-TE Y DON-DE ES-TAS QUE QUIE - RO CO-NO-CER-TE TO-DA

A. SX. 17 
G-

E.GTR. 17 
B^b-

PNO. 17 
G-

BASS 17 

D. S. 17 

B
19 8 SA-BER SI TE GUS-TA MAS EL AR-TE QUE LA MO-DA SI TAM-BIEN ES-TAS SOLA Y SI TAM-BIEN ES-TAS TRIS-TE Y SI LOS

A. SX.
19 G- F

E.GTR.
19 F

PNO.
19

BASS
19 G- F

D. S.
19

B
21 8 FI-NES DE SE - MA-NA AL-GUN HOM-BRE TE DES-VIS - TE PRE-GUN-TO SI QUI-SIS-TE SER E-SO QUIE-RES

A. SX.
21

E.GTR.
21 B^b-

PNO.
21 7 7 7 7 7

BASS
21 G-

D. S.
21

B
23 8 PIER-DES LA CA-BE-ZA POR LI-COR, DRO-GA Y MU-JE-RES DI-ME SI ME QUIE-RES NE - NA O SI PRE-FIE-RES

A. SX.
23

E.GTR.
23 F F

PNO.
23 3

BASS
23 F

D. S.
23

B
25 8 OP - TAR POR EL O-DIO Y POR SUS SUBI-TOS PLA - CE - RES VI-VES PE-RO MUE-RES CO-MO ES TU PE - NA

A. SX.
25

E.GTR.
25 B^b

PNO.
25 G-

BASS
25

D. S.
25

B
27 **8** CUAL ES LA CAN-CION QUE CAN-TAN LAS SI-RE-NAS CUAL ES LA_O-PI-NION DE LA MO - RAL EN LAS ES-CUE-LAS

A. SX.
27

E.GTR.
27

PNO.
27

BASS
27

D. S.
27

F

B
29 8 HOY QUIE-RO SA-BER DONDE ES-TA LA CHI-CA QUE VUE - LA LAS TOR-TU-GAS QUE VUE-LAN EN QUIEN DE-BEN CRE-ER Y

A. SX.
29

E.GTR.
29

PNO.
29

BASS
29

D. S.
29

G-

B^b-

B

31 8

QUE DE LA RE-LI-GION SI DIOS FUE-RA MU-JER CUAL SE-RA EL CO-LOR DE MI UL-TI-MO A-NO-CHE-CER Y SI EL

A. SX.

31

F

E.GTR.

31

F

PNO.

31

F

BASS

31

D. S.

31

MUN - DO NO LO CAM - BIA EL A - MOR QUE LO PUE - DE HA - CER

B

B

A. SX.

E.GTR.

A- G7 F-7 E^b D E F C7

PNO.

BASS

A- G7 D E F C

D. S.

C

B
38 8 AH AH AH AH ON-CE CIN-CUEN-TA PE PE PE PE - E - ME SA-BEN U - NA CO-SA

A. SX.
38 G- A-7 E^bMAJ⁷ E^bMAJ⁷

E.GTR.
38 G- A-7 E^bMAJ⁷ E^bMAJ⁷

PNO.
38 G- G-7 E^bMAJ⁷

BASS
38

D. S.
38

B. **A. SX.** **E.GTR.** **PNO.** **BASS** **D. S.**

40 **G^b** **E^bMAJ⁷**

B
42 8 U - NO U - NO CIN - CO CE - RO UH UH CIN - CO CE - RO

A. SX.
42 E^bMAJ⁷ G- D-7 E^bMAJ⁷ G- D-7

E.GTR.
42 E^bMAJ⁷ G- D- G-

PNO.
42

BASS
42 E^bMAJ⁷ G- D- G- G- D-

D. S.
42

- Vocal (B):** Lyrics include "UH UH WAH OH OH OH PE PE PE PE CIN - CO".
- Electric Guitar (E. GTR.):** Provides harmonic accompaniment with chords G-7 and B^b7.
- Drums (D. S.):** Features a drum pattern with 'x' marks indicating specific rhythmic accents.

B
46 8 ON - CE CIN - CUEN - TA ON - CE CIN - CUEN - TA OH ON - CE CIN - CUEN - TA PE E - ME

A. SX.
46 G- G-

E.GTR.
46 G-

PNO.
46

BASS
46 G-

D. S.
46

B
48 8 ON - CE CIN - CUEN - TA ON - CE CIN - CUEN - TA OH ON - CE CIN - CUEN - TA

A. SX.
48 G- G-

E. GTR.
48 G-

PNO.
48

BASS
48 G-

D. S.
48

D

B
50 **8**
QUE TAN RO-MAN-TI-COS PUE-DEN SER LOS NU-DI-LLOS CUAL ES LA PAR-TE MAS SE-XY DE LOS TO-BI - LLOS

A. SX.
50

E. GTR.
50
G- G-
G- G-

PNO.
50

BASS
50
G- G-
b b

D. S.
50
* +

B

52 DON-DE VI-VEN LAS CI-GUE-NAS QUE TRA-EN LOS NI-NOS POR QUE AL-GU-NAS BUS-CAN EL A-MOR EN MIS BOL-SI-LLOS

A. SX.

52

E. GTR.

52 G- G-

PNO.

52

BASS

52

D. S.

52

B

54 8 QUIE-RES VE-NIR CON-MI-GO QUE ES LA VI-DA SIN EX-CE-SOS QUE TAL UNA VUEL-TA_A TU_OM-BLI-GO EN O-CHEN-TA BE-SOS

A. SX.

54

E. GTR.

54 G- G-

PNO.

54

BASS

54

D. S.

54

B
56 8
YO PON-GO MIS VER - SOS TU QUE PRO-PO-NES QUIE-RES VOL-VER - ME LO-CO VER-DAD CON E-SOS TA-CO-NES

A. SX.
56

E.GTR.
56
G- G-

PNO.
56

BASS
56
G- G-

D. S.
56

B
58 8
QUE HAY EN TUS O-RA-CIO-NES A QUE TE A - FE-RRAS CIEN-TI-FI-COS DE FIES - TA POE-TAS EN LA GUE-RRRA

A. SX.
58

E.GTR.
58
G- G-

PNO.
58

BASS
58
G- G-

D. S.
58

B
62 8
QUIE-RES DE-SEN-FRE-NO_Y_UN A-MAN-TE_A-LU-CI-NAN-TE QUE_ES MAS VA-LIO-SO_UN BRI-LLAN-TE_O_UN DIA-MAN-TE

A. SX.
62

E.GTR.
62
G- G-

PNO.
62

BASS
62
G- G-

D. S.
62

B
64 8

NO QUI-RES QUE CAN-TE QUE ME QUIE-RES DE-CIR Y POR A-MOR QUE MAN-DA-MIEN - TO NO QUIE-RES CUM-PLIR

A. SX.
64

E. GTR.
64

G- G-

PNO.
64

BASS
64

D. S.
64

B
66 8
POR QUE SUE-LE SER A-BRIL UN TRIS-TE MES I-RE - MOS EN CA-DI-LLAC HAS-TA LA LU-NA AL-GUNA VEZ TU

A. SX.
66

E.GTR.
66
G- G-

PNO.
66

BASS
66
G- G-

D. S.
66

B
68 8 PRE-FIE-RES LU-CI-DEZ O SIN LUZ AL-GUN DES-LIZ QUIE-RES VI-VIR CO-MO UN GE-NIO O QUIE-RES VI-VIR FE-LIZ

A. SX.
68

E.GTR.
68 G- G- G-

PNO.
68

BASS
68 G- G-

D. S.
68 3 3

B

72 8

QUE JAVZ ES MA-SON TU QUE SE-CRETO_OCUL TAS YO CLA-RO QUE_A-MO MAS_AL RAP QUE_A TI POR QUE PRE-GUN-TAS

A. SX.

72

E.GTR.

72

G-

G-

PNO.

72

BASS

72

D. S.

72

B
76 8
POR QUE PRE-GUN-TAS WHAT WHAT WHAT

A. SX.
76
G- G-

E.GTR.
76

PNO.
76
G- G-

BASS
76
G-

D. S.
76

OUTRO

B
78 B^{\flat}

A. SX.
78

E. GTR.
78 G^- G^-

PNO.
78 G^- G^-

BASS
78 G^- G^-

D. S.
78

B
80

A. SX.
80

E. GTR.
80
G- G-

PNO.
80
G- G-

BASS
80
G- G-

D. S.
80

Recital Final:

<https://drive.google.com/open?id=1ETNMjFwC7aRMBosFRGVeSdsH8h4FlxQd>

