

**UNIVERSIDAD DE LAS AMERICAS.**

**FACULTAD DE ECONOMIA Y ADMINISTRACIÓN.**

**PLANIFICACIÓN ESTRATEGICA PARA LA ORGANIZACIÓN DE  
NEGOCIOS Y COMERCIO EXTERIOR ONEMEX CIA. LTDA.**

**TRABAJO DE TITILACIÓN PRESENTADO EN CONFORMIDAD A LOS  
REQUISITOS PARA OBTENER EL TITULO DE INGENIERO COMERCIAL  
MENCION ADMINISTRACION DE EMPRESAS.**

**PROFESOR GUIA: ING. FREDDY VASQUEZ.**

**AUTOR: FRANCISCO JOSE SILVA NARANJO.**

**2002.**

## **Agradecimientos.**

*A mis padres y hermanos por el apoyo incondicional brindado en todo momento para la culminación de mi carrera profesional.*

*Al Ing. Freddy Vásquez por su incansable ayuda como amigo y profesor guía de este trabajo de titulación.*

*Al Ing. Luis Álvarez Gerente Financiero de la Corporación Aduanera Ecuatoriana (CAE) por darme su gran apoyo para la obtención de información requerida para la elaboración de este documento.*



## **RESUMEN EJECUTIVO.-**

El siguiente trabajo de titulación tiene por objeto analizar la problemática empresarial, que presentan la mayoría de las organizaciones pequeñas de tipo familiar, asentadas en una región ante el contexto nacional, causadas por la globalización de mercados, así como por el cambio monetario y sus afectaciones que impactaron en el Ecuador y particularmente a Onemex Cia. Ltda. (Organización de Negocios y Comercio Exterior.), siendo el dinero escaso, para poder cubrir los costos de los servicios que presta esta compañía por sus clientes, en la cotización de la nueva moneda especialmente en el área de comercio exterior y courier internacional.

Por otro lado la competencia existente a nivel nacional y regional debido a los volúmenes de carga que éstas manejan, dejan pocos nichos de trabajo obligando a recurrir a una guerra de precios, lo que destruye los mercados y las oportunidades de crecimiento, ya que existe, la tendencia del canibalismo empresarial.

Onemex Cia Ltda (Organización de Negocios y Comercio Exterior), fue creada por motivos operacionales, ya que es el resultado de la unión de dos empresas de tipo familiar, Amazonas Cargo Express y Vansil Cia. Ltda.

Onemex, pertenece a un grupo familiar constituido por tres socios; todos cuentan con igual proporción de acciones de la empresa. Este es uno de los puntos del por qué hay que realizar muchos cambios, ya que como es una empresa familiar, existen conflictos personales derivados de que cada uno de los socios quiere llevar las riendas del negocio según su propio criterio.

La investigación propuesta busca, mediante la aplicación de la teoría y de los conceptos actuales de planificación estratégica, la creación de un marco estratégico referencial para la compañía Onemex, la cual se beneficiará en el momento clave de la toma de decisiones adecuadas, mediante la utilización de un sistema activo donde la organización pueda emprender actividades e influir en ellas, en lugar de sólo responder, lo que les permitirá ser eficaces.

## TABLA DE CONTENIDO

### TITULO: PLANIFICACION ESTRATEGICA DE LA ORGANIZACIÓN DE NEGOCIOS Y COMERCIO EXTERIOR ONEMEX CIA.LTDA.

1	SITUACIÓN DE DECISIÓN.....	6
1.1	PLANTEAMIENTO DEL PROBLEMA.-.....	9
1.2	JUSTIFICACION.-.....	9
1.3	METODOLOGÍA DE LA INVESTIGACIÓN.-.....	9
2	OBJETIVOS DEL ESTUDIO.....	10
2.1	OBJETIVO GENERAL.-.....	10
2.2	OBJETIVOS ESPECIFICOS.-.....	10
3	MARCO TEORICO.-.....	11
3.1	ANTECEDENTES ONEMEX CIA LTDA.....	11
3.2	SITUACIÓN DE LAS FUERZAS ARMADAS ECUATORIANAS PERIODO 1999-2002.....	13
3.2.1	FUNDAMENTOS CONSTITUCIONALES.-.....	15
3.2.2	DISPOSICIONES DE LA LEY DE SEGURIDAD NACIONAL.-.....	15
3.2.3	REGLAMENTO GENERAL DE LA LEY DE SEGURIDAD NACIONAL.-.....	16
3.2.4	LEY ORGANICA DE LAS FUERZAS ARMADAS.-.....	18
3.2.5	PLAN DE GOBIERNO 2000 – 2003.....	20
3.2.6	.....	21
3.2.7	FINANCIACIÓN MILITAR EXTRANJERA (FMF).....	22
3.2.8	LA INICIATIVA REGIONAL ANDINA.....	23
3.2.9	“PLAN COLOMBIA, LA GUERRA SIN LÍMITES”.....	24
3.3	SITUACIÓN DEL ECUADOR PERIODO 2001 –2002.....	30
3.4	COMPORTAMIENTO DEL COMERCIO EXTERIOR ECUATORIANO PERIODO ENERO – DICIEMBRE / 2001.....	35
3.5	EXPORTACIONES.....	39
3.5.1	EXPORTACIONES PETROLERAS.....	41
3.5.2	EXPORTACIONES TRADICIONALES.....	41
3.5.3	EXPORTACIONES NO TRADICIONALES.....	42
3.5.4	EXPORTACIONES POR ZONAS ECONOMICAS Y PAIS DE DESTINO.....	47
3.6	IMPORTACIONES.....	47
3.7	IMPORTACIONES POR ZONAS ECONOMICAS Y PAIS DE ORIGEN.....	50
3.8	ORGANIGRAMA ACTUAL DE ONEMEX CIA LTDA.....	52
3.9	SERVICIOS DE COMERCIO EXTERIOR QUE BRINDA ONEMEX CIA LTDA.....	53
3.9.1	IMPORTACIÓN PUERTA – PUERTA MIAMI ECUADOR.....	53
3.9.2	IMPORTACIÓN NORMAL DIRECTA:.....	54
3.9.3	SERVICIO COURIER ECUADOR RESTO DEL MUNDO.....	55
3.9.4	IMPORTACIÓN DE PRODUCTOS PARA CONSUMO MASIVO.....	56
3.9.5	IMPORTACIÓN DE PRODUCTOS PARA USO MILITAR Y SEGURIDAD.....	56

The Center for International Policy's  
**Colombia Project**

4	VISION ORGANIZACIONAL DE ONEMEX .....	57
4.1.1	FILOSOFIA ORIENTADORA .....	57
4.1.2	METAS.-.....	57
4.1.3	OBJETIVO BUSCADO POR ONEMEX: .....	58
4.2	VISION ACTUAL DE LA EMPRESA.....	58
4.2.1	ANÁLISIS DE LA VISION.....	58
4.3	MISION ACTUAL DE LA EMPRESA:.....	59
4.3.1	ANÁLISIS DE LA MISION DE ONEMEX .....	59
4.4	AUDITORIA EXTERNA.....	61
4.4.1	AMBIENTE ECONÓMICO Y SOCIOPOLÍTICO: .....	61
4.4.2	DEFINICIÓN DE MERCADO .....	62
4.4.3	RESEÑA HISTÓRICA DE LOS COMPETIDORES.....	63
4.4.4	TENDENCIAS TECNOLÓGICAS Y COMPETITIVAS DEL SERVICIO.....	66
4.4.5	ANÁLISIS DE LA COMPETENCIA (FORTALEZAS Y DEBILIDADES).....	66
4.4.6	ANÁLISIS DEL SEGMENTO.....	67
4.4.7	OPORTUNIDADES DE MERCADO.....	67
4.4.8	AMENAZAS DEL MERCADO .....	68
4.4.9	FORTALEZAS DEL SERVICIO.....	68
4.4.10	DEBILIDADES DEL SERVICIO.....	68
4.5	AUDITORIA INTERNA.....	69
4.5.1	AREA ADMINISTRATIVA.....	69
4.5.2	AREA FINANCIERA .....	69
4.5.3	AREA TECNOLÓGICA.....	70
4.5.4	AREA DE MARKETING.....	70
5	F.O.D.A. ONEMEX CIA LTDA. ....	71
5.1.1	FORTALEZAS: .....	71
5.1.2	OPORTUNIDADES:.....	72
5.1.3	DEBILIDADES: .....	72
5.1.4	AMENAZAS: .....	73
6	MARCO GENERAL PARA LA FORMULACION DE ESTRATEGIAS .....	74
6.1	ETAPA 1: ETAPA DE LOS INSUMOS.....	74
6.1.1	MATRIZ DE EVALUACIÓN DE FACTORES EXTERNOS (EFE) .....	75
6.1.2	MATRIZ DE EVALUACIÓN DE FACTORES INTERNOS (EFI).....	76
6.1.3	MATRIZ DEL PERFIL COMPETITIVO (MPC) .....	77
6.2	ETAPA 2: ETAPA DE LA ADECUACION.....	78
6.2.1	MATRIZ AODF / AMENAZAS – OPORTUNIDADES – DEBILIDADES – FUERZAS.....	78
6.2.2	MATRIZ DE LA POSICIÓN ESTRATEGICA Y LA EVALUACIÓN DE LA ACCION.....	79
6.2.3	MATRIZ INTERNA – EXTERNA IE PARA ONEMEX CIA. LTDA. ....	80
6.3	ETAPA 3: LA ETAPA DE LA DECISION.....	81
6.3.1	MATRIZ CUANTITATIVA DE LA PLANIFICACIÓN ESTRATEGICA MCPE.....	81

7	ANALISIS PARA EL MEJORAMIENTO DE LOS PROCESOS ESTRATEGICOS EN EL AREA DE COMERCIO EXTERIOR.....	82
7.1	ORIGEN DE LA ESTRATEGIA PARA COMERCIO EXTERIOR:.....	82
7.1.1	¿Qué?, ¿Quién? y ¿Cómo?.....	82
7.1.2	AMBIENTE ORGANIZACIONAL.....	84
7.1.3	AMBIENTE ORGANIZACIONAL PARA IMPLEMENTAR LA ESTRATEGIA PROPUESTA.....	85
8	CONCLUSIONES Y RECOMENDACIONES.-.....	86
	PLAN ESTRATEGICO SUGERIDO PARA ONEMEX CIA LTDA.....	88
9	BIBLIOGRAFIA.....	96
10	ANEXOS.-.....	97
10.1	ECUADOR: TABLA A1 EXPORTACIONES POR GRUPOS DE PRODUCTOS.....	97
10.2	ECUADOR: TABLA A2 EXPORTACIONES POR ZONAS ECONOMICAS.....	97
10.3	ECUADOR: TABLA A3 EXPORTACIONES CON DESTINO A LA CAN.....	97
10.4	ECUADOR: TABLA A4 EXPORTACIONES CON DESTINO A LA UNION EUROPEA.....	97
10.5	ECUADOR: TABLA A5 IMPORTACIONES POR ZONAS ECONOMICAS.....	97
10.6	ECUADOR: TABLA A6 IMPORTACIONES PROVENIENTES DE LA CAN.....	97
10.7	ECUADOR: TABLA A7 IMPORTACIONES PROVENIENTES DE LA UNION EUROPEA.....	97
10.8	TABLA A8 PRODUCCION NACIONAL DE PETROLEO CRUDO Y SUS DERIVADOS.....	97
10.9	GRAFICA A1 PRODUCCION TOTAL DE PETROLEO CRUDO.....	97
10.10	GRAFICA A2 COMPARACION POR PERIODOS PRODUCCIÓN TOTAL DE PETROLEO CRUDO.....	97
10.11	TABLA A9 EXPORTACIONES NO TRADICIONALES PRIMARIAS.....	97
10.12	GRAFICA A3 EXPORTACIONES NO TRADICIONALES PRIMARIAS.....	97
10.13	GRAFICA A4 COMPARACION POR PERIODOS EXPORTACIONES NO TRADICIONALES PRIMARIAS.....	97
10.14	TABLA A10 EXPORTACIONES NO TRADICIONALES INDUSTRIALIZADOS.....	97
10.15	GRAFICA A5 EXPORTACIONES NO TRADICIONALES INDUSTRIALIZADOS.....	97
10.16	ARTICULOS PERTINENTES DE LA LEY ORGANICA DE ADUANAS PARA ECUADOR.....	97
10.17	TABLA A11: CUADRO DE RECAUDACIONES PRODUCIDAS POR LOS COURIER. INFORMACION CLASIFICADA POR LA CAE (CORPORACIÓN ADUANERA ECUATORIANA).....	97

# **PLANIFICACIÓN ESTRATEGICA PARA LA ORGANIZACIÓN DE NEGOCIOS Y COMERCIO EXTERIOR ONEMEX CIA. LTDA.**

## **1 SITUACIÓN DE DECISIÓN.**

Onemex Cia Ltda (Organización de Negocios y Comercio Exterior), fue creada por motivos operacionales, ya que es el resultado de la unión de dos empresas de tipo familiar, Amazonas Cargo Express y Vansil Cia. Ltda.

Estas dos empresas funcionaban separadamente, realizando diferentes actividades, tanto en el ámbito del comercio exterior, courier, aduanas (Amazonas Cargo Express) como en el campo de contratos y licitaciones gubernamentales, especialmente con las Fuerzas Armadas Ecuatorianas (Vansil Cia Ltda.)

Esta unión ocurrió, debido a muchos inconvenientes y problemas que los directivos de ambas empresas empezaron a tener a finales del año 1999, con casos graves como el secuestro del gerente general de Amazonas Cargo en Guayaquil, atentados y robos a las oficinas principales, problemas de cartera vencida, mal manejo de fondos por parte del representante legal en la ciudad de Guayaquil, y la falta de contratación de personal calificado, entre otras.

La mayoría de estos problemas, se originaron en la empresa Amazonas Cargo Express, una empresa que tuvo un crecimiento rápido, desde que empezó como uno de los primeros correos paralelos o courier registrados en Ecuador, llegando a ser a finales de 1999 una de las embarcadoras más respetadas en su medio, donde se detectó irregularidades y una serie de problemas ya mencionados en el párrafo anterior.

Amazonas Cargo Express, poseía su propia embarcadora principal en Estados Unidos, (Amazonas Miami Inc), específicamente en la ciudad de Miami, ya que este es el puerto de mayor movimiento comercial hacia Ecuador y otras zonas geográficas importantes para



destinos, con los cuales podían diversificar los servicios de embarques, despachos, compras y conexiones internacionales. Además, mantenían algunas sucursales en New York, Chicago y Toronto; las cuales funcionaban como agencias de courier debido a la significativa demanda de emigrantes Ecuatorianos que existen en esas ciudades.

Lamentablemente, Amazonas Cargo Express, después de haber conseguido mantenerse por más de diez años en un lugar importante dentro del ámbito de las importaciones y el servicio de courier, tuvo que cerrar; debido a malas políticas aduaneras, manejos administrativos totalmente errados y a la falta de liquidez que afrontó la empresa, después de tener que pagar un significativo rescate económico, por el secuestro del gerente general y propietario de la empresa en Guayaquil.

A inicios del año 2000, el gerente general de la sucursal Quito de Amazonas Cargo Express, toma la decisión de salir del grupo y entregar la representación que mantenía para el funcionamiento de ésta, con el propósito de formar - junto a su hermano y su padre - lo que hoy se conoce como Onemex Cia Ltda.

Al momento de su conformación, Onemex Cia Ltda no pudo realizar el desarrollo adecuado de sus estrategias empresariales, estructura organizacional, misión, visión, propósitos, ni análisis de mercado, y muchos aspectos importantes más, los cuales fueron definiéndose e incluyéndose sobre la marcha de la empresa, debido a que el tiempo presionaba por la parte económica a sus socios, a los cuales les interesaba prioritariamente que la empresa se encuentre legalmente conformada, y lista para funcionar, ya que, se aproximaba una importante licitación con el Ejército Ecuatoriano, para el mes de Noviembre del año 2000.

Debido a que los socios contaban con oficinas propias, equipo de oficina, vehículos para entregas, contactos valiosos de su trabajo anterior, buena amistad con empresas relacionadas al comercio exterior, amplio conocimiento en el tema y algunas representaciones con tiendas de artículos militares en los Estados Unidos, no resultó particularmente difícil conformar una nueva empresa, a pesar de la vigencia prevista de crear y de poder sustentar adecuadamente una empresa “nueva” con una imagen corporativa renovada.

Como se puede intuir, este apresuramiento en la conformación de la empresa, fue el inicio de ciertos problemas, ya que no se pudo realizar un previo análisis objetivo, relacionado a la definición del negocio: si dedicarse sólo a comercio exterior, sólo a licitar con organismos estatales, o diversificar mercados complementarios.

Ya sobre la marcha, los directivos decidieron que el pilar fundamental del negocio de Onemex, sería el comercio exterior y en segundo plano, las licitaciones con las Fuerzas Armadas, aunque éstas eran eventuales, y no se analizó el potencial que éstas podrían tener para la empresa.

Se decidió que la misión de la empresa sería: “Brindar y sostener servicios de envíos y conexiones internacionales de alto rendimiento para el sector Importador –Exportador del Ecuador para finales del año 2002”, dejando totalmente en segundo plano las licitaciones.

A finales del año 2000, empezaron a realizar valiosas conexiones y alianzas con algunas embarcadoras en Miami y Ecuador, para mejorar los niveles de ventas y recuperar los clientes perdidos, debido al cierre de Amazonas Cargo Express, dando buenos resultados al inicio, pero debido a la falta de ética profesional de ciertas embarcadoras, que empezaron a negociar directamente con clientes de Onemex, a quienes conocieran en los primeros embarques. Esto generó el cambio a comienzos del año 2002, donde definitivamente se decide priorizar el negocio con las Fuerzas Armadas, y tercerizar una parte de los servicios de comercio Exterior, siempre y cuando se consigan alianzas serias y seguras con las cuales no se continúe perdiendo clientes, ni se irrespeten las condiciones firmadas.

Onemex Cia Ltda, se conformó sin ningún tipo de lineamiento estratégico, políticas empresariales definidas; ni una correcta definición del negocio, es decir, todo de una manera muy empírica, debido a la rapidez de su conformación por motivos totalmente operativos; para después, ir definiendo sobre la marcha de la empresa, cuál es su negocio?, A quién van a dirigir sus servicios? algunas bases de lineamientos estratégicos, pero sin una formación lógica y ordenada, que logre eficacia para el futuro de la organización, lo cual ha generado muchos inconvenientes, para la toma de decisiones correctas, y lógicamente pérdidas monetarias importantes para sus socios, constituyéndose en un problema típico de empresas de tipo familiar en Ecuador.

## **1.1 PLANTEAMIENTO DEL PROBLEMA.-**

Como se puede observar en los últimos párrafos de la situación de decisión, el problema que enfrenta Onemex Cia Ltda, es que la toma de decisiones importantes, se las realiza sin contar con la debida información y sin realizar una correcta investigación, en la cual se identifique a los posibles clientes, precios, competencia, riesgos asociados, planes de acción alternativos; ya que no cuentan con un procedimiento estratégico sistemático, lógico, ordenado y objetivo, que vaya guiando correctamente a los directivos de la organización hacia un sendero de éxito para el futuro de la misma.

## **1.2 JUSTIFICACION.-**

La investigación propuesta busca, mediante la aplicación de la teoría y de los conceptos actuales de planificación estratégica, la creación de un marco estratégico referencial para la compañía Onemex, la cual se beneficiará en el momento clave de la toma de decisiones adecuadas, mediante la utilización de un sistema activo donde la organización pueda emprender actividades e influir en ellas, en lugar de sólo responder, lo que les permitirá ser eficaces.

## **1.3 METODOLOGÍA DE LA INVESTIGACIÓN.-**

Debido, a que mucha de la información necesaria para realizar esta tesis, no existe o no puede ser recopilada, por ser información clasificada, por parte las Fuerzas Armadas Ecuatorianas, este estudio, se basó en la técnica de investigación “cualitativa exploratoria”, ya que se centra en la búsqueda de la naturaleza de los problemas, y en hallar alternativas de acción.

Se manejó como recursos o métodos de recolección de datos, información secundaria del Internet, específicamente de la pagina web del Banco Central(BCE), Corporación Aduanera Ecuatoriana(CAE), Ministerio de Comercio Exterior (MICIP), Ministerio de Defensa Nacional entre otras, y como información primaria, datos y sesiones con los principales directivos de la empresa, realizando sondeos y por la observación de hechos en la organización.



## **2 OBJETIVOS DEL ESTUDIO.**

### **2.1 OBJETIVO GENERAL.-**

Crear un marco claro y funcional para la administración estratégica de Onemex Cia Ltda, para formular, poner en práctica, y evaluar estrategias futuras, que garanticen la sustentabilidad y crecimiento de la organización.

### **2.2 OBJETIVOS ESPECIFICOS.-**

- Analizar el ambiente y la estructura organizacional interna actual de Onemex.
- Obtener datos estadísticos sobre los volúmenes de carga manejados por los correos paralelos o couriers en Ecuador, para evaluar participación de mercado.
- Revisar procesos estratégicos para el mejoramiento empresarial, especialmente en área de comercio exterior.
- Realizar un análisis de los competidores potenciales en el área de proveedores de productos militares, para las Fuerzas Armadas Ecuatorianas.
- Obtener indicadores estratégicos a partir de las tres etapas de formulación de estrategias, mediante el uso de las matrices de decisión EFE, EFI, MCP, AODF, PEYEA, IE, MCPE.

### **3 MARCO TEORICO.-**

#### **3.1 ANTECEDENTES ONEMEX CIA LTDA.**

Onemex, fue creada el 15 de Octubre del año 2000, ante la notaría tercera del cantón Quito, e inscrita el 14 de noviembre del mismo año.

Su domicilio principal, se encuentra en Quito, sin contar por el momento con sucursales en otras ciudades del Ecuador. Posee varios convenios con agencias de carga las cuales ponen a su disposición sus “warehouses” (puntos de acopio de carga) en Miami, de donde proviene la mayoría de las importaciones que se realizan para sus clientes de comercio exterior como para sus ventas a Fuerzas Armadas.

Onemex, pertenece a un grupo familiar constituido por tres socios; todos cuentan con igual proporción de acciones de la empresa. Este es uno de los puntos del por qué hay que realizar muchos cambios, ya que como es una empresa familiar, existen conflictos personales derivados de que cada uno de los socios quiere llevar las riendas del negocio según su propio criterio.

La nueva empresa fue creada por motivos operacionales, ya que antes los socios de Onemex poseían dos empresas independientes; Amazonas Cargo Express (dedicada al área de comercio exterior además del servicio de courier) y Vansil Cia. Ltda (dedicada al área de las licitaciones con las Fuerzas Armadas.) Estas funcionaban aisladamente, haciendo el mismo trabajo que este momento realiza Onemex, ya que como se mencionó, eran dos empresas que mantenían sucursales, personal calificado, departamentos organizados, embarcadoras propias, excelentes convenios con aerolíneas y navieras para los embarques aéreos y marítimos respectivamente, courier, almacenera, etc, que fue el caso de Amazonas Cargo, por lo que a Onemex Cia Ltda se refiere, en la parte de comercio exterior deberá hacer esfuerzos muy grandes, si no consigue realizar alianzas con empresas que ya tengan algunos de estos servicios y logren adaptarse a la forma de trabajo de tercerización.

Para lograr esto, Onemex se ha visto obligado a contactar y tercerizar varios servicios, logrando valiosos convenios con algunas empresas internacionales como es el caso de Fedex (Federal Express.), First Choice (Compañía de transporte pesado que funciona en toda Norte América.) Expeditors y Doral Freigth (embarcadoras a nivel mundial) y embarcadoras importantes como: Panatlantic, Kuehne & Nagel, Panalpina; dando así una nueva opción a sus clientes en el campo de comercio exterior, ya que estos proveedores poseen gran experiencia en esta área, lo cual es una ventaja para Onemex, haciendo conocer a sus clientes que están amparados por empresas de gran prestigio.

En el transcurso de casi un año de funcionamiento y después de afrontar una serie de dificultades para adaptarse a los cambios generados por la separación de una de las empresas con la cual mantenía una representación en Quito, se tomó la decisión de dar un cambio en su esquema de trabajo, esto es, pasar la parte de comercio exterior que era su principal negocio a tercerizarlo y definir como fase principal, las licitaciones o contrataciones con las Fuerzas Armadas ecuatorianas, en lo referente a artículos, prendas, vehículos militares, artefactos de seguridad, etc que esta institución pueda necesitar, ya que, es un negocio más lucrativo, pero también exige tener un monto mayor de inversión para poder funcionar de manera óptima.

Un punto importante, que se debe mencionar es que para que Onemex Cia Ltda, pueda participar en cualquier licitación con las Fuerzas Armadas de Ecuador, debe pasar por una calificación severa y cumplir todas las normas para la contratación con el Estado, como tener toda la documentación al día: estados financieros, cuentas bancarias, garantías, documentos de legalidad de sus representaciones y otras normas que el comité de contrataciones pudiese solicitar.

Dentro de las representaciones y distribución de productos militares posee varias alianzas en negocios con empresas de prestigio ( Rothco, Kangol, U.S. Cavallry, Latco, Garcias guns, Interamco), con las que han trabajado ya varios años.

También existen ventas bajo contrato, con unidades militares que poseen cierta independencia, que tienen presupuestos para realizar este tipo de adquisiciones militares para sus destacamentos. Este es un nicho que Onemex explota constantemente, que antes no había sido aprovechado y hoy en día genera importantes ventas mensuales.

Se maneja una amplia gama de productos militares y de seguridad, los cuales se ponen a disposición de las unidades militares y de Fuerzas Armadas a través de catálogos, ya que es imposible mantener muestras de tal cantidad de artículos, los cuales sólo se los importa bajo pedido, mediante la firma de contratos con estas instituciones.

### **3.2 SITUACIÓN DE LAS FUERZAS ARMADAS ECUATORIANAS PERIODO 1999-2002.**

#### **XVII Reunión del Grupo de Revisión e Implementación de Cumbres Washington D.C., 19 de noviembre de 1999**

A partir de la firma de los Acuerdos de Brasilia, del 26 de octubre de 1998, oportunidad en la cual mediante intercambio de notas recíprocas se suscribió el Acuerdo de Constitución de la Comisión Binacional Ecuatoriano – Peruana sobre Medidas de Confianza Mutua y de Seguridad, como la más alta instancia en esta materia, de carácter permanente y con la finalidad de adoptar estos mecanismos principalmente en el ámbito militar, se han emprendido una serie de acciones en este campo con el Perú.

El Gobierno del Ecuador, mediante Decreto Ejecutivo 912, del 21 de mayo de 1999, designó a los miembros de la Comisión Binacional Ecuatoriano - Peruana sobre medidas de confianza mutua y seguridad, organismo que viene funcionando como instrumento de consolidación y afianzamiento del proceso de paz entre los dos países. Igualmente, elaboró un anteproyecto de Reglamento para el funcionamiento de la Comisión.



A raíz de la firma de los Acuerdos de Paz, igualmente, se han realizado ajustes en el presupuesto de las Fuerzas Armadas en las siguientes áreas:

- Servicio militar 60%,
- Suspensión de la adquisición de equipo bélico, y
- Ajuste presupuestario para el pago de salarios.

El Ecuador valora y apoya la aplicación de medidas de fomento de la confianza mutua y de la seguridad. Para ello ha venido desarrollando, desde hace varios años atrás, reuniones bilaterales con los mandos militares de Colombia y luego de la firma de la paz, se han iniciado rondas de conversaciones con los altos mandos de las Fuerzas Armadas del Perú, entre las que se pueden mencionar las siguientes:

- Conferencias bilaterales de Inteligencia,
- Reuniones de carácter profesional y de inteligencia entre guarniciones militares,
- Invitación recíproca a participar en efemérides históricas y en eventos de carácter protocolar, cultural, artístico y deportivo, tanto en el ámbito nacional como fronterizo, e
- Intercambio de revistas y publicaciones de interés para las Fuerzas Armadas

Asimismo, el país ha participado como miembro activo en la Junta Interamericana de Defensa (JID) y en el Curso Superior de Defensa Continental, ámbito en el cual pueden interactuar el más amplio número de oficiales de las Fuerzas Armadas y funcionarios civiles americanos vinculados al campo de la Defensa y la paz, lo cual se traduce en el fomento de la confianza mutua entre los pueblos y sus instituciones armadas, como una contribución al entendimiento, comunicación y paz mundial y regional.

Por último, deseo informar que el 22 de septiembre de 1999, el Presidente Jamil Mahuad Witt, Presidente del Ecuador, suscribió el Decreto Ejecutivo número 1297, por medio del cual se crea el "Centro de Desminado del Ecuador", cuyo directorio ejecutivo está integrado por representantes del Ministerio de Relaciones Exteriores, Ministerio de Defensa y Ministerio de Salud. Este Centro, presidido por el Director General de Soberanía Territorial de la Cancillería,

constituirá el mecanismo de coordinación destinado a enfrentar el flagelo de las minas antipersonal en el Ecuador.

### **3.2.1 FUNDAMENTOS CONSTITUCIONALES.-**

**Art. 183.-** La Fuerza Pública estará constituida por las Fuerzas Armadas y la Policía Nacional. Su misión, organización, preparación, empleo y control, serán regulados por Ley.

Las Fuerzas Armadas tendrán como misión fundamental: la conservación de la soberanía nacional, la defensa de la integridad e independencia del Estado y la garantía de su ordenamiento jurídico.

Además de las Fuerzas Armadas Permanentes, se organizarán Fuerzas de Reserva, según las necesidades de la seguridad nacional.

La Ley determinará la colaboración que la Fuerza Pública, sin menoscabo del ejercicio de sus misiones específicas, prestará para el desarrollo social y económico del país.

**Art. 190.-** Las Fuerzas Armadas podrán participar en actividades económicas relacionadas con la Defensa Nacional.

### **3.2.2 DISPOSICIONES DE LA LEY DE SEGURIDAD NACIONAL.-**

**Art. 35.-** El Frente Militar está constituido por el Ministro de Defensa Nacional y el Comando Conjunto de las Fuerzas Armadas.

Su Dirección corresponde al Ministro del Ramo, responsable de la ejecución de la política militar de las Fuerzas Armadas, determinada por el Presidente de la República.

El Comando Conjunto de las Fuerzas Armadas, es el máximo organismo de planificación y de dirección militar, así como de asesoramiento permanente de las políticas militares y de guerra.

**Art. 36.-** El Frente Militar tiene la responsabilidad y la misión principal de organizar y preparar eficientemente, desde el tiempo de paz, a las Fuerzas Armadas Nacionales y de conducir las en caso de conflicto bélico.

Dispondrá del apoyo y esfuerzo conjunto de los frentes de acción de la seguridad nacional.

**Art. 37.-** Es obligación del Frente Militar asesorar al Presidente de la República y al Consejo de Seguridad Nacional, en lo referente a la política militar y a la política de guerra, que permita la consecución y mantenimiento de los objetivos nacionales.

**Art. 38.-** Las Fuerzas Armadas constituyen el principal instrumento de acción del Frente Militar. Están destinadas a la conservación de la soberanía nacional, de la defensa, de la integridad e independencia del Estado y garantizan su ordenamiento jurídico.

Sin menoscabo de su misión fundamental, prestarán su colaboración al desarrollo social y económico del país y en los demás aspectos concernientes a la seguridad nacional.

**Art. 39.-** En el aspecto de seguridad interna, el Frente Militar cooperará o podrá intervenir, según el caso, con los otros organismos del Estado en el mantenimiento del orden público.

**Art. 40.-** Corresponde al Frente Militar prever y ejecutar las medidas que deben ponerse en práctica en las Zonas de Seguridad.

### **3.2.3 REGLAMENTO GENERAL DE LA LEY DE SEGURIDAD NACIONAL.-**

**Art. 18.-** Son misiones y atribuciones principales del Frente Militar:

Adecuar y fortalecer progresiva y sostenidamente la estructura y capacidad de las Fuerzas Armadas Nacionales, de modo que les permita cumplir con su misión;

Concebir las estrategias necesarias para prevenir, neutralizar o destruir las acciones provenientes de fuerzas que operen desde el exterior, e impedir que vulneren o atenten contra la Soberanía Nacional;

Establecer y aplicar las medidas necesarias para mantener la Seguridad Interna; Cooperar y participar en el desarrollo del país, mediante acciones de apoyo conducidas por las Fuerzas Armadas Nacionales.

Promover e incentivar las relaciones entre las Fuerzas Armadas y la población civil, para alcanzar su colaboración en beneficio de la Seguridad Nacional.

Mantener estrecha relación con el Frente Externo, en lo relacionado con la Política Internacional del país.

Establecer enlace y cooperación con el Frente Interno, para lograr el mantenimiento del orden público.

**Art. 19.-** A la Dirección del Frente Militar, para el cumplimiento de lo estipulado en el Art. 10, literal e) de este Reglamento, con el asesoramiento y la cooperación del Comando Conjunto de las Fuerzas Armadas, corresponde:

Formular el Concepto Estratégico Militar;

Disponer la realización y permanente actualización de la Apreciación Estratégica de la Situación, tomando en cuenta la coyuntura nacional e internacional;

Supervisar la realización de la Planificación de Seguridad y la elaboración y ejecución de los planes correspondientes; y,

Además, le compete:

Realizar los estudios necesarios para el asesoramiento de los aspectos de índole militar que requiera el Presidente de la República; y,

Aplicar y perfeccionar la Doctrina de Guerra de las Fuerzas Armadas.



### 3.2.4 LEY ORGANICA DE LAS FUERZAS ARMADAS.-

**Art. 7.-** El Ministerio de Defensa Nacional, es el organismo de más alto nivel administrativo de las FF.AA.

**Art. 9.-** Para el desempeño de sus funciones administrativas, el Ministerio de Defensa Nacional contará con los siguientes órganos:

Subsecretaría;

Órganos de Asesoramiento y Control;

Órganos Administrativos; y,

Órganos de Desarrollo.

**Art. 10.-** La Subsecretaría es el órgano de apoyo con que cuenta el Ministerio de Defensa Nacional y de ella dependen los órganos administrativos y de desarrollo.

**Art. 11.-** Los órganos de asesoramiento y control se estructurarán para cumplir funciones de consulta en lo político, administrativo, económico, jurídico y en otras áreas que se estimen necesarias, en apoyo a las decisiones del Ministro de Defensa.

**Art. 12.-** Los órganos administrativos se constituirán para dar el apoyo en los aspectos logísticos, de personal y financieros, necesarios para el cumplimiento de las funciones del Ministerio de Defensa Nacional, así como para la coordinación con el Comando Conjunto y las tres Ramas de las Fuerzas Armadas.

**Art. 13.-** Los órganos de desarrollo estarán orientados a la planificación de las actividades que pueden ser ejecutadas por el Ministerio, o por las tres Ramas de las Fuerzas Armadas, en cumplimiento del mandato constitucional.

**Art. 14.-** La organización interna del Ministerio de Defensa Nacional se establecerá de acuerdo a lo dispuesto en sus propios reglamentos, atendiendo a sus necesidades orgánicas; los cargos serán cubiertos con personal militar de las tres Ramas de las Fuerzas Armadas y/o con empleados civiles.

**Art. 15.-** Las principales atribuciones y obligaciones del Ministerio de Defensa Nacional son:

Administrar las Fuerzas Armadas de conformidad a las políticas y directivas impartidas por el Presidente de la República;

Ejercer la representación legal del Ministerio de Defensa Nacional y de las tres Ramas de las Fuerzas Armadas;

Expedir los reglamentos internos de aplicación general en las tres Ramas de las Fuerzas Armadas, así como los reglamentos internos de cada Fuerza;

Elaborar y presentar a consideración del Presidente de la República, los proyectos de convenios, resoluciones, acuerdos, decretos y leyes que tengan como propósito permitir a las Fuerzas Armadas el mejor cumplimiento de sus misiones constitucionales;

Planificar y coordinar con los organismos competentes del Estado, la participación de las Fuerzas Armadas en el desarrollo social y económico del país;

Conocer y resolver sobre las proformas presupuestarias presentadas por el Ministerio de Defensa Nacional, Comando Conjunto, Fuerzas Terrestre, Naval y Aérea y sus organismos adscritos, aplicables al presupuesto del Estado; y darles el trámite correspondiente;

Ejercer las funciones de Vicepresidente de la H. Junta de Defensa Nacional, de acuerdo con la Ley;

Someter a la aprobación del Presidente de la República el Orgánico Numérico de las FF.AA.;

Delegar su representación al Jefe del Comando Conjunto, Comandantes de Fuerza y Subsecretario, para firmas y/o contratos y desarrollar actos administrativos;

Aprobar privativamente los reglamentos de control, uso y manejo de armamento, municiones y explosivos presentados por el Comando Conjunto; y,

Las demás, constantes en la Constitución Política de la República, leyes y reglamentos pertinentes.

### 3.2.5 PLAN DE GOBIERNO 2000 – 2003

“La Constitución de un país seguro, en el ámbito nacional e internacional, demanda que las actividades del sector público y privado se desenvuelvan en un ambiente de estabilidad y paz social, por lo que se establece lo siguiente:”

“En materia de Defensa Nacional, lograr el fortalecimiento de las relaciones con los países vecinos y fuerzas políticas sociales, preservando la inalienabilidad del territorio nacional, garantizando la estabilidad interna y mantenimiento de la legitimidad democrática.”

“El Estado Ecuatoriano respetará y hará respetar los principios, normas y tratados del Derecho internacional”.

“Orientar las acciones al mantenimiento de la paz, a través de medidas de confianza, de igualdad jurídica de los Estados y de la convivencia pacífica”.

“Apoyar el desarrollo integral de las zonas fronterizas con énfasis en la frontera norte”.

“Defender los derechos territoriales”.

“Reforzar la capacidad operativa de las Fuerzas Armadas”.

“Mantener bien entrenada y equipada a la Fuerza Pública para el cumplimiento de sus misiones”.

“Fortalecer las relaciones cívico – militares para una adecuada integración en la Defensa Nacional”.

“Alcanzar un elevado grado de alistamiento y capacidad de acción inmediata”.

“Mantener estrecha cooperación entre las Fuerzas Armadas y Policía Nacional, en la planificación y ejecución de operaciones conjuntas”.

“Fortalecer las empresas de Fuerzas Armadas relacionadas con la Defensa Nacional”.

“Fortalecer la conciencia nacional de defensa en la población”.

“Participar en misiones conjuntas de paz”.<sup>1</sup>

---

<sup>1</sup> <http://www.fuerzasarmadasecuador.org/espanol/seguridadnacional>

The Center for International Policy's  
**Colombia Project**

**3.2.6****WASHINGTON, SEMANA DEL 4-8 DE FEBRERO DEL 2002****BUSH DA A CONOCER SU PRESUPUESTO PARA EL 2003.**

El 4 de febrero del 2002 la administración del Presidente Bush presentó al Congreso su solicitud para el presupuesto del 2003, en donde se incluye un incremento sustancial en ayuda a la región Andina, en especial hacia Colombia.

**Los Números**

El pedido de ayuda por medio del presupuesto de apropiaciones para el exterior, en el cual se incluye la gran mayoría de la ayuda para la región, le otorgaría a Colombia \$374 millones de dólares en ayuda militar y \$164 millones de dólares en ayuda social y económica. (El presupuesto de Defensa, el cual incluye aún más ayuda militar anti-narcóticos, no precisa los montos exactos para cada país. Sin embargo, en el 2001, la Fuerzas Armadas Colombianas y la Policía recibieron \$154 millones adicionales por medio de dicho presupuesto, según una comunicación del Departamento de Defensa de febrero de 2002.)

El **69.5 %** de la solicitud del presupuesto para Operaciones en el Exterior está designado para ayuda militar y policial. Si Colombia recibe ayuda por medio del presupuesto de Defensa igual al promedio de 1999-2001, el pedido de ayuda para el 2003 por medio de todas las fuentes sería de **75.1%** en ayuda a las Fuerzas Armadas y la Policía.

PROGRAMA	AYUDA MILITAR/ POLICIA	AYUDA ECONÓMICA/ SOCIAL
CONTROL INTERNACIONAL DE NARCÓTICOS ( <a href="#">INC</a> – INICIATIVA REGIONAL ANDINA)	\$275,000,000	\$164,000,000
FINANCIACIÓN MILITAR EXTRANJERA ( <a href="#">FMF</a> )	\$98,000,000	-
EDUCACIÓN Y ENTRENAMIENTO MILITAR EXTRANJERO ( <a href="#">IMET</a> )	\$1,180,000	-
PRESUPUESTO SOLICITADO PARA OPERACIONES EN EL EXTERIOR TOTAL	\$374,180,000	\$164,000,000
ESTIMACIÓN DEL PRESUPUESTO DE DEFENSA—AYUDA ANTI-NARCÓTICOS (CONOCIDAS COMO LA " <a href="#">SECCIÓN 1004</a> " Y LA " <a href="#">SECCIÓN 1033</a> "), PROMEDIO DE 1999-2001	\$119,720,000	-
ESTIMACIÓN DE PRESUPUESTO TOTAL PARA EL 2003	\$493,900,000	\$164,000,000

**TABLA 1 ESTIMACION DE PRESUPUESTOS GOBIERNO ESTADOS UNIDOS.**

### 3.2.7 FINANCIACIÓN MILITAR EXTRANJERA ([FMF](#))

Por primera vez desde la Guerra Fría, Colombia podrá recibir una suma significativa de asistencia que no esté condicionada a la lucha anti-narcóticos. La administración del Presidente Bush ha dado a entender que existe la posibilidad de acabar con la “línea invisible” entre ayuda anti-narcótica y ayuda contra-insurgente, permitiendo que esta sea utilizada para combatir a los grupos armados sin relación a las drogas.

El programa de Financiación Militar Extranjera—que ha sido utilizado en los últimos años para proveer ayuda al Medio Oriente—le otorgaría \$98 millones de dólares a Colombia en el 2003. Este dinero le permitiría al ejército Colombiano establecer (volver a entrenar) una brigada con la función de proteger la infraestructura económica. Según la prensa, la brigada contaría con 12 helicópteros UH-1 “Hueys.”



Específicamente la ayuda suministrada por medio del programa de FMF estaría designada a la protección del oleoducto Caño Limón-Covenas. Gran parte del petróleo que corre por dicho oleoducto pertenece a la petrolera Occidental-Petroleum cuya sede se encuentra en Los Ángeles. Este oleoducto fue atacado por la guerrilla colombiana 166 veces en el 2001.

El 4 de febrero en una rueda de prensa en el Departamento de Estado, Curt Struble, el subsecretario adjunto para asuntos hemisféricos, trató de disminuir el énfasis que se le ha dado a la ayuda contrainsurgente, anotando que “Hemos, por ejemplo, por medio del programa de asistencia antiterrorista, dado fondos a las Fuerzas Armadas y la Policía para luchar contra el secuestro.” Sin embargo, la Asistencia Antiterrorista (ATA) a la cual se refiere el Señor Struble le ha dado a Colombia aproximadamente \$1 millón de dólares anuales, todo para entrenamiento.

### 3.2.8 LA INICIATIVA REGIONAL ANDINA.

El presupuesto solicitado le entregaría a Colombia y sus vecinos la suma de \$731 millones de dólares adicionales por medio del programa de Control Internacional de Narcóticos (INC en inglés), una mezcla de ayuda militar / policial y económica.

País	Militar / Policia	Económica / Social	Total
<b>Colombia</b>	\$275,000,000	\$164,000,000	\$439,000,000
<b>Perú</b>	\$66,000,000	\$69,000,000	\$135,000,000
<b>Bolivia</b>	\$49,000,000	\$42,000,000	\$91,000,000
<b>Ecuador</b>	<b>\$21,000,000</b>	<b>\$16,000,000</b>	<b>\$37,000,000</b>
<b>Brasil</b>	\$12,000,000	-	\$12,000,000
<b>Venezuela</b>	\$8,000,000	-	\$8,000,000
<b>Panamá</b>	\$9,000,000	-	\$9,000,000
<b>Total</b>	<b>\$440,000,000</b>	<b>\$291,000,000</b>	<b>\$731,000,000</b>

**TABLA 2 PRESUPUESTOS EE.UU POR PAISES COMUNIDAD ANDINA**

De los \$275 millones para las Fuerzas Armadas Colombianas y la Policía se incluyen fondos para la creación de una **segunda brigada antinarcóticos**, de manera adicional a la que ya ha sido creada con fondos del presupuesto del 2000-2001, cuya sede se encuentra en Putumayo. Esta nueva brigada podría tener su sede en los Departamentos de Guainía o Vichada.

### **Ayuda Militar y Policial**

	<b>INC [Control Internacional de Narcóticos]</b>	<b>FME [Financiación Militar Extranjera]</b>	<b>IMET [Educación y Capacitación Militar Internacional]</b>	<b>Fondos a Discreción Presidencial para la ayuda anti-narcótica</b>	<b>"Section 1004" [Ayuda Anti-narcótica del Departamento de Defensa]</b>	<b>"Section 1033" [Programa Fluvial anti-narcóticos del Departamento de Defensa]</b>	<b>Mil/ Pol Total</b>
<b>1997</b>	33.45	30	0	14.2	10.32	0	<b>88.56</b>
<b>1998</b>	56.5	0	0.89	41.1	11.78	2.17	<b>112.44</b>
<b>1999</b>	200.11	0.44	0.92	58	35.89	13.45	<b>308.81</b>
<b>2000</b>	686.43	0.4	0.9	0	90.60	7.23	<b>785.56</b>
<b>2001</b>	43	0.42	1.04	0	150.04	22.30	<b>216.80</b>
<b>2002</b>	252.5	0.42	1.18	0	84.99	4.00	<b>343.09</b>
<b>2003</b>	275.00	98.00	1.18	0	108.54	11.18	<b>493.90</b>

**TABLA 3 PRESUPUESTOS AYUDA MILITAR Y POLICIAL**

### 3.2.9 "PLAN COLOMBIA, LA GUERRA SIN LÍMITES"<sup>2</sup>

Desde hace dos años, Estados Unidos está aplicando el denominado Plan Colombia, un operativo netamente militar destinado a implantar a sangre y fuego la política estadounidense en América Latina. Pero, en contra de lo que se pueda imaginar, los planes militares de Estados Unidos no se limitan a Colombia. Miles de millones de dólares están destinados a distribuir

<sup>2</sup> Cita textual escrita Por: Pascual Serrano <http://usinfo.state.gov/espanol>

armamento, asesores militares y tropas en América Latina bajo el pretexto de la defensa de la democracia y la lucha contra las drogas y el terrorismo.

Una intervención militar a nivel regional que es defendida claramente por algunos políticos latinos. El ex vicepresidente colombiano y candidato presidencial Horacio Serpa ya demandó el pasado año en una reunión con militares y diplomáticos estadounidenses que el Plan Colombia tuviera alcances en toda la región Andina y Amazónica (1).

La propuesta de implicar a toda la región en la política guerrerista de EEUU ya se plantea en el documento "Política de Estados Unidos con respecto a la Región Andina", elaborado por el Departamento de Estado el 17 mayo del 2001. En este documento se propone la asignación de 800 millones de dólares del presupuesto del 2002 para la Iniciativa Regional Andina, y se señala la preocupación por el auge de los movimientos populares en la región: "La democracia en Ecuador está bajo presión de movimientos populistas e indígenas cada vez más radicalizados", señala. En cuanto a Bolivia, "grupos radicales han iniciado protestas violentas que dañaron gravemente a la economía y desafiaron al gobierno de Banzer". Por ello este documento oficial del gobierno norteamericano ya señala que los esfuerzos de EEUU "deben enfocarse en fortalecer su capacidad (la de los gobiernos de los países andinos) de hacer frente al desorden que impera en las zonas fronterizas". Para ello ya se reservaron 180 millones de dólares del Plan Colombia del 2001 para otros países de la región.

El citado documento afirma que "las fuerzas armadas andinas se ven limitadas en su capacidad de realizar las misiones que les son requeridas" y "se beneficiarían enormemente de una modesta inyección de ayuda de seguridad en forma de Financiamiento Militar Extranjero (FMF) y adiestramiento y Educación Militares en el Extranjero (IMET) y del contacto incrementado con militares estadounidenses en general".

Las propuestas norteamericanas están claras: "Es necesario que mejoremos la cooperación regional a través del proceso de las Ministeriales de Defensa de las Américas y otras estructuras de defensa regional hemisférica". "Deberíamos estar preparados para aumentar nuestros contactos entre militares mediante ejercicios, educación y adiestramiento profesionales, intercambio profesional y visitas entre homólogos y programas.



Las naciones anfitrionas necesitarán nuestra ayuda para seguir adelante con la modernización racional y apropiada del Equipo militar para reemplazar equipo obsoleto. El uso del programa de Ventas Militares en el Extranjero (FMS) ampliará nuestros vínculos con las fuerzas armadas anfitrionas, promoverá la capacidad de operar recíprocamente con las fuerzas estadounidenses y aliadas y mejorará la capacidad de acción regional combinada", añaden.

En ese marco de intervención, Ecuador establece la Iniciativa de la Frontera Norte, Brasil emprende la Operación Cobra en la región Cabeza del Perro, fronteriza con Colombia, y establece un programa de rastreo de sospechosos derivado de su Sistema de Vigilancia del Amazonas (SIVAM), Bolivia implanta el Plan Dignidad y Panamá incrementa su presencia militar en la región del Darién (2).

EEUU, por su parte, moviliza a la CIA, la DEA, el Pentágono, el servicio de guarda costas y el Comando Sur para poner en marcha esa política de intervención.

Panamá, Perú, Ecuador, Brasil y Nicaragua se sembrarán de bases militares al servicio de Estados Unidos. Se negocian bases aéreas al servicio del Comando Sur de EEUU en la isla de Aruba en las Antillas holandesas y, de manera más oculta en Comalapa (El Salvador) y Tegucigalpa (Honduras) (3). En Perú, la estrategia norteamericana de control e injerencia militar en la región tenía su avanzadilla en el operativo "Nuevo Horizontes" en la selva peruana, protagonizado por el Comando Sur de Estados Unidos. Un plan militar disfrazado de ayuda humanitaria que estaba organizándose desde febrero del 2001 y que se ha paralizado ante la indignación de parte de la clase política peruana. Indignación ante un "programa humanitario" fundamentado en un contingente de doscientos soldados norteamericanos que tomaban muestras del suelo, realizaban mediciones topográficas, contaban con un presupuesto de nueve millones de dólares, poseían el equipamiento militar listo para la guerra y se dedicaban a entrenamientos militares. (4). El operativo también contaría con una pista de aterrizaje para helicópteros artillados y un total de once pequeñas bases militares. Aunque el gobierno peruano ha negado la relación del operativo "Nuevo Horizontes" al Plan Colombia, los pobladores de la región y los representantes de la oposición siempre han tenido clara esa vinculación.

También en Perú, militares extranjeros operan en la base fluvial de Nanay (Amazonia Peruana) y Loreto y la estructura militar boliviana en el Chapare tiene componentes brasileños. Además de las bases de Aruba y Curacao, Palmerola en Honduras y la reactivación de la base de Comalapa en El Salvador. (5)

En el marco de este plan, el pasado año 400 militares estadounidenses se establecieron en Guatemala contraviniendo los acuerdos de paz entre el gobierno guatemalteco y la guerrilla de la Unión Revolucionaria Nacional Guatemalteca. "Nuevos Horizontes" también llegó a Paraguay, donde cientos de militares norteamericanos se han entrenado en el departamento de la Concepción. De nuevo, el pretexto de la ayuda social para realizar cursos y entrenamiento contrainsurgente.

Al Plan Colombia le complementa la denominada "Iniciativa Andina", que busca involucrar a Ecuador, Venezuela y Perú en la guerra colombiana, y que cuenta con un presupuesto de 882 millones de dólares en el 2002, 350 de los cuales para ayuda militar. El objetivo del Departamento de Estado es activar todo un sistema militar en torno a Colombia que sirviese de apoyo al Plan Colombia y utilizase todos los frentes en su choque contra las fuerzas insurgentes. Lo menos importante para Estados Unidos es que implique a todos los países de la región y que se implantase en zonas de población civiles.

Estados Unidos también cuenta con la base de Manta en Ecuador, además de acuerdos bilaterales entre Panamá y Estados Unidos. La base de Manta, iniciada en el año 2000, permite operaciones conjuntas con los militares ecuatorianos en la selva. Allí se ha creado la Escuela de Selva de Coca, lugar donde los norteamericanos entrenan a militares brasileños, colombianos y ecuatorianos en técnicas de guerra con tecnología de última generación. El acuerdo sobre la base de Manta se remonta a noviembre de 1999, y en él, el gobierno ecuatoriano se compromete a "permitir al personal de los Estados Unidos, sus dependientes y a las entidades que tengan relaciones contractuales con el gobierno de Estados Unidos, el acceso y uso de la Base de la Fuerza Aérea Ecuatoriana en Manta, así como el puerto de Manta e instalaciones relacionadas con la Base o en su vecindad". Y también "permitir este uso y acceso a las aeronaves, navíos y vehículos operados por o para los EEUU". El apoyo marítimo a estas

tropas lo aporta la Base Naval de Iquitos, en el norte de Perú, que dispone de decenas de asesores estadounidenses y cuenta con lanchas rápidas.

Ecuador también recibirá 150 millones de dólares de los EEUU de los que un porcentaje se destinarán a reforzar las patrullas militares en la frontera con Colombia, según ha denunciado la Comisión Ecuménica de Derechos Humanos en Quito.

Los planes de presencia militar norteamericana mediante el operativo Nuevos Horizontes también implican a Nicaragua. El embajador estadounidense en Nicaragua, Oliver Garza, sostuvo en un discurso ante el presidente de Nicaragua que este plan "serviría para garantizar la seguridad de los dos pueblos (EEUU y Nicaragua) ante amenazas como el terrorismo y el contrabando".

En el citado discurso, el embajador reconoció que la tropa de Estados Unidos en Nicaragua estaba compuesta por miembros activos y reservistas del Ejército, la Marina y la Fuerza Aérea de EEUU. También destacó la presencia de la infantería de marina (los marines). (6)

La propia página web del Comando Sur de los Estados Unidos establece los requerimientos mínimos para el establecimiento de una base militar norteamericana en Latinoamérica y el Caribe. Unas especificaciones que están basadas en las características de Fort Buchanan, un cuartel estadounidense instalado en Puerto Rico, conforme un documento denominado Base Camp Guidance for Latin America and the Caribbean.

A todo ello, hemos de añadir la presencia militar de EEUU en Honduras desde los ochenta, donde 2.000 soldados norteamericanos realizaron maniobras el pasado año. También la futura instalación de un Centro Regional de Drogas en El Salvador y los 350 millones de dólares que recibió Costa Rica hace dos años para financiar un acuerdo de patrullaje conjunto. Y todo esto sin olvidar los centros de entrenamiento en Guantánamo (Cuba) y Vieques (Puerto Rico).

EEUU siempre ha afirmado que las razones de la puesta en marcha del Plan Colombia era la lucha antinarcoóticos y no la guerra contra la insurgencia colombiana, como desde el primer momento han denunciado los movimientos sociales y grupos de izquierda de todo el mundo.



Ahora, dos años después de su puesta en marcha, desde diferentes sectores de la Administración norteamericana se está reconociendo la verdad. Así, Gary Speer, comandante interino del Comando Sur de Estados Unidos declaró el pasado 11 de abril en el Congreso norteamericano: "El apoyo que Estados Unidos le da a Colombia debería ir más allá de los límites de combatir el narcotráfico, para ayudar a atender la gran amenaza terrorista antigubernamental en la nación andina". "Estos esfuerzos requieren que vayamos más allá de la estrategia concentrada en la lucha antidroga", y mencionó "revisiones de política, ayuda adicional para infraestructura de seguridad y combate contra el terrorismo, intercambio de inteligencia y ayuda de seguridad incrementada". "Para ayudar a Colombia a ganarles la guerra a las guerrillas, Estados Unidos debe proveerles a los colombianos la ayuda necesaria", añadió. El 24 de abril, este alto cargo militar volvió a repetir estas informaciones en una subcomisión de Relaciones Exteriores del Senado norteamericano (7).

Pero no es sólo el responsable militar quien plantea abiertamente el uso de fondos del Plan Colombia para la lucha contra la insurgencia, algo siempre negado por los gobiernos colombiano y norteamericano. En esa misma Subcomisión de Relaciones Exteriores del Senado, el 14 de abril, el subsecretario de Estado para asuntos políticos Marc Grossman, adelantó que el presidente Bush va a solicitar autorización para "atender el problema del terrorismo en Colombia tan vigorosamente como actualmente atendemos (el problema de) los narcóticos". Un programa de ayuda estadounidense a Colombia de base más amplia, explicó Grossman, "le permitiría a Colombia usar los helicópteros provistos por Estados Unidos y la brigada antidroga del Plan Colombia para combatir a los terroristas en ciertas ocasiones, según se lo necesitara". (7)

Es evidente que el Plan Colombia no tiene límites de fronteras ni de competencias. Que la intervención norteamericana no se detendrá en ningún país ni se ajustará a ningún otro criterio que el que interese a Estados Unidos.

#### Notas

- (1) Citado por Luis Alberto Matta Aldana. "El Plan Colombia: Desafío neoliberal contra América Latina"
- (2) Departamento de Estado de Estados Unidos. "Política de Estados Unidos con respecto a la Región Andina".
- (3) "La guerra contra la droga". *Le Monde Diplomatique*.
- (4) Jorge Lora Cam y María Amelia Rosales. "Perú: Nuevos Horizontes del Comando Sur".
- (5) FARC-EP. "El Plan Colombia amenaza para todos". 13 agosto 2001
- (6) Diario Correo. 25 de abril de 2002
- (7) Información disponible en la página web oficial de la Oficina de Programas de Información internacional del Departamento de Estado de EEUU. <http://usinfo.state.gov/espanol/>

### 3.3 SITUACIÓN DEL ECUADOR PERIODO 2001 –2002.

INDICADORES ECONOMICOS	1998	1999	2000	2001(e)	2002(e)
<b>Sector Externo</b>					
Exportaciones FOB (en MM. US\$)	4,203	4,451	4,927	4,660	5,168
Importaciones FOB (en MM. US\$)	5,198	2,786	3,470	4,221	4,897
Balanza Cuenta Corriente/PIB	-11.0	6.9	9.0	-3.4	-3.5
Inversión Extranjera Directa /PIB	4.2	4.6	5.3	8.1	6.4
Deuda Externa Total (en MM. US\$)	16,400	16,282	13,458	13,600	13,640
Deuda Externa/PIB	83.2	118.3	98.6	76.9	67.8
Reservas Internacionales Netas (en MM. US\$)	1,698	1,276	1,180	1,390	1,548
Reservas Internacionales Netas (meses Import. B. y S. N. E.)	3.2	4.1	3.3	3.3	3.2
<b>Sector Fiscal (% PIB)</b>					
Ingresos Totales	20.4	25.5	29.0	25.6	23.6
Gastos Totales	26.5	31.5	28.6	26.7	24.8
Resultado Fiscal SPNE	-6.1	-5.9	0.4	-1.1	-1.2
Resultado Fiscal Primario	-1.1	2.7	8.2	5.7	4.8
<b>Sector Monetario, Cambiario y Financiero</b>					
Inflación (fin de periodo)	43.1	60.7	91.0	20.8	8.7
Tipo de Cambio (fin de periodo)	6,825	20,243	25,000	25,000	25,000
Devaluación (fin de periodo)	34.1	196.6	23.5	0.0	0.0
Base Monetaria (variación anual)	41.2	174.0	-58.1	-42.6	-50.0
Crédito (variación anual)	37.0	144.1	-1.2	12.0	15.6
Cartera Vencida/ Cartera Total	9.6	40.4	47.8	30.0	21.0
M2/PIB	32.5	23.2	29.7	26.4	27.0
Índice Bursátil Promedio (en US\$ : 1997=100)	72.8	34.8	18.5	24.9	33.5
Spread Bonos Soberanos PDI (fin de periodo)	1,334	2,754	1,435	1,400	1,350
Calificación de Riesgo de deuda Soberana (Moody's)	B3	Caa2	Caa2	Caa2	Caa2
Tipo de Cambio Real Promedio (1997=100)	99.6	138.3	155.4	106.9	99.0
Tasa de Rendimiento Financiero Real ME	22.8	141.8	-59.8	-13.3	-1.7
<b>Sector Real</b>					
PIB (en MM. US\$ corrientes)	19,710	13,769	13,649	17,685	20,127
PIB per Capita (en US\$ corrientes)	1,619	1,109	1,079	1,373	1,535
Crecimiento real del PIB	0.4	-7.3	2.3	5.1	4.0
Inversión/PIB	21.7	12.9	16.8	22.4	22.7
Ahorro/PIB	13.7	20.0	25.8	19.0	14.2
Tasa de Desempleo Urbano	11.8	15.1	10.3	9.0	9.5

Fuentes: Banco Central del Ecuador, Bolsa de Valores, Estimaciones CAF.

TABLA 4 INDICES ECONOMICOS ECUADOR

Durante 2001 la economía ha continuado estabilizándose y se han dado hechos positivos que contribuyen a crear un ambiente más propicio para la reactivación. Se ha renovado el acuerdo con el FMI hasta fines de año, los ingresos tributarios aumentan, se van concretando proyectos petroleros de gran magnitud y lo anterior se da en un entorno de inflación a la baja y mayor dinamismo económico. No obstante, permanecen riesgos en el sector financiero e inestabilidad política y social que deben ser manejados con mucha prudencia y atención por el Gobierno.

En lo externo se destaca el riesgo de una guerra o mayor recesión en EE.UU. tras los atentados de Septiembre del 2001. La construcción del nuevo oleoducto petrolero tendrá un fuerte impacto en la economía y contribuirá a lograr un crecimiento del PIB de 5,1% en 2001. Esta proyección fue revisada en base a los buenos resultados del 1er trimestre del año, que muestran un crecimiento trimestral de la producción de 8%.

En el 1er trimestre del 2001 el PIB creció 8% con respecto 1er trimestre del año anterior, llevando el crecimiento anualizado a 4,9% entre abril de 2000 y marzo de 2001 comparado con el crecimiento del año anterior. Este crecimiento desglosado por ramas muestra un fuerte dinamismo de la Construcción (24,7%) y el Comercio (13,9%), mientras que las tres ramas más importantes por su tamaño también tuvieron un robusto desempeño: Petróleo (7,7%), Manufactura (7,8%) y Agricultura (6,6%).

La inflación demoró más de un año en ceder, pero desde mayo de 2001 se observa niveles mensuales inferiores al 1%, indicando que el proceso se ha controlado. La persistente inflación se explicó en parte por el rezago de los precios al productor que no fueron transmitidos al consumidor inmediatamente, no obstante, este rezago ha desaparecido y al momento la inflación anual al productor ha bajado considerablemente, ubicándose en un dígito mensual. Estimamos que se cerrará el año con una inflación anual al consumidor en el entorno del 21% ó menos.

#### ILUSTRACIÓN 1 INFLACION ECUADOR

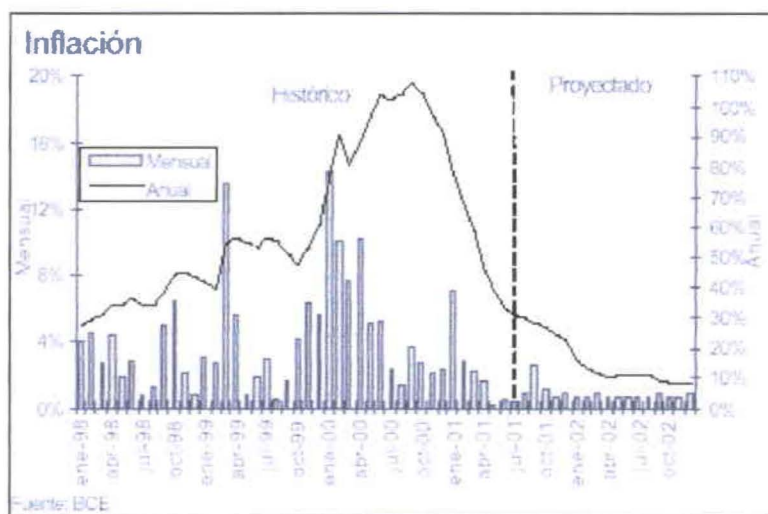



La permanencia de alta inflación en una economía dolarizada determinó una depreciación de 29% en el tipo de cambio real en el año 2000. Esta tendencia ha empezado a cambiar conforme la inflación baja, pero el problema de apreciación puede resurgir en el largo plazo, en la medida que las economías de la región devalúen gradualmente sus monedas como existe posibilidad de que lo hagan en cualquier momento.<sup>3</sup>

En relación al sector financiero, en el 1er semestre de 2001 la cartera vencida total se ubicó en 43%, pero la banca privada registró 8% de cartera vencida y el resto correspondió a la banca estatal. Asimismo, se observa crecimiento en los depósitos y en el crédito al sector privado, apuntando a una reactivación del sector. Además, se avanzó en algunas reformas financieras, se completó la descongelación de fondos y se creó un Fondo de Liquidez.

**ILUSTRACIÓN 2 CARTERA VENCIDA BANCOS ECUADOR**

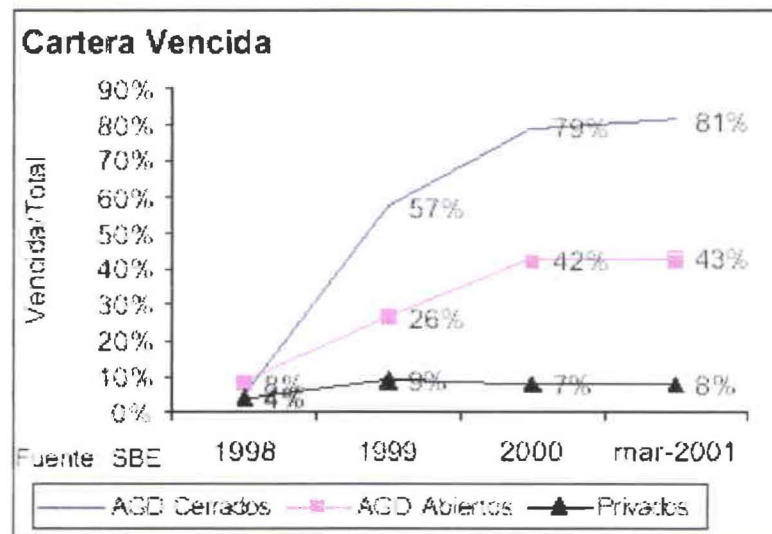

Las reformas requeridas por el país son profundas y necesarias, pues bajo dolarización es indispensable avanzar hacia una economía más competitiva. Sin embargo, el impulso a las reformas ha encontrado resistencia por la permanencia de inestabilidad política y social, situación exacerbada por los golpes que ha sufrido la población y, especialmente los estratos marginales, por la crisis económica. Un ejemplo reciente fue la elevación del IVA del 12% al 14%, que tras presiones tuvo que ser revertida por decisión del Tribunal Constitucional.

<sup>3</sup> Grafica proporcionada por BCE Informe mensual Cornell University.

<sup>4</sup> Grafica proporcionada por Superintendencia de Bancos Ecuador. Informe mensual Cornell University.

**Sector Real**

	1998	1999	2000	2001(e)	2002(e)
<b>Tasa de Crecimiento Real del PIB</b>	0.4	-7.3	2.3	5.1	4.0
Agricultura	-1.4	-1.3	-5.3	4.1	3.1
Petróleo	-3.3	0.3	4.8	9.5	7.8
Manufactura	0.4	-7.2	5.2	4.9	3.6
Electricidad	2.1	4.7	5.1	2.0	5.6
Construcción	6.0	-8.0	3.7	13.9	7.2
Comercio	0.9	-12.1	4.7	7.6	5.3
Transporte	1.6	-8.8	4.4	4.2	3.3
Servicios financieros y a empresas	3.5	1.4	1.6	0.5	2.4
Servicios gubernamentales, sociales y	1.2	-15.0	-1.0	0.1	1.2
Otros Elementos del PIB	3.6	-28.3	14.2	7.5	0.6
<b>PIB (Miles de MM Suces corrientes)</b>	107.421	161.350	340.022	442.117	503.174
<b>PIB (MM. US\$ corrientes)</b>	19.710	13.769	13.649	17.685	20.127
<b>PIB per cápita (MM. US\$ corrientes)</b>	1.619	1.109	1.079	1.373	1.535
Consumo Total/PIB	82.0	75.8	71.6	78.9	78.2
Consumo Privado/PIB	70.4	65.5	62.1	68.8	68.2
Consumo Público/PIB	11.7	10.4	9.5	10.2	10.0
Inversión Total/PIB	24.7	12.9	16.8	22.4	22.7
Inversión Privada/PIB	17.2	11.5	12.8	17.8	18.1
Inversión Pública/PIB	3.8	3.3	3.4	3.6	3.9
Variación de Existencias	3.7	-1.9	0.6	1.0	0.7
Ahorro Total/PIB	13.7	20.0	25.8	19.0	19.2
Ahorro Privado/PIB	13.5	17.4	19.6	14.0	14.8
Ahorro Público/PIB	0.2	2.5	6.1	5.0	4.3
Ahorro Total - Inversión Total/PIB	-11.0	7.0	9.0	-3.4	-3.5
<b>Empleo y Salarios</b>					
Tasa Urbana de Desempleo	11.8	15.1	10.3	9.0	9.5
Tasa de Subempleo	51.8	46.0	49.9	45.0	48.5
Salario Mínimo (US\$)	130.4	54.8	97.7	120.0	132.0
Salario Medio (US\$)	141.3	85.0	80.5	127.5	130.0
Crecimiento Salario Mínimo Real	-2.6	-22.5	15.1	3.8	10.0
Crecimiento Salario Medio Real	-7.3	-10.7	-3.6	5.5	6.9

Fuentes: Banco Central del Ecuador, Estimaciones CAF

**TABLA 5 SECTOR EXTERNO ECUADOR**

Las perspectivas de crecimiento económico son buenas, pues la construcción del nuevo oleoducto OCP que se acaba de iniciar, probablemente tendrá un importante impacto sobre la economía. La inversión pertinente asciende a US\$ 1.100 millones y se prevén inversiones adicionales por US\$ 2.500 millones para incrementar la producción petrolera en los próximos dos años.<sup>5</sup>



Durante el año 2000 la economía empezó a estabilizarse, lo que permitió una reactivación del PIB llegando a crecer 2,3%, luego de la fuerte contracción de -7,3% en 1999.

**ILUSTRACIÓN 3 PIB ANUALIZADO Y TRIMESTRAL**

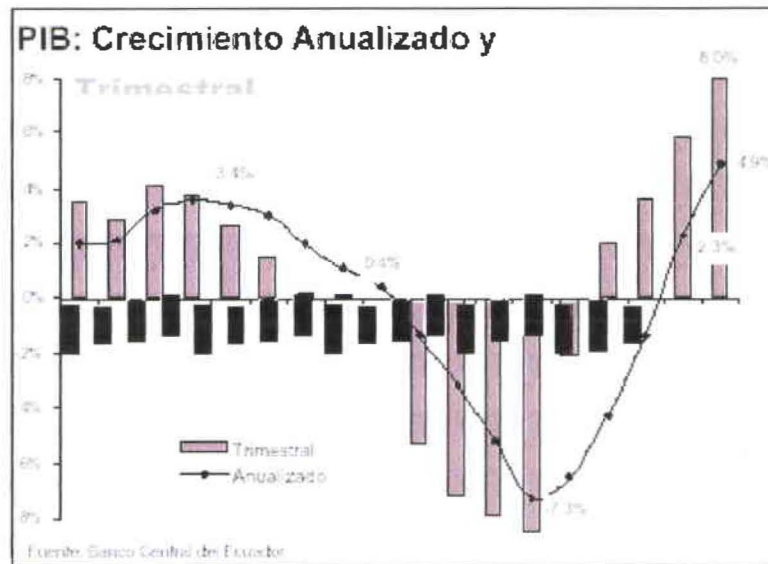

**Ilustración 4 DESEMPLEO Y SUBEMPLEO URBANOS**



Por otro lado, el desempleo se ha mantenido en el entorno de 10%-12% en el 1er semestre de 2001, por debajo del rango 14%-17% observado un año antes. Parte de esta tendencia se explica por la reactivación económica, pero otro factor es la emigración, que se ha acelerado reduciendo la población económicamente activa desempleada. En junio de 2001 el subempleo

<sup>5</sup> Informe estadístico Banco Central Ecuador. Boletín mensual Cornell University Usa.

se situó en el entorno del 48%. Es preocupante la profunda situación de informalidad que refleja este indicador.

### 3.4 COMPORTAMIENTO DEL COMERCIO EXTERIOR ECUATORIANO PERIODO ENERO – DICIEMBRE / 2001

#### BALANZA COMERCIAL GLOBAL

(Cifras en miles de US dólares FOB y CIF)

PERIODO	EXP.2000	EXP.2001	IMP.2000	IMP.2001	SALDO 2000	SALDO 2001
Enero - Diciembre	4,926,627	4,593,634	3,721,201	5,362,856	1,205,426	-769,222

FUENTE: ESTADÍSTICAS BANCO CENTRAL DEL ECUADOR  
ELABORACIÓN: DIRECCIÓN NACIONAL DE POLÍTICAS DE COMERCIO EXTERIOR  
LABG/

**TABLA 6 BALANZA COMERCIAL GLOBAL**

Durante el período enero a diciembre del 2001, el comercio exterior del Ecuador con el resto del mundo es desfavorable. La balanza comercial presenta un saldo negativo cuantificado en 69 millones de US dólares.

Esto se debió, a que las exportaciones que totalizan 4.594 millones de US dólares, decrecen en el 6.8 % comparado con igual período del 2000, que se exportó 4.927 millones; mientras que, las importaciones alcanzaron los 5.363 millones de US dólares, 44.1 % más que las de igual

**ILUSTRACIÓN 5 BALANZA COMERCIAL PERIODO 2000 - 2001**



período del año 2000 (3.721 millones)., observándose el repunte de este sector a partir del mes de julio del 2000.

El sector externo se vio beneficiado por la recuperación de los precios petroleros, lo que sumado con las fuertes transferencias de los emigrantes, US\$ 1.360 millones en 2000, determinaron un saldo positivo en la Cuenta Corriente de US\$ 1.223 millones, equivalentes al 9% del PIB.

<b>Sector Externo</b>					
	<b>1998</b>	<b>1999</b>	<b>2000</b>	<b>2001(e)</b>	<b>2002(e)</b>
<b>Exportaciones FOB (en MM. US\$)</b>	4203	4451	4927	4660	5168
Tradicionalas	3100	3295	3745	3412	3680
Petroleras	923	1480	2442	2010	1809
No Petroleras	2177	1815	1303	1402	1871
No Tradicionalas	1103	1156	1182	1248	1488
<b>Importaciones FOB (en MM. US\$)</b>	5198	2786	3470	4224	4897
Consumo	1168	621	830	950	1140
Materia Primas	2264	1391	1747	2030	2267
Bienes de Capital	1766	772	890	1244	1490
Otras	0	2	3	0	0
<b>Balanza Comercial</b>	-995	1665	1457	436	271
<b>Servicios Prestados (en MM.US\$)</b>	890	861	1029	970	990
Factoriales	104	284	340	180	215
No Factoriales	786	577	689	720	775
d/c Turismo	291	343	402	400	420
<b>Servicios Recibidos (en MM. US\$)</b>	2840	2672	2623	2978	2920
Factoriales	1727	1954	1794	2078	2010
d/c Intereses	1063	1134	984	907	978
d/c Utilidades y Dividendos	217	235	231	240	249
No Factoriales	1113	718	829	900	910
<b>Balanza de Servicios</b>	-1950	-1811	-1594	-2008	-1930
Transferencias	776	1101	1360	970	950
<b>Balanza en Cuenta Corriente</b>	-2169	955	1223	-602	-709
Inversión Extranjera Directa	831	636	720	1437	1288
Deuda Externa Mediano y Largo Plazo	1275	-215	14	300	389
Capitales a Corto Plazo y Otros	-332	-1798	-1649	-925	-810
<b>Balanza en Cuenta Capital</b>	1774	-1377	-915	812	867
Errores y Omisiones	0	0	0	0	0
<b>Resultado Global</b>	-395	-422	308	210	158
Cambio en Reservas Internacionales	395	422	-308*	-210	-158

Fuentes: Banco Central del Ecuador, Estimaciones CAF

**TABLA 7 SECTOR EXTERNO EXPORTACIONES**

Las transferencias de dinero de los emigrantes, pasaron a convertirse en la segunda fuente de ingreso de divisas, superadas únicamente por las exportaciones petroleras, evidenciando la magnitud que ha adquirido la corriente migratoria de ecuatorianos hacia Europa y Estados Unidos en los últimos años.

Por otro lado, en el período enero-junio de 2001, las exportaciones cayeron 9% con respecto al mismo período del año anterior: petroleras cayeron 13%, tradicionales no petroleras cayeron 5% y no tradicionales cayeron 3%. En contraste, las exportaciones crecieron 10,7% en el año 2000, gracias a las ventas petroleras que aumentaron 65% en ese período.

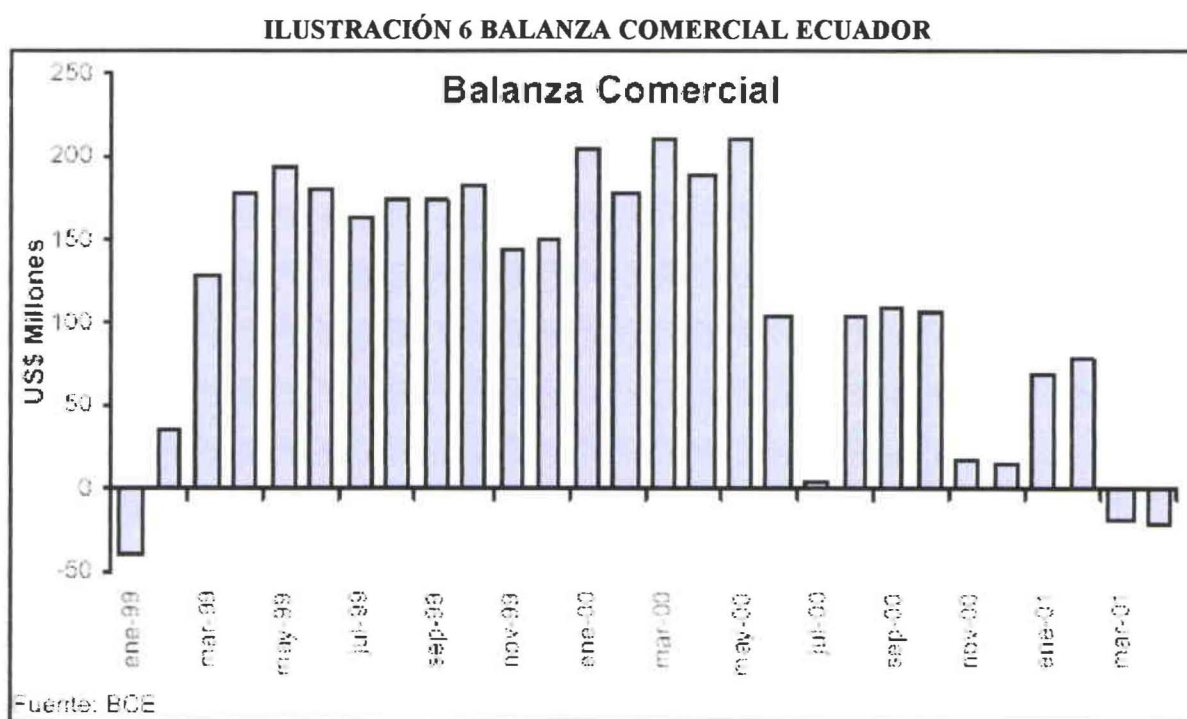

El rezago de las exportaciones y el dinamismo de las importaciones ha determinado que a partir de marzo de 2001 se registren déficit en la balanza comercial mensual, tendencia que se acentuaría en los siguientes meses por las mayores importaciones de bienes de capital y materias primas para la construcción del nuevo oleoducto.



Las importaciones crecieron 64% en enero-junio de 2001 con respecto al mismo período del año anterior. Por grupos, las importaciones que más crecieron son bienes de consumo (112%) y bienes de capital (105%). Lo anterior representó un fuerte incremento comparado con el desempeño de las importaciones en el año 2000, que crecieron un 24,5% en total.

**ILUSTRACIÓN 7 IMPORTACIONES TIPO DE BIEN**

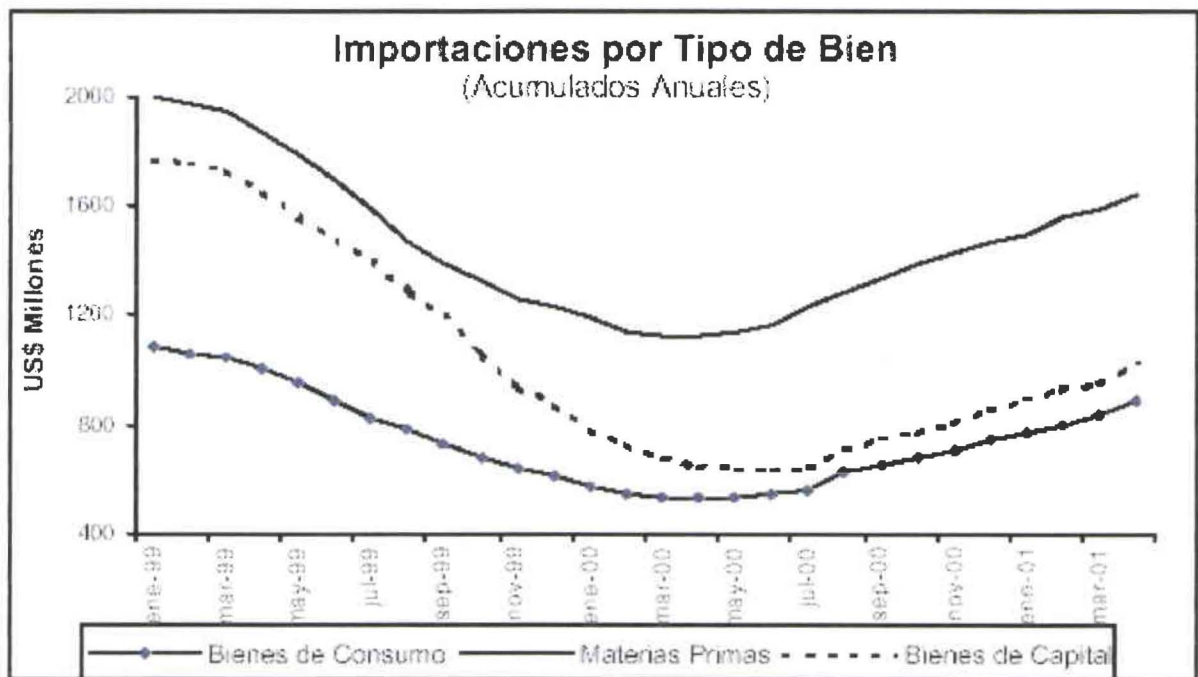

Respecto al comportamiento mensual del comercio exterior, las exportaciones del mes de Diciembre que fueron de 303 millones de US dólares, tuvieron un decrecimiento del 8.4 % frente a las registradas en el mes de noviembre que alcanzaron el valor de 330 millones de US dólares. Las importaciones durante el mes de diciembre disminuyen en el 15.8 %, pues de 526 millones de US dólares importados en el mes de noviembre, se pasa a 443 millones en diciembre.



### 3.5 EXPORTACIONES

El comportamiento de las exportaciones por producto, permite observar que las exportaciones petroleras, durante el mes de diciembre y en relación con el mes de noviembre, crecieron en 3 millones US dólares, equivalente al 3 %, es decir de 105.8 millones US dólares exportados en noviembre se pasó a 109 millones US dólares en Diciembre; mientras que las exportaciones no petroleras en Diciembre alcanzaron el valor de 193 millones de dólares, 31 millones menos frente al mes de noviembre que fueron de 224 millones de dólares, disminución equivalente al 13.8 %.

**ILUSTRACIÓN 8 EXPORTACIONES POR GRUPOS DE PRODUCTOS**

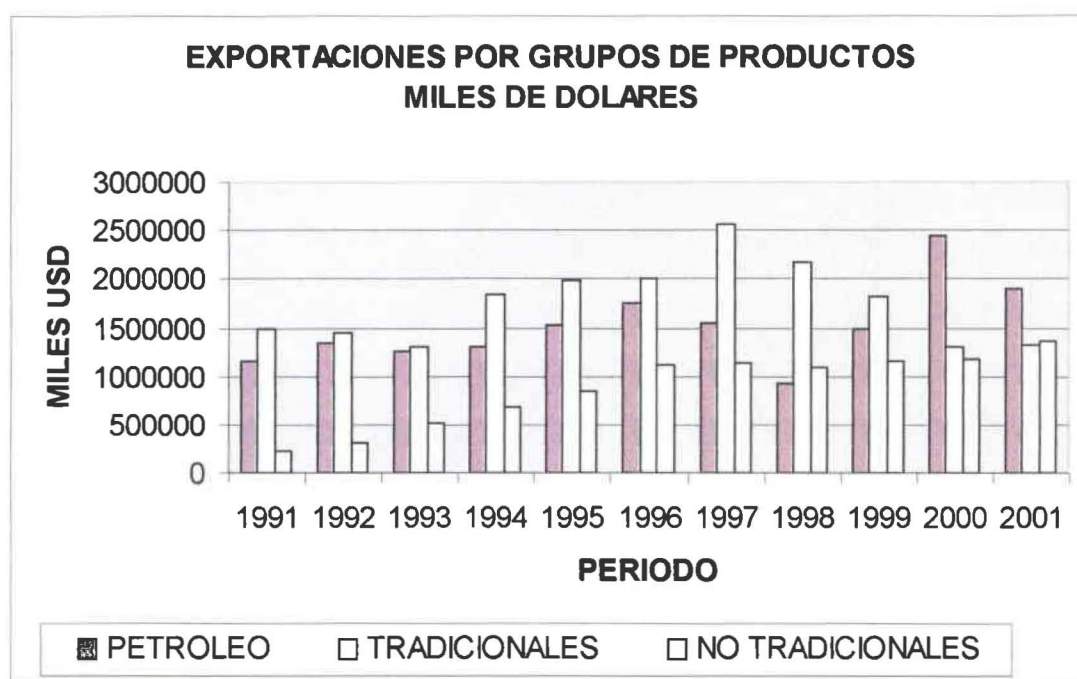

El 36% de las exportaciones de Ecuador van a EE.UU., de ellas, los productos más vulnerables por su concentración son Pescado, Flores, Manufacturas de Madera y Camarón, pues más del 62% de las exportaciones de estos productos se dirigen hacia ese mercado.

El Petróleo, por otro lado, más bien se vería beneficiado en el evento de una guerra dirigida a Medio Oriente, principales proveedores mundiales, pues su precio subiría.

**Indicadores Externos**

	1998	1999	2000	2001(e)	2002(e)
<i>Precios Productos Básicos (promedio):</i>					
Petróleo (US\$/Barril)	9.2	15.5	24.9	20.0	18.0
Banano (US\$/Kq)	0.27	0.24	0.20	0.18	0.18
Camarón (US\$/Kq)	7.3	6.4	7.9	7.5	7.4
Balanza Comercial/PIB	-5.0	12.1	10.7	2.5	1.3
Balanza en Cuenta Corriente/PIB	-11.0	6.9	9.0	-3.4	-3.5
Inversión Extranjera Directa/PIB	4.2	4.6	5.3	8.1	6.4
Reservas Internacionales Netas (en MM. US\$)*	1698	1276	1180	1390	1548
Reservas Internacionales Netas/Base Monetaria	1.9	1.7	4.5	9.3	20.6
Reservas Internacionales Netas/Imports B y S.N.F.	3.2	4.4	3.3	3.3	3.2
Reservas Internacionales/Nec. Brutas Financiamiento	0.20	0.27	0.35	0.40	0.44
Saldo Deuda Externa Total (en MM. US\$)	16,400	16,282	13,458	13,600	13,640
Privada (en MM. US\$)	3,160	2,530	2,229	2,300	2,250
Pública (en MM. US\$)	13,241	13,752	11,229	11,300	11,390
Deuda Externa Total/PIB	83.2	118.3	98.6	76.9	67.8
Deuda Externa Total/Exportaciones B. y S.N.F. (%)	328.8	323.9	239.6	252.8	229.5
Servicio Deuda Pública/Exports B. y S.N.F. (%)	29.1	22.8	37.5	32.9	25.2
Servicio Deuda Privada/Exportaciones B. y S.N.F. (%)	5.7	6.4	4.9	5.2	5.1

Fuentes: Banco Central del Ecuador. Estimaciones CAF.

\*RINLD a partir del 2000, que difieren de RIN en US\$ 404 Mill. en dic/1999.

**TABLA 8 INDICADORES EXTERNOS ECUADOR**

El déficit comercial será financiado por inversión extranjera directa (IED), y de hecho se observa ya en el 1er trimestre de 2001 un incremento en los flujos de IED, ubicándose en US\$ 233 millones, el valor más alto en los últimos dos años.

**Exportaciones a EE.UU.**  
(Como % total por producto)

	%
Pescado	72%
Flores	72%
Manuf. madera	65%
Camarón	62%
Petróleo	43%
Frutas y café	39%
Cacao elaborado	37%
Textiles	32%
Frutas en conserva	28%
Banano	22%
Vehículos y maquinaria	18%
Pescado procesado	18%

Fuente: UCL

**TABLA 9 EXPORTACIONES POR PRODUCTO EE.UU.**

### 3.5.1 EXPORTACIONES PETROLERAS

Las exportaciones petroleras, para el período enero – diciembre/2001, por 1.900 millones de US dólares disminuyeron en 22.2 % frente a las de igual período de 2000 que fueron de 2.442 millones, este decrecimiento ocurrió fundamentalmente por la diferencia en el nivel de los precios en el mercado mundial, pues de un precio promedio de 24,9 US dólares por barril obtenidos para el período enero - diciembre de 2000, se pasa a un precio promedio de 19 US dólares por barril en el mismo período de este año. Las ventas petroleras durante el período enero – diciembre de este año fueron de 89,9 millones de barriles, cifra superior en 3,7 millones de barriles y 4.3 %, respecto a igual período del año 2000 que se vendieron 86,2 millones de barriles.<sup>6</sup>

La participación porcentual del sector petrolero dentro del contexto global de nuestras exportaciones, para el periodo de análisis (enero – diciembre/2001), representan el 41,4 %, frente al 49,6 % de igual período del año anterior.

### 3.5.2 EXPORTACIONES TRADICIONALES

Durante enero – diciembre/2001, las ventas externas de productos tradicionales significaron el 28.7 % del total exportado por el país, al alcanzar el valor de 1.319 millones de US dólares, superior en 17,5 millones, equivalente al 1,3 %, respecto a igual período del año 2000, que se exportaron 1.302 millones de US dólares. Los productos que disminuyeron en sus ventas respecto a igual período del año anterior son: café y elaborados en 2,1 millones (-4.7 %); y, camarón en 7 millones (-2.5 %). En cambio existen ligeros incrementos frente al año anterior para: banano en 5,6 millones de US dólares (0.7 %); cacao y elaborados 8,5 millones (11 %); y, atún y pescado 12,7 millones (17.6 %).

---

<sup>6</sup> VER ANEXOS CUADROS REFERENCIALES ESTADÍSTICOS BANCO CENTRAL ECUADOR



### 3.5.3 EXPORTACIONES NO TRADICIONALES

Durante el período de análisis (enero – diciembre/2001), se observa que los productos no tradicionales representan en conjunto el 29.9 % del total exportado por el país. Al comparar las cifras de exportación durante enero – diciembre de 2000 y 2001, nos permite observar que los rubros jugos y conservas de frutas, manufacturas de cuero y maderas terciadas y prensadas, presentan una disminución de sus exportaciones en el orden del -9.1 %, -1.3 % y -2.6 %, respectivamente. Dentro de este grupo de productos no tradicionales, conviene destacar el incremento que presentan las exportaciones de los sectores flores (8.8 %), harina de pescado (15.1 %), enlatados de pescado (14.7 %), otros elaborados del mar (20.7 %), químicos y fármacos (9.8 %), automotriz (48.1 %), manufacturas de metal (25.6 %), prendas de vestir (20.1 %), manufacturas de textiles (8.6 %), extractos y aceites vegetales (14.1 %), elaborados de banano (24.8 %), manufacturas de papel y cartón (10.7 %) y otros industrializados (20.2 %), respecto a las ventas de enero – diciembre de 2000.<sup>7</sup> La brecha comercial se amplía ante importaciones que crecen aceleradamente y exportaciones estancadas. En los primeros nueve meses de 2001 hubo un déficit comercial acumulado de US\$ 42 millones, frente al superávit de US\$ 1.317 millones registrado en el mismo período de 2000.

**ILUSTRACIÓN 9 EXPORTACIONES POR GRUPOS DE**

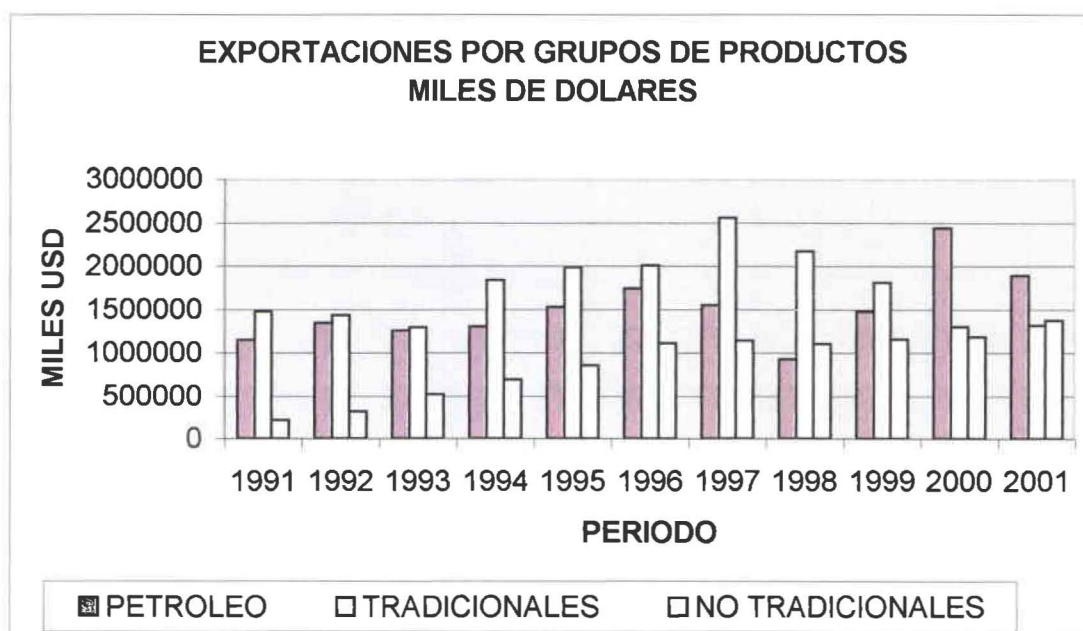

<sup>7</sup> VER ANEXOS CUADROS ESTADÍSTICOS INFORMACIÓN BANCO CENTRAL ECUADOR ILUSTRACIÓN 8 CREADA DE DATOS DEL MICIP Y BCE.



### Ecuador: Evolución del Comercio

Crecimiento Ene-Sep 2001/Ene-Sep 2000

	Cambio
<b>Exportaciones</b>	<b>-7.3%</b>
Petroleras	-18.2%
Tradicionales	-1.8%
No-Tradicionales	9.2%
Primarias	8.8%
Industrializadas	9.4%
<b>Importaciones</b>	<b>45.8%</b>
Bienes de Consumo	75.9%
Materias Primas	19.3%
Bienes de Capital	75.4%

Fuente: BCE

**TABLA 10 EVOLUCION COMERCIO EXTERIOR**

El crecimiento de las importaciones en el período enero-septiembre de 2001 fue de 45,8% frente al mismo período del año anterior, impulsado por el fuerte incremento en bienes de consumo y de capital que crecen a tasas superiores al 75%.

Por otro lado, las exportaciones caen un 7,3% en el mismo período, debido principalmente a una reducción del 18,2% en las exportaciones petroleras y una caída de 1,8% en las exportaciones tradicionales (banano, café, cacao, camarón y atún). Lo anterior es compensado en parte por las exportaciones no-tradicionales, que son las únicas que crecen en dicho período (9,2%).

**ILUSTRACIÓN 10 COMPARACION EXPORTACIONES POR PERIODO**



De hecho, las no-tradicionales han ido alcanzando en valor anualizado a las exportaciones tradicionales (US\$ 1.265 millones a septiembre de 2001), mientras que hasta 1999 representaban menos del 64% frente a las tradicionales.

La tendencia anualizada que aparece en el siguiente gráfico parece indicar que las exportaciones tradicionales han topado su punto más bajo y empiezan a crecer, las no-tradicionales están en pleno crecimiento, mientras las petroleras se hallan en declive por los menores precios del crudo y porque parten de un punto máximo alcanzado en el año 2000 debido a precios inusualmente elevados ese año.

**ILUSTRACIÓN 11 EXPORTACIONES ANUALIZADAS DATOS BCE.**

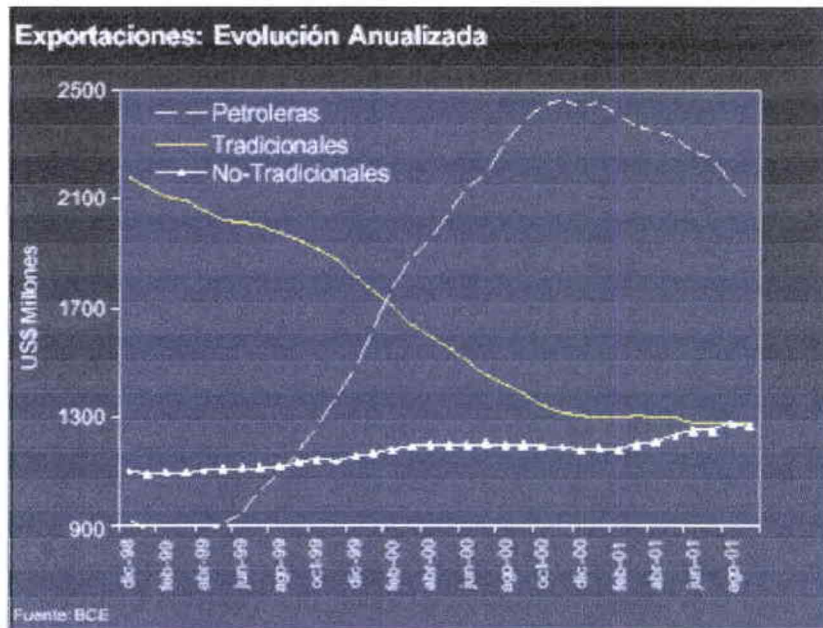

A continuación se presentan gráficos con la desagregación de las exportaciones por productos fin de poder visualizar mejor los sectores que se están expandiendo y los que caen.

### ILUSTRACIÓN 12 EXPORTACIONES QUE CAEN / DATOS BCE

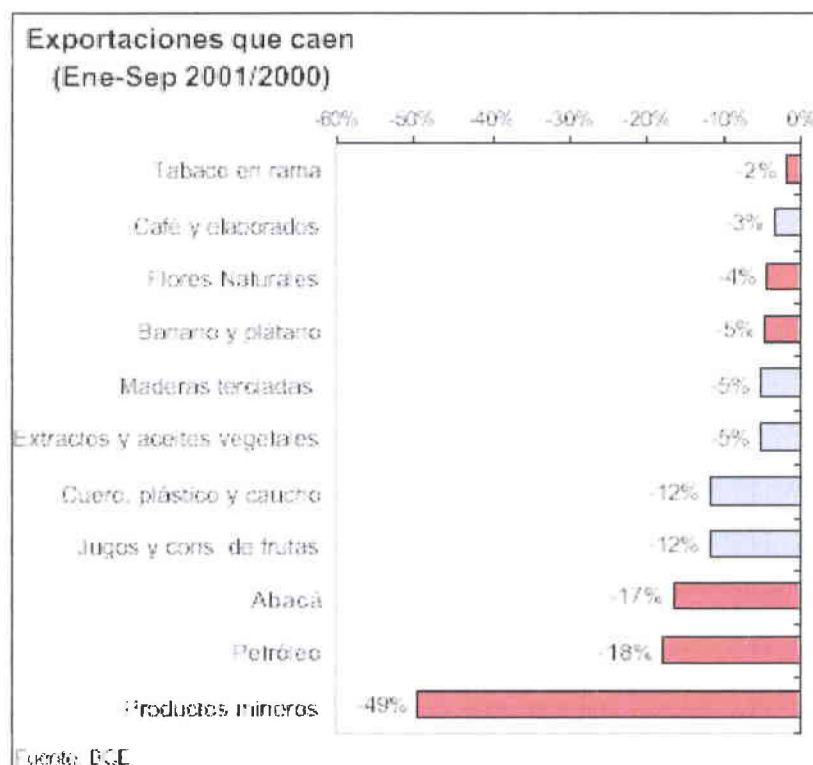

En relación con las exportaciones que caen, vemos que de un grupo de 10 productos, 6 son primarias o tradicionales (café y elaborados) y 4 son industrializadas.

En el caso del petróleo, la caída se debe a precios, pues en volumen las exportaciones crecieron 5,3% en el período analizado. En relación al banano, la caída en valor de 5% se debe a un menor volumen de exportación, que cayó 10%. En relación a las flores, la caída es preocupante, pues el volumen de las exportaciones se redujo en 24% y gracias a mejores precios la caída en valor fue de solo 4%. El sector floricultor fue afectado en septiembre por los atentados en EE.UU., que determinaron el cierre de aeropuertos y la pérdida de producción.

### ILUSTRACIÓN 13 EXPORTACIONES CRECIENTES DATOS BCE

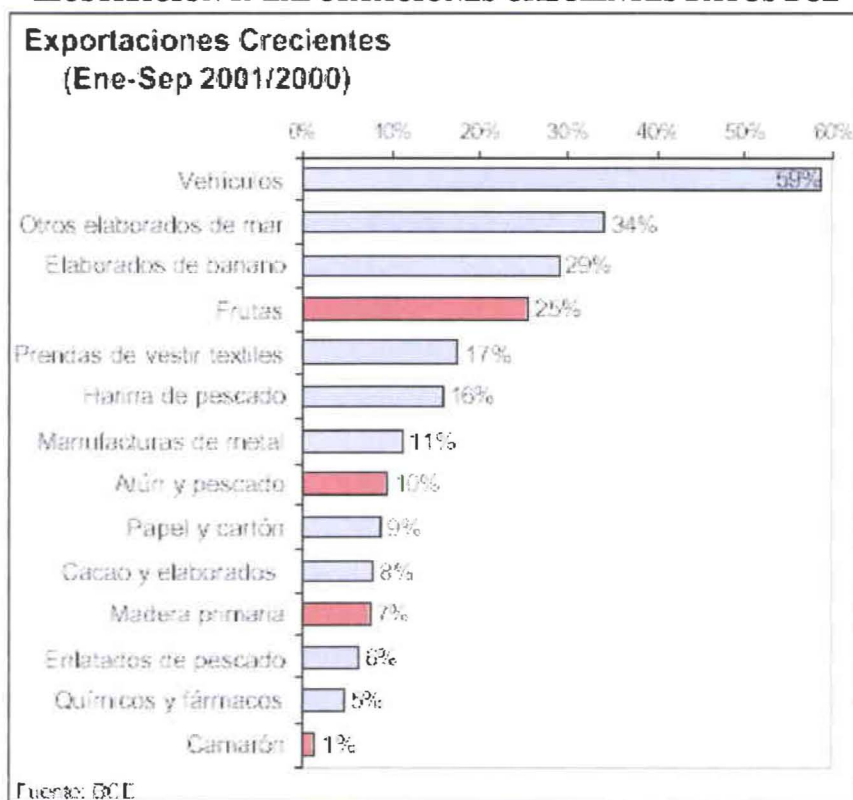

Las exportaciones de vehículos a la CAN son las que más crecen, a un ritmo de 59% en el período enero-septiembre de 2001 frente al mismo período del año anterior. De 15 grupos de productos que crecen, 11 son bienes industrializados no tradicionales (barras azules en el gráfico) y solo 4 son bienes primarios (barras rojas).

Se destaca entre estos últimos el camarón, que empieza a recuperarse luego de dos años de crisis debido a plagas; de hecho, el crecimiento en volumen de exportación fue de 26,7% pero una caída en los precios ha determinado que el crecimiento en valor sea solo de 1,4% en el período analizado.



### 3.5.4 EXPORTACIONES POR ZONAS ECONOMICAS Y PAIS DE DESTINO

En enero – diciembre de 2001, el destino de nuestras exportaciones estuvo orientado hacia América con 3.252 millones de US dólares (70.8 %), siendo los principales países de destino Estados Unidos con 1.716 millones (37.4 %); los países de ALADI 1.078 millones (23.5 %), donde aparecen Chile con 100 millones (2.2 %), Argentina con 79 millones (1.7 %) y México con 50 millones (1.1 %), como nuestros principales mercados; la Comunidad Andina con 828 millones (18 %): Perú 336 millones (7.3 %), Colombia 321 millones (7 %), Venezuela 165 millones (3.6 %) y Bolivia 5 millones (0,1 %).<sup>8</sup>

Las exportaciones con destino al mercado europeo alcanzaron los 829 millones (18 %), figurando como nuestros principales compradores los países de la Unión Europea con 627 millones (13.6 %) y de estos Italia 174 millones (3.8 %), Alemania 156 millones (3.4 %), Holanda 72 millones (1.6 %) y España 69 millones (1.5 %) entre los principales. Respecto al mercado asiático, nuestras exportaciones fueron de 446 millones de US dólares y el 9.7 %, teniendo como destino especialmente los mercados de Corea del Sur con 238 millones de US dólares (5.2 %) y Japón con 123 millones (2.7 %).

### 3.6 IMPORTACIONES

Durante enero – diciembre de 2001, el valor de las adquisiciones realizadas por el Ecuador del resto del mundo alcanzaron 5.363 millones de US dólares, cifra que si la comparamos con igual período de 2000, que fueron de 3.721 millones, dio un incremento de 1.642 millones equivalente al 44.1 %.

---

<sup>8</sup> VER ANEXOS CUADROS ESTADÍSTICOS BANCO CENTRAL DEL ECUADOR.

**ILUSTRACIÓN 14 IMPORTACIONES POR USO ECONOMICO**

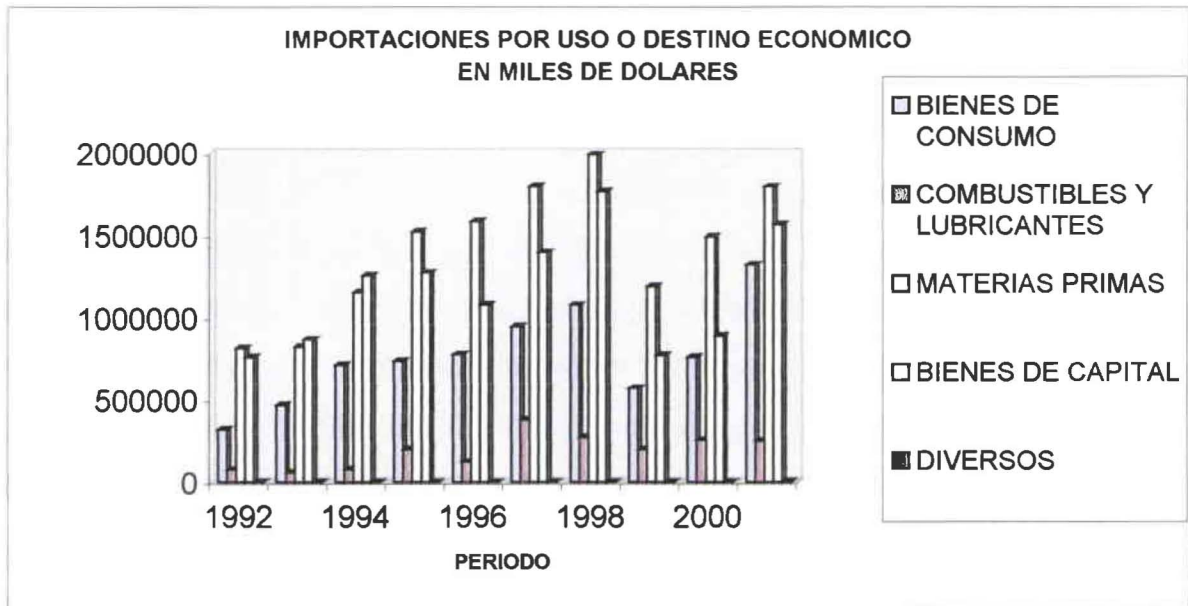

El rubro bienes de capital es el que demuestra un mayor crecimiento frente al período del año anterior con un incremento de 719 millones de US dólares y en términos porcentuales del 76.4 %, seguido por bienes de consumo y materias primas que crecen en 598 y 325 millones y 72.8 y 19.6 % en su orden. El rubro combustibles y lubricantes experimenta una tendencia decreciente de 1.6 millones y el -0.5 % respecto a igual período del año anterior.

**ILUSTRACIÓN 15 COMPARACION IMPORTACIONES POR PERIODO**



La tendencia de las importaciones especialmente en la adquisición de bienes de capital, materias primas e insumos por parte del sector productivo, es una señal positiva de la confianza que va asumiendo este sector y que permitirá en el mediano plazo una reactivación de la economía nacional; mientras que, si es preocupante el incremento de nuestras importaciones en bienes de consumo.

**ILUSTRACIÓN 16 COMPARACION IMPORTACIONES PRODUCTOS**

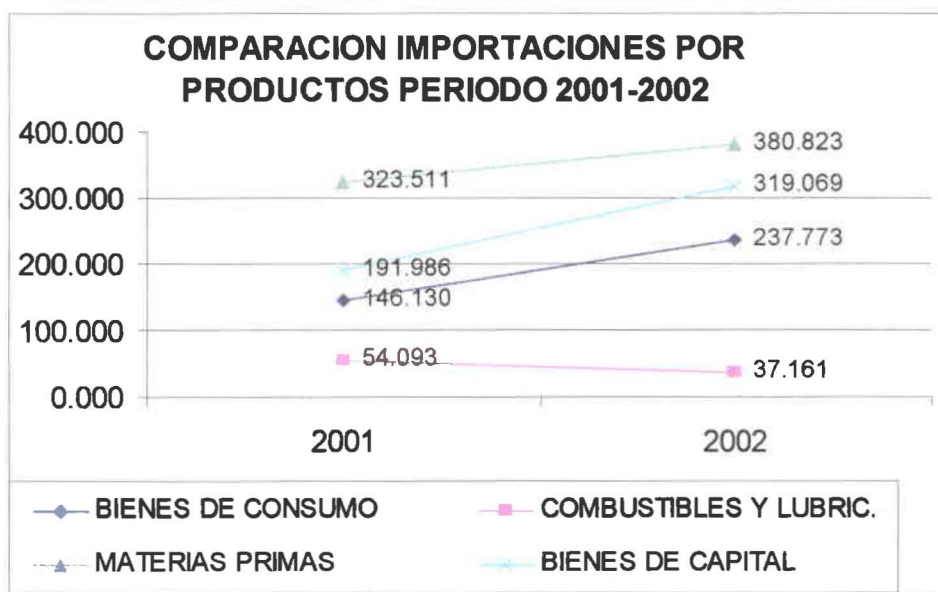

**ILUSTRACIÓN 17 COMPARACION POR PERIODO CRECIMIENTO IMPORTACIONES**



### 3.7 IMPORTACIONES POR ZONAS ECONOMICAS Y PAIS DE ORIGEN

Las importaciones del país durante enero – diciembre/2001 tuvieron como origen los países del hemisferio (ALCA) con 3.624 millones de US dólares (67.6 %), destacándose Estados Unidos con 1.326 millones (24.7 %); los países de ALADI 1.917 millones (35.7 %), siendo los principales proveedores Chile con 266 millones (5 %), México con 169 millones (3.2 %) y Brasil con 195 millones (3.7 %); y, la Comunidad Andina con 1.173 millones (21.9 %), en el que aparecen Colombia con 770 millones (14.4 %), Venezuela con 294 millones (5.5 %), Perú con 102 millones (1.9 %) y Bolivia con 7 millones (0,1 %).

En cambio las importaciones provenientes del mercado europeo, en igual período, fueron de 815 millones (15.2 %), siendo los principales vendedores los países de la Unión Europea con 665 millones (12.4 %), destacándose Alemania con 178 millones (3.3 %), Italia con 110 millones (2.1 %), España con 101 millones (1.9 %) y Bélgica con 101 millones (1.9 %), entre los más importantes.

ILUSTRACIÓN 18 IMPORTACIONES POR CONTINENTE

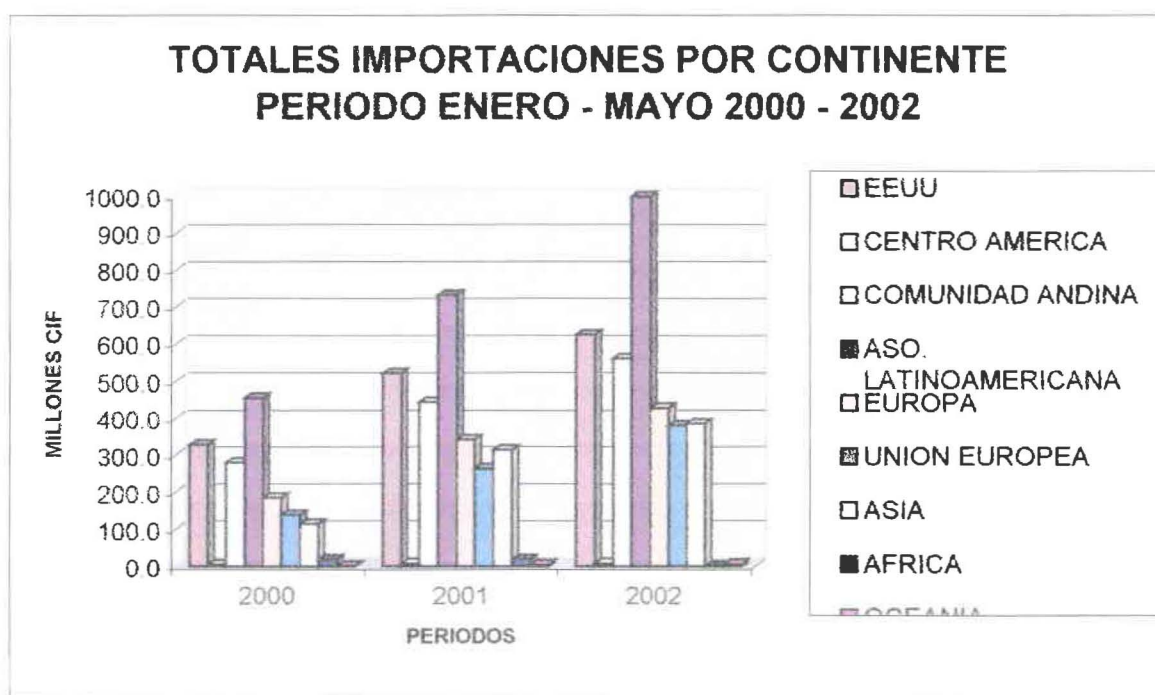



<sup>9</sup>Finalmente, del continente asiático, nuestras importaciones sumaron 835 millones de US dólares (15.6 %), provenientes especialmente de Japón 351 millones (6.6 %), República Popular China 149 millones (2.8 %) y Corea del Sur 137 millones (2.6 %).

AÑOS	AMERICA	USA	ALADI	CAN	U.EUROPA			
					EA	ASIA	AFRICA	OCEANIA
1992	1,426.8	822.5	480.5	174.6	478.7	431.1	11.1	5.0
1993	1,428.8	864.1	429.6	183.4	576.0	461.2	22.2	5.7
1994	2,121.5	964.2	1,007.7	508.6	605.7	753.7	22.4	25.1
1995	2,742.7	1,301.7	1,235.7	704.0	638.0	586.4	31.9	5.5
1996	2,667.2	1,222.4	1,246.3	652.7	699.5	413.2	9.9	23.5
1997	3,342.9	1,516.4	1,515.9	917.8	806.6	572.4	78.5	24.7
1998	3,725.9	1,630.4	1,700.1	976.2	820.2	803.5	56.0	20.7
1999	2,123.5	918.5	1,016.3	611.1	427.1	329.2	25.6	7.3
2000	2,552.1	932.1	1,396.0	846.5	412.2	544.9	41.7	5.2
2001*	3,624.1	1,326.4	1,916.9	1,173.0	665.0	834.7	37.6	10.7

**TABLA 11 IMPORTACION POR ZONAS ECONOMICAS FUENTE ESTADÍSTICA BCE.**

<sup>9</sup> ESTADÍSTICAS BANCO CENTRAL DEL ECUADOR [www.bce.fin.ec](http://www.bce.fin.ec)

### 3.8 ORGANIGRAMA ACTUAL DE ONEMEX CIA LTDA.

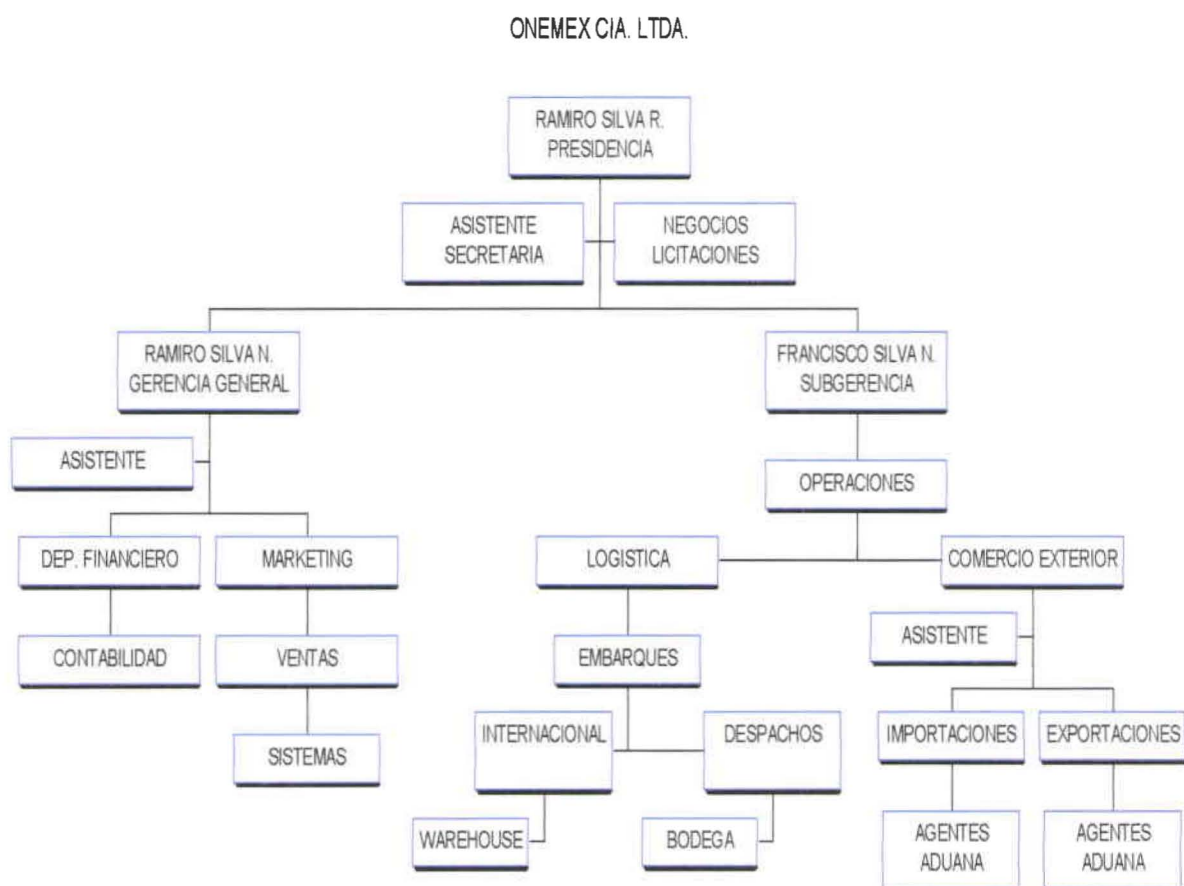

Onemex Cia Ltda, presenta una estructura piramidal jerárquica, la cual tiene necesidad de poseer 8 niveles jerárquicos para mantener entre 25 a 30 empleados, por lo que genera un impacto muy grande en nomina en el costo operativo total. Esto se ocurrió, debido a que se unieron dos empresas las cuales poseían una estructura parecida, ya que eran empresas con departamentos definidos, lo que no se tomo en cuenta al inicio, ya que se quiso mantener una estructura parecido para Onemex. Se recomienda para Onemex una estructura plana que agilite cualquier situación, que no necesite mantener en nomina a más de 8 personas, con lo cual funcionaria eficazmente; rompiendo con los viejos esquemas piramidales, los cuales solo creaban estancamientos en operaciones debido a que pasaban por muchas manos, creando la famosa burocracia.

### **3.9 SERVICIOS DE COMERCIO EXTERIOR QUE BRINDA ONEMEX CIA LTDA**

#### **3.9.1 IMPORTACIÓN PUERTA – PUERTA MIAMI ECUADOR.**

##### *3.9.1.1 MIAMI - ECUADOR SERVICIO AEREO COURIER.*

PRECIO NORMAL POR LIBRA ES \$ 4.00 USD.

CARGO MINIMO \$ 10.00 USD.

ENTREGA EN 3 DIAS HABILES.

##### *3.9.1.2 MIAMI –ECUADOR SERVICIO DE CARGA MARITIMA PUERTA - PUERTA.*

EN VOLUMEN EL PRECIO ES DE \$ 17.00 USD POR PIE CUBICO.

EN PESO \$1.50 USD POR LIBRA.

ENTREGA EN 20 DIAS HABILES.

CARGO MINIMO 100 USD.

Estos servicios, Onemex ha tercerizado casi en su totalidad, ya que se dio la posibilidad de realizar una alianza estratégica, entre una agencia de cargo internacional y un courier nacional registrado, en el caso de carga aérea, los cuales asociados a Onemex, se benefician ya que prácticamente ellos manejan los clientes de Onemex en este campo, que es el servicio Express (Courier) y embarques marítimos consolidados, para la importación de partes y piezas, repuestos, computadores, etc, que tienen un peso y volumen muy conveniente para todas las partes involucradas.

El servicio de Courier, es utilizado por muchas empresas que necesitan que las partes a importar no demoren mas de 72 horas en llegar al país, este servicio incluye: Manejo de mercadería, reembalajes, documentación adicional como es la verificación en origen, embarque, tramites aduaneros, nacionalización y entrega en su destino final.<sup>10</sup>

---

<sup>10</sup> INFORMACIÓN RESERVADA POR LA ORGANIZACIÓN DE NEGOCIOS Y COMERCIO EXTERIOR ONEMEX ®

### 3.9.2 IMPORTACIÓN NORMAL DIRECTA:

Los servicios que ofrecen en el manejo de carga directa son:

- Manejo especializado de carga mediante coordinación directa con sus proveedores.
- Seguimiento permanente de sus ordenes.
- Personal calificado que ofrece asesoramiento en alternativas de embarque.
- Aduana Privada.
- Carga consolidada, contenerización, paletización reempaque.
- Nacionalización de mercaderías y trámites de documentación para aduana y ministerios.

La red internacional de agentes funciona en: Europa, Lejano Oriente, Estados Unidos y América, dando la opción al cliente de poder realizar sus importaciones desde cualquier parte del mundo.

Este servicio también es tercerizado, gracias a un convenio con el departamento de importaciones de la empresa PANATLANTIC DEL ECUADOR, la cual proporciona a Onemex todos sus servicios, dando a Onemex un valor agregado que es transmitido a sus clientes, ya que poseen tarifas como agencia de carga, los cuales son manejados libremente por Onemex y a la final son más convenientes para sus clientes.

Panatlantic del Ecuador es una empresa de mucha experiencia en el campo de Comercio Exterior, lo cual, es un respaldo muy grande para Onemex. Los servicios que ésta ofrece son tomados como una ventaja para Onemex, pero también pueden ser una amenaza, ya que si uno de estos sistemas falla, no es la imagen de Panatlantic la que se ve afectada, sino la de Onemex, este es uno de los defectos que tiene la tercerización con esta empresa.<sup>11</sup>

---

<sup>11</sup> INFORMACIÓN RESERVADA POR LA ORGANIZACIÓN DE NEGOCIOS Y COMERCIO EXTERIOR ONEMEX ®



### 3.9.3 SERVICIO COURIER ECUADOR RESTO DEL MUNDO.

Onemex® brinda a sus clientes corporativos, un eficiente sistema de envíos al exterior, para el servicio Express de courier. Este es un servicio de entregas personalizadas tanto en el manejo de documentos express, muestras comerciales, contenedores y demás.

Gracias a varios acuerdos realizados con **FedEx®** (Federal Express.), ofrecen un servicio garantizado, seguro y rápido, llegando a más de 210 países, contando con un equipo de personas y medios especializados para brindar este servicio.

Los despachos o envíos realizados, son personalizados esto quiere decir; que el personal de **FedEx®**, se responsabiliza por los envíos despachados desde Onemex, para ser entregados en su destino final, en tiempos no mayores a 48 horas, dependiendo del país al que se realicen los envíos, debido a cada sistema de aduanas que estos poseen.

Brindan el servicio de rastreo electrónico COSMOS a través del Internet, con el cual se puede conocer exactamente cómo y en donde se encuentra cualquier envío, en el momento que surja cualquier inquietud por parte de los clientes.

Les ofrecen la opción de poder acceder a un **crédito de 15 días**, para la cancelación de los respectivos envíos realizados, que son detallados cada semana en un informe que se lo pasara vía fax o e-mail, en el que constan: fechas de salida, llegada y la persona que recibe la guía de entrega.

Las tarifas se calculan individualmente por embarque, de acuerdo al peso y/o volumen de su mercadería.<sup>12</sup>

---

<sup>12</sup> INFORMACIÓN RESERVADA POR LA ORGANIZACIÓN DE NEGOCIOS Y COMERCIO EXTERIOR ONEMEX ®

### **3.9.4 IMPORTACIÓN DE PRODUCTOS PARA CONSUMO MASIVO.**

Se tomó la decisión por parte de la presidencia y la gerencia general de importar y comercializar directamente productos como zapatos deportivos, artículos textiles como toallas, tela militar, ropa interior, los cuales poseen precios muy competitivos favoreciendo al mercado ecuatoriano y lograr una maximización en las utilidades de la empresa.

Aquí surgieron problemas de decisión en la primera importación, ya que la presidencia y gerencia general, impusieron su mal criterio por no implementar una precisa investigación de mercado; específicamente sobre calzado deportivo, que en esa época, este mercado se encontraba totalmente copado y la importación resultó a tiempo extemporáneo; porque algunas empresas ya se habían adelantado en la comercialización de un producto similar, dejando muy pocos campos de acción para comercializar el producto que consiguieron.

### **3.9.5 IMPORTACIÓN DE PRODUCTOS PARA USO MILITAR Y SEGURIDAD.**

Este servicio se lo inició prácticamente desde varios años atrás, a través del Crnl. (SP). Ramiro Silva Romo, presidente actual de Onemex Cia Ltda, quien mantiene contactos muy valiosos dentro de la Institución Armada, siendo un Oficial en servicio pasivo.

Gracias a su profesionalismo y buenas relaciones con los altos mandos de las Fuerzas Armadas, Onemex se ha abierto campo cada vez más, haciendo conocer su nombre y prestigio por apoyar a la Institución con productos de alta calidad, los cuales, son solicitados muchas veces bajo contrato y para entrega inmediata, ya que, esta institución conoce con qué tipo de personas esta tratando y lo más importante es que confían en la Organización debido a negociaciones pasadas, en que Onemex ha servido a la institución Militar con un alto grado de eficiencia y ética profesional para las partes.

Los contratos son estipulados según la ley de contratación del Estado Ecuatoriano, debiendo siempre competir con otras empresas similares de donde se declara ganadora a la carta oferta mas conveniente para la Institución, tomando en cuenta: las garantías, precio y calidad de los productos ofertados.<sup>13</sup>

## 4 VISION ORGANIZACIONAL DE ONEMEX

### 4.1.1 FILOSOFIA ORIENTADORA

#### 4.1.1.1 VALORES Y CREENCIAS:

- ④ *La satisfacción del cliente es primordial.*
- ④ *Hay que ser honrado, coherente y justo.*
- ④ *La confianza es como el alma del cuerpo, una vez que sale nunca regresa.*
- ④ *No ser un asesino de ideas.*
- ④ *Siempre brindar servicios y asesoramiento de comercio exterior seguros y confiables.*
- ④ *El trabajo y la cooperación en equipo debe prevalecer.*
- ④ *No derrochar el tiempo, aprovéchalo al máximo.*
- ④ *Trabajar por objetivos comunes.*
- ④ *Todo el mundo es libre de expresar sus ideas y posibles decisiones.*
- ④ *Nunca dar a vencer el brazo motivador.*

#### 4.1.2 METAS.-

- ◆ Ser un medio seguro y confiable de transportación enlace de productos y entrega de mercaderías que se puedan importar tanto como exportar hacia y desde el Ecuador.
- ◆ Llegar a focalizar proveedores internacionales, que estén dispuestos a conceder representaciones o distribuciones exclusivas de productos de seguridad militar, a fin de brindar a las Fuerzas Armadas, un estándar de calidad y precio aceptable para el consumo dentro del Ecuador.
- ◆ Todos los productos que se importen, relacionados con seguridad militar deberán ser probados y de ser los mayormente utilizados por otros ejércitos del mundo, en especial el ejército americano, ya que son la mejor referencia para su adquisición por parte del gobierno Ecuatoriano.

### 4.1.3 OBJETIVO BUSCADO POR ONEMEX:

- ✦ Incrementar su participación en el medio corporativo en un 15% para finales del año 2003.

## 4.2 VISIÓN ACTUAL DE LA EMPRESA.

● “ Seremos la mejor empresa de servicios de comercio exterior dando a conocer la mayoría de productos que permitan al Ecuador salir adelante; así como los que logren el fortalecimiento de la industria nacional. Seguiremos creciendo de manera permanente ofreciendo siempre la mejor atención al cliente, haciéndoles sentir que ellos son parte importante del equipo, así, interactuamos directamente con ellos, atendiendo personalmente sus dudas e inquietudes, dando una completa satisfacción a las necesidades de nuestros potenciales clientes.”

### 4.2.1 ANÁLISIS DE LA VISIÓN.

Podemos observar que ONENEX posee una visión muy general, que es: “ser la mejor empresa de servicios en comercio exterior, fortalecer la industria en la que se desarrolla su negocio, aportar al crecimiento del país y ofrecer la mejor atención al cliente.”

- ❖ Sin embargo esta visión se encuentra mal planteada, debido a que no se proyecta a un horizonte en el tiempo, es decir, la visión de ONEMEX debería de ser mas específica.
- ❖ La visión planteada por ONEMEX no incluye a su grupo humano y esto se puede convertir en una gran debilidad para la empresa, ya que si el equipo humano no se siente lo debidamente motivado, no trabajará en pos de los objetivos y metas de la empresa, por lo tanto, no será lo suficientemente productiva.



- ❖ Tampoco se esta enfocando a los cambios que esta ha generado últimamente, esto es en los 8 meses pasados, en que su gerencia tomó la decisión de dejar al área de comercio exterior en segundo plano y de fortalecer o posicionar en primer lugar a las licitaciones.
- ❖ Debería tomarse muy en cuenta que esta visión debe cambiar de acuerdo a cómo cambien los tipos de servicio y las ideas de mejoramiento para la organización, así siempre estarían actualizados según los planes que se vayan a implementar.

### **4.3 MISIÓN ACTUAL DE LA EMPRESA:**

- ❖ Brindar y sostener servicios de envíos y conexiones internacionales de alto rendimiento para el sector Importador –Exportador del Ecuador para finales del año 2002.

#### **4.3.1 ANÁLISIS DE LA MISIÓN DE ONEMEX**

Misión es la formulación explícita de los propósitos de la organización, así como la identificación de sus tareas y los actores participantes, en el logro de los objetivos de la organización, indica cómo llegar a y qué camino tomar para cumplir con las metas planteadas en la organización. <sup>1</sup>

La misión de la empresa es contradictoria ya que ellos la confunden con una visión, la misión es qué camino se va a seguir para llegar a un determinado punto y la visión es cómo se proyectan en un futuro no muy lejano.

Es decir, la misión planteada por ONEMEX parece ser su visión, ya que se proyectan en un horizonte en el tiempo (2002) y se ve como el medio más seguro y confiable para brindar y sostener servicios de envíos y conexiones internacionales.

La misión de la empresa tiene que enfocarse en qué medios y canales, van a utilizar para llegar a ser la empresa de servicios de comercio exterior más segura y confiable.

Hay que tomar en cuenta, como ya se mencionó anteriormente, que Onemex está sufriendo cambios en sus principales pilares, por lo cual, su misión debería reformularse de acuerdo a los cambios surgidos, éstos son: pasar de ser principalmente una empresa de comercio exterior a diversificarse y ser proveedores de insumos militares como su principal rubro de ingresos.

Sugeriría que los medios para poder renovar la misión fueran los que siguen:

- ❖ Utilizar medios de transporte seguros y confiables ya sean propios de la empresa o subcontratados, calificados de acuerdo al nivel de eficacia, confiabilidad y seguridad que éstos brinden.
- ❖ Poseer una excelente comunicación entre las empresas de la misma industria, con el fin de que no se repitan los esfuerzos.
- ❖ Trabajar conjuntamente con los clientes, para poder captar inmediatamente sus insatisfacciones o necesidades.
- ❖ Ofrecer a los colaboradores de la empresa un ambiente que propicie su identificación con la visión, misión, así como su crecimiento personal y profesional.
- ❖ Diversificar las líneas de servicio, en concordancia con las necesidades insatisfechas de los clientes.
- ❖ El análisis FODA de la empresa debe basarse en un previo análisis de la situación actual, tanto interno de la empresa como a nivel externo, después de dicho análisis se podrán establecer las posibles OPORTUNIDADES Y AMENAZAS del entorno y FORTALEZAS Y DEBILIDADES internas de la empresa.

## **4.4 AUDITORIA EXTERNA**

### **4.4.1 AMBIENTE ECONÓMICO Y SOCIOPOLÍTICO:**

En los últimos 3 años, el Ecuador ha venido soportando una crisis económica, social y política muy profunda, primero con el desplome del sistema financiero nacional, luego con la inestabilidad política y por último con la dolarización. La inflación para el año 2000 fue de 91%. Existe un descontento general en el pueblo ecuatoriano por incumplimiento de promesas y por la constante corrupción.

La inflación demoró más de un año en ceder, pero desde mayo de 2001 se observa niveles mensuales inferiores al 1%, indicando que el proceso inflacionario se ha controlado.

La persistente inflación se explicó en parte por el rezago de los precios al productor que no fueron transmitidos al consumidor inmediatamente, no obstante, este rezago ha bajado y al momento la inflación anual al productor ha bajado considerablemente, ubicándose en un dígito mensual. Se estima que se cerrará el año con una inflación anual al consumidor en el entorno del 21% ó menos.

El sector externo se vio beneficiado por la recuperación de los precios petroleros, lo que aunado con las fuertes transferencias de los emigrantes, US\$ 1.360 millones en 2000, determinaron un saldo positivo en la Cuenta Corriente de US\$ 1.223 millones, equivalentes al 9% del PIB.

Las transferencias pasaron a convertirse en la segunda fuente de ingreso de divisas, superadas únicamente por las exportaciones petroleras, evidenciando la magnitud que ha adquirido la corriente migratoria de ecuatorianos hacia Europa y Estados Unidos en los últimos años.

Por otro lado, en el período enero-junio de 2001, las exportaciones cayeron 9% con respecto al mismo período del año anterior: petroleras cayeron 13%, tradicionales no petroleras cayeron 5% y no tradicionales cayeron 3%. En contraste, las exportaciones crecieron 10,7% en el año 2000, gracias a las ventas petroleras que aumentaron 65% en ese período.

Las importaciones crecieron 64% en enero-junio de 2001 con respecto al mismo período del año anterior. Por grupos, las importaciones que más crecieron son bienes de consumo (112%) y bienes de capital (105%). Lo anterior representó un fuerte incremento comparado con el desempeño de las importaciones en el año 2000, que crecieron un 24,5% en total.

#### **4.4.2 DEFINICIÓN DE MERCADO**

En el área de Comercio Exterior, tienen a los importadores en general y exportadores de productos no tradicionales tiene su principal mercado en un segmento potencial definido posteriormente.

Este segmento es rentable debido a que se ha comprobado que durante los últimos 5 años no se ha cubierto esta necesidad y ahora se ha encontrado la oportunidad a través del "Know How", la alianza estratégica con varias empresas de servicio sobre comercio exterior local e internacional como PANATLANTIC, DORAL FREIGHT y un Wholesaler ( EXPEDITORS) en Estados Unidos y resto del mundo.

Por otra parte la importación de productos de consumo masivo a costos realmente bajos y de calidad esto en lo referente a calzado deportivo y las toallas, se tiene focalizado el sector del Ejercito, el cual es un amplio mercado de consumo tanto en compras a crédito, como en negociaciones en efectivo.

Cabe recalcar, y es duro decirlo, el Ecuador no es un país competitivo, lo cual perjudica a las empresas nacionales, ya que cualquier importador puede encontrar en el exterior si posee los contactos indicados, productos de mayor calidad a un precio mucho más bajo que el de la industria nacional.

Otro problema es que para el año 2005, Ecuador se comprometió a entrar en el ALCA (Acuerdo de Libre Comercio para las Américas.), lo cual va a afectar a las empresas nacionales si éstas no llegan a ser competitivas para inicios del año 2004, ya que, prácticamente se eliminaría el proteccionismo que éstas poseen por la liberación de aranceles.



#### 4.4.3 RESEÑA HISTÓRICA DE LOS COMPETIDORES.

Los competidores potenciales en la parte de comercio exterior son todas las agencias de cargo, couriers (correos paralelos), y demás agencias de comercio exterior. El servicio se encuentra en la etapa de crecimiento de su ciclo de vida.

Por otra parte, existen empresas que también proveen de insumos militares al ejército y a las Fuerzas Armadas de Ecuador, las cuales, por contar con una mejor estructura organizacional y por su tiempo de conformación, pueden tener mejores contactos en el exterior o los mismos contactos que posee Onemex, por no haber una exclusividad en cierto tipo de productos, lo cual puede perjudicar, no sólo a la Organización, sino lograr caer en un círculo vicioso de competencia desleal lo que traería pérdidas para las partes involucradas.

Lamentablemente no existe información disponible de las empresas que compiten con Onemex en el campo de artículos militares, ya que, como son empresas calificadas como proveedores para las fuerzas Armadas ecuatorianas, toda esta información es reservada por el Ministerio de Defensa nacional.

Tampoco existen datos estadísticos sobre los volúmenes de carga que maneja el sector de los correos paralelos o couriers en Ecuador, por parte de la CAE (Corporación Aduanera Ecuatoriana.), ni por el Banco Central. Esta información es muy importante ya que los couriers manejan valores importantes de carga, los cuales en la aduana son un foco de corrupción, ya que es el medio más susceptible de evitar el pago correcto de aranceles, por lo que los interesados que son desde políticos hasta los mandos superiores de Gerencias Distritales Aduaneras no hacen visibles los valores recaudados por este sistema de envíos o correos paralelos.<sup>14</sup>

---

<sup>14</sup> Anexos LOA. Ley Orgánica Aduanera, Correo paralelo, aranceles, aforos. Ley No. 99. RO/ 359 de 13 de Julio de 1998.

# Couriers Actualizado al 14 de Junio

Courier	Autorizado Hasta
Amerwings S.A.	11-Oct-02
Agencia Guayaquil S.A.	28-Jul-02
Barconsa S.A.	04-Abr-03
Centro Aereo Trans Express Ecuador	23-Jun-02
Courier Gomez Cia Ltda	05-Oct-02
Corp.Unidas del Austro S.A.	17-Ene-03
D.H.L.	26-Jun-02
Delgado Courier	31-May-03
Expreso Ecuatoriano Ecuaworld	31-Abr-2003
FrelreExpress Travel Cia. Ltda.	31-Ago-02
Courier del Ecuador COURIECUADOR S.A.	23-Jun-02
Gallego Courier	18-Ago-02
Genehl S.A.	18-Jun-02
INSA Internacional	30-Jun-02
INTERNATIONAL SHIPPING & STORAGE CIA. LTDA	30-Jun-03
Koko Cargo Express S.A.	28-May-03
L.G.F. Express S.A.	10-Sep-02
Martillo Express y turismo	14-Sep-02
Messenexpress del Ecuador	19-Jul-02
Misantl Courier Express	13-Ago-02
Oversea Courier Services	01-May-03
Orient Courier	10-Oct-02
QuishpExpress Cia. Ltda.	30-May-03

(Correos Paralelos)<sup>15</sup>

<sup>15</sup> Lista provista por la Corporación Aduanera Ecuatoriana [www.cac.org.ec](http://www.cac.org.ec)

## Consolidadoras y Desconsolidadoras

NOMBRE EMPRESA	Aut.Hasta
AIR & OCEAN CARGO SPEEDAIR S.A.	29-Ene-03
AMERICAN CARGA S.A.	Suspendida
AMERLINES	23-Nov-02
AGENCIA	25-Jun-02
ASEPOR S.A. Asesores de servicios en puertos	24-Jul-02
BREMAX S.A.	23-Ene-03
CAL-VIMA CIA.LTDA	01-Ene-03
CARGA INTERN. SYAM-CARGO CIA.LTDA.	30-Jul-02
CARGO EXPRESS S.A	08-Jul-02
CARGONET S.A	17-Jul-03
CJV EMBARCADORES INTERNACIONALES CIA.LTDA	Suspendida
CHARTERMAR	27-Sep-02
DANZAS DEL ECUADOR S.A (Y ANEXO)	17-Abr-02
ECUADOR CARGO SYSTEMS	15-Jul-02
ECUESTIBAS	12-Dic-02
EMBARMAR S.A	30-Jun-02
EUROSERVICIOS CIA. LTDA.	01-Jun-03
EXPORTMAX	Suspendida
FARLETTA S.A.	24-Sep-02
FLETAMAR S.A	01-Jul-02
GALAXI S.A	27-Jul-02
GOLDENLOGISTICS S.A.	10-May-03
INSA INTER. SHIPPING Y STORAGE C.LTDA.	21-May-03
INTERCILSA TRANSPORTE	15-Jun-03
JUS IN TIME SERVICES ECUADOR	Suspendida
JM PALAU AGENCIA DE VIAJES CIA. LTDA.	Suspendida
KUEHNE & NAGEL S.A.	29-Ago-02
LAT INTERNACIONAL C. LTDA	01-Abr-02
LATINOAMERICA CARGA S.A. (CARGALATINO)	13-Jul-02
LAXPRESS - AGENCIA DE CARGA INTERNACIONAL	28-Ene-03
MARSEC S.A. MARITIMA ECUATORIANA	26-Ago-02
METROPOLITAN EXPRESO CIA. LTDA	01-Oct-02
MUNDITRANSPORT CIA. LTDA	23-Jul-02
MODALTRADE S.A	20-Nov-02
OVERSEAS LOGISTIC CIA.LTDA	18-May-02
NAVECUADOR	25-Jun-03
PACIFIC LINK S.A	04-May-02
PANALPINA S.A	17-May-03
PANATLANTIC DEL ECUADOR CIA. LTDA.	21-Jun-02
POCLANI S.A	Suspendida
PROFITCARGO CIA. LTDA.	02-Dic-02
PROVEXCAR CIA. LTDA	22-Jul-02
ABX LOGISTICS ECUADOR S.A	17-Ene-03
SALGADO GUERRERO SERV.GRALES CARGA	15-Ago-02
SAMISA	06-Jun-03
SCHRYVER DEL ECUADOR	24-Jun-03
SECARIN S.A.	10-Jul-02
SEDEI CIA.LTDA	06-Jul-02
SEIMA-CARDENAS Y ASOCIADOS C.LTDA.	19-Jul-02
SIETE MARES CIA.LTDA	01-May-02
SURTAX S.A.	17-Nov-02
TECNOCARGA EXPRESO S.A.	14-Jul-02
TRAIN ECUADOR	01-Jul-02
TRANSCARMAR S.A.	29-Oct-02
TRANSPORTES Y REPRESENTACIONES	
TRADINTER S.A.	30-Ago-02
UNILINE TRANSPORT SYSTEM CIA.LTDA	30-Ago-02
VIAL SHIPPING & REPRESENTACIONES C.A.	13-Sep-02
V & F CUSTOM SERVICES S.A.	12-Jul-03

**Son 50 Consolidadoras Autorizadas**

Listado provisto por la Corporación Aduanera Ecuatoriana [www.corpae.com](http://www.corpae.com)

#### **4.4.4 TENDENCIAS TECNOLÓGICAS Y COMPETITIVAS DEL SERVICIO.**

Existe un alto riesgo de competencia del tipo de servicio, puesto que en los últimos años el creciente índice de emigrantes ha subido considerablemente así como la reactivación de las importaciones en el sector industrial como se muestra en la primera parte en el marco teórico y la reseña histórica.

La utilización de la tecnología, en el caso de la comunicación rápida y barata como es el Internet, a crecido ampliamente en Ecuador, reduciendo los envíos express de correspondencia, ya que a través del correo electrónico se puede realizar casi el mismo servicio a un precio muy conveniente para el consumidor.

Así mismo, las oportunidades de ofrecer los servicios gracias a la tecnología digital de los espacios “webs” en Internet, lo hace sumamente interesante, ya que se puede mostrar la imagen de la empresa a todo el mundo globalizado, por lo que se puede captar nuevos clientes, sin necesidad de publicidad directa.

#### **4.4.5 ANÁLISIS DE LA COMPETENCIA (FORTALEZAS Y DEBILIDADES)**

##### **FORTALEZAS.**

- Capital de operación.
- Poder de negociación con proveedores.
- Fuerza de ventas.
- Inversión en marketing y publicidad.

##### **DEBILIDADES.**

- Dependencia de los “Wholesaler” local o internacional.
- Falta de enfoque hacia actividades como es el courier, Servicio Post venta.
- Empresas fantasmas.
- No hay seguridad en proveedores.
- Empresas no actualizadas en lo referente a artículos militares.
- No se posee exclusividad en ciertas áreas de productos militares.



#### **4.4.6 ANÁLISIS DEL SEGMENTO**

1.- El segmento potencial para el servicio de Comercio exterior se define con las siguientes características-

- Sector corporativo importador.
- Preferencia en operaciones de carga seca.
- Con un excedente mensual de 4000 USD o más
- Que busquen específicamente un servicio de soluciones reales en importación y exportación.

2.- El segmento potencial para el servicio de proveedores para el Ejército reúne las siguientes características:

- Fuerzas Armadas del Ecuador ( Ejército, Marina y Aviación)
- Preferencia en artículos militares de uso común, como uniformes, botas, boinas, mochilas, holsters, cinturones, artículos de sobre vivencia, puñales, carpas, GPS, aparatos sofisticados de seguridad, y demás artículos para uso militar.
- Con excedente mensual de más de 2000 USD.
- Busquen específicamente calidad y precio.

#### **4.4.7 OPORTUNIDADES DE MERCADO**

- Globalización por la oportunidad de aplicar comercio exterior. Ampliar Exportaciones.
- Migraciones. Demanda de servicios de correo express / courier.
- Alta gama de productos importables, de excelente precio para Ecuador.
- Constante crecimiento del mercado importador. Datos históricos.
- Mercado desabastecido de un servicio confiable de comercio exterior.
- Mercado militar de alto consumo y poco atacado, el cual aumentara su presupuesto debido al plan Colombia.

#### **4.4.8 AMENAZAS DEL MERCADO**

- Globalización debido a que Ecuador puede colapsar debido a no ser competitivo.
- Altas barreras de entrada, costos para conformación de couriers, contactos internacionales piden grandes garantías para trabajar con Ecuador.
- Aumento o disminución de Impuestos como el IVA. Leyes cambiantes.
- Incremento o decremento de tasas arancelarias.
- Fenómenos de la naturaleza (fenómeno del niño.)
- Contrabando sin control, demasiada competencia desleal, comerciantes informales.
- Inestabilidad política, corrupción.

#### **4.4.9 FORTALEZAS DEL SERVICIO**

- “Know How.”
- Eficiencia en tiempo de entregas.
- Bajos precios de transporte tanto aéreo como marítimo.
- Base de datos para clientes potenciales listos para ofrecer el servicio.
- Alianza estratégica con Wholesaler, traducida en descuentos por volumen de carga.
- Mercaderías siempre aseguradas.
- Compensación en caso de demora en despachos courier, como devolución del valor pagado, crédito para otros envíos.

#### **4.4.10 DEBILIDADES DEL SERVICIO.**

- Sistemas de garantías en servicio courier (importación EEUU – Ecuador.)
- Carencia en facilidades de pago.
- Servicio en etapa introductoria.
- Posibles fallas en el tiempo de tránsito de los AEROLÍNEAS O NAVIERAS.
- Corrupción aduanera.

## **4.5 AUDITORIA INTERNA.**

### **4.5.1 AREA ADMINISTRATIVA.**

La parte administrativa dentro de Onemex Cia Ltda, ha presentado falencias dentro de algunas actividades, como la planificación y la organización; siendo éstos hasta el momento los principales problemas para la toma de decisiones acertadas, ya que, desde la conformación de la organización, no se dieron los lineamientos de la definición del negocio es decir la misión, y cómo se vería la empresa en el futuro, es decir la visión de la organización. Todo esto se empezó a organizar, ya cuando la empresa estaba en marcha, por lo que las falencias son grandes, debido a que la empresa adoptó una posición reactiva en lugar de una activa, lo que hubiera significado anticipar, influir y emprender hechos, y no tan sólo responder a ellos.

Por otra parte la capacidad empresarial del grupo, a pesar de todos los inconvenientes ha sabido salir adelante, gracias a poseer una total apertura por parte de la alta dirección, y de la gerencia media, para receptar y analizar en grupo las decisiones y posibles cursos de acción, los cuales muchas veces salvaron a Onemex de caer en negocios que no hubieran sido nada rentables.

### **4.5.2 AREA FINANCIERA**

Este momento Onemex, presenta falencias en esta área, debido a malas negociaciones y lógicamente a la toma de decisiones erradas, que les llevó a realizar una importación extemporánea de calzado deportivo, el cual se lo tuvo que vender a precios en los cuales no se marginó la ganancia esperada, por lo que no resultó beneficioso para la organización, quedando hasta el momento inventarios por valores altos, los cuales han producido un desfase financiero y un estancamiento de las operaciones internacionales, así como de su capital de operación. Por este motivo han necesitado realizar apalancamientos con la banca privada, lo que ha generado el pago de cantidades importantes por intereses bancarios.

Onemex necesita urgentemente una capitalización en su aparato financiero, ya sea por parte de sus socios, o por medio de préstamos blandos a largo plazo, con los que podrá reactivarse y de alguna manera volver a funcionar en condiciones óptimas, para licitar con las Fuerzas Armadas, las cuales manejan márgenes fuertes de inversión para adquisición de material militar.

#### **4.5.3 AREA TECNOLÓGICA.**

Onemex en esta área, se encuentra en buen camino, ya que cuentan con medios informáticos, tanto software como en hardware actualizados, los cuales, simplemente no han sido explotados en su nivel más alto. Cuentan con sistemas de base de datos, sistemas de facturación, hojas de calculo, sistemas de comunicación vía Internet, Ethernet, una red local, la cual mantiene a disposición de ciertos usuarios la información pertinente a cualquier programa.

Gracias a estos sistemas, se mantiene una conexión rápida para la comunicación con los proveedores internacionales, que mantienen catálogos digitalizados actualizados de sus productos, los cuales se pueden pedir directo en la red, gracias a códigos autorizados a sus clientes y representantes.

Onemex, presta el servicio para los despachos express y para las importaciones directas, del sistema de rastreo electrónico Cosmos, el cual indica mediante el ingreso del número de guía, la información exacta de donde se encuentra cualquier despacho, así como datos de quien los recibió, con tiempos y fechas precisas de la entrega.

#### **4.5.4 AREA DE MARKETING.**

Esta área no se encuentra desarrollada en Onemex, ya que prácticamente no se ha realizado ningún tipo de investigación de mercado, publicidad, planificación de productos y servicios, análisis de clientes, políticas de precios entre otras.

Las ventas se las ha manejado de forma práctica, es decir se vende bajo pedido o contrato, según la necesidad del cliente, estableciendo políticas de pago con adelanto del 50% a la firma del contrato y el 50% restante a la entrega de la mercadería; o en muchos casos la venta es de contado.

Esta es una de las áreas que más debería aportar a la organización, para poder planificar en forma correcta, los productos a ser importados, y no caigan en el error que ya cometieron con la importación del calzado deportivo, por introducirlo al mercado en tiempo extemporáneo, por no realizar un estudio del mercado, el cual para esa época se encontraba saturado de un producto similar y de mejor costo.



## 5 F.O.D.A. ONEMEX CIA LTDA.

### 5.1.1 FORTALEZAS:

- ◆ Equipo Humano totalmente confiable y calificado, dedicado a cumplir las expectativas de la empresa.
- ◆ Instituciones Militares confían en la empresa como proveedor 100% calificado para proveer insumos Militares.
- ◆ Fácil adaptación a cambios tanto en precios como en operaciones.
- ◆ Total apertura por medio de la gerencia para recibir consejos y planes de acción.
- ◆ Rápida comunicación y entera disposición para servicio al cliente.
- ◆ Servicio garantizado de entregas personalizadas en tiempos totalmente reales gracias al apoyo de una firma multinacional.
- ◆ Brindan al sector corporativo, un servicio de despachos de alta calidad a un precio aceptable.
- ◆ Cuentan con una gama de proveedores extranjeros 100% seguros, de donde importan los productos y artículos militares, así como los productos para ventas del sector textil.
- ◆ Sus socios son conocidos en la rama Militar, debido a que el presidente de la empresa es un Militar en servicio pasivo de alto rango muy respetado, el cual se jubiló del Ejército hace varios años pero todavía posee amistades dentro de éste, lo cual es valioso para la empresa.
- ◆ Buena relación para Créditos con las entidades financieras privadas del país.

### **5.1.2 OPORTUNIDADES:**

- ◆ Mercado desabastecido de un sistema confiable y rápido de Comercio Exterior.
- ◆ Se puede presentar en Ecuador una amplia demanda para las exportaciones e importaciones, lo cual hace al mercado muy atractivo para laborar en este negocio. (ALCA)
- ◆ Buenas posibilidades de contactos con el exterior para la colocación de productos de consumo dentro de Ecuador.
- ◆ La migración de la población ecuatoriana a países industrializados, es un mercado muy interesante para el servicio de courier, manejo de giros internacionales, y demás.
- ◆ Poseen la oportunidad de importar calzado deportivo de bajo costo y de calidad para que sea focalizado al sector de consumo medio y medio bajo.
- ◆ Oportunidad de conseguir nuevos proveedores en Chile y Corea para realizar importaciones de sus productos en lo referente a la parte textil.
- ◆ El mercado militar es un segmento para explotarlo constantemente, es un mercado de alto crecimiento, ya que como es una institución tan grande, las ventas pueden ser tan extraordinarias que un solo negocio bien hecho puede llevar a la Organización a que se fortalezca y capitalice de una manera muy fácil, logrando utilidades muy elevadas para sus accionistas.

### **5.1.3 DEBILIDADES:**

- ◆ Empresa prácticamente joven la cual recién se esta abriendo al mercado de ciertos productos como el área de producto terminado textil.
- ◆ No se ha puesto mucho interés todavía en la publicidad a medios masivos.
- ◆ La Falta de capitalización, ha hecho perder oportunidades de negocios debido a que se necesita montos muy altos para gestionar éstos.
- ◆ Los precios de los servicios en la parte de comercio exterior y courier, no pueden ser muy atractivos para muchas personas debido a la crisis que todavía afronta del País.
- ◆ Los contactos todavía no son 100% seguros, debido a que muchos son nuevos y no ha habido un acercamiento entre las partes para poder gestionar de una manera más personal y segura, cualquier punto de discordancia que se posea.

- ◆ Un correcto estudio de mercado podrá ayudar a relacionar los precios de la competencia con respecto a los de la empresa con lo referente al área textil y de calzado deportivo, dando una ayuda muy útil para la toma de decisiones.
- ◆ Existe una discordancia entre los socios en la parte de la organización para la toma de decisiones. (Cada quien quiere tirar para diferentes lados, en vez de ser todos a uno solo).
- ◆ Debido a que existe esta discordancia, existen riñas entre los socios lo cual perjudica las decisiones, y se llega a la decisión menos acertada muchas veces.
- ◆ Capacitación del personal para el departamento de comercio exterior y ventas.
- ◆ No se posee un plan estratégico para ninguna de las áreas.

#### **5.1.4 AMENAZAS:**

- ◆ Políticas fiscales y arancelarias del país no claras.
- ◆ Ecuador esta dentro de uno de los países mas corruptos del mundo lo que impide descartar el contrabando de productos similares.
- ◆ No existe exclusividad de los productos a importar, lo cual perjudica la comercialización si se importa cantidades pequeñas por los costos tanto de transporte como el de negociación al por mayor.
- ◆ Sistema de aduanas totalmente cambiante y corrupto.
- ◆ Existe gran cantidad de empresas fantasmas y otras legalmente formadas dedicadas a envíos de correspondencia, lo cual puede degenerar en un sondeo del mercado.
- ◆ Puede existir la posibilidad de jugar demasiado con costos para los despachos de correo Express.
- ◆ La tercerización de los servicios de comercio exterior puede generar problemas a la imagen de la organización, debido a que no se posee el control sobre los medios de transporte, aduanas, despachos, bodegas y entregas de las mercancías.
- ◆ No poder conseguir en el ámbito internacional, proveedores que deseen dar una representación exclusiva para Ecuador de sus productos a Onemex Cia Ltda. Debido a factores de inseguridad tanto fiscal como corrupción dentro de Ecuador.

## **6 MARCO GENERAL PARA LA FORMULACION DE ESTRATEGIAS**

### **6.1 ETAPA 1: ETAPA DE LOS INSUMOS**

A continuación se presenta un análisis basado en las matrices de evaluación EFI, EFE, MCP, AODF, PEYEA, IE, MCPE, las cuales servirán a Onemex Cia Ltda, para la formulación de estrategias futuras, las cuales deberán ser tomadas en cuenta por los directivos para tener una idea de cómo esta la situación actual de la empresa, tanto interna como externamente, para poder crear el ajuste correcto, entre lo que el mercado necesita y lo que la organización puede ofrecer.

Con esto, Onemex Cia. Ltd, se encaminará a poseer una administración estratégica, la cual servirá para que ésta tenga mejores resultados en estrategias, ya que, es un enfoque más sistemático, lógico y racional para que puedan elegir sus estrategias, lo cual puede producir un gran beneficio a la organización.<sup>16</sup>



## 6.1.1 MATRIZ DE EVALUACIÓN DE FACTORES EXTERNOS (EFE)

MATRIZ DE EVALUACION DE LOS FACTORES EXTERNOS (EFE)			
	PESO	CALIFICACION	TOTAL PONDERADO
<b>OPORTUNIDADES</b>			
EL MERCADO MILITAR ES DE ALTO CONSUMO.	14%	4	0.56
EL TRATADO DE LIBRE COMERCIO (ALCA) FOMENTA CRECIMIENTO EXPORTACIONES.	3%	1	0.03
GRAN DISPONIBILIDAD DE CONTACTOS INTERNACIONALES.	6%	3	0.18
IMPORTACION DE CALZADO DEPORTIVO DE BAJO COSTO Y DE CALIDAD.	11%	4	0.44
BUENA RELACION PROVEEDORES EN CHILE Y COREA PARA NUEVOS NEGOCIOS.	6%	3	0.18
SERVICIO DE ALTA CALIDAD A PRECIOS ACEPTABLES.	3%	2	0.06
LA MIGRACION HACE INTERESANTE AL SERVICIO DE COURIER.	3%	2	0.06
MERCADO DESABASTECIDO DE UN SISTEMA CONFIABLE Y RAPIDO.	3%	2	0.06
<b>AMENAZAS</b>			
POLITICAS FISCALES GUBERNAMENTALES Y ARANCELARIAS DEL PAIS NO CLARAS.	8%	4	0.32
SISTEMA DE ADUANAS CAMBIANTE Y CORRUPTO.	9%	4	0.36
ECUADOR ESTA DENTRO DE LOS PAISES MAS CORRUPTOS (CONTRABANDO).	9%	4	0.36
EMPRESAS FANTASMAS QUE DEGENERAN EL MERCADO.	6%	2	0.12
EXISTE POSIBILIDAD DE VARIAR DEMASIADO COSTOS DE CORREO EXPRESS.	4%	2	0.08
NO POSEER EXCLUSIVIDAD EN PRODUCTOS.	6%	1	0.06
LA TERCERIZACION EN COMERCIO EXTERIOR AMENAZA A LA IMAGEN DE LA ORGANIZACION DEBIDO A QUE NO SE TIENE EL CONTROL EN LOS MEDIOS DE TRANSPORTE, BODEGAS, DESPACHOS, ADUANAS, ETC.	9%	2	0.18
<b>TOTAL</b>	100%		3.05

RESPUESTA SUPERIOR:4  
 ARRIBA DE LA MEDIA:3  
 RESPUESTA ES LA MEDIA:2  
 RESPUESTA MALA:1

3.05 &gt; 2.50

OPORTUNIDADES &gt; AMENAZAS

PROMEDIO MEDIA: 10/4 = 2.50

### Evaluación de factores externos.-

El sistema de evaluación, que se utiliza para evaluar los factores externos que afectan a Onemex Cia Ltda, es similar al utilizado para el análisis de los factores internos.

Se obtiene un peso total ponderado de 3.05, lo que indica que la organización esta en capacidad de afrontar con éxito los factores que presenta el entorno para así plantear estrategias que aprovechen con eficacia las oportunidades existentes y minimicen los posibles efectos negativos de los factores externos.

La mayor oportunidad que enfrentan es el mercado militar, el cual en este momento posee el mayor peso, por lo que debería fijarse en esto para plantear las estrategias más oportunas, pero sin descuidar los otros segmentos.

## 6.1.2 MATRIZ DE EVALUACIÓN DE FACTORES INTERNOS (EFI)

MATRIZ DE EVALUACION DE FACTORES INTERNOS EFI			
	PESO	CALIFICACION	TOTAL PONDERADO
<b>FORTALEZAS</b>			
EQUIPO HUMANO CONFIABLE Y CALIFICADO DISPUESTO A CUMPLIR LAS EXPECTATIVAS DE LA EMPRESA	9%	4	0.36
PRECIO ACEPTABLE Y SERVICIO DE ALTA CALIDAD PARA EL SECTOR CORPORATIVO	4%	4	0.16
FACIL ADAPTACION A CAMBIOS EN PRECIOS Y OPERACIONES.	5%	3	0.15
FACIL APERTURA PARA CREDITOS EN BANCA PRIVADA	5%	4	0.2
APERTURA DE GERENCIA PARA TOMA DE DECISIONES EN GRUPO	3%	3	0.09
RAPIDA COMUNICACIÓN PARA SOLUCION DE PROBLEMAS	3%	3	0.09
INSTITUCIONES MILITARES CONFIAN EN LA EMPRESA	15%	4	0.6
ENTREGAS EN TIEMPOS REALES DE LOS SERVICIOS	7%	4	0.28
<b>DEBILIDADES</b>			
EMPRESA JOVEN (NOMBRE NO CONOCIDO).	5%	2	0.1
FALTA DE CAPITALIZACION PARA GESTIONAR NEGOCIOS EN LICITACIONES.	7%	2	0.14
DISCORDANCIA ENTRE LOS SOCIOS PARA LA TOMA DE DECISIONES.	6%	2	0.12
NO EXISTE PLANIFICACION ESTRATEGICA.	10%	2	0.2
FALTA DE PUBLICIDAD EN MEDIOS MASIVOS.	2%	1	0.02
PRECIOS POCO ATRACTIVOS DEBIDO A CRISIS DEL PAIS.	3%	2	0.06
LOS CONTACTOS NO SON 100% SEGUROS.	3%	2	0.06
EN LOS SERVICIOS TERCERIZADOS NO SE MANEJA EL CONTROL .	3%	2	0.06
NO EXISTE ESTUDIO DE MERCADO PARA ANALIZAR COMPETENCIA .	6%	2	0.12
FALTA DE CAPACITACION A PERSONAL.	4%	1	0.04
<b>TOTAL</b>	100%		2.85

ALTA FORTALEZA: 4  
 BAJA FORTALEZA: 3  
 ALTA DEBILIDAD: 2  
 BAJA DEBILIDAD: 1

2.85 > 2.50 FORTALEZAS > DEBILIDADES

PROMEDIO MEDIO: 10/4 = 2.50

### Evaluación de los factores Internos.

El peso que se asignó a cada una de las fortalezas y debilidades, se lo realizó tomando en cuenta la importancia relativa para alcanzar el éxito en las dos ramas que ésta maneja, es decir comercio exterior y negociaciones con el Estado.

Los factores que repercuten más en el desempeño de la organización llevan los pesos más altos para luego asignar una calificación entre 1 y 4 que se refieren a la importancia de los factores dentro de la empresa.

El total ponderado que se obtiene es de 2.85 en la evaluación de los factores internos, indica que la posición estratégica interna general de Onemex Cia Ltda, es favorable donde las fortalezas superan a las debilidades y sirven para determinar las estrategias claves a seguir en beneficio de la organización.

### 6.1.3 MATRIZ DEL PERFIL COMPETITIVO (MPC)

MATRIZ DEL PERFIL COMPETITIVO	ONEMEX		MEGARMI		PANATLANTIC		
	FACTORES CRITICOS PARA EL ÉXITO	PESO	CALIFICACION	PESO	CALIFICACION	PESO	
							PONDERADO
MERCADO DESABASTECIDO DE SERVICIO CONFIABLE Y RAPIDO	11%	3	0.33	1	0.11	4	0.44
BUENA RELACION PROVEEDORES EN CHILE Y COREA PARA NUEVOS NEGOCIOS.	15%	4	0.6	2	0.3	1	0.15
EL TRATADO DE LIBRE COMERCIO (ALCA) FOMENTA CRECIMIENTO EXPORTACIONES.	8%	2	0.16	1	0.08	4	0.32
SERVICIOS GARANTIZADOS DE ENTREGAS EN TIEMPOS REALES	12%	4	0.48	2	0.24	4	0.48
EQUIPO HUMANO CONFIABLE Y CALIFICADO DISPUESTO A CUMPLIR LAS EXPECTATIVAS DE LA EMPRESA	10%	4	0.4	3	0.3	3	0.3
EL MERCADO MILITAR ES DE ALTO CONSUMO.	20%	4	0.8	4	0.8	2	0.4
LA MIGRACION HACE INTERESANTE AL SERVICIO DE COURIER.	7%	2	0.14	1	0.07	2	0.14
SERVICIO DE ALTA CALIDAD A PRECIOS ACEPTABLES.	7%	3	0.21	2	0.14	3	0.21
GRAN DISPONIBILIDAD DE CONTACTOS INTERNACIONALES.	10%	4	0.4	2	0.2	4	0.4
<b>TOTAL</b>	<b>100%</b>		<b>3.19</b>		<b>2.13</b>		<b>2.4</b>

CALIFICACION

1= MAYOR DEBILIDAD 2= MENOR DEBILIDAD 3= MENOR FUERZA 4=MAYOR FUERZA

PROMEDIO MEDIO: 2.50

La matriz de perfil competitivo (MPC), indica a los principales competidores de la empresa, así como sus fuerzas y debilidades particulares, en relación con una muestra de la posición estratégica de la Organización.

Con esta matriz se puede comparar las calificaciones y los totales ponderados de las empresas rivales con los de la empresa, con esto se ofrece una importante información estratégica interna.

En el caso de Onemex, el factor critico de mayor importancia para el éxito, es el mercado militar de alto consumo, como señala el peso del 0.20. La buena relación con proveedores en Chile y Corea, además de su equipo humano y los servicios de alta calidad en tiempos reales de la compañía Onemex es superior como lo destaca la calificación de 4. En definitiva el competidor más fuerte en general, como indica el total ponderado es de 3.19.

Estas cifras revelan la fuerza relativa de las empresas, pero la precisión implícita es sólo una ilusión.



## 6.2 ETAPA 2: ETAPA DE LA ADECUACION.

### 6.2.1 MATRIZ AODF / AMENAZAS – OPORTUNIDADES – DEBILIDADES – FUERZAS.

	<p align="center"><b>FUERZAS – F</b></p> <ol style="list-style-type: none"> <li>1. Precio aceptable para el servicio.</li> <li>2. Fácil adaptación a cambios en precios y operaciones.</li> <li>3. Instituciones militares confían en la organización.</li> <li>4. Servicio de entregas en tiempos reales.</li> <li>5. Equipo humano dispuesto a cumplir expectativas de la empresa.</li> <li>6. Apertura de gerencia para toma de decisiones.</li> <li>7. Fácil apertura para créditos bancarios.</li> </ol>	<p align="center"><b>DEBILIDADES – D</b></p> <ol style="list-style-type: none"> <li>1. Falta de capitalización.</li> <li>2. Empresa Joven (Nombre no conocido).</li> <li>3. Discordancia entre los mandos para la toma de decisiones.</li> <li>4. No existe planificación estratégica.</li> <li>5. Contactos no son 100% seguros.</li> <li>6. En los servicios tercerizados no se puede mantener el control.</li> <li>7. No existe un estudio de mercado para analizar la competencia.</li> <li>8. Los precios pueden parecer poco atractivos debido a la crisis del país.</li> </ol>
<p align="center"><b>OPORTUNIDADES – O</b></p> <ol style="list-style-type: none"> <li>1. Mercado militar alto consumo.</li> <li>2. ALCA fomenta &gt; exportaciones.</li> <li>3. Contactos Internacionales.</li> <li>4. Servicio de Alta calidad y precio.</li> <li>5. Migración (servicio Courier).</li> <li>6. Mercado, no tiene servicio Confiable.</li> <li>7. Importación Calzado dep. bajo costo.</li> <li>8. Proveedores nuevos Chile y Corea.</li> </ol>	<p align="center"><b>ESTRATEGIAS – FO</b></p> <ol style="list-style-type: none"> <li>1. Calificar a la organización en las instituciones militares en las cuales pueda permanecer como proveedor.</li> <li>2. Concretar un riesgo compartido con algunos couriers, España.</li> <li>3. Constituir a Onemex como agencia de cargo y courier, realizando alianzas con otras cargueras americanas.</li> <li>4. Abrir una sucursal o departamento dedicado solo al servicio de búsqueda de productos debido a las buenas conexiones internacionales, especialmente con EEUU.</li> <li>5. Desarrollar visitas a nuevos proveedores en Chile y Corea para realizar posible riesgo compartido para importación de productos consumo masivo como también militares.</li> </ol>	<p align="center"><b>ESTRATEGIAS –DO</b></p> <ol style="list-style-type: none"> <li>1. Desarrollar un estudio de mercado para examinar la competencia para importación de calzado deportivo de bajo costo.</li> <li>2. Contratar una agencia de marketing para realizar telemarketing para captar y recopilar clientela para servicio de envíos Express.</li> <li>3. Construir empresa de riesgo compartido para comercio exterior para no depender de la tercerización de servicios.</li> <li>4. Desarrollar un catalogo con los productos militares y de seguridad que posee la organización con el fin de repartir a los comandantes de las Unidades Militares Área Infantería.</li> </ol>
<p align="center"><b>AMENAZAS – A</b></p> <ol style="list-style-type: none"> <li>1. Políticas fiscales gubernamentales y arancelarias no claras.</li> <li>2. Sistema de aduanas cambiante y corrupto.</li> <li>3. Contrabando.</li> <li>4. Corrupción del país.</li> <li>5. Empresas fantasmas.</li> <li>6. No hay exclusividad en productos.</li> <li>7. Tercerización de servicios.</li> </ol>	<p align="center"><b>ESTRATEGIAS – FA</b></p> <ol style="list-style-type: none"> <li>1. Conseguir a toda costa, representación exclusiva de productos militares para su venta a las Fuerzas Armadas Ecuatorianas.</li> <li>2. Investigar los posibles productos que puedan tener ventajas arancelarias entre Ecuador – Chile debido a acuerdos comerciales de libre comercio.</li> <li>3. Desarrollar un plan de comercio exterior en el cual estén claramente explicadas las características de los sistemas aduaneros ecuatorianos con el fin de evitar la corrupción.</li> </ol>	<p align="center"><b>ESTRATEGIAS – DA</b></p> <ol style="list-style-type: none"> <li>1. Cerrar operaciones con proveedores poco seguros, que no presten las debidas garantías.</li> <li>2. Diversificarse con otros tipos de productos además de calzado deportivo e insumos militares.</li> <li>3. Consolidar la capitalización de la empresa con el fin de exista solvencia para futuros contratos y licitaciones, así como para la importación de productos.</li> </ol>



**MATRIZ AODF PARA ONEMEX CIA. LTDA.<sup>17</sup>****6.2.2 MATRIZ DE LA POSICIÓN ESTRATEGICA Y LA EVALUACIÓN DE LA ACCION**

<b>MATRIZ PEYEA ONEMEX.</b>	
<b>FUERZA FINANCIERA - FF</b>	<b>CALIFICACIONES</b>
LIQUIDEZ DE LA ORGANIZACION	2
APALANCAMIENTO	4
CAPITAL DE TRABAJO	2
	8
<b>FUERZA DE LA INDUSTRIA - FI</b>	
FACILIDAD PARA ENTRAR AL MERCADO	5
CONOCIMIENTOS TECNOLOGICOS	3
ESTABILIDAD FINANCIERA	5
POTENCIAL DE UTILIDADES	5
	18
<b>ESTABILIDAD DEL AMBIENTE - EA</b>	
PRECIOS PRODUCTOS COMPETENCIA	-3
CAMBIOS TECNOLOGICOS Y LOGISTICOS	-3
BARRERAS DE ENTRADA AL MERCADO	-4
PRESION COMPETITIVA	-5
	-15
<b>VENTAJA COMPETITIVA - VC</b>	
CALIDAD DEL PRODUCTO	-5
LEALTAD DE CLIENTES	-4
PRECIO DEL PRODUCTO	-4
PROVEEDORES	-3
	-16

**CONCLUSION:**

$$\text{PROMEDIO FF} = (8/3) = 2.67$$

$$\text{PROMEDIO FI} = (18/4) = 4.5$$

$$\text{PROMEDIO EA} = (-15/4) = -3.75$$

$$\text{PROMEDIO VC} = (-16/4) = -4$$

**EL VECTOR DIRECCIONAL COORDINA:**

$$\text{EJE X: } -4 + (+4.5) = +0.5$$

$$\text{EJE Y: } -3.75 + (+2.67) = -1.08$$

**DEBE SEGUIR ESTRATEGIAS DE TIPO COMPETITIVO.**

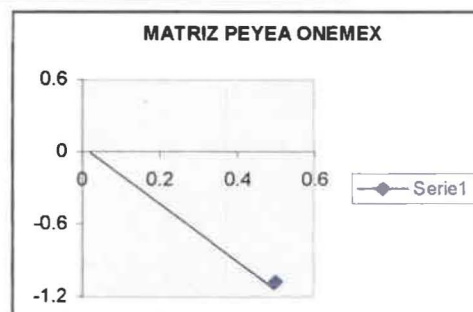

0.5  
-1.08

<sup>17</sup> MODELO MATRIZ AODF / FRED DAVID PAG: 202.

### 6.2.3 MATRIZ INTERNA – EXTERNA IE PARA ONEMEX CIA. LTDA.

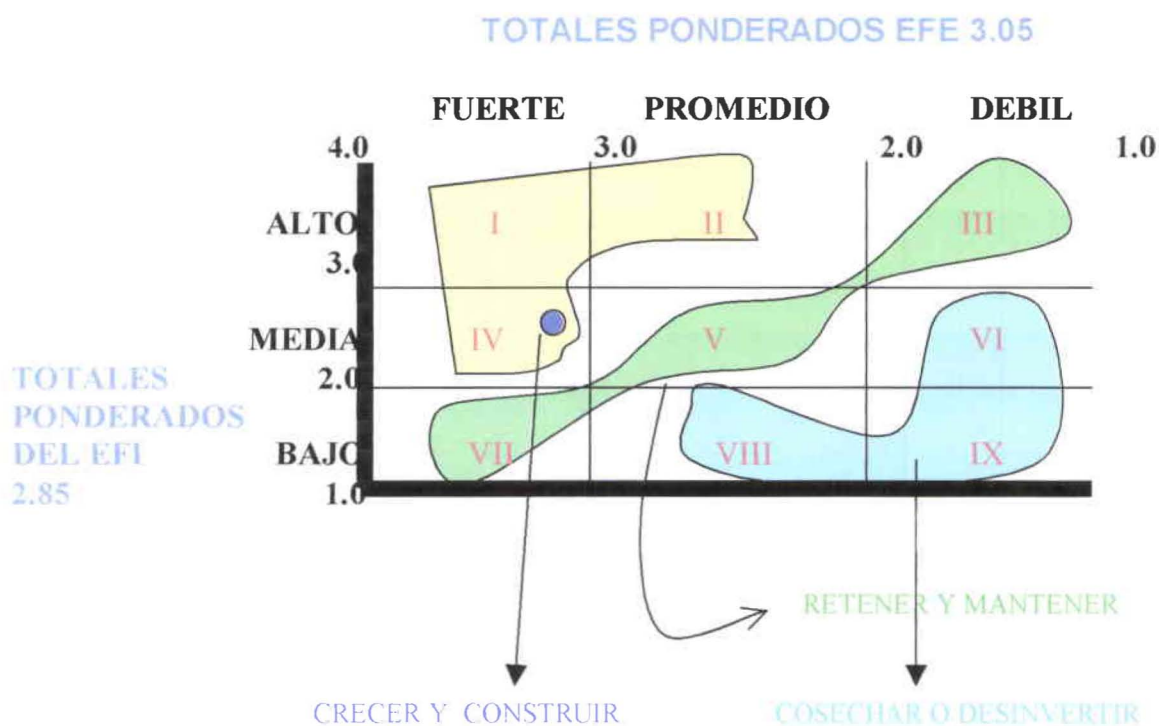

La matriz IE hace que la organización se coloque dentro de un diagrama esquemático, basándose en dos dimensiones claves que son los totales ponderados del EFI en el eje X y los totales ponderados del EFE en el eje Y. Estos niveles ponderados permiten construir una matriz a nivel corporativo.

En el eje X de la matriz IE, un total ponderado entre 1.0 y 1.99 del EFI representa una posición interna débil, una calificación entre 2.0 y 2.99 se puede considerar promedio y la calificación entre 3.0 y 4.0 es fuerte, de igual forma para los totales ponderados de del EFE.

Esta matriz IE se divide en tres grandes espacios que tienen diferentes implicaciones estratégicas, en el caso de Onemex Cia Ltda, esta se posiciona en la celda IV las cuales se consideran como “crecer y construir” donde se recomienda la utilización de estrategias intensivas (penetración en el mercado, desarrollo del mercado o desarrollo del producto), o también la utilización de estrategias integrativas (integración hacia adelante, hacia atrás, u horizontal.)

6.3 ETAPA 3: LA ETAPA DE LA DECISION  
6.3.1 MATRIZ CUANTITATIVA DE LA PLANIFICACION ESTRATEGICA MCPE ONEMEX

MCPE PARA ONEMEX CIA. LTDA										
MATRIZ CUANTITATIVA DE LA PLANIFICACION ESTRATEGICA										
	EMPRESA DE RIESGO COMPARTIDO EN MIAMI/ESPAÑA COURIER ESTRATEGIA 1			FORMAR EMBARCADORA PROPIA EN MIAMI COMERCIO EXTERIOR ESTRATEGIA 2		CONSEGUIR REPRESENTACION EXCLUSIVA PRODUCTOS MILITARES E.E.U.U ESTRATEGIA 3		VISITA A PROVEEDORES EN CHILE Y COREA REPRESENTACIONES PRODUCTOS CONS MASIVO Y MILITARES ESTRATEGIA 4		
	PESO	CALIFICACION	PONDERADO	CALIFICACION	PONDERADO	CALIFICACION	PONDERADO	CALIFICACION	PONDERADO	
<b>OPORTUNIDADES</b>										
EL MERCADO MILITAR ES DE ALTO CONSUMO.	0,14	2	0,28	2	0,28	4	0,56	4	0,56	
EL TRATADO DE LIBRE COMERCIO (ALCA) FOMENTA CRECIMIENTO EXPORTACIONES.	0,03	3	0,09	3	0,09	0	0	4	0,12	
GRAN DISPONIBILIDAD DE CONTACTOS INTERNACIONALES.	0,06	4	0,24	3	0,18	4	0,24	3	0,18	
IMPORTACION DE CALZADO DEPORTIVO DE BAJO COSTO Y DE CALIDAD.	0,11	0	0	1	0,11	0	0	4	0,44	
BUENA RELACION PROVEEDORES EN CHILE Y COREA PARA NUEVOS NEGOCIOS.	0,06	0	0	2	0,12	2	0,12	4	0,24	
SERVICIO DE ALTA CALIDAD A PRECIOS ACEPTABLES.	0,03	4	0,12	3	0,09	4	0,12	3	0,09	
LA MIGRACION HACE INTERESANTE AL SERVICIO DE COURIER.	0,03	4	0,12	2	0,06	0	0	0	0	
MERCADO DESABASTECIDO DE UN SISTEMA CONFIABLE Y RAPIDO.	0,03	4	0,12	4	0,12	2	0,06	0	0	
<b>AMENAZAS</b>										
POLITICAS FISCALES GUBERNAMENTALES Y ARANCELARIAS DEL PAIS NO CLARAS.	0,08	3	0,24	3	0,24	3	0,24	3	0,24	
SISTEMA DE ADUANAS CAMBIANTE Y CORRUPTO.	0,09	4	0,36	4	0,36	4	0,36	4	0,36	
ECUADOR ESTA DENTRO DE LOS PAISES MAS CORRUPTOS (CONTRABANDO).	0,09	3	0,27	3	0,27	4	0,36	4	0,36	
EMPRESAS FANTASMAS QUE DEGENERAN EL MERCADO.	0,06	3	0,18	2	0,12	3	0,18	4	0,24	
EXISTE POSIBILIDAD DE VARIAR DEMASIADO COSTOS DE CORREO EXPRESS.	0,04	3	0,12	3	0,12	0	0	0	0	
NO POSEER EXCLUSIVIDAD EN PRODUCTOS.	0,06	2	0,12	3	0,18	4	0,24	4	0,24	
LA TERCERIZACION EN COMERCIO EXTERIOR AMENAZA A LA IMAGEN DE LA ORGANIZACION DEBIDO A QUE NO SE TIENE EL CONTROL EN LOS MEDIOS DE TRANSPORTE, BODEGAS, DESPACHOS, ADUANAS, ETC.	0,09	4	0,36	4	0,36	0	0	3	0,27	
<b>FORTALEZAS</b>										
EQUIPO HUMANO CONFIABLE Y CALIFICADO DISPUESTO A CUMPLIR LAS EXPECTATIVAS DE LA EMPRESA	0,09	3	0,27	3	0,27	4	0,36	4	0,36	
PRECIO ACEPTABLE Y SERVICIO DE ALTA CALIDAD PARA EL SECTOR CORPORATIVO	0,04	4	0,16	2	0,08	1	0,04	3	0,12	
FACIL ADAPTACION A CAMBIOS EN PRECIOS Y OPERACIONES.	0,05	3	0,15	3	0,15	3	0,15	3	0,15	
FACIL APERTURA PARA CREDITOS EN BANCA PRIVADA	0,05	3	0,15	2	0,1	3	0,15	3	0,15	
APERTURA DE GERENCIA PARA TOMA DE DECISIONES EN GRUPO	0,03	3	0,09	3	0,09	3	0,09	3	0,09	
RAPIDA COMUNICACION PARA SOLUCION DE PROBLEMAS	0,03	3	0,09	3	0,09	3	0,09	3	0,09	
INSTITUCIONES MILITARES CONFIAN EN LA EMPRESA	0,15	1	0,15	1	0,15	4	0,6	3	0,45	
ENTREGAS EN TIEMPOS REALES DE LOS SERVICIOS	0,07	3	0,21	3	0,21	3	0,21	3	0,21	
<b>DEBILIDADES</b>										
EMPRESA JOVEN (NOMBRE NO CONOCIDO).	0,05	2	0,1	4	0,2	4	0,2	4	0,2	
FALTA DE CAPITALIZACION PARA GESTIONAR NEGOCIOS EN LICITACIONES.	0,07	0	0	0	0	4	0,28	4	0,28	
DISCORDANCIA ENTRE LOS SOCIOS PARA LA TOMA DE DECISIONES.	0,06	2	0,12	2	0,12	4	0,24	4	0,24	
NO EXISTE PLANIFICACION ESTRATEGICA.	0,1	4	0,4	4	0,4	4	0,4	4	0,4	
FALTA DE PUBLICIDAD EN MEDIOS MASIVOS.	0,02	2	0,04	2	0,04	2	0,04	3	0,06	
PRECIOS POCO ATRACTIVOS DEBIDO A CRISIS DEL PAIS.	0,03	3	0,09	3	0,09	4	0,12	2	0,06	
LOS CONTACTOS NO SON 100% SEGUROS.	0,03	3	0,09	3	0,09	3	0,09	3	0,09	
EN LOS SERVICIOS TERCERIZADOS NO SE MANEJA EL CONTROL .	0,03	3	0,09	2	0,06	3	0,09	1	0,03	
NO EXISTE ESTUDIO DE MERCADO PARA ANALIZAR COMPETENCIA .	0,06	4	0,24	3	0,18	4	0,24	3	0,18	
FALTA DE CAPACITACION A PERSONAL.	0,04	3	0,12	3	0,12	3	0,12	2	0,08	
<b>TOTAL</b>			<b>5,35</b>		<b>5,35</b>		<b>5,62</b>		<b>5,35</b>	

CALIFICACION DEL ATRACTIVO:  
1= NO ACEPTABLE 2= POSIBLEMENTE ACEPTABLE 3=BASTANTE ACEPTABLE 4= MUY ACEPTABLE



## **7 ANALISIS PARA EL MEJORAMIENTO DE LOS PROCESOS ESTRATEGICOS EN EL AREA DE COMERCIO EXTERIOR.**

La empresa ha tercerizado varios de sus servicios, logrando bajar sus costos operativos y obtener mayor rédito en sus ganancias. Manejan importaciones para el sector corporativo en carga; participa en contratos y licitaciones con las Fuerzas Armadas, brinda el servicio de courier en dos segmentos: a nivel empresarial y particular, debido al incremento de los emigrantes ecuatorianos a Europa, especialmente España.

ONEMEX se debe guiar hacia el sector corporativo: Gobierno (Estado y Fuerzas Armadas.), Empresas importadoras, exportadoras, ya que es el segmento que realmente deberían atender.

La estrategia propuesta esta considerada bajo el modelo "Y" de análisis de brechas el cual constituye una evaluación de la realidad. Este modelo, es una variación del modelo sencillo de "a quién", "qué", "cómo", y "por qué" .

### **7.1 ORIGEN DE LA ESTRATEGIA PARA COMERCIO EXTERIOR:**

#### **7.1.1 ¿Qué?, ¿Quién? y ¿Cómo?**

- ONEMEX ofrece soluciones reales, esto se refiere por ejemplo, Un importador necesita hacer una importación de x producto; Onemex lo que hace es focalizarse en el servicio de controlar toda la importación como es: Recepción y bodegaje de carga, obtención de certificados de origen generados por las verificadoras autorizadas, embarques, fletes, trámites aduana internacional, corte de guías aéreas y marítimas, aduana nacional, preparación de documentos de importación (DUI, DAV, CERTIFICADOS), y así obviar al cliente de muchos tramites engorrosos y dolores de cabeza que el sistema aduanero ecuatoriano provoca en este sector, logrando que el importador se concentre en su negocio. Todo este proceso se lo realiza a un nivel profesional, ya que se cuenta con la experiencia, contactos, transporte y una amplia red de agentes en todo el mundo,



complementando la eficiencia en los servicios de transporte internacional de carga marítima o aérea, con todos los requisitos y mecanismos debidamente actualizados que permitan una oportuna asesoría en los trámites de importación, exportación. Esto como se lo puede realizar:

- Primero implementando un plan de ventas mediante telemarketing, el cual va a dar a conocer los servicios que se puede proveer y así enfocar una posible negociación directa (Proveedor – Cliente), asesorándolos para que cuenten con una adecuada cadena de distribución de sus productos, controlando la operación de sus embarques durante todo el proceso.
- Implementando una campaña publicitaria, haciendo llegar el mensaje, a un grupo seleccionado de potenciales clientes, mediante el envío de publicidad directa como trípticos y abanicos de información con todos los servicios que ONEMEX provee, en un marco altamente corporativo.
- Para esto Onemex Cia Ltda, deberá conocer los precios de la competencia, realizando un estudio de mercado que analice específicamente a la competencia directa de la empresa, de manera que sus precios guarden concordancia con los precios ofrecidos por las empresas afines, y de esta manera, se pueda establecer una correcta política de precios que beneficien tanto a la empresa como a sus clientes.
- Todo este sistema se puede lograr gracias a las negociaciones obtenidas a todo nivel, como contratos internacionales, agencias consolidadoras y desconsolidadoras de carga, aerolíneas, navieras, cargueras, aduanas, verificadoras; en fin todo el sistema operativo logístico que se necesita para este servicio.

En resumen: Onemex, lo que busca es demostrar a las empresas importadoras del sector corporativo ecuatoriano, mediante venta y asesoramiento directo, que una importación es muy fácil realizarla cuando se conoce el sistema aduanero y se tiene los debidos contactos nacionales e internacionales, para proporcionar un sistema eficaz y seguro, del correcto manejo del comercio exterior.

## 7.1.2 AMBIENTE ORGANIZACIONAL

Onemex, parte de una cultura y valores que posee su directiva, como es la toma de decisiones para cerrar negocios de importación, rompiendo jerarquías, claro esta que existe parámetros para manejar estas decisiones, basado en un ambiente de confianza.

La estructura de trabajo que presenta este momento la unión de equipos para lograr objetivos propuestos, ese es el caso de ventas corporativas, en el cual se trabaja conjuntamente en el asesoramiento, medios de embarque, rastreo electrónico de las guías enviadas y despachadas, sabiendo siempre cómo y en dónde se encuentra la carga, disponiendo de una flexibilidad en la toma de decisiones para cierto grupo de clientes, esto siempre primero dadas las reglas de juego de como se puede acceder a descuentos en tarifas o en los demás servicios.

Los incentivos dados a los empleados, en la parte no monetaria es la confianza, que sus ideas y pensamientos son bienvenidos y si se decide o son buenas para el bien de la empresa, se las pueden aplicar. Las remuneraciones monetarias en comisiones, especialmente para ventas, son un estímulo realmente grande ya que reciben un porcentaje por libra de embarque, el cual proporciona al personal una ganancia mayor que lo que se pagaría en el mercado, creando un buen ambiente y fidelidad a la empresa.

El personal recibe capacitación constante, enviándolos a cursos brindados por cámaras o compañías especializadas en marketing o comercio exterior, dando como resultado un equipo de personas actualizadas y preparadas en este campo.

### **7.1.3 AMBIENTE ORGANIZACIONAL PARA IMPLEMENTAR LA ESTRATEGIA PROPUESTA**

El ambiente organizacional se recomienda mantenerlo, pero tomando en cuenta la siguiente propuesta:

La cultura que se maneja si presta la debida concordancia con la estrategia planteada, pero es imprescindible que para lograr estos objetivos, la gerencia cree una integración del personal, para realizar reuniones o un grupo de discusión para plantear y replantear ideas que se quiera lograr en un futuro cercano, ya que en este momento sólo se están implementando las que vienen de la gerencia. Una vez implementado estos foros de discusión, los objetivos serían mucho más claros para el personal, apoyando en una forma mayor a la estructura, ya que todo el sistema operativo, logístico, comunicación ventas, servicio al cliente, funcionan en base de estos objetivos, con esto bajarían los problemas con los proveedores de servicios tercerizados en los que Onemex ha confiado sus clientes.

Los incentivos están correctos, pero se debería dar un estímulo a la persona que dio la idea de cómo mejorar el sistema, ya que, este genera una mayor ganancia para la empresa y lo mas justo sería que exista un tipo de promoción o remuneración para el empleado, por sus decisiones acertadas.

A Onemex realmente le interesa la contratación de personal no tan calificado dentro de este medio, debido a que ellos los capacitan de acuerdo a las necesidades de la empresa y lógicamente esto genera un apoyo tanto en la parte intelectual como cultural para el empleado, logrando un ambiente de confianza y respeto entre todos.

## 8 CONCLUSIONES Y RECOMENDACIONES.-

⊕ Onemex presenta falencias muy grandes en la parte estratégica, ya que no poseen un marco estratégico eficaz y lógico, el cual guié a su directorio a optar por decisiones que beneficien a la organización. Lamentablemente, las decisiones importantes se las toma de manera muy arbitraria, como ocurre en la mayoría de empresas de tipo familiar en Ecuador, debido a que los gerentes fundadores o cabeza de la organización, piensan que el cambio no es bueno, y son totalmente reacios a procesos de innovación, ya que su pensamiento es que si ya tantos años les ha ido bien con un sistema, éste no debe cambiar.

⊕ Basándose en el análisis realizado a ONEMEX, en su ámbito interno, externo, visión, misión, valores, objetivos, propósitos, FODA, se puede observar que ONEMEX, es una empresa cuyas expectativas crecen, conforme se desarrolla la empresa, ya que están en un mercado ampliamente competitivo, donde la mayoría de empresas existentes están motivadas al cambio, pero éstas siguen trabajando de la manera tradicional, mientras que ONEMEX esta tratando de cambiar las reglas de juego, no de una forma claramente definida, pero se encuentran por buen camino a pesar de su corto tiempo de conformación.

⊕ Onemex deberá tratar de obtener mejores resultados con sus conexiones, ya que éstas no son 100% confiables, como en los casos de couriers nacionales con los que trabaja en forma tercerizada, que presentaron problemas empresariales éticos, por lo que se produjo un cruce de clientes. Onemex en estas alianzas estratégicas debe establecer claramente un marco de confianza, respeto y ética empresarial, para que no ocurra este tipo de inconvenientes.

⊕ Onemex debe dar a conocer al personal, los valores y creencias que se busca aplicar en la empresa, para que realmente los empleados entiendan el giro del negocio, y se sientan parte de ésta, comulgando con los lineamientos que ésta persigue, llegando a canalizar el sistema de la mejor forma para obtener un cuerpo unido y no órganos separados.



✦ Onemex debe cambiar su organigrama, ya que presenta una estructura piramidal, la cual necesita de 25 personas como mínimo para funcionar, que no son necesario para las funciones que ésta presta al momento. Se recomienda una estructura plana, totalmente descentralizada, que funcione con un máximo de 10 personas, con lo que se generará eficiencia y no ocasionara una carga en la nómina en su costo operativo total.

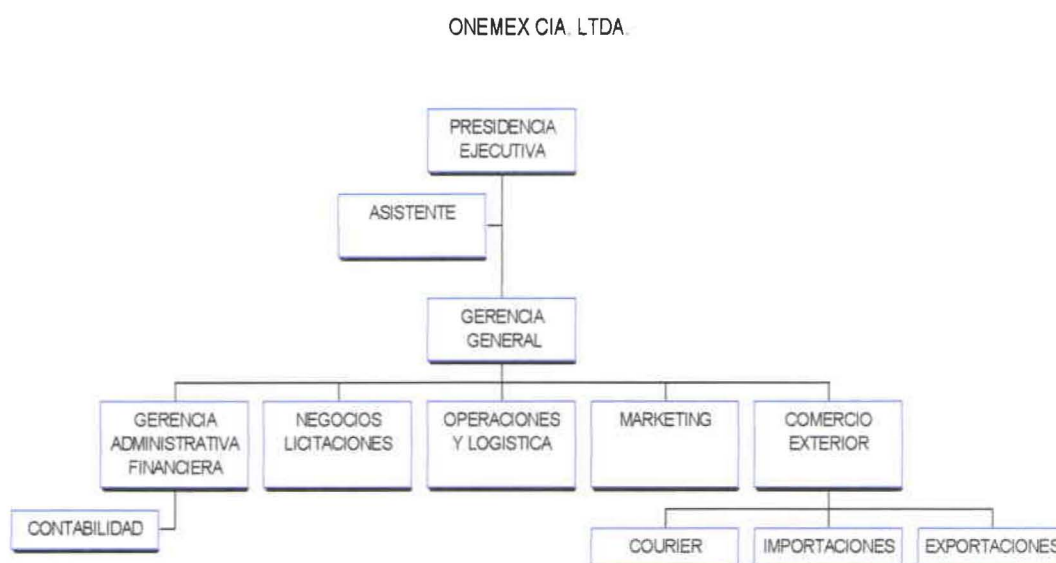

✦ Debido a la gran cantidad de contrabando que existe en Ecuador por ser un país corrupto, es difícil identificar con claridad a la competencia para uno de sus servicios el cual es la importación de productos de consumo masivo, como es el caso de calzado deportivo de bajo precio, el cual en estos momentos abunda en las bahías tanto en Quito como en Guayaquil, donde los comerciantes informales negocian productos similares pero ingresados bajo contrabando, y no hay autoridad alguna que verifique la procedencia de esas mercaderías, debido a la corrupción existente en el medio policial.

✦ Debido a que las políticas y leyes de la Aduana Ecuatoriana son obsoletas y acarrear demoras, Onemex debe buscar alternativas más viables, con las fechas de embarques, las cuales creen una ventaja esencial y una cadena de valor tal que sea difícil de imitar para la competencia. Si se consigue manejar volúmenes de carga importantes, se podría realizar 3 embarques semanales en lugar de 1, que es lo que se hace en estos momentos.

- ✦ La competencia con los couriers o correos paralelos y las agencias de cargo existentes es fuerte, ya que todos pelean por precio, que la gente busca eso, pero en algunos casos la calidad de los servicios deja mucho que desear, ya que son muy pocos couriers y agencias las que brindan la seguridad necesaria en caso de pérdidas, daños, robos, que generalmente pueden ocurrir en el tránsito internacional, aduanas, bodegas, transporte interno, etc.
- ✦ Onemex debe tomar muy en cuenta los montos que van a ingresar provenientes de los Estados Unidos, para las Fuerzas Armadas Ecuatorianas por motivos del plan Colombia, los cuales tienen como objetivo el mejoramiento de instalaciones militares, preparación y equipamiento del personal, donde Onemex puede sacar provecho debido a que cuentan con excelentes productos, para cumplir con los estándares que esta institución puede exigir.
- ✦ Onemex Cia Ltda, deberá replantear la misión, visión, objetivos a largo plazo, propósitos, valores y políticas para que guarde concordancia con sus actividades, ya que están ocurriendo cambios, con los que esperan mejorar los servicios y dirigirse a servir a otros segmentos de clientes, por lo que se recomienda revisar los replanteamientos sugeridos en el siguiente plan estratégico para Onemex.

### **PLAN ESTRATEGICO SUGERIDO PARA ONEMEX CIA LTDA**

#### **REPLANTEAMIENTO DE LA MISION PARA ONEMEX CIA. LTDA.**

- 🌐 “Consolidar a Onemex, a fin de que sea la empresa proveedora de servicios de mayor alcance para proporcionar insumos militares y de seguridad a las Fuerzas Armadas de Ecuador, mediante la utilización de prestigiosas marcas y representaciones internacionales integrado a su sistema de comercio internacional, por el cual se vean así representadas.”

## REPLANTEAMIENTO DE LA VISIÓN PARA ONEMEX CIA. LTDA.

“ONEMEX para el año 2004, será una entidad reconocida a nivel nacional en el campo militar y de comercio exterior, con programas y proyectos específicos de servicio y asesoramiento en importación de productos de alta calidad para el bienestar de las Fuerzas Armadas; buscando siempre que los actuales y futuros clientes se sientan completamente satisfechos con el servicio prestado por ONEMEX, haciendo sentir a su equipo humano que es parte importante de ésta, a fin de que sean competitivos en este sector a través del mejoramiento continuo de sus servicios y proveedores.”

## REPLANTEAMIENTO DE LOS VALORES Y CREENCIAS DE ONEMEX CIA LTDA

- ☉ *La confianza es como el alma del cuerpo, una vez que sale nunca regresa.*
- ☉ *La satisfacción del cliente es lo primero y principal.*
- ☉ *La integridad no admite compromisos: honrado, coherente y justo.*
- ☉ *No ser un asesino de ideas.*
- ☉ *Nunca dar a vencer el brazo motivador.*
- ☉ *Siempre proporcionar a los clientes servicios y asesoramiento óptimos sobre sistemas de comercio exterior seguros y confiables.*
- ☉ *El trabajo y la cooperación en equipo deben prevalecer.*
- ☉ *Se debe trabajar por objetivos comunes.*
- ☉ *No derrochar el tiempo, aprovéchalo al máximo.*
- ☉ *Todo el mundo es libre de expresar sus ideas y posibles decisiones.*

## **PROPÓSITOS DE ONEMEX CIA LTDA.**

- ▣ Mejorar los servicios en asesoría de comercio exterior, de forma que se pueda dar un apoyo a los clientes, con un excelente nivel de calidad, brindando así confianza y seguridad.
- ▣ En el campo de las licitaciones, conseguir proveedores 100% seguros, que aseguren las entregas de los artículos en tiempos reales, manteniendo un nivel de calidad superior a cualquier otra empresa de la competencia, ajustándose a los estándares que las Fuerzas Armadas necesitan.

## **REPLANTEAMIENTO DE OBJETIVOS PARA ONEMEX CIA. LTDA.**

- Posicionar el nombre de Onemex, para que a mediano plazo, sea reconocido por las Fuerzas Armadas, como el mejor proveedor de insumos militares tanto en calidad como en precio.
- Conseguir medios de transportación más económicos y seguros, para los servicios de comercio exterior, especialmente para el área de importaciones, tratando de tercerizar gran parte del sistema operativo con empresas que posean ética empresarial, para mediados del año 2003.
- Capacitar, motivar, incentivar al personal para lograr un equipo confiable, y así demostrar al cliente la eficiencia y eficacia de la empresa, para inicio del año 2003.
- Conseguir capitalizar a la empresa, por un monto mínimo de \$10.000USD mediante un nuevo aporte de capital por parte de sus socios, para finales del año 2002, para que esta quede libre de sus compromisos bancarios.



## **PLANTEAMIENTO DE ESTRATEGIAS PARA ONEMEX CIA LTDA.**

Se desarrolló el análisis del marco analítico para formular estrategias el cual consta de tres etapas: ➤ Etapa 1 de los insumos: Matrices EFE, EFI, MPC. ➤ Etapa 2 de la Adecuación: Matrices AODF, PEYEA, IE. ➤ Etapa 3 de la decisión: Matriz MCPE; donde se pudo obtener que Onemex Cia Ltda, debe aplicar estrategias tipo intensivas y competitivas, como es la integración hacia atrás, penetración en el mercado, desarrollo del producto, según el análisis de la matriz PEYEA y la matriz IE.

### **ESTRATEGIA DE INTEGRACION**

#### **INTEGRACIÓN HACIA ATRÁS.-**

Aplicando esta estrategia se consigue aumentar el control sobre los proveedores, cuando estos no son confiables, son caros o no satisfacen las necesidades de la empresa.

⊕ Onemex ha logrado hacer valiosas alianzas que no se pueden desperdiciar ni dejarlas de lado, deberán aprovecharlas al máximo, claro que siempre estarán supeditados en muchos aspectos en tarifas y otros obstáculos de la tercerización, como no tener el control total. Aquí es donde se debe aplicar la estrategia de integración hacia atrás, ya que Onemex puede negociar con las empresas tercerizadoras de sus servicios, haciéndolas notar sus necesidades para que estas mejoren y se consigan mejores beneficios para la organización.

Onemex lo puede lograr ya que manejan una cartera de clientes, la cual es significativa para cualquier empresa de Cargo o Courier internacional, pudiendo así aumentar el control sobre algunos proveedores. Lastimosamente no siempre se podrán sobrellevar los problemas de imagen, ya que si una de las empresas con las que se tiene los convenios presenta imprevistos o problemas con sus servicios, estos se acumulan con más fuerza para Onemex. El obstáculo que hay que bordear en este tipo de estrategia, es que generalmente, el proveedor más grande siempre va a tener el poder de decisión.

⊕ Como Onemex esta participando activamente en contratos y licitaciones con las Fuerzas Armadas Ecuatorianas, se puede tener un mejor control sobre proveedores debido a los montos que se pueden establecer en estos contratos, los cuales pueden representar una cuantiosa inversión, lo que seria beneficioso para las dos partes; lográndose conseguir representaciones exclusivas de los productos militares y buenas relaciones comerciales para negociaciones futuras con nuevos proveedores internacionales.

⊕ Existen problemas en ciertos casos con esta estrategia, debido a que la mayoría de los proveedores de Onemex en el área de productos militares son organizaciones internacionales, y la crisis que presenta Ecuador, no brinda la seguridad financiera y política necesarias, para que este tipo de proveedores rompa su esquema de trabajo, que son ventas al contado, bajo transferencias bancarias, o tarjeta de crédito internacional, con las que se aseguran que los valores si sean cancelados.

## **ESTRATEGIAS INTENSIVAS**

### **ESTRATEGIA DE PENETRACIÓN EN EL MERCADO.-**

Con esta estrategia, lo que se pretende es aumentar la participación del mercado que corresponde a los productos militares, seguridad y comercio exterior, por medio de un esfuerzo mayor para su comercialización. Esto se puede lograr incrementando la cantidad de vendedores (fuerza de ventas), gasto publicitario, promociones y marketing.

⊕ Onemex deberá poner en marcha un plan de marketing de forma urgente, con el cual se maneje las funciones básicas que este instrumento posee, como son: análisis de clientes, venta de productos o servicios, planificación de productos o servicios, políticas de precios, distribución, investigación de mercados, análisis de oportunidades. Todas estas funciones ayudarán a Onemex a realizar estrategias seguras e identificar y evaluar sus fuerzas y debilidades en cualquier segmento que necesite analizar.

⊕ Se recomienda a Onemex la utilización de publicidad directa, realizando como ejemplo un catálogo con todas las especificaciones de los productos, ya sea digital bajo un formato de calidad multimedia el cual se pueda mostrar en CD, para ser presentado en el Ministerio de Defensa Nacional a la cúpula militar para contratos significativos, o el tradicional presentada en calidad impresa con igual descripción, los que se podrán entregar a los mandos de las unidades militares, lo cual dará a Onemex una imagen fuerte y ordenada para la venta de sus productos militares y de seguridad. De igual forma para el área de comercio exterior realizar una campaña publicitaria, haciendo llegar el mensaje, a un grupo seleccionado de potenciales clientes, mediante el envío de publicidad directa como trípticos o abanicos de información de todos los servicios que ONEMEX provee en un marco altamente corporativo para la importación de cualquier tipo de producto.

⊕ Se recomienda la creación de una página Web en Internet, la cual posea un catálogo digital de todos sus productos y servicios, dando una imagen corporativa a Onemex, logrando economizar en publicidad con medios tradicionales como prensa, radio y televisión, los cuales no funcionarían para este tipo de organización. Además con un "website", Onemex podría ampliar su imagen hacia otros países vecinos logrando en un futuro no lejano buenas relaciones comerciales y aumentar su línea de clientes.

## **ESTRATEGIAS DEFENSIVAS**

### **EMPRESA DE RIESGO COMPARTIDO (JOINT VENTURE)**

Con esta estrategia se busca realizar es constituir un consorcio temporal, con el propósito de aprovechar alguna oportunidad. La estrategia sólo puede considerarse defensiva, porque la empresa no está abarcando sola el proyecto. Las empresas en participación y los contratos de cooperación se usan cada vez más porque permiten que las compañías mejoren sus comunicaciones y redes, globalicen sus operaciones y disminuyan sus riesgos.



✦ Onemex, debe aprovechar esta estrategia para el área de comercio exterior ya que al realizar un “joint venture”, estaría prácticamente retomando las acciones que realizaba con Amazonas Miami Inc, la cual era su embarcadora en Miami, con la que mantenía un riesgo compartido, logrando bajar costos y romper esquemas de transporte, generando una fuerza competitiva para el servicio de importaciones, ya que no se dependería de la tercerización, ni se correría el riesgo de pérdida de clientes por la falta de ética profesional, sino se recuperaría un gran mercado de clientes, beneficiándolos tanto a ellos como a la organización.

✦ Esta estrategia también se la puede utilizar para las licitaciones con las Fuerzas Armadas Ecuatorianas, tanto con empresas internacionales, como nacionales, creando un riesgo compartido y así generar mejores resultados, tanto en capitalización de operaciones como en nuevas conexiones y alianzas para poder ganar cualquier licitación, sacrificando por un lado las utilidades, pero bajando los riesgos de pérdida total.

## **POLÍTICAS NECESARIAS PARA LA IMPLEMENTACION DE ESTRATEGIAS**

- ◆ La contratación para los servicios tercerizados, se los hará bajo un sistema legal aportado por ambas partes, aplicando normas y estatutos claros, para el manejo de clientes, servicios, pagos, servicio de aduana, embarques y demás.
- ◆ Se debe tratar de conseguir métodos de crédito, con las tiendas militares internacionales para los contratos y licitaciones con las Fuerzas Armadas o con las Unidades Militares, cuando los valores sobrepasen los \$5.000 USD.
- ◆ Onemex debe apoyarse en empresas que presten las debidas garantías para los productos, como en los despachos para las negociaciones internacionales, ya sea tanto en el ámbito de comercio exterior como en el de las licitaciones.



- ◆ Se debe descartar la posibilidad del apalancamiento bancario a corto y largo plazo debido a lo altos intereses bancarios presentes en el mercado ecuatoriano, lo cual generaría prácticamente una pérdida muy grande en las utilidades.
- ◆ Se deberá crear un presupuesto para el mejoramiento continuo de publicidad, marketing, investigación de mercados y mantenimiento del website.
- ◆ Para las alianzas de riesgo compartido, estas se las conformara siempre bajo todas las normas legales pertinentes en el Ecuador o en el extranjero, para evitar cualquier inconveniente futuro entre las partes.
- ◆ Se deberán realizar reuniones semanales para el personal, donde se informarán los planes de acción, estrategias a seguir y resolución de problemas que puedan darse en el transcurso de la semana.
- ◆ La capacitación para el personal se la dará mediante cursos, talleres, congresos y seminarios amplios o limitados, para el desarrollo administrativo mediante el apoyo de empresas consultoras relacionadas a comercio exterior y negocios.
- ◆ Se debe mantener un nivel medio de inventarios semanales de productos militares y de las muestras comerciales, las cuales no podrán quedar sin existencia.
- ◆ Se delega el control total y de firma para las cuentas corrientes a la gerencia general, la cual deberá presentar un informe mensual al directorio cada fin de mes, haciendo conocer las operaciones realizadas, así como montos de operaciones necesarios para nuevos proyectos.

## 9 **BIBLIOGRAFIA**

- Conceptos de administración estratégica / Fred R. David Quinta Edición.
- En la estrategia esta el éxito. / Harvard Business School Press /Constantinos C. Markides
- Planificación estratégica aplicada. / Leonard D. Goodstein / T. Nolan / J.W. Pfeiffer.
- Vision Organizacional / Harvard DEUSTO business Review.
- Desarrollo Organizacional / Rafael Guizar M.
- Boletín mensual información Ecuador Universidad Cornell EE.UU.  
<http://instruct1.cit.cornell.edu/courses/crp522/ecse0901.pdf>
- Metodología de la Investigación / Roberto Hernández / Carlos Fernández / Pilar Baptista.
- Investigación de Mercados / Orozco.
- Banco Central del Ecuador / comercio exterior. [www.bce.fin.ec](http://www.bce.fin.ec)
- Ministerio de Defensa Nacional [www.fuerzasarmadasecuador.org](http://www.fuerzasarmadasecuador.org)
- Información disponible en la página web oficial de la Oficina de Programas de Información internacional del Departamento de Estado de EEUU.  
<http://www.usinfo.state.gov/espanol/>
- The center for international policy's / Colombia Project / INC Centro internacional de narcóticos. / dep. de estado EE.UU. / FMF Financiamiento militar extranjero./ dep. estado EE.UU. / IMET Educación en entrenamiento militar extranjero. / Dep. estado EE.UU.

## 10 ANEXOS.-

### TITULOS ANEXOS

- 10.1 ECUADOR: TABLA A1 EXPORTACIONES POR GRUPOS DE PRODUCTOS.
- 10.2 ECUADOR: TABLA A2 EXPORTACIONES POR ZONAS ECONOMICAS.
- 10.3 ECUADOR: TABLA A3 EXPORTACIONES CON DESTINO A LA CAN.
- 10.4 ECUADOR: TABLA A4 EXPORTACIONES CON DESTINO A LA UNION EUROPEA.
- 10.5 ECUADOR: TABLA A5 IMPORTACIONES POR ZONAS ECONOMICAS.
- 10.6 ECUADOR: TABLA A6 IMPORTACIONES PROVENIENTES DE LA CAN.
- 10.7 ECUADOR: TABLA A7 IMPORTACIONES PROVENIENTES DE LA UNION EUROPEA.
- 10.8 TABLA A8 PRODUCCION NACIONAL DE PETROLEO CRUDO Y SUS DERIVADOS.
- 10.9 GRAFICA A1 PRODUCCION TOTAL DE PETROLEO CRUDO.
- 10.10 GRAFICA A2 COMPARACION POR PERIODOS PRODUCCIÓN TOTAL DE PETROLEO CRUDO.
- 10.11 TABLA A9 EXPORTACIONES NO TRADICIONALES PRIMARIAS.
- 10.12 GRAFICA A3 EXPORTACIONES NO TRADICIONALES PRIMARIAS.
- 10.13 GRAFICA A4 COMPARACION POR PERIODOS EXPORTACIONES NO TRADICIONALES PRIMARIAS.
- 10.14 TABLA A10 EXPORTACIONES NO TRADICIONALES INDUSTRIALIZADOS.
- 10.15 GRAFICA A5 EXPORTACIONES NO TRADICIONALES INDUSTRIALIZADOS.
- 10.16 ARTICULOS PERTINENTES DE LA LEY ORGANICA DE ADUANAS PARA ECUADOR
- 10.17 TABLA A11: CUADRO DE RECAUDACIONES PRODUCIDAS POR LOS COURIER. INFORMACION CLASIFICADA POR LA CAE (CORPORACIÓN ADUANERA ECUATORIANA)

# ANEXOS



## ECUADOR: TABLA A1 EXPORTACIONES POR GRUPOS DE PRODUCTOS

(Cifras en miles de US Dólares)

AÑOS	TOTAL	PETROLEO	%	TRADICIONAL ES	%	NO TRADICIONALES	%
1991	2851014	1151720	40.4	1480817	51.9	218477	7.7
1992	3101526	1345326	43.4	1438432	46.4	317768	10.2
1993	3065616	1256653	41.0	1293398	42.2	515565	16.8
1994	3842683	1304827	34.0	1847842	48.1	690014	18.0
1995	4380706	1529937	34.9	1996021	45.6	854748	19.5
1996	4872648	1748675	35.9	2012433	41.3	1111540	22.8
1997	5264364	1557266	29.6	2565201	48.7	1141897	21.7
1998	4203050	922945	22.0	2177119	51.8	1102986	26.2
1999	4451085	1479682	33.2	1815337	40.8	1156066	26.0
2000	4926627	2442423	49.6	1301955	26.4	1182249	24.0
2001*	4593636	1899912	41.4	1319472	28.7	1374252	29.9
2002*	633679	226482	35.7	227092	35.8	180105	28.4

(\*) LAS CIFRAS DEL 2001 Y ENERO - FEBRERO/2002 SON PROVISIONALES

F U E N T E : ESTADISTICAS BANCO CENTRAL DEL ECUADOR

ELABORACION : DIRECCION NACIONAL DE POLITICAS DE COMERCIO EXTERIOR

L A B G/.

## EXPORTACIONES POR GRUPOS DE PRODUCTOS MILES DE DOLARES

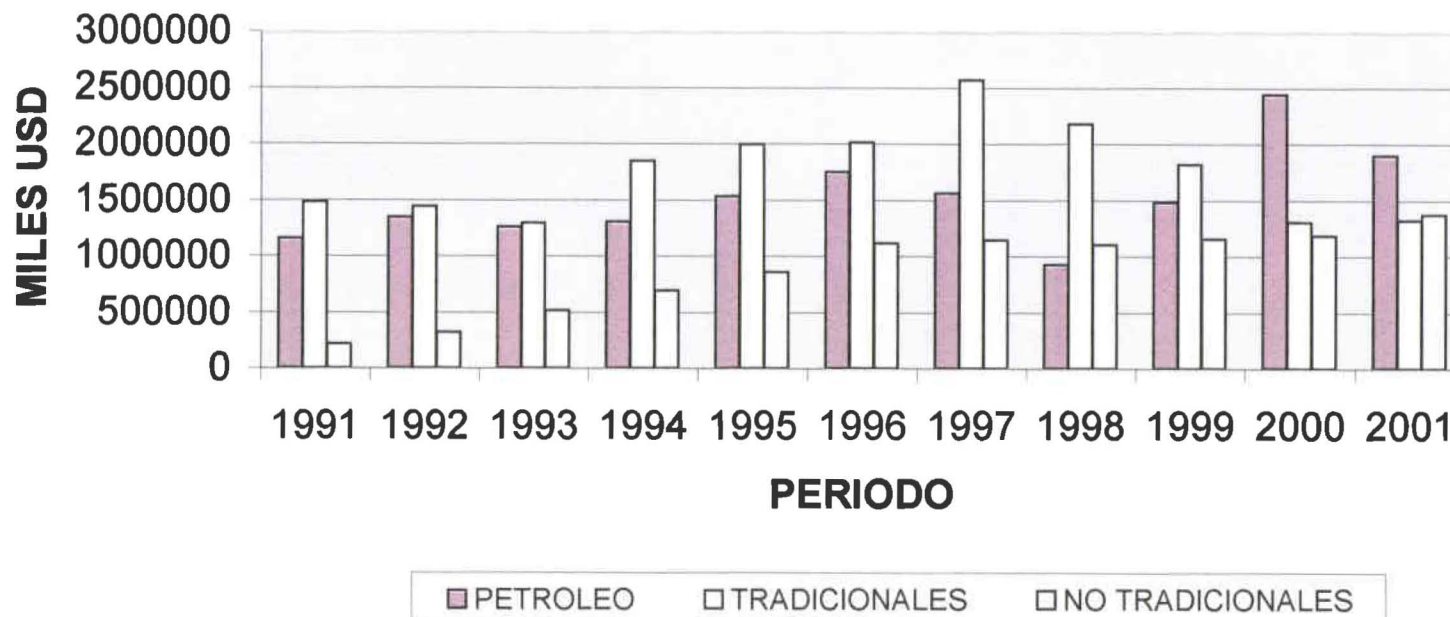

## TABLA A1 CONTINUACION EXPORTACIONES POR GRUPOS DE PRODUCTOS

(Cifras en miles de US dólares)

(Período Enero - Febrero)	2001	2002	DIFERENCIA (000\$)	DIFERENCIA (%)
TOTAL EXPORTACIONES	777,975	633,683	-144,292	-18.5
PETROLERAS	354,757	226,482	-128,275	-36.2
- Petróleo crudo	319,128	199,29	-119,838	-37.6
- Derivados	35,629	27,192	-8,437	-23.7
NO PETROLERAS	423,218	407,201	-16,017	-3.8
* TRADICIONALES	216,617	227,093	10,476	4.8
- Banano y plátano	138,208	164,451	26,243	19.0
- Café y elaborados	5,441	4,972	-469	-8.6
- Camarón	45,402	31,226	-14,176	-31.2
- Cacao y Elaborados	10,597	11,396	799	7.5
- Atún y pescado	16,969	15,048	-1,921	-11.3
* NO TRADICIONALES	206,601	180,108	-26,493	-12.8
- NO TRADIC. PRIMARIOS	72,96	57,956	-15,004	-20.6
- Flores	53,767	36,488	-17,279	-32.1
- Otros primarios	19,193	21,468	2,275	11.9
- NO TRADIC. INDUSTRIAL	133,641	122,152	-11,489	-8.6
- Jugos y conservas frutas	8,685	6,549	-2,136	-24.6
- Harina de pescado	3,451	523	-2,928	-84.8
- Enlatados de pescado	33,958	40,975	7,017	20.7
- Otros elaborados del mar	376	221	-155	-41.2
- Químicos y fármacos	9,337	9,629	292	3.1
- Vehículos	11,559	2,518	-9,041	-78.2
- Otras manuf. Metales	12,814	10,085	-2,729	-21.3
- Prendas vestir textiles	3,299	1,979	-1,32	-40.0
- Otras manuf. Textiles	6,088	5,658	-430	-7.1
- Manuf. Cuero y plástico	9,537	10,022	485	5.1
- Maderas terciadas	6,107	4,457	-1,65	-27.0
- Extractos y aceites veget	3,034	2,499	-535	-17.6

\* CIFRAS PROVISIONALES PERIODO ENERO - FEBRERO 2002

F U E N T E : ESTADISTICAS BANCO CENTRAL DEL ECUADOR

ELABORACION : DIVISION DE ESTUDIOS DE ECONOMIA INTERNACIONAL Y DE COMERCIO EXTERIOR - MICIP

F E C H A : ABRIL 5/2002

L A B G /

**COMPARACION PERIODO ENERO -  
FEBRERO 2001 - 2002 TOTAL  
EXPORTACIONES POR GRUPO DE  
PRODUCTOS**

45%

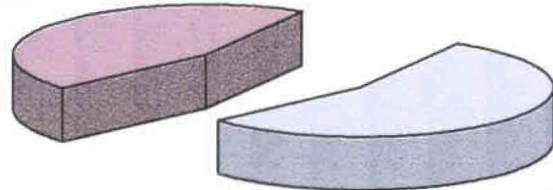

55%

□ 2001 ■ 2002



## ECUADOR: TABLA A2 EXPORTACIONES POR ZONAS ECONOMICAS

(Cifras en millones de US dólares FOB)

ANOS	AMERICA	USA	ALADI	CAN	U.EUROPEA	ASIA	AFRICA	OCEANIA
1992	3,101.5	1,326.0	422.3	188.5	506.0	491.6	1.5	14.5
1993	2,074.6	1,305.1	516.1	289.6	511.6	397.7	5.1	10.0
1994	2,539.1	1,594.2	722.4	393.1	759.4	404.1	4.6	9.7
1995	2,882.9	1,768.7	762.4	360.7	844.2	504.6	8.7	19.7
1996	3,165.5	1,859.0	852.4	428.3	943.2	603.3	9.6	20.9
1997	3,428.2	2,032.1	1,029.4	636.2	1,017.1	574.7	1.7	25.1
1998	2,775.2	1,637.2	878.0	548.0	872.4	344.6	2.3	21.8
1999	2,937.5	1,708.1	826.9	480.1	817.8	492.1	3.1	29.4
2000	3,451.5	1,874.7	1,079.8	686.7	610.9	579.1	1.7	21.0
2001*	3,251.5	1,716.1	1,078.1	828.1	626.6	446.4	2.3	21.7

\* CIFRAS PROVISIONALES

F U E N T E : ESTADISTICAS BANCO CENTRAL DEL ECUADOR

ELABORACION : DIRECCION NACIONAL DE POLITICAS DE COMERCIO EXTERIOR - MICIP

F E C H A : ABRIL/2002

L A B G /

## ECUADOR: TABLA A3 EXPORTACIONES CON DESTINO A LA CAN

(Cifras en millones de US dólares FOB)

AÑOS	CAN	BOLIVIA	COLOMBIA	PERU	VENEZUELA
1992	188.5	1.0	73.5	101.1	12.9
1993	289.6	1.6	147.2	130.9	9.9
1994	393.1	2.5	225.8	156.8	8.0
1995	360.6	3.8	253.3	69.4	34.1
1996	428.3	4.6	302.0	49.3	72.5
1997	636.2	5.6	355.5	223.7	51.5
1998	548.0	7.0	282.6	199.1	59.3
1999	480.5	6.7	227.2	180.2	66.5
2000	662.4	6.1	259.5	288.5	108.3
2001*	828.1	5.4	321.4	336.0	165.2

\* CIFRAS PROVISIONALES

F U E N T E : ESTADISTICAS BANCO CENTRAL DEL ECUADOR

ELABORACION : DIRECCION NACIONAL DE POLITICAS DE COMERCIO EXTERIOR - MICIP

F E C H A : ABRIL/2002

L A B G /.

## ECUADOR: TABLA A4 EXPORTACIONES CON DESTINO A LA UNION EUROPEA

(Cifras en millones de US dólares FOB)

AÑOS	U. EUROPEA	ALEMANIA	BELGICA-LX.	ESPAÑA	FRANCIA	HOLANDA	ITALIA	REINO UNIDO
1992	506.0	111.0	67.4	114.7	33.6	39.7	93.6	15.9
1993	511.6	81.7	60.3	82.5	46.6	44.4	122.6	47.2
1993	511.6	81.7	60.3	82.5	46.6	44.4	122.6	47.2
1994	759.4	188.8	105.8	114.6	64.0	49.3	155.3	50.4
1995	844.2	167.6	94.0	150.1	79.1	57.6	173.6	95.7
1996	943.2	176.3	108.3	133.2	82.6	77.6	195.7	125.1
1997	1,017.1	206.6	99.2	129.4	88.3	89.0	273.4	96.1
1998	872.4	130.0	88.9	140.1	94.3	83.1	257.2	60.7
1999	817.8	124.3	82.2	122.4	74.7	123.2	208.1	55.9
2000	610.9	125.7	68.1	73.1	31.1	88.8	163.0	33.1
2001*	626.6	155.6	74.1	68.7	31.6	72.0	174.3	37.0

\* CIFRAS PROVISIONALES

F U E N T E : ESTADISTICAS BANCO CENTRAL DEL ECUADOR

ELABORACION : DIRECCION NACIONAL DE POLITICAS DE COMERCIO EXTERIOR - MICIP

F E C H A : ABRIL/2002

L A B G /

## TABLA ANEXOS IMPORTACIONES POR GRUPOS DE PRODUCTOS

(Cifras en miles de US dólares)

(Período Enero - Febrero)

RUBROS	2001	2002	DIFERENCIA (000\$)	DIFERENCIA (%)
TOTAL IMPORTACIONES	716,069	975,200	259,131	36.2
BIENES DE CONSUMO	146,130	237,773	91,643	62.7
- No duraderos	85,299	122,836	37,537	44.0
- Duraderos	60,831	114,937	54,106	88.9
COMBUSTIBLES Y LUBRIC.	54,093	37,161	-16,932	-31.3
MATERIAS PRIMAS	323,511	380,823	57,312	17.7
- Agrícolas	54,129	49,381	-4,748	-8.8
- Industriales	240,513	274,735	34,222	14.2
- Materiales de construcción	28,869	56,707	27,838	96.4
BIENES DE CAPITAL	191,986	319,069	127,083	66.2

\* CIFRAS PROVISIONALES PERIODO ENERO - FEBRERO 2001 Y 2002

F U E N T E : ESTADISTICAS BANCO CENTRAL DEL ECUADOR

ELABORACION : DIVISION DE ESTUDIOS DE ECONOMIA INTERNACIONAL Y DE COMERCIO EXTERIOR - MICIP

F E C H A : ABRIL 5/2002

L A B G /.



### COMPARACION IMPORTACIONES POR PRODUCTOS PERIODO 2001-2002

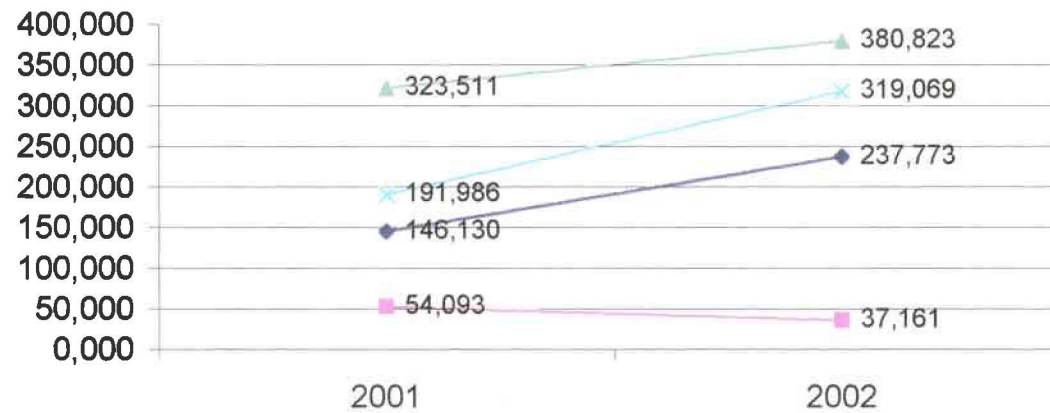

◆ BIENES DE CONSUMO      ■ COMBUSTIBLES Y LUBRIC.  
▲ MATERIAS PRIMAS      × BIENES DE CAPITAL

**COMPARACION DEL TOTAL DE IMPORTACIONES  
PERIODOD ENERO - FEBRERO 2001 - 2002.**

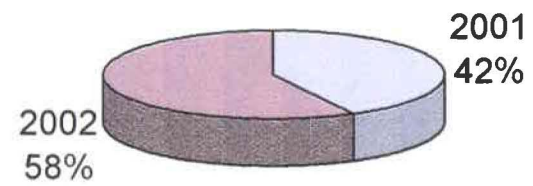

□ 2001 ■ 2002

## ECUADOR: TABLA A5 IMPORTACIONES POR ZONAS ECONOMICAS

(Cifras en millones de US dólares CIF)

AÑOS	AMERICA	USA	ALADI	CAN	U.EUROPEA	ASIA	AFRICA	OCEANIA
1992	1,426.8	822.5	480.5	174.6	478.7	431.1	11.1	5.0
1993	1,428.8	864.1	429.6	183.4	576.0	461.2	22.2	5.7
1994	2,121.5	964.2	1,007.7	508.6	605.7	753.7	22.4	25.1
1995	2,742.7	1,301.7	1,235.7	704.0	638.0	586.4	31.9	5.5
1996	2,667.2	1,222.4	1,246.3	652.7	699.5	413.2	9.9	23.5
1997	3,342.9	1,516.4	1,515.9	917.8	806.6	572.4	78.5	24.7
1998	3,725.9	1,630.4	1,700.1	976.2	820.2	803.5	56.0	20.7
1999	2,123.5	918.5	1,016.3	611.1	427.1	329.2	25.6	7.3
2000	2,552.1	932.1	1,396.0	846.5	412.2	544.9	41.7	5.2
2001*	3,624.1	1,326.4	1,916.9	1,173.0	665.0	834.7	37.6	10.7

\* CIFRAS PROVISIONALES

F U E N T E : ESTADISTICAS BANCO CENTRAL DEL ECUADOR

ELABORACION : DIRECCION NACIONAL DE POLITICAS DE COMERCIO EXTERIOR - MICIP

F E C H A : ABRIL/2002

L A B G /.

## IMPORTACIONES POR CONTINENTE, AREA ECONOMICA Y PAIS (1)

Millones de dólares CIF

	2000		2001									2002					
	Ene-May	Ene-May	May.	Jun.	Jul.	Ago.	Sep.	Oct.	Nov.	Dic.	Ene-Mayr.	Ene.	Feb.	Mar.	Abr.	May.	
TOTAL GENERAL	1180.8	2096.3	499.1	421.8	453.3	485.8	438.3	518.2	528.2	443.1	2618.8	539.1	436.1	459.3	623.7	580.7	
AMERICA	858.9	1409.4	317.9	289.3	294.8	304.5	297.2	351.2	357.2	310.5	1784.8	339.7	308.4	329.4	434.9	372.1	
ESTADOS UNIDOS (2)	328.4	521.4	109.4	109.4	104.8	111.6	88.7	146.6	130.6	113.3	625.8	127.4	108.3	119	151.2	119.9	
MERCADO COMUN CENTROAMERICANO	4.9	7.2	1.5	1.1	1.5	1	8.8	8.6	0.8	1.1	7.5	1.2	1.7	1.1	2.1	1.5	
ASOC. LATINOAMERICANA DE INTEGRACION	455.1	732.5	174.2	155.2	185	188.9	189	172	191.6	162.6	999.5	190.3	177.4	182.6	233.4	215.8	
Argentina	21.1	44.3	9.1	4.5	8.2	5.7	10.2	8	8.2	7.4	71.3	17.3	18	13	13.7	11.2	
Brasil	42.7	59	15.6	15.1	16.2	18.4	10.6	22.1	28.7	24.6	157.8	35.6	35.8	20.3	40.6	25.6	
Chile	71.3	112	28.1	22.8	20.8	21.6	24.1	21.2	26.6	16.8	119.8	24	19.3	23.8	27.5	25.2	
México	38.4	87	17	14.4	13.9	16.3	13.8	12.2	21.7	10.1	81.9	15.7	11.1	14.5	19.2	21.5	
Otros países	4.3	6.2	1.3	1.9	1	3.9	2	1	1.6	1.7	7.4	1.5	0.9	1.2	2.5	1.3	
COMUNIDAD ANDINA	279.4	444	105.1	96.5	104.9	102.9	108.4	109.4	104.9	102	561.3	96.3	94.2	109.8	129.9	131.1	
Bolivia	0.6	1.7	0	0.1	3.3	1.3	0.2	0.4	0.2	0.1	0.9	0.2	0.2	0.2	0.1	0.1	
Colombia	148	287.1	72.8	63.2	71.2	87	70.8	70.9	70.6	69.8	386.7	62.8	65.3	71.4	86.7	80.5	
Perú	26.2	44	10.4	9.3	6.8	6.7	7.8	9.2	9	9	55.9	9.7	10	11	12	13.3	
Venezuela	104.8	111.1	21.7	23.9	23.6	27.9	29.7	28.9	25.1	23.1	137.8	23.6	18.8	27.2	31.1	37.2	
RESTO DE AMERICA	70.4	148.3	32.8	33.5	23.5	23.1	30.6	23.9	34.2	33.4	151.8	20.9	21	28.8	48.2	34.9	
EUROPA	184.9	342	87.1	57.8	65.2	79.2	66.9	72	72.4	59	427.3	99.7	59.5	61.6	98.4	108.1	
UNION EUROPEA	138.1	283.2	59.5	51.4	57.6	63.4	59.8	57.6	62.2	50.1	380.3	92.1	49.2	50.1	92.7	96.3	
Belgica y Luxemburgo	21	31.1	7.3	7.2	8.5	9.1	9.8	13.8	9.2	12	61.4	18.7	12.5	10.4	9.3	10.5	
Francia	11	18.7	6.8	2.6	4.1	3.4	3.5	4.2	3.3	2.8	30	13.9	1.7	4.4	2.7	7.2	
Holanda	10.5	17.3	3.1	3	2.6	3.8	2.9	3.5	5.9	4.4	22.2	3	3.8	2.6	8.6	4.1	
Italia	17.5	37.8	9.4	11.7	14.7	11.4	9.2	7.2	11.3	6.5	46.8	11.2	8.3	7.1	11	11.2	
Reino Unido	12.7	19.9	3.2	3.1	2.5	3.9	2.8	4.2	4.4	3.3	17.7	3.8	3.3	2.4	4.9	3.4	
Alemania	40.8	77.9	18.8	14.2	12.6	17.4	14.4	14.3	14.9	12.4	71.5	17.9	9.9	13.3	14.5	15.6	
España	17.3	39.9	8.1	7.4	9.2	8.5	14.3	7.1	8.6	8.3	54.7	17.7	7.5	7	15.3	7.2	
Otros países	7.5	20.8	2.9	2.1	3.3	5.9	2.9	3.3	4.6	2.4	76	5.9	4	2.9	26.4	36.9	
ASOC. EUROPEA DE LIBRE COMERCIO	12	18	7	3.9	2.7	2.3	2.8	2.5	4.7	2.1	15.7	3.5	2.4	2.7	3.6	3.5	
RESTO DE EUROPA	34.8	60.8	20.6	2.5	4.9	13.6	4.6	11.9	5.5	6.8	31.3	4.1	7.9	8.9	2.2	8.3	
ASIA	114.1	314.4	84.1	57.5	78.9	78.3	69.5	88.9	77.7	69.6	384.8	91.7	61.5	66.5	88.3	76.9	
Taiwán	11.3	24.8	5.8	4.8	7	6.4	5	4.9	5.3	4.3	26.2	7	2.9	4.8	8	5.8	
Japón	53.1	137.9	42.3	23.7	34.8	32.7	23.4	37	29.1	32.6	188.9	42.4	32.3	31.1	49.2	34	
Otros países	49.7	151.7	35.9	29	37.1	39.1	41	47	43.3	32.8	189.6	42.4	26.2	30.6	33.1	37.3	
AFRICA	18.3	18.1	5.9	5.6	9.2	2	0.3	0.2	1.7	0.5	1.6	0.1	1.1	0.1	0.2	0.1	
OCEANIA	1.4	3.6	1.5	0.1	3.6	0.4	0.5	1.5	0.8	0.2	5.3	1.4	2.3	0.1	0.4	1	
OTROS PAISES NEP	3.2	8.6	2.6	1.5	1.6	1.3	3.9	4.5	16.3	3.3	15.1	6.4	3.4	1.5	1.4	2.4	

(1) Hasta 1999 las cifras son definitivas, las 2000 y 2001 son provisionales; su proceso se realiza conforme a la recepción de documentos fuente de las operaciones de comercio exterior

(2) Incluye Puerto Rico

FUENTE : Documento Unico de Importación



### IMPORTACIONES POR CONTINENTE PERIODO ENERO - MAYO 2000 / 2001 / 2002

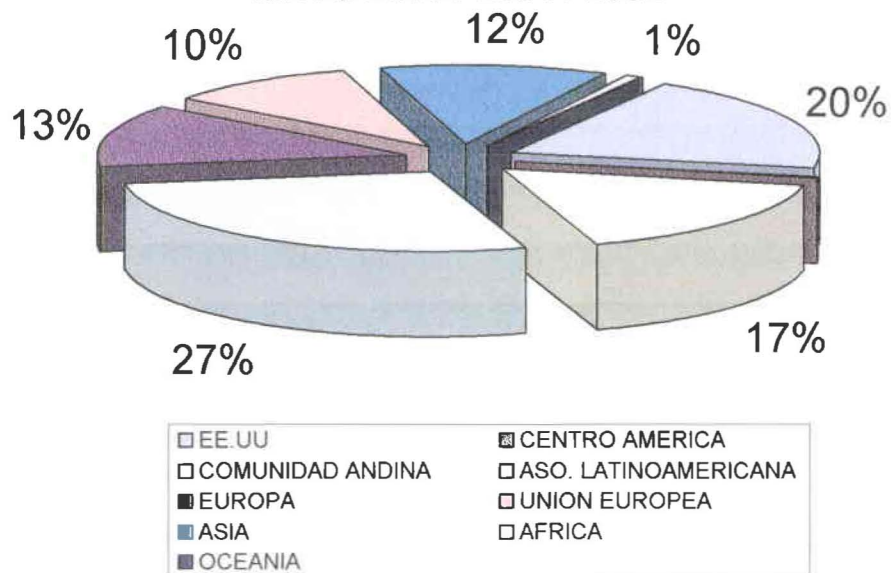

### TOTALES IMPORTACIONES POR CONTINENTE PERIODO ENERO - MAYO 2000 - 2002

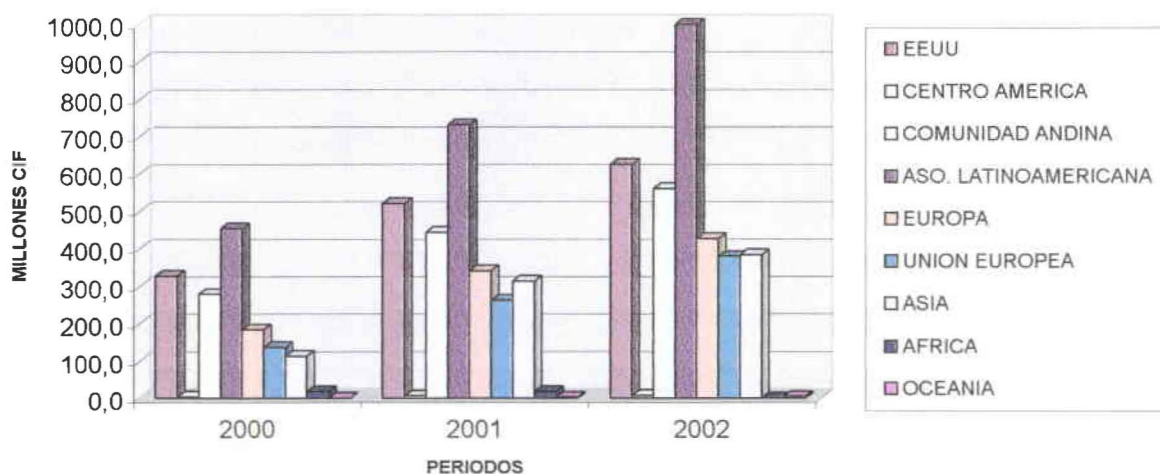

## ECUADOR: TABLA A6 IMPORTACIONES PROVENIENTES DE LA CAN

(Cifras en millones de US dólares CIF)

AÑOS	CAN	BOLIVIA	COLOMBIA	PERU	VENEZUELA
1992	174.6	0.1	99.9	32.8	41.4
1993	183.9	0.1	97.6	38.6	47.5
1994	508.6	0.4	293.9	52.5	161.8
1995	704.0	2.9	393.1	39.3	268.7
1996	652.7	6.2	416.0	42.4	188.2
1997	917.8	2.8	511.1	65.5	336.4
1998	976.2	16.3	592.2	98.4	269.4
1999	611.1	6.4	363.4	48.1	193.2
2000	846.5	7.0	500.3	74.8	264.5
2001*	1,173.0	7.3	770.3	101.7	293.6

\* CIFRAS PROVISIONALES

F U E N T E : ESTADISTICAS BANCO CENTRAL DEL ECUADOR

ELABORACION : DIRECCION NACIONAL DE POLITICAS DE COMERCIO EXTERIOR - MICIP

F E C H A : ABRIL/2002

L A B G /.

**ECUADOR: TABLA A7 IMPORTACIONES PROVENIENTES DE LA UNION EUROPEA**  
**(Cifras en millones de US dólares CIF)**

<b>AÑOS</b>	<b>U. EUROPEA</b>	<b>ALEMANIA</b>	<b>BELGICA-LX.</b>	<b>ESPAÑA</b>	<b>FRANCIA</b>	<b>HOLANDA</b>	<b>ITALIA</b>	<b>REINO UNIDO</b>
1992	478.7	134.8	21.4	61.6	71.6	15.0	121.8	25.3
1993	576.0	132.4	19.4	111.1	45.9	14.2	193.0	37.9
1994	605.7	215.6	34.2	82.7	37.5	24.1	137.0	35.0
1995	638.0	191.1	59.2	93.0	57.3	39.7	103.2	51.7
1996	700.0	162.4	69.0	189.8	35.4	49.5	107.1	49.0
1997	806.6	200.2	49.9	172.4	85.6	53.9	133.2	57.9
1998	820.2	228.4	62.5	112.3	48.0	57.7	175.3	63.9
1999	427.1	126.0	37.1	76.5	36.3	32.3	56.0	30.2
2000	412.2	117.8	53.5	58.9	30.2	35.3	54.2	39.7
2001*	665.0	178.2	100.9	101.2	42.6	43.4	109.8	43.9

\* CIFRAS PROVISIONALES

F U E N T E : ESTADISTICAS BANCO CENTRAL DEL ECUADOR

ELABORACION : DIRECCION NACIONAL DE POLITICAS DE COMERCIO EXTERIOR - MICIP

F E C H A : ABRIL/2002

L A B G /.

**TABLA A8: PRODUCCION NACIONAL DE PETROLEO CRUDO Y SUS DERIVADOS**  
Miles de barriles

Período	Producción nacional de petróleo crudo en campos				Transporte de crudo por oleoductos				Producción nacional de derivados de petróleo efectuada por Petroecuador								
	Producción total	Producción prom /día	Por empresas		Transporte total	Transporte prom /día	SOTE	OTA	Producción total	Fuel Oil	Residuo (1)	Diesel N.2	Gasolina extra	GLP	Otros		
			Preproducción	Privadas													
1992	117173	320	114581	2592	113206	310	112332	874	43331	15839		10551	10954	2546	3441		
1993	125440	344	117896	7544	119742	328	115165	4577	43554	15632		11074	10471	2966	3411		
1994	138212	379	119751	18461	130449	357	122274	8175	46008	18121		11090	10006	2951	3839		
1995	141153	387	113640	27513	133631	366	121284	12347	47067	20497		10467	8431	2503	5169		
1996	140477	384	112006	28471	130695	358	116960	13735	52688	21541		12138	8083	2950	7975		
1997	141708	366	106701	35007	134988	370	119203	15786	46120	19451		8788	7886	2310	7685		
1998	137079	376	101401	35678	131530	360	117833	13697	50796	21631		8950	9131	2453	8631		
1999	136293	374	90313	45980	129288	354	116745	12544	47546	20854		7012	9633	2014	8032		
2000	146209	400	85047	61162	140424	381	130655	9769	58940	16259	8607	12080	10226	2818	8951		
2001	148746	407	82929	65817	140926	386	134851	7564	57703	10946	11898	13450	10799	2409	8200		
2000	Enero-mayo	59617	392	35569	24048	56991	369	51177	5815	23042	9559	980	4298	4434	1207	2564	
	Enero	11939	385	7261	4678	11610	343	10403	1206	4455	2124	0	711	894	230	496	
	Febrero	11407	393	6906	4501	11022	380	10042	980	4840	2215	0	851	918	239	617	
	Marzo	12002	387	7191	4812	11649	376	10145	1504	4690	2382	0	712	882	252	462	
	Abril	11794	393	6966	4828	11818	394	10765	1053	4435	2079	0	968	633	248	506	
	Mayo	12475	402	7245	5230	10893	351	9822	1071	4621	758	980	1057	1106	237	483	
	Junio	11192	373	6690	4503	10686	356	9596	1090	4363	721	976	952	748	234	733	
	Julio	12433	401	7079	5354	13035	420	11676	1357	4919	736	1361	1132	864	263	564	
	Agosto	12900	416	7277	5623	12768	412	11945	823	5113	761	1227	1206	908	239	771	
	Septiembre	12639	421	6968	5672	11730	391	11618	112	4067	972	391	1060	1048	682	213	92
	Octubre	13075	422	7355	5720	11682	377	11682	0	4914	925	1291	1156	768	218	556	
	Noviembre	12414	417	7088	5326	11827	394	11827	0	4661	1271	833	1160	752	221	426	
	Diciembre	11938	389	7021	4917	11705	378	11132	573	5051	1314	879	1128	1071	223	436	
2001	Enero-mayo	63294	419	34984	26310	60662	401	57092	3570	24631	4430	5348	5864	4369	1039	3581	
	Enero	12989	419	7261	5728	12494	403	11319	1174	4822	951	991	1136	822	206	716	
	Febrero	11421	408	6288	5132	10833	387	10112	721	4656	694	1134	1122	804	200	703	
	Marzo	13181	425	7340	5841	12805	413	12036	769	5174	1063	969	1299	807	212	824	
	Abril	12680	423	6965	5714	11942	398	11576	366	4992	830	1215	1147	888	209	703	
	Mayo	13024	420	7130	5894	12589	406	12049	539	4986	893	1038	1159	1048	212	636	
	Junio	11328	378	6294	5034	10128	338	9115	1014	4713	748	1247	1231	671	197	619	
	Julio	12596	406	6971	5625	12233	395	11917	315	5016	916	1066	1193	783	226	810	
	Agosto	12710	410	7107	5603	11759	379	11429	330	5180	861	1174	1111	1207	211	816	
	Septiembre	12076	403	6819	5257	11749	392	11145	604	2779	710	358	645	699	120	247	
	Octubre	12457	402	7021	5436	11717	378	11476	242	4958	1149	812	985	1059	218	736	
	Noviembre	12051	402	6756	5295	11028	368	11028	0	5300	1169	960	1227	1018	212	715	
	Diciembre	12234	395	6977	5257	11650	376	11650	0	5127	1163	914	1194	993	186	676	
2002	Enero-mayo	59080	391	33593	25487	56267	373	55247	1020	22959	4551	4526	5318	4139	769	3656	
	Enero	12217	394	7067	5150	11650	376	11650	0	4902	980	1074	1028	876	193	752	
	Febrero	10634	380	6081	4553	10548	377	10341	207	4461	950	949	1170	659	200	533	
	Marzo	12015	388	6874	5141	11223	362	11223	0	4549	864	862	1118	843	124	739	
	Abril	11884	396	6675	5210	10997	367	10459	538	4113	927	715	949	790	88	644	
	Mayo	12330	398	6896	5434	11849	382	11575	275	4932	830	925	1053	971	164	989	

(1) A partir de mayo de 2000 se produce residuo que reemplaza a fuel N 6  
FUENTE : Petroecuador



GRAFICA A1 PRODUCCION TOTAL DE PETROLEO CRUDO

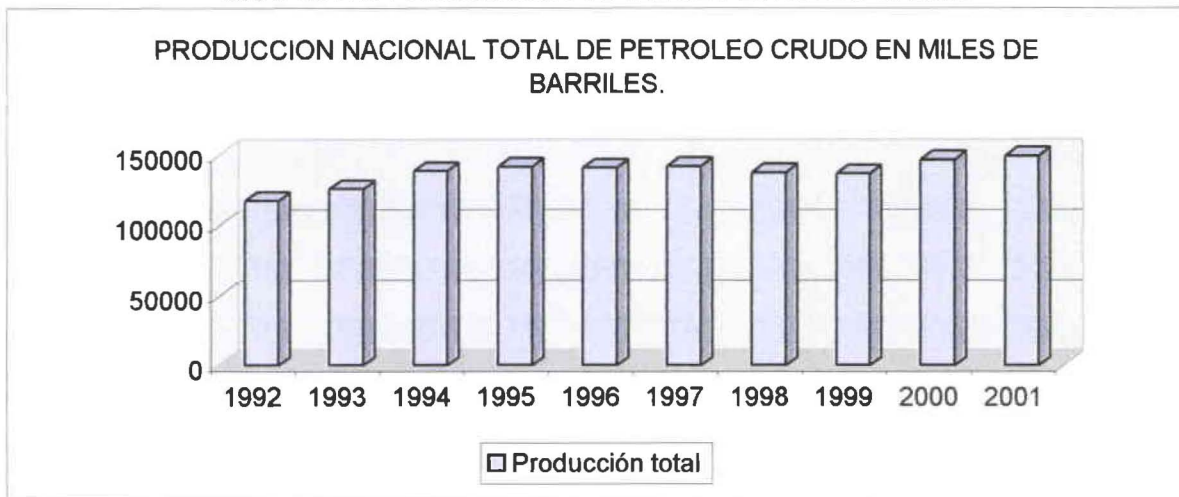

GRAFICA A2 COMPARACION POR PERIODOS PRODUCCION TOTAL PETROLEO

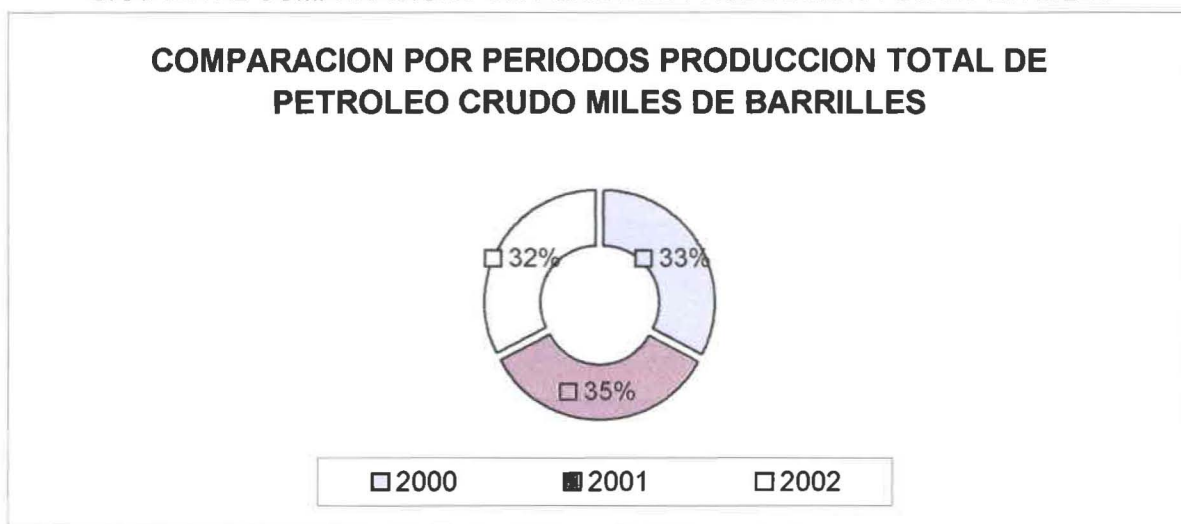

**TABLA A9: EXPORTACIONES NO TRADICIONALES PRIMARIAS (1)**  
Miles de dólares FOB

Periodo	TOTAL NO TRADICIONALES	PRIMARIOS NO TRADICIONALES								
		Total Primarios	Flores Naturales	Abacá	Madera	Productos mineros	Frutas	Tabaco en rama	Otros primarias	
1992	317769	89223	29936	7157	7826	23070	3092	2731	15410	
1993	515565	139636	39575	8083	13753	62343	3396	1924	10562	
1994	690013	209101	59164	10665	20440	70990	4040	2371	41431	
1995	854749	274194	84326	12407	31372	98733	5273	4496	37588	
1996	1111540	378683	104806	14749	29391	130339	12168	6052	81179	
1997	1141897	377964	131010	14918	37858	68853	5067	7662	112595	
1998	1102985	294524	161962	12504	22791	17330	11123	9564	59250	
1999	1156065	324864	180400	10415	26335	20117	12964	11916	62718	
2000	1182249	314705	194650	8304	20474	9406	15681	8156	56031	
2001	1403770	397313	229279	6669	23981	6285	20171	9766	101161	
2000	Enero - mayo	506747	140141	92517	3097	8409	5430	4672	4739	21278
	Enero	93702	29630	15845	398	1788	3236	2372	1548	4442
	Febrero	107929	34750	25814	652	1605	693	742	364	4881
	Marzo	102431	24111	16218	653	1525	373	723	1466	3153
	Abril	101777	24956	15919	1081	2010	386	501	696	4362
	Mayo	100908	26694	16720	313	1481	742	333	665	4440
	Junio	94151	23553	14906	739	1598	906	359	74	4971
	Julio	98728	22803	12805	583	2470	653	310	817	5165
	Agosto	90812	21222	13146	658	1399	829	390	491	4309
	Septiembre	102430	20228	12849	804	1430	446	319	569	3811
	Octubre	96444	26422	18331	754	1463	350	481	235	4808
	Noviembre	94080	27717	15204	969	1789	332	2636	698	6090
	Diciembre	98858	32618	14892	702	1917	462	6513	533	7600
2001	Enero - mayo	573786	171583	112028	3256	9413	2224	5346	3230	36083
	Enero	99147	32146	21054	1062	1929	427	2673	821	4181
	Febrero	108386	41618	33470	285	1409	340	788	489	4837
	Marzo	122175	29406	18206	521	1746	542	716	464	7211
	Abril	115415	26260	15024	872	2293	346	682	739	6305
	Mayo	128663	42152	24275	516	2037	568	490	717	13549
	Junio	122227	35671	17958	228	1901	361	436	419	14369
	Julio	106685	30390	14939	588	1778	413	582	1177	10912
	Agosto	128576	27372	14461	501	2518	903	816	614	7559
	Septiembre	119360	28888	16936	366	2182	585	894	1121	6804
	Octubre	123993	32992	19071	371	2295	512	1092	1176	8475
	Noviembre	123557	37702	16361	790	1888	579	5821	1270	10994
	Diciembre	103585	32714	17524	569	2005	709	5181	760	5966
2002	Enero - mayo	491682	138900	89138	2287	10259	4081	7584	4533	21018
	Enero	91465	27418	13618	542	2160	1047	3648	1293	5110
	Febrero	107829	36825	28928	442	1661	853	1007	673	3263
	Marzo	101178	24691	16070	239	2340	619	953	1260	3211
	Abril	99004	24123	14510	367	2316	593	1007	511	4818
	Mayo	92206	25842	16012	697	1783	968	969	797	4616

FUENTE: BANCO CENTRAL DEL ECADOR  
MINISTERIO DE COMERCIO EXTERIOR MICIP

GRAFICA A3 EXPORTACIONES NO TRADICIONALES PRIMARIAS

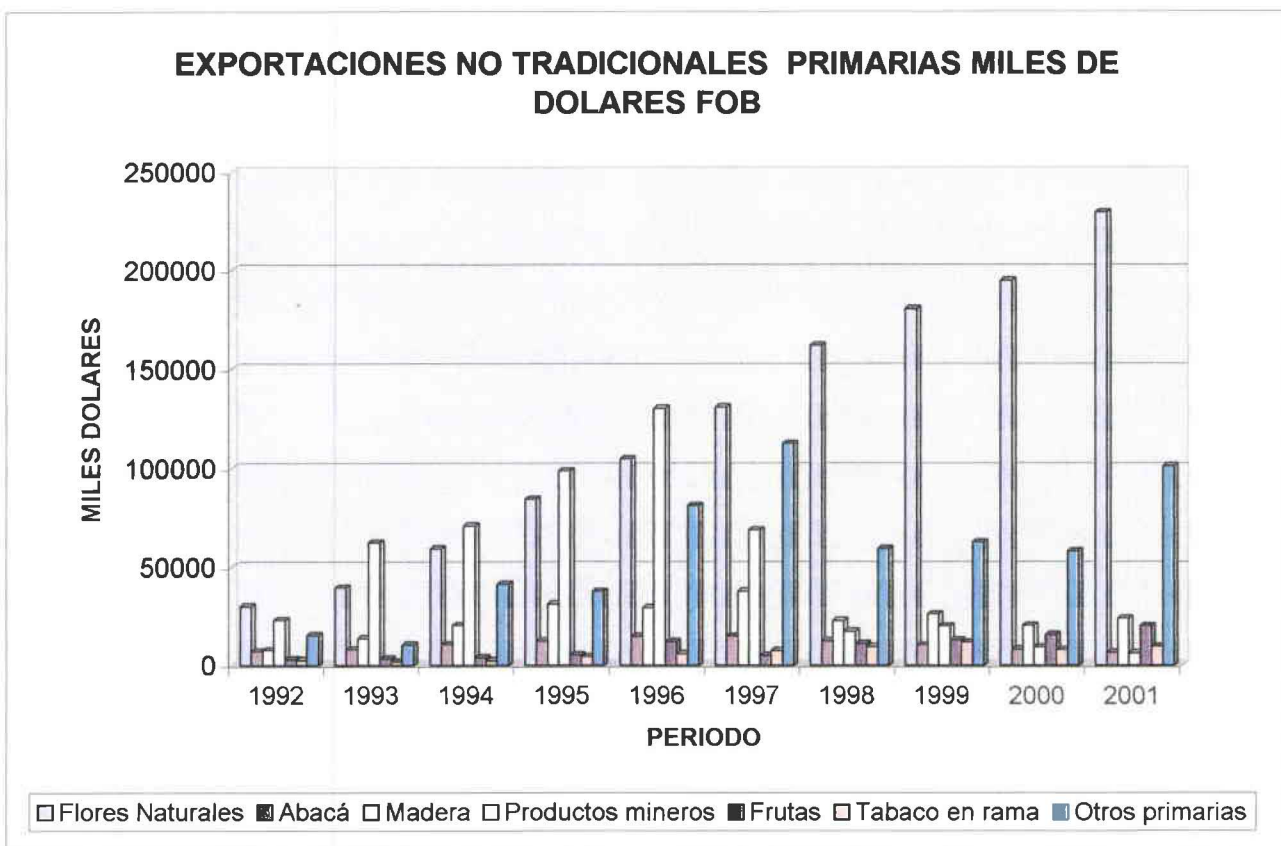

GRAFICA A4 COMPARACION POR PERIODOS EXPORTACIONES NO TRADICIONALES PRIMARIAS

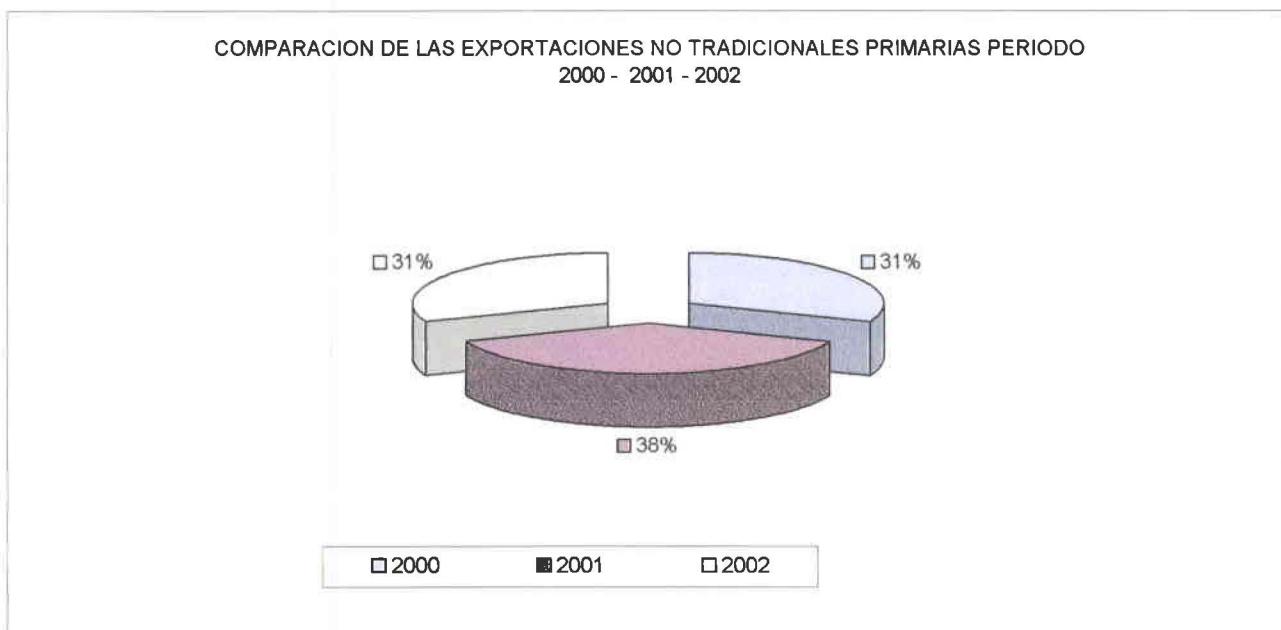



**TABLA A10 EXPORTACIONES NO TRADICIONALES INDUSTRIALIZADOS(1) (cont.)**  
Miles de dólares FOB

Período	INDUSTRIALIZADOS NO TRADICIONALES																
	Total industrializados	Jugos y cons. de frutas	Harina de pescado	Enlatados de pescado	Otros elaborados del mar	Químicos y fármacos	Vehículos	Otras manufac. de metales	Prendas de vestir de fibras textiles	Otras manufac. de textiles	Manufac. de cuero, plástico y caucho	Maderas terciadas y prensadas	Extractos y aceites vegetales	Elaborados de banano	Manufac. de papel y cartón	Otros Industrializados	
1992	228546	9044	7049	43478	988	17454	6011	28388	11682	6843	4327	21194	1845	6528	8719	54997	
1993	375929	17707	11958	73910	977	28533	53579	37117	14964	14998	8330	25808	7782	4133	10753	87582	
1994	480912	14708	9771	102789	1939	32097	72518	48526	17505	23328	14051	26876	12929	5376	13108	87592	
1995	580554	23932	12418	118394	2859	44077	63703	54341	16035	30400	29757	34225	15179	9867	11780	113786	
1996	732857	36730	53576	150801	1582	46138	53898	55108	17412	34429	42271	52425	15181	11758	19367	140428	
1997	783933	56133	22859	181873	3183	51341	82245	59922	22387	38284	50342	43917	12519	12426	14606	112117	
1998	808481	58108	13416	253878	957	58523	63248	66507	20723	31558	52591	40385	13112	12859	14873	109724	
1999	831201	73837	10168	282861	2088	59323	27232	62410	17520	34278	58484	38401	34447	15733	15808	121011	
2000	887545	82768	19248	231664	2904	61197	87285	68294	19377	39461	67341	38921	19776	18078	16827	136428	
2001	1006457	57483	22231	268036	3532	68163	99875	87991	23495	42130	67704	38509	22954	20135	18928	185492	
2000	Enero - mayo	366606	29327	7751	109668	1199	23316	19346	27591	7227	17190	28889	18859	10956	5455	6238	53793
	Enero	64073	4958	979	19588	60	3143	4974	5018	580	2771	4022	3548	1628	909	1588	10302
	Febrero	73179	5141	1198	21219	162	5542	3580	4911	1235	3859	7100	3545	2631	887	1254	10935
	Marzo	78320	5951	1798	24603	212	4578	2935	6294	2148	3645	4919	4752	2921	1307	1125	11132
	Abril	76822	6843	1518	23854	132	5087	4331	5740	1855	2958	6459	3141	1741	1391	742	11234
	Mayo	74214	6435	2262	20592	834	4987	3528	5628	1409	3958	6390	3874	2038	981	1531	10190
	Junio	70598	5250	2508	17558	98	6719	6185	5720	1552	3189	5189	2876	1187	1258	1273	10060
	Julio	75925	4394	3019	17380	298	5736	8950	6502	1400	3289	6265	2891	1477	1221	1617	11487
	Agosto	69589	5549	3205	14726	288	5304	8198	5488	1955	2571	5852	2788	828	1853	1923	10985
	Septiembre	62202	4630	604	20807	195	6095	9961	9403	1858	2814	5097	3007	1253	1577	1717	13384
	Octubre	70022	3852	406	19912	77	6074	1851	5090	1478	3921	6318	3018	1539	1851	1274	13765
	Noviembre	86362	4240	582	15795	312	4101	7608	4171	2162	3088	4763	2451	1281	1604	1119	13088
	Diciembre	66240	5527	1173	15821	438	3853	7388	4349	1945	3419	4988	3233	1158	1457	1665	9888
2001	Enero - mayo	402203	23479	12525	103310	743	29193	41310	36905	10388	17540	27027	16149	7911	8681	7363	59680
	Enero	67001	5197	1312	18325	79	4467	7437	6180	1829	2336	4520	2585	2298	1179	1707	9751
	Febrero	68787	3488	2140	17675	246	4874	4121	6717	1688	3752	5028	3540	737	1650	1428	9882
	Marzo	92769	4882	2456	25721	126	7017	9583	8451	2285	4910	5867	3906	1700	1811	1622	12650
	Abril	89154	4852	4192	20118	119	6189	11834	7827	2669	3127	6414	2765	1304	2185	1223	14557
	Mayo	86511	5080	2428	23471	173	6848	8554	7730	2115	3414	5397	3353	1874	1875	1383	13040
	Junio	88558	5102	1682	19895	274	5701	12433	7779	1780	3707	5209	3484	2055	1710	1331	14415
	Julio	78295	5337	2726	22094	154	5589	2838	6882	1828	3698	5180	3938	1778	1489	1824	12955
	Agosto	101204	5385	1172	22405	1424	5486	16989	7067	1585	3809	5908	2762	2546	1404	1757	21507
	Septiembre	90471	4817	1859	26472	258	6614	8720	8328	1669	3237	6254	3687	1785	1624	1244	15903
	Octubre	91001	4830	622	22911	251	6227	11362	7404	2458	4032	6570	3108	2508	1624	1654	15441
	Noviembre	85855	4653	1202	24559	241	5710	6538	7884	1947	3757	5910	3208	2117	2221	1719	14393
	Diciembre	70872	3881	443	26391	186	3643	1488	5842	1840	2351	5688	2175	2255	1372	2038	11189
2002	Enero - mayo	352782	18271	3387	120278	763	26962	7796	27417	6582	14287	28600	9306	12634	9389	6793	60317
	Enero	64047	3892	164	23188	108	4326	775	4840	883	3085	4399	2176	1400	1695	2029	11289
	Febrero	71002	3311	554	24948	122	5714	1743	5688	1125	2636	6675	2554	2120	1757	1194	10882
	Marzo	76487	3149	623	28154	112	6070	1819	4785	1517	2832	5888	2004	3377	2118	1080	13158
	Abril	74881	4139	1317	21380	312	6891	2632	6312	1530	3198	6006	928	3847	2022	1137	13230
	Mayo	66364	3980	729	22609	111	3961	1027	5813	1527	2538	5632	1645	1890	1793	1354	11759

(1) Hasta 1999 las cifras son definitivas, las 2000 y 2001 son provisionales, su proceso se realiza conforme a la recepción de documentos fuente de las operaciones de comercio exterior.

FUENTE : Hasta junio 22, 1992: Permisos de exportación concedidos por el Banco Central del Ecuador. A partir de junio 23, 1992: formulario único de exportación.



GRAFICA A5 EXPORTACIONES NO TRADICIONALES INDUSTRIALIZADOS

EXPORTACIONES NO TRADICIONALES INDUSTRIALIZADOS MILLONES \$ FOB

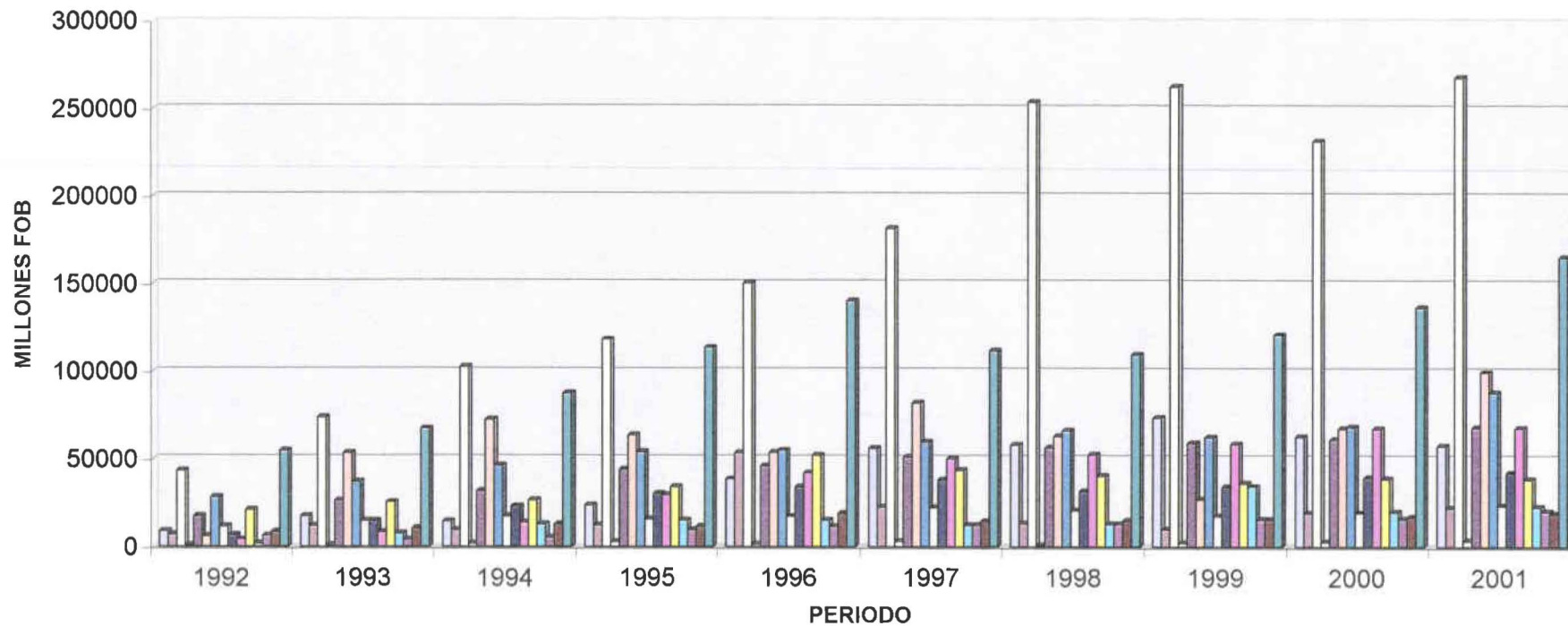

- Jugos y cons. de frutas
- Enlatados de pescado
- Químicos y fármacos
- Otras manufac. de metales
- Otras manufac. de textiles
- Maderas terciadas y prensadas
- Elaborados de banano
- Otros industrializados
- Harina de pescado
- Otros elaborados del mar
- Vehículos
- Prendas de vestir de fibras textiles
- Manufac. de cuero, plástico y caucho
- Extractos y aceites vegetales
- Manufac. de papel y cartón

ANEXOS

10.16 ARTICULOS PERTINENTES A LA  
LEY ORGANICA DE ADUANAS

## **10.16 ANEXOS LEY ORGANICA DE ADUANAS.**

Ley No. 99. RO/ 359 de 13 de Julio de 1998.

### **Zonas Aduaneras:**

**Art. 2.- Territorio Aduanero.-** Territorio aduanero es el territorio nacional en el cual se aplican las disposiciones de esta Ley y comprende las zonas primaria y secundaria. La frontera aduanera coincide con la frontera nacional, con las excepciones previstas en esta Ley.

**Art. 3.- Zonas Aduaneras.-** Zona primaria es la parte del territorio aduanero en la que se habilitan recintos para la práctica de los procedimientos aduaneros; zona secundaria es la parte restante del territorio aduanero.

En la zona primaria, el Gerente General de la Corporación Aduanera Ecuatoriana será la máxima autoridad aduanera y ejercerá el control a través de los órganos administrativos, operativos y de vigilancia señalados en esta Ley.

El Gerente General podrá establecer en la zona secundaria, perímetros fronterizos de vigilancia especial.

**Art. 4.- Administración Aduanera.-** La Aduana es un servicio público que tiene a su cargo principalmente la vigilancia y control de la entrada y salida de personas, mercancías y medios de transporte por las fronteras y zonas aduaneras de la República; la determinación y recaudación de las obligaciones tributarias causadas por tales hechos; la resolución de los reclamos, recursos, peticiones y consultas de los interesados; y, la prevención, persecución y sanción de las infracciones aduaneras.

Los servicios aduaneros comprenden el almacenamiento, verificación, valoración, aforo, liquidación, recaudación tributaria y el control y vigilancia de las mercaderías ingresadas al amparo de los regímenes aduaneros especiales.

Los servicios aduaneros podrán ser prestados por el sector privado, a través de cualquiera de las modalidades establecidas en la Ley de Modernización del Estado, Privatizaciones y Prestaciones de Servicios Públicos, por parte de la Iniciativa Privada; con excepción del Servicio de Vigilancia Aduanera.

**Art. 5.- Potestad Aduanera.-** La potestad aduanera es el conjunto de derechos y atribuciones que la Ley y el Reglamento otorgan de manera privativa a la Aduana para el cumplimiento de sus fines.

Los servicios aduaneros serán administrados por la Corporación Aduanera Ecuatoriana, sea directamente o mediante concesión.

**Art. 8.- Facultades de la Aduana.-** Son facultades de la Aduana, las siguientes:

- a) Aprender las mercancías no declaradas o no manifestadas y los objetos abandonados en las proximidades de las fronteras;
- b) Inspeccionar todo medio de transporte que se dirija al exterior o proceda de él;
- c) Aprender a las personas y medios de transporte que trafiquen con sustancias estupefacientes y psicotrópicas y ponerlos a órdenes de la autoridad competente;
- d) Someter a inspección personal a quienes crucen la frontera, cuando exista la presunción de delito aduanero;
- e) Aprender objetos o publicaciones que atenten contra la seguridad del Estado, la salud o moral públicas, de conformidad con las leyes y reglamentos respectivos;
- f) Recibir declaraciones e informaciones y realizar las investigaciones necesarias para el descubrimiento, persecución y sanción de las infracciones aduaneras;
- g) Proceder a la captura de los presuntos responsables en los casos de delito flagrante, conforme a lo que se dispone en el Código Tributario;
- h) Ejercer la acción coactiva directamente o mediante delegación; e,
- i) Las demás atribuciones que señalan la Ley y su Reglamento.

**Art. 9.- Tributos al Comercio Exterior.-** Los tributos al Comercio Exterior son:

- a) Los derechos arancelarios establecidos en los respectivos aranceles;
- b) Los impuestos establecidos en leyes especiales; y,
- c) Las tasas por servicios aduaneros.

La Corporación Aduanera Ecuatoriana mediante Resolución creará o suprimirá las tasas por servicios aduaneros, fijará sus tarifas y regulará su cobro.

**Art. 11.- Sujetos de la Obligación Tributaria Aduanera.-** Son sujetos de la obligación tributaria: el sujeto activo y el sujeto pasivo.

Sujeto activo de la obligación tributaria aduanera es el Estado, por intermedio de la Corporación Aduanera Ecuatoriana.

Sujeto pasivo de la obligación tributaria aduanera es quien debe satisfacer el respectivo tributo en calidad de contribuyente o responsable.



En las importaciones, contribuyente es el propietario o consignatario de las mercancías; y, en las exportaciones, contribuyente es el consignante.

**Art. 12.- Hecho Generador de la Obligación Tributaria Aduanera.-** El hecho generador de la obligación tributaria aduanera, es el ingreso o salida de los bienes; para el pago de impuestos al comercio exterior, es la presentación de la declaración; en las tasas, es la prestación de servicios aduaneros.

**Art. 14.- Base Imponible.-** La base imponible de los impuestos arancelarios, en las importaciones es el valor CIF y en las exportaciones es el valor FOB de las mercancías, determinados según las normas del valor en aduana.

La Corporación Aduanera Ecuatoriana, mediante resolución dictará las normas correspondientes sobre el valor en aduana de las mercancías, en base al Convenio de Adhesión del Ecuador a la Organización Mundial de Comercio.

Para el cálculo de la base imponible, los valores expresados en moneda extranjera serán convertidos a sucres, al tipo de cambio fijado por la Junta Monetaria para este fin, vigente al momento de la presentación de la declaración aduanera.

**Art. 15.- Impuestos Aplicables.-** Los impuestos al comercio exterior aplicables para el cumplimiento de la obligación tributaria aduanera son los vigentes a la fecha de la presentación de la declaración a consumo.

Con sujeción a los Convenios Internacionales y cuando las necesidades del país lo requieran, el Presidente de la República, mediante decreto y previo dictamen favorable del Consejo de Comercio Exterior e Inversiones COMEXI, establecerá, reformará o suprimirá los aranceles, tanto en su nomenclatura como en sus tarifas.

**Art. 16.- Exigibilidad de la Obligación Tributaria Aduanera.-** Los tributos aduaneros son exigibles:

a) En caso de impuestos:

1.- En la autoliquidación, desde el día hábil siguiente a la fecha en que se aceptó la declaración;

2.- En la rectificación de tributos, a partir del día hábil siguiente al de su notificación; y,

b) En el caso de las tasas, desde la fecha en que se prestó efectivamente el servicio.

**Art. 17.- Extinción de la Obligación Tributaria.-** La obligación tributaria aduanera se extingue por:

a) Pago;

b) Compensación;

c) Prescripción;

d) Aceptación del abandono expreso de las mercancías;

e) Pérdida o destrucción total de las mercancías; y,

f) Decomiso administrativo de las mercancías.

**Art. 18.- Medios de Pago.-** Son medios de pago de las obligaciones tributarias aduaneras: el dinero en efectivo; las notas de crédito por obligaciones fiscales; y, los cheques certificados.

**Art. 19.- Plazos para el Pago.-** Los impuestos aduaneros se pagarán en los siguientes plazos:

- a) En el caso de la autoliquidación, dentro de los dos días hábiles de aceptada la declaración o de realizado el aforo físico en los casos en los que este proceda; y,
- b) En los demás casos, dentro de los ocho días hábiles de la notificación del título de crédito u orden de cobro.

El pago de las tasas aduaneras se realizará dentro de los dos días hábiles siguientes a la prestación efectiva del servicio.

El pago de las obligaciones tributarias dentro de los plazos establecidos no genera intereses. En materia aduanera no se concederán facilidades de pago.

## **EXENCIONES**

**Art. 27.- Exenciones.-** Están exentas del pago de tributos al comercio exterior, excepto las tasas por servicio aduanero, las importaciones a consumo de las siguientes mercancías:

- i) Efectos personales de viajeros;
- ii) Menajes de casa y equipos de trabajo;
- iii) Envíos de socorro por catástrofes naturales o siniestros análogos a favor de entidades del Sector Público o de organizaciones privadas de beneficencia o de socorro;
- iv) Las que importe el Estado y las instituciones y organismos que constan en el Catastro de Entidades del Sector Público y la Sociedad de Lucha Contra el Cáncer (SOLCA);
- v) Donaciones provenientes del exterior, a favor de las instituciones del Estado o del sector privado sin fines de lucro, destinadas a cubrir servicios de salubridad, alimentación, asistencia técnica, beneficencia, asistencia médica, educación, investigación científica y cultural, siempre que tengan suscritos contratos de cooperación con instituciones del Estado.

No habrá exención de impuestos en las donaciones de vehículos, excepto cuando se trate de aquellos necesarios para usos especiales, tales como ambulancias, vehículos clínicos o radiológicos, coches biblioteca, carros de bomberos, etc.; y siempre que su función sea compatible con la actividad de la institución beneficiaria;

vi) Féretros o ánforas que contengan cadáveres o restos humanos;

vii) Muestras sin valor comercial;

viii) Las previstas en la Ley de Inmunidades, Privilegios y Franquicias Diplomáticas, que incluye las representaciones y misiones diplomáticas y consulares, organismos internacionales y otros organismos gubernamentales extranjeros acreditados ante el gobierno nacional; y,

ix) Los vehículos ortopédicos, aparatos médicos, ayudas técnicas, herramientas especiales, materia prima para órtesis y prótesis que utilizan las personas con discapacidades para su uso o las personas jurídicas encargadas de su protección.

No se reconocen más exoneraciones que las previstas en este artículo, por lo tanto las exclusiones o dispensas previstas en otras leyes, generales o especiales, no se aplicarán en la liquidación de los tributos al comercio exterior;

Las importaciones de maquinarias, implementos y otros materiales necesarios para la exploración y explotación de hidrocarburos que realicen directamente las empresas que hayan suscrito con el Estado.

Contratos para la exploración y explotación de hidrocarburos, en sus diversas modalidades, durante el período de exploración y en los primeros diez años de explotación, siempre que dichos artículos no se produzcan en el país, se acogen a lo dispuesto en el artículo 87 de la Ley de Hidrocarburos; consecuentemente gozarán de la exención del cien por ciento de los impuestos arancelarios.

Nota: Artículo sustituido por Art. 49 d) de Ley No. 24, publicada en Registro Oficial Suplemento 181 de 30 de Abril de 1999.

Nota: Ultimo inciso agregado por Art. 99-b) de Ley No. 4, publicada en Registro Oficial Suplemento 34 de 13 de Marzo del 2000.

## **AFOROS**

**Aforo aleatorio o sorteo:** El director Nacional del servicio de aduanas por sorteo será el responsable de organizar y distribuir en coordinación con las empresas concesionarias los turnos que les corresponden a los distintos distritos aduaneros, en forma alternada, privilegiando la asignación geográfica y designación equitativa de cantidad de aforos.

**Distritos aduaneros:** Las empresas contratadas prestaran servicios de aforo en los siguientes distritos aduaneros: Guayaquil ( aéreo y marítimo ) Quito Manta Esmeraldas, Cuenca, Puerto Bolívar Tulcán Huaquillas.

**Art. 46.- Aforo.-** Aforo es el acto administrativo de determinación tributaria, mediante el cual el distrito aduanero procede a la revisión documental o al reconocimiento físico de la mercancía, para establecer su naturaleza, cantidad, valor y clasificación arancelaria.

Los aforos se realizarán por parte de la administración aduanera o por las empresas contratadas o concesionadas y se efectuará en origen o en destino, conforme a las disposiciones que dicten para el efecto la Corporación Aduanera Ecuatoriana. Las empresas contratadas o concesionadas serán responsables solidarias con el importador en los términos previstos en los contratos de concesión que estuvieren vigentes.

**El aforo físico en destino es obligatorio en los siguientes casos:**

- a) Cuando la mercancía venga con certificado de inspección en origen y se active el mecanismo de selección aleatoria;
- b) Cuando el declarante no acepte las observaciones formuladas por la aduana a su declaración;
- c) Cuando el Gerente Distrital conociere o presumiere del cometimiento de un ilícito aduanero;
- d) En los casos en que la verificación en origen no sea exigible; e) Cuando lo solicite el declarante; y,
- f) En los demás que establezca el Directorio de la Corporación Aduanera Ecuatoriana. Procede el aforo documental cuando la importación venga con certificado de inspección en origen y no se active el mecanismo selectivo aleatorio.

**Art. 47.- Plazo para el Aforo Físico.-** En los casos señalados en el artículo anterior, el aforo físico se realizará en forma inmediata, será público y con la presencia del declarante o su Agente de Aduana.

Si como resultado del aforo físico se determinan faltantes o averías, el Gerente Distrital dispondrá la cancelación de los tributos en consideración a la mercancía determinada como existente o en buenas condiciones.

Si del aforo físico se estableciere presunciones de responsabilidad por infracciones aduaneras, se observará el procedimiento establecido en esta Ley para su juzgamiento y sanción.

**Art. 48.- Consulta de Aforo.** Cualquier persona podrá consultar al Gerente General de la Corporación Aduanera Ecuatoriana respecto de la clasificación arancelaria de las mercancías, cumpliendo los requisitos señalados en el Reglamento a esta Ley. Su dictamen será de aplicación general y obligatorio y se publicará en el Registro Oficial.

**Art. 53.- Verificación y Rectificación.-** Dentro del plazo de tres años contados desde la fecha de pago de los tributos al comercio exterior, las declaraciones aduaneras serán objeto de verificación aleatoria por parte del Gerente General de la Corporación Aduanera Ecuatoriana.



Si se comprueba que la liquidación adoleció de errores en favor o en contra de los sujetos de la obligación tributaria, se procederá a la reliquidación respectiva sin perjuicio de las demás acciones que legalmente correspondan, siempre y cuando no exista presunción de delito.

Si la reliquidación estableciere una diferencia en favor o en contra del sujeto pasivo, se emitirá inmediatamente la respectiva nota o título de crédito.

**Art. 54.- Auditoria.-** El Gerente Distrital dispondrá las auditorias respecto de importaciones o exportaciones de mercancías, de los tres años inmediatos anteriores realizadas al amparo de regímenes aduaneros especiales.

Para las auditorias se podrá efectuar cualquier tipo de constataciones, sean documentales, contables o físicas.

#### **VALORES POR SERVICIOS DE VERIFICADORA EN AFOROS:**

- \$50	25% del FOB min \$10
+ \$50 hasta \$99	30% del FOB
+ \$99 hasta \$149	35% del FOB
+ \$149 hasta \$199	40% del FOB
+ \$199 hasta \$1999	\$80
+ \$1999 hasta \$3999	\$120
+ \$3999	\$200

#### **DE LOS ORGANOS DE LA ADMINISTRACIÓN ADUANERA**

##### **▪ DEL SERVICIO ADUANERO**

**Art. 102.- Naturaleza Jurídica.-** El Servicio de Aduanas es un servicio público que presta el Estado, directamente a través de la **Corporación Aduanera Ecuatoriana**, o por concesión al sector privado, con sujeción a las normas de esta Ley, sus reglamentos, manuales de operación y procedimientos, y demás normas aplicables.

**Art. 103.- Política Aduanera.-** A la Corporación Aduanera Ecuatoriana le corresponde ejecutar la política aduanera y expedir las normas para su aplicación, a través de la Gerencia General y de las Gerencias Distritales.

## **DE LA CORPORACION ADUANERA ECUATORIANA**

### **I.- DE SU CREACION Y FINES**

**Art. 104.- De la Corporación Aduanera Ecuatoriana.-** La Corporación Aduanera Ecuatoriana es una persona jurídica de derecho público, de duración indefinida, patrimonio del Estado, con autonomía técnica, administrativa, financiera y presupuestaria, domiciliada en la ciudad de Guayaquil y con jurisdicción en todo el territorio nacional.

Es un organismo al que se le atribuye en virtud de esta Ley, las competencias técnico - administrativas, necesarias para llevar adelante la planificación y ejecución de la política aduanera del país y para ejercer, en forma reglada, las facultades tributarias de determinación, resolución y sanción en materia aduanera, de conformidad con esta Ley y sus Reglamentos.

**Art. 105.- Órganos de la Corporación.-** Son órganos de la Corporación:

- a) El Directorio;
- b) La Presidencia;
- c) La Gerencia General;
- d) La Subgerencia Regional; y,
- e) Las Gerencias Distritales.

### **II.- CONFORMACION DEL DIRECTORIO DE LA CORPORACIÓN**

**Art. 106.- Del Directorio.-** El Directorio de la Corporación Aduanera Ecuatoriana, estará conformado por:

- a) Un vocal designado por el Presidente de la República, quien lo presidirá;
- b) El Ministro de Finanzas o su delegado;
- c) El Ministro de Comercio Exterior o su delegado;
- d) Un vocal designado por la Federación de Cámaras de Comercio, o su suplente;
- e) Un vocal designado por la Federación de Cámaras de Industrias, o su suplente;
- f) Un vocal designado por la Federación de Cámaras de Agricultura y de la Pequeña Industria; o su suplente; y,
- g) El Director General del Servicio de Rentas Internas o su delegado.

El Directorio de la Corporación elegirá de entre sus miembros al Vicepresidente; y, tendrá como asesores sin voto, a un vocal designado por la Federación Nacional de Agentes de Aduanas, a uno designado por la Asociación de Bancos Privados del Ecuador y al Director del Servicio de Vigilancia Aduanera.

Actuará como secretario el Gerente General de la Corporación Aduanera Ecuatoriana; y, tendrá solamente voz.

Nota: Literal g) agregado por Art. 99-e) de Ley No. 4, publicada en Registro Oficial Suplemento 34 de 13 de Marzo del 2000.

**Art. 107.- Requisitos Previos.-** Para ser miembro del Directorio se requiere ser ecuatoriano, estar en goce de los derechos de ciudadanía, acreditar alta preparación profesional, experiencia suficiente; y, en el caso de los vocales a los que se refieren los literales d, e) y f) del artículo precedente, calificación de idoneidad profesional de una compañía de Auditoría Externa debidamente registrada en el país.

Los vocales correspondientes al sector privado durarán cuatro años en sus funciones pudiendo ser reelectos.

**Art. 108.-** El Directorio sesionará ordinariamente en su sede una vez al mes y, de manera extraordinaria, en cualquier lugar del país, cuando sea convocada por su Presidente; por petición de cuatro de sus miembros o a petición del Gerente General. El quórum se constituirá con cuatro de sus miembros y las decisiones se adoptarán por mayoría de votos. En caso de empate el Presidente tiene la facultad del voto dirimente. Las sesiones se convocarán con por lo menos, cuarenta y ocho horas de anticipación.

Nota: Artículo sustituido por Art. 99-f) de Ley No. 4, publicada en Registro Oficial Suplemento 34 de 13 de Marzo del 2000.

### **III.- FUNCIONES Y ATRIBUCIONES DE LOS ORGANOS DE LA CORPORACIÓN**

**Art. 109.- Del Directorio.-** Son atribuciones del Directorio:

1. Cumplir y hacer cumplir esta Ley, sus Reglamentos y demás normas pertinentes;
2. Ejecutar y coordinar la política aduanera;
3. Establecer, modificar o suprimir mediante Resolución las tasas por servicios aduaneros, fijar sus tarifas y regular sus cobros;
4. Dictar las normas básicas sobre el valor en aduanas de las mercancías, de acuerdo a las normativas de la OMC;

5. Delimitar el área para la aplicación del Régimen de Tráfico Fronterizo, de conformidad con esta Ley, su Reglamento y los convenios internacionales;
6. Establecer en la zona secundaria perímetros fronterizos de vigilancia especial, con sujeción a esta Ley, su Reglamento y los convenios internacionales;
7. Resolver sobre la aplicación de los aspectos técnicos o de procedimiento administrativo no previstos en esta Ley o en sus Reglamentos;
8. Resolver en caso de duda sobre las exenciones tributarias prevista en esta Ley; y, demás leyes especiales;
9. Fijar las bases sobre las que se podrá dar en concesión a particulares la prestación de los servicios aduaneros;
10. Aprobar los contratos de concesión, determinando las regalías correspondientes, relacionados con los servicios aduaneros;
11. Crear o suprimir las Gerencias Distritales a pedido del Gerente General;
12. Presentar ante los organismos competentes proyectos y reformas de leyes y reglamentos tendientes a mejorar el servicio aduanero;
13. Conocer y resolver los reclamos presentados por los agentes de aduana relacionados con la concesión y suspensión de sus licencias;
14. Elegir de entre sus miembros al Vicepresidente de la Corporación quien durará dos años en sus funciones y podrá ser reelegido. El Vicepresidente reemplazará al Presidente en caso de falta temporal o definitiva de éste;
15. Aprobar las dietas por sesión, de los miembros del Directorio;
16. Supervisar el funcionamiento de las Gerencias, General y Distritales;
17. Nombrar y remover al Gerente General de la Corporación, al Subgerente Regional; y, a los Gerentes Distritales, a pedido del Gerente General;
18. Designar al auditor interno y contratar una empresa de auditoria externa;
19. Aprobar el Reglamento Orgánico Funcional, el régimen de remuneraciones, el reglamento del personal de la Corporación Aduanera Ecuatoriana y demás regulaciones internas;
20. Aprobar los planes, programas de trabajo y el presupuesto de la Corporación;
21. Conocer y aprobar los informes semestrales del Presidente y Gerente General;
22. Conocer y aprobar los balances semestrales y anuales de la Corporación;



23. Autorizar la adquisición de los bienes inmuebles, su enajenación, hipotecas y gravámenes de cualquier naturaleza;

24. Determinar la descentralización administrativa y financiera de las Gerencias Distritales;

25. Firmar convenios con otras entidades del sector público o privado para el equipamiento y desarrollo del servicio de vigilancia aduanera;

26. Sancionar al Gerente General o a los Gerentes Distritales por incumplimiento o faltas no dolosas en el ejercicio de su cargo; y,

27. Las demás que le asigne esta Ley, su reglamento y otras leyes especiales.

**Art. 110.- Del Presidente.-** Son atribuciones y deberes del Presidente:

a) Presidir el Directorio;

b) Convocar a las sesiones ordinarias y extraordinarias del Directorio;

c) Presentar al Directorio el informe semestral de labores; y,

d) Suscribir conjuntamente con el Gerente General los contratos de prestación de servicios aduaneros aprobados por el Directorio.

**Art. 111.- Del Gerente General.-** Para ser Gerente General se requiere ser ecuatoriano, estar en goce de los derechos de ciudadanía, ser de reconocida honorabilidad y acreditar alta preparación profesional y experiencia suficiente y calificación previa de idoneidad profesional de una compañía de Auditoría Externa debidamente registrada en el país.

El Gerente General es la máxima autoridad operativa del servicio de Aduanas, durará cuatro años en sus funciones y podrá ser reelegido por periodos iguales.

Son atribuciones del Gerente General:

#### **I ADMINISTRATIVAS:**

a) Cumplir y hacer cumplir la Ley, el Reglamento y las resoluciones del Directorio de la Corporación;

b) Representar legalmente a la Corporación;

c) Presentar a consideración del Directorio candidatos para el desempeño de Gerentes Distritales;

d) Actuar como Secretario del Directorio;

- e) Presentar ante el Directorio el informe semestral de labores;
- f) Suscribir conjuntamente con el Contador y Auditor los balances semestrales y presentarlos al Directorio para su aprobación;
- g) Autorizar inversiones y gastos, suscribir los contratos respectivos en las cuantías y condiciones que sean establecidas por el Directorio y los reglamentos internos de la Corporación;
- h) Nombrar y dar por terminado los nombramientos y contratos de los funcionarios y empleados de la Corporación cuya designación no corresponda al Directorio;
- i) Preparar y presentar los proyectos anuales del Presupuesto de la Corporación ante el Directorio;
- j) Administrar los bienes de la Corporación;
- k) Suscribir conjuntamente con el Presidente los contratos relacionados con los servicios aduaneros aprobados por el Directorio;
- l) Coordinar las acciones de la Corporación con entidades públicas y privadas;
- m) Sugerir la creación o supresión de Gerencias Distritales;
- n) Planificar y supervisar las actividades de las Gerencias Distritales;
- ñ) Expedir manuales de operación y procedimiento, circulares e instrucciones de carácter general para la correcta aplicación de esta Ley y sus reglamentos y difundirlas;
- o) Presentar al Directorio proyectos de reformas legales y reglamentarias;
- p) Informar semanalmente al Directorio de la Corporación y al Ministerio de Finanzas y Crédito Público sobre las recaudaciones tributarias de todos los distritos;
- q) Suscribir los convenios con el sistema financiero nacional para la recaudación de tributos aduaneros autorizados por el Directorio de la Corporación;
- r) Recomendar al Directorio la adopción de políticas y medidas aduaneras locales tendientes a armonizar el servicio aduanero nacional con las prácticas aduaneras internacionales;
- s) Adjudicar las mercaderías en forma gratuita conforme a la Ley; t) Controlar y supervisar las funciones del Servicio de Vigilancia Aduanera; y,
- u) Conceder las exenciones tributarias previstas en esta Ley y leyes especiales.

## II.- OPERATIVAS

- a) Resolver los recursos de queja presentados por los contribuyentes en contra de los Gerentes Distritales, así como los recursos de revisión que se propusieren en contra de sus resoluciones;
- b) Verificar en forma aleatoria y cuando considere conveniente las declaraciones aduaneras;
- c) Otorgar, suspender, cancelar o declarar la caducidad de las licencias para el ejercicio de Agentes de Aduanas;
- d) Absolver las consultas sobre el arancel de importaciones respecto de la clasificación arancelaria de las mercancías;
- e) Autorizar el funcionamiento de los depósitos aduaneros, los almacenes libres y especiales y el régimen de ferias internacionales;
- f) Autorizar la internación temporal de equipos, maquinarias y vehículos de trabajo, para la prestación de servicios en base a contratos celebrados por el sector público;
- g) Absolver las consultas sobre la aplicación de esta Ley y, sus Reglamentos, con sujeción a las disposiciones de los artículos 128 al 131 del Código Tributario;
- h) Aprobar y ejecutar las garantías aduaneras cuando le corresponda; e,
- i) Las demás que le asigne la Ley, los Reglamentos y el Directorio de la Corporación.

**Art. 112.- Causales de Remoción del Gerente General, del Subgerente Regional y Distritales.-** Son causales de remoción las siguientes:

- a) Por falta grave debidamente comprobada;
- b) Por incapacidad física o mental debidamente comprobada;
- c) Por abandono injustificado del cargo; y,
- d) Por destitución.

**Art. 113.- De la Subgerencia Regional.-** Se establece la Subgerencia Regional con sede en la ciudad de Quito.

El Subgerente Regional será designado por el Directorio en base a los mismos requisitos establecidos para el Gerente General.

El Subgerente Regional tendrá las siguientes atribuciones:

- a) Planificar y supervisar, en coordinación con la Gerencia General, las actividades de las Gerencias Distritales, de acuerdo con su jurisdicción;
- b) Autorizar el funcionamiento de los depósitos aduaneros, los almacenes libres y especiales y el régimen de ferias internacionales;
- c) Autorizar la importación temporal de equipos, máquinas y vehículos de trabajo para la prestación de servicios en base de contratos celebrados por el sector público;
- d) Conceder y declarar las exoneraciones en los casos de los literales d), e) y h) del artículo 27 de esta Ley;
- e) Aprobar y ejecutar garantías aduaneras en su jurisdicción; y,
- f) Las demás que le delegue el Gerente General.

**Art. 114.- De los Gerentes Distritales.-** Para ser Gerente Distrital se requiere ser ecuatoriano, estar en goce de los derechos de ciudadanía, acreditar alta preparación profesional, tener experiencia suficiente y calificación previa de idoneidad profesional por una compañía de auditoría externa debidamente registrada en el país.

Los Gerentes Distritales serán nombrados a pedido del Gerente General, para un período de cuatro años y podrán ser reelegidos por períodos iguales.

Son atribuciones del Gerente Distrital:

- a) Cumplir y hacer cumplir esta Ley, sus reglamentos, disposiciones del Directorio de la Corporación y del Gerente General y demás normas relativas al Comercio Exterior;
- b) Verificar, aceptar u observar las declaraciones aduaneras, autorizar las operaciones aduaneras y realizar el control de las mercancías que ingresan al país o salgan de él conjuntamente con los pasajeros en los puertos, aeropuertos internacionales y lugares habilitados para el cruce de la frontera y disponer el abordaje, examen y registro de los medios de transporte internacional que ingresen al territorio aduanero o salgan de él;
- c) Resolver los reclamos administrativos y de pago indebido;
- d) Formular las re-determinaciones complementarias cuando no exista presunción de delito aduanero;
- e) Sancionar de acuerdo a esta Ley los casos de contravención y faltas reglamentarias;
- f) Aceptar, ejecutar y cobrar las garantías aduaneras, cuando le corresponda;
- g) Emitir órdenes de pago, títulos y notas de crédito;



- h) Declarar el decomiso administrativo, el abandono tácito y aceptar el abandono expreso de las mercancías y ponerlas a disposición del Gerente General, cuando proceda;
- i) Ejecutar las resoluciones administrativas y las sentencias judiciales en el ámbito de su competencia;
- j) Comunicar al Juez competente los hechos sobre los cuales se presume el cometimiento de un delito aduanero y poner las mercancías aprehendidas a su disposición e intervenir como parte en los juicios que se instruyeren;
- k) Autorizar los regímenes aduaneros especiales contemplados en los artículos 57, 58, 59, 60, 62, 63, 64, 65, 67, de esta Ley;
- l) Autorizar el cambio de régimen conforme a esta Ley y su Reglamento;
- m) Disponer la auditoría y controlar las mercancías importadas al amparo de regímenes aduaneros especiales;
- n) Efectuar el remate y venta directa de las mercancías constituidas en abandono;
- ñ) Autorizar el desaduanamiento directo de las mercancías; y,
- o) Las demás que establezca la Ley y sus reglamentos.

**Art. 115.- Responsabilidades.-** Los miembros del Directorio serán civil y penalmente responsables por sus actos y resoluciones.

El Gerente General, Subgerente Regional, Gerentes Distritales y más funcionarios de la Corporación, en tanto ejerzan cualquiera de las facultades tributarias previstas en la Ley, actuarán con las responsabilidades que corresponden a los jueces y para el efecto, les será aplicables las previsiones contenidas en el artículo 277 del Código Penal; y, las del Código Tributario.

Para el establecimiento de responsabilidades en el ejercicio de sus funciones y de los daños y perjuicios que causen al Estado, a los contribuyentes, responsables o terceros, los miembros del Directorio tendrán fuero de Corte Superior. A los demás funcionarios no se les reconoce fuero.

**Art. 116.- De la Auditoria.-** La Corporación tendrá un Auditor Interno que será nombrado por el Directorio para un período de cuatro años y podrá ser reelegido indefinidamente; presentará mensualmente al directorio y cuantas veces le solicite éste, informes relativos a su función.

Se contratará también una empresa auditora externa, previo concurso de conformidad a la Ley de Contratación Pública, la que presentará su informe al Directorio, en los términos y bajo las condiciones que este señale.

**Art. 117.- Información Pública.-** Toda información relativa al comercio exterior procesada por la Corporación Aduanera Ecuatoriana podrá ser adquirida libremente previo el pago del valor respectivo, exceptuándose de dicho pago a las Instituciones del Sector Público y a las Universidades y Escuelas Politécnicas reconocidas por la Ley.

**Art. 118.- Del Patrimonio y del Financiamiento.-** Constituye patrimonio de la Corporación todos los bienes muebles e inmuebles adquiridos a título oneroso o gratuito.

**EN CUANTO AL FINANCIAMIENTO.- La Corporación se financiará:**

- a) Con el tres por ciento (3%) de las recaudaciones de derechos arancelarios;
- b) Con la totalidad de los valores recaudados por concepto de tasas por servicios aduaneros;
- c) Con los valores recaudados por contratos, licencias y regalías que otorgue la Corporación;
- d) Los fondos no reembolsables provenientes de organismos internacionales; y,
- e) Otros ingresos no previstos.

Por la naturaleza de los recursos que financiarán el Presupuesto de la Corporación Aduanera Ecuatoriana en razón de la autonomía que le concede esta Ley, no está comprendida en la disposición del artículo 2 de la Ley de Presupuestos del Sector Público.

La participación sobre las recaudaciones tributarias establecidas en el literal a) de este artículo serán acreditadas directamente por los bancos privados autorizados para efectuar la recaudación de tributos en la cuenta corriente de la Corporación Aduanera Ecuatoriana. Ninguna autoridad podrá disponer de la utilización de los fondos de la Corporación.

Nota: Artículo reformado por Art. 49 f) de Ley No. 24, publicada en Registro Oficial Suplemento 181 de 30 de Abril de 1999.

**Art. 119.- Carrera Aduanera.-** Para garantizar la estabilidad, profesionalización y ascenso del personal de la Corporación Aduanera Ecuatoriana, mientras cumplan con honestidad y capacidad sus funciones, establécese la carrera aduanera, que se regirá por el Reglamento respectivo que dictará el Directorio de la Corporación.

**CLÁUSULAS DE SALVAGUARDIA.-**

**Salvaguardia Provisional:** Medida de carácter temporal que se adopta en presencia de circunstancias críticas a una rama de producción nacional, con el fin de evitar un grave daño.

**SALVAGUARDIA:** Media excepcional que en forma transitoria se aplica a las importaciones de productos al territorio nacional, que hayan experimentado o vayan a experimentar aumentos en cantidades tales, en términos absolutos o en relación con la producción nacional, o que se realicen en condiciones tales que causen o amenacen causar daño grave a la rama de producción nacional que produce productos similares o directamente competidores. Estas se aplican al producto importado independientemente de la fuente de donde proceda.

En el régimen del Dr. Fabián Alarcón Rivera con fecha 10 de marzo de 1997 se decreto establecer una tarifa bajo cláusula de salvaguardia transitoria adicional a los niveles de los derechos Ad-valorem(%), del arancel de importaciones, lo cual ayudaría a recuperar el déficit de la caja fiscal.

<b>NIVEL ARANCEL NACIONAL (%)</b>	<b>% ADICIONAL SALVAGUARDIA</b>
0	2
3	3
5	5
10	5
15	8
20	10
<b>35</b>	5

**DEFINICIÓN DE ARANCEL:** Sistema de gravámenes que se aplica a la importación de las mercaderías para proteger la industria nacional o el área de una integración. Este genera recursos fiscales, orienta la estructura, el consumo o simplemente sirve para corregir los desequilibrios de la balanza de pagos.

Los tributos que se pagan en las importaciones a través del arancel se denominan derechos arancelarios y son el resultado de multiplicar el CIF por la tarifa arancelaria propia de cada mercadería.

#### **TRIBUTOS ARANCELARIOS:**

Tasa de modernización 0,1% CIF: Todas las importaciones a consumo deben pagar el uno por mil del valor CIF.

Tasa de Fodinfra: 0,5% del CIF

Impuesto valor agregado IVA: 12% CIF mas las tasas.

Corpei: 0,25 por mil del valor FOB de las importaciones mínimo de \$5.00

## **DUI: DOCUMENTO ÚNICO DE IMPORTACIÓN.**

Este esta integrado por 3 formularios los mismos que son los siguientes:

**FORMULARIO A:** Siempre debe estar presente, este debe obtener el visto bueno del banco corresponsal en forma previa al embarque de la mercadería y sirve para importar una sola subpartida arancelaria.

**FORMULARIO B:** Sirve cuando se quiere importar 2 o mas subpartidas arancelarias (hasta 4 subpartidas adicionales).

**FORMULARIO C:** Sirve para que el importador determine la autoliquidación de los tributos.

Si la mercadería a ser importada llega al país sin tener el visto bueno de parte del banco corresponsal, esta mercadería deberá ser reembarcada.

El plazo de validez del DUI una vez que es aprobado por el banco corresponsal si la mercadería no tiene ningún tipo de restricciones es indefinido y este sirve para un solo embarque. Si la mercadería tiene alguna restricción el plazo esta determinado en las debidas autorizaciones concedidas por los diferentes entes autorizados.

Cuando el valor de la mercadería tiene un valor FOB de 4000 Usd o mas se debe solicitar una verificación de inspección en origen a la verificadora con la que se desee trabajar estas pueden ser SGS, Bureau Veritas, Cotecna y ITS. Los valores por estos servicios serán hasta del 1% del valor FOB en caso de que la mercadería pase del valor de 18.000 USD o un valor mínimo de 180 USD.



ANEXOS

10.17 TABLAA11:

CUADRO DE RECAUDACIONES

PRODUCIDAS POR RÉGIMEN ESPECIAL (COURIER).

INFORMACIÓN CLASIFICADA  
POR LA CORPORACIÓN ADUANERA  
ECUATORIANA (CAE).

**REPORTE DE IMPORTACIONES POR RÉGIMEN ESPECIAL**  
**PERIODO: AÑOS 1999, 2000 y 2001**  
**ÁMBITO: NACIONAL**

REGIMEN	(Todas)		AÑO			Datos			Total Suma de CIF	Total %
	1999	2000	1999	2000	2001	1999	2000	2001		
PARTIDA	CIF	%	CIF	%	CIF	%	CIF	%	CIF	%
4804190000	\$71 603 771.03	11.56%	\$102 819 877.29	11.36%	\$76 267 410.05	4.86%	\$250 891 058.37	7.93%		
2711190000	\$8 564.89	0.00%	\$84 697 479.32	9.36%	\$148 548 797.92	9.07%	\$233 244 832.13	7.38%		
2710004990		0.00%	\$19.24	0.00%	\$138 498 481.09	8.48%	\$138 498 480.33	4.38%		
3901100000	\$26 862 484.50	4.31%	\$31 417 346.07	3.47%	\$24 883 031.72	1.52%	\$82 962 862.29	2.62%		
4804480000	\$17 819 884.71	2.88%	\$35 084 746.73	3.89%	\$28 283 479.64	1.73%	\$81 186 911.08	2.57%		
9802400000	\$32 700 779.22	5.28%		0.00%	\$47 942 044.08	2.93%	\$80 642 823.30	2.55%		
8703230000	\$11 418 320.01	1.84%	\$8 821 460.26	0.97%	\$52 871 719.75	3.23%	\$73 111 500.02	2.31%		
303410000	\$11 199 352.13	1.81%	\$19 483 149.76	2.15%	\$41 723 003.97	2.58%	\$72 405 505.88	2.29%		
9502390000		0.00%		0.00%	\$88 709 524.54	4.20%	\$88 709 524.54	2.77%		
4804110000	\$3 246 370.16	0.52%	\$27 206 890.44	3.01%	\$32 530 498.28	1.99%	\$52 982 758.98	1.69%		
9803230000	\$1 307 948.28	0.21%	\$2 849 955.89	0.29%	\$56 988 146.87	3.48%	\$60 944 051.04	1.93%		
7210120000	\$11 405 926.53	1.84%	\$25 477 675.98	2.81%	\$22 952 489.41	1.40%	\$59 836 091.90	1.89%		
8703220000	\$4 917 414.28	0.79%	\$3 450 351.66	0.38%	\$36 825 496.77	2.25%	\$45 193 252.71	1.43%		
4804590000	\$11 694 063.89	1.89%	\$16 112 124.61	1.78%	\$16 582 684.64	1.01%	\$44 398 853.14	1.40%		
4805100000	\$4 272 185.56	0.69%	\$17 596 628.28	1.94%	\$22 328 627.97	1.38%	\$44 196 441.81	1.40%		
8430490000	\$7 114 582.91	1.15%	\$27 172 083.70	3.00%	\$8 876 467.74	0.54%	\$43 163 134.35	1.37%		
8701200000	\$7 394 502.18	1.19%	\$2 403 893.51	0.27%	\$29 005 944.01	1.77%	\$38 804 339.70	1.23%		
8704220000	\$6 834 004.59	1.10%	\$4 791 059.47	0.53%	\$23 965 444.94	1.46%	\$35 590 509.00	1.13%		
2941909000	\$7 936 890.08	1.28%	\$10 392 631.81	1.15%	\$13 550 619.07	0.83%	\$31 880 140.98	1.01%		
8703240000	\$6 887 368.06	0.98%	\$7 570 495.96	0.84%	\$17 864 028.17	1.08%	\$31 321 889.21	0.99%		
4804390000	\$6 143 123.36	0.99%	\$10 826 344.07	1.20%	\$13 160 911.28	0.80%	\$30 130 378.71	0.95%		
3902100000	\$8 528 899.53	1.44%	\$8 519 801.53	0.94%	\$10 863 775.89	0.69%	\$27 917 777.95	0.89%		
5201000000	\$5 251 739.21	0.85%	\$10 897 511.39	1.18%	\$10 475 080.49	0.64%	\$26 414 330.08	0.84%		
8901202000		0.00%		0.00%	\$26 397 600.00	1.61%	\$26 397 600.00	0.83%		
3901200000	\$6 922 258.75	1.12%	\$8 839 764.27	0.98%	\$9 614 941.10	0.59%	\$25 376 964.12	0.80%		
4901990000	\$9 158 153.62	1.48%	\$6 875 153.04	0.76%	\$6 824 849.68	0.42%	\$22 858 156.34	0.72%		
7108130000	\$5 409 833.28	0.87%	\$8 211 128.23	0.91%	\$8 913 214.55	0.54%	\$22 534 176.06	0.71%		
8704230000	\$3 645 478.16	0.59%	\$3 141 342.71	0.35%	\$15 066 589.09	0.92%	\$21 853 409.96	0.69%		
303420000	\$1 073 496.59	0.17%	\$2 791 636.40	0.31%	\$17 816 866.20	1.08%	\$21 481 999.18	0.68%		
8403190000	\$2 268 276.89	0.37%	\$4 616 208.51	0.51%	\$13 827 085.34	0.83%	\$20 511 550.74	0.65%		
303490000	\$7 259 235.28	1.17%	\$4 300 817.90	0.48%	\$8 548 084.15	0.52%	\$20 108 137.33	0.64%		
8525201000	\$4 875 147.54	0.79%	\$12 048 726.35	1.33%	\$2 916 299.63	0.18%	\$19 840 173.52	0.63%		
8430410000	\$698 087.15	0.11%	\$51 297 725	0.06%	\$18 282 963.09	1.12%	\$18 492 647.49	0.62%		
9804000000	\$1 244 400.00	0.20%	\$473 300.00	0.05%	\$15 138 995.33	0.92%	\$16 851 695.02	0.53%		
1507100000	\$4 630 819.14	0.75%	\$5 221 075.31	0.58%	\$6 121 384.50	0.37%	\$15 873 278.95	0.51%		
7310280000	\$3 073 870.90	0.50%	\$6 287 872.66	0.69%	\$6 009 808.48	0.37%	\$15 351 150.04	0.49%		
8701900000	\$19 288.04	0.00%	\$216 578.92	0.02%	\$14 945 076.43	0.91%	\$15 190 924.39	0.48%		
8429590000	\$3 218 900.10	0.52%	\$1 074 485.51	0.12%	\$10 366 581.46	0.63%	\$14 658 977.07	0.46%		
8431490000	\$14 454.33	0.00%	\$42 721.14	0.00%	\$14 405 805.68	0.88%	\$14 462 981.15	0.46%		
8704310020	\$4 199 932.80	0.68%	\$786 468.53	0.09%	\$8 834 886.54	0.53%	\$13 621 269.17	0.43%		
8543200000	\$937 220.46	0.15%	\$3 289 871.19	0.36%	\$9 352 731.53	0.57%	\$13 589 823.18	0.43%		
8802120000	\$4 370 297.23	0.71%	\$4 811 278.41	0.51%	\$4 288 209.02	0.26%	\$13 270 782.68	0.42%		
8703210000	\$706 646.74	0.11%	\$3 458 812.02	0.38%	\$9 238 790.15	0.56%	\$12 404 248.91	0.39%		
4801000000	\$2 558 874.27	0.41%	\$4 081 344.98	0.45%	\$4 738 179.35	0.29%	\$11 358 398.80	0.36%		
8429110000	\$4 208 985.57	0.68%	\$1 528 469.32	0.17%	\$5 272 414.29	0.32%	\$11 005 988.18	0.35%		
8406000000	\$3 366 158.19	0.54%	\$3 915 259.75	0.43%	\$3 705 028.55	0.23%	\$10 986 443.49	0.35%		
3923290000	\$2 505 698.43	0.40%	\$1 967 637.72	0.21%	\$6 480 308.13	0.40%	\$10 853 645.28	0.34%		
1701990000	\$2 308 917.89	0.37%	\$3 872 789.18	0.41%	\$4 647 315.78	0.28%	\$10 829 022.85	0.34%		
4707100000	\$2 895 856.68	0.47%	\$5 800 293.59	0.64%	\$1 919 845.73	0.12%	\$10 615 996.00	0.34%		
8479890000	\$1 102 646.81	0.18%	\$7 042 649.50	0.78%	\$2 190 522.02	0.13%	\$10 335 818.33	0.33%		
3904102000	\$2 286 068.35	0.37%	\$4 074 306.91	0.45%	\$3 904 692.94	0.24%	\$10 265 058.20	0.32%		
7601200000		0.00%	\$2 038 443.78	0.23%	\$7 754 912.23	0.47%	\$9 793 356.01	0.31%		
7213910000	\$3 780 936.55	0.61%	\$3 646 298.60	0.40%	\$2 319 082.61	0.14%	\$9 746 317.76	0.31%		
8406820000	\$7 199 474.16	1.16%	\$2 357 830.72	0.26%	\$2 594.02	0.00%	\$9 558 989.90	0.30%		
8705909000	\$600 579.83	0.10%	\$3 983 474.03	0.43%	\$5 075 120.75	0.31%	\$9 558 174.61	0.30%		
3208900000	\$1 443 732.72	0.23%	\$3 854 366.21	0.43%	\$4 212 834.55	0.26%	\$9 510 933.48	0.30%		
8217900000	\$2 876 290.70	0.43%	\$3 741 147.94	0.41%	\$2 947 328.73	0.17%	\$9 284 767.37	0.29%		
9015801000	\$1 965 500.52	0.32%	\$2 762 718.26	0.31%	\$4 194 870.14	0.26%	\$8 923 088.92	0.28%		
9011100000	\$669 890.21	0.11%	\$4 737 067.78	0.52%	\$3 481 495.96	0.21%	\$8 969 456.85	0.28%		
1108120000	\$3 098 562.34	0.50%	\$2 780 147.98	0.31%	\$2 991 442.69	0.19%	\$8 870 153.00	0.28%		
4415200000	\$2 552 263.80	0.41%	\$3 104 666.63	0.34%	\$2 973 741.69	0.18%	\$8 630 672.12	0.27%		
4810320000	\$1 837.92	0.00%	\$8 117 089.29	0.90%	\$31 514.96	0.00%	\$8 162 422.17	0.26%		
8704210020	\$386 274.21	0.06%	\$1 251 098.43	0.14%	\$6 470 936.42	0.40%	\$8 108 309.06	0.26%		
9802301000	\$7 881 079.11	1.27%		0.00%		0.00%	\$7 881 079.11	0.25%		
2208300000	\$2 049 802.09	0.33%	\$2 321 505.56	0.26%	\$3 242 709.05	0.20%	\$7 614 016.70	0.24%		
8706009010	\$1 492 382.91	0.24%	\$405 528.80	0.04%	\$5 696 242.01	0.35%	\$7 594 153.72	0.24%		
4802529000	\$2 587 855.27	0.42%	\$1 875 472.31	0.21%	\$3 083 907.91	0.19%	\$7 546 335.49	0.24%		
2710004820		0.00%		0.00%	\$7 364 863.67	0.45%	\$7 364 863.67	0.23%		
8479100000	\$6 113 948.00	0.98%	\$766 350.97	0.08%	\$459 002.01	0.03%	\$7 339 301.98	0.23%		
9802309000	\$4 095 520.00	0.68%	\$2 908 620.00	0.32%	\$3 618 919.39	0.22%	\$6 626 050.39	0.21%		
7106120000	\$2 876 951.91	0.46%	\$3 153 328.77	0.36%	\$1 303 029.78	0.08%	\$7 333 009.48	0.23%		
3004902900	\$572 174.05	0.09%	\$2 872 951.63	0.30%	\$4 051 193.10	0.25%	\$7 277 078.78	0.23%		
3215190000	\$1 798 658.46	0.29%	\$2 574 461.37	0.28%	\$2 742 140.12	0.17%	\$7 115 260.95	0.23%		
2710004910		0.00%		0.00%	\$6 927 963.41	0.42%	\$6 927 963.41	0.22%		
8802201000	\$1 149 449.77	0.19%	\$2 857 404.76	0.32%	\$2 907 304.64	0.18%	\$6 914 159.17	0.22%		
7403110000		0.00%	\$2 818 986.88	0.29%	\$4 230 080.78	0.26%	\$6 849 067.65	0.22%		
9803900000	\$4 079 047.19	0.66%	\$1 851 503.83	0.19%	\$920 864.24	0.06%	\$6 651 415.26	0.21%		
3826980000	\$1 164 324.13	0.19%	\$2 178 078.43	0.24%	\$2 774 280.09	0.17%	\$6 116 682.65	0.19%		
1511100000		0.00%	\$1 757 974.17	0.19%	\$4 339 009.49	0.26%	\$6 096 983.66	0.19%		
3903190000	\$1 433 034.56	0.23%	\$2 830 948.00	0.29%	\$2 028 198.77	0.12%	\$6 093 180.33	0.19%		
2106100000	\$86 939.22	0.01%	\$2 048 358.38	0.23%	\$3 983 860.26	0.24%	\$6 079 157.96	0.19%		
9802110000	\$1 120 083.82	0.18%	\$1 759 500.00	0.02%	\$4 752 247.01	0.29%	\$6 050 840.63	0.19%		
713490000	\$1 993 389.34	0.32%	\$2 128 489	0.02%	\$1 962 996.89	0.11%	\$5 831 956.48	0.19%		
8409989000	\$2 157 069.71	0.35%	\$1 849 504.68	0.20%	\$1 844 186.39	0.10%	\$5 850 786.68	0.18%		
8404110000	\$33 108.11	0.01%	\$1 533 092.25	0.17%	\$4 079 728.20	0.25%	\$5 645 929.58	0.18%		
8702109000	\$870 248.22	0.14%	\$497 063.93	0.05%	\$4 190 740.04	0.26%	\$5 558 063.19	0.18%		
2710007900	\$106 334.88	0.02%	\$2 586 514.48	0.29%	\$2 811 580.55	0.17%	\$5 504 429.91	0.17%		
8429200000	\$2 811 490.33	0.42%	\$1 044 838.70	0.12%	\$1 720 354.87	0.11%	\$5 376 683.90	0.17%		
3081390000	\$1 802 750.38	0.29%	\$3 318 443.31	0.37%	\$205 795.00	0.01%	\$5 326 978.69	0.17%		
8422309000	\$224 069.05	0.04%	\$1 860 513.88	0.18%	\$3 409 114.86	0.21%	\$5 293 697.59	0.17%		
8429520000	\$274 558.28	0.04%	\$228 782.40	0.03%	\$4 652 198.05	0.29%	\$5 153 538.73	0.16%		
8901102000	\$528 150.00	0.08%	\$3 072 587.84	0.34%	\$1 539 527.84	0.09%	\$5 140 285.68	0.16%		
7208390000	\$776 891.57	0.13%	\$1 243 225.87	0.14%	\$3 084 558.61	0.19%	\$5 104 478.05	0.16%		
4002900000	\$1 212 825.69	0.20%	\$1 767 179.82	0.20%	\$2 063 502.40	0.13%	\$5 043 307.71	0.16%		
4810120000	\$1 315 583.09	0.21%	\$2 907 928.82	0.25%	\$1 328 430.33	0.08%	\$4 951 922.24	0.16%		
3809820000	\$899 111.21	0.15%	\$2 186 485.27	0.24%	\$1 800 980.39	0.11%	\$4 898 556.87	0.15%		
8803300000	\$2 178 321.42	0.35%	\$1 718 696.18	0.19%	\$934 027.11	0.06%	\$4 831 044.71	0.15%		
8429510000	\$253 618.47	0.04%	\$1 9							



7408110000	\$1 997 576,30	0,32%	\$684 701,47	0,07%	\$660 857,92	0,04%	\$3 322 935,69	0,11%
8308900000	\$719 789,89	0,12%	\$1 221 803,77	0,13%	\$1 343 081,47	0,08%	\$3 284 675,13	0,10%
8431430000	\$395 558,44	0,06%	\$2 127 347,23	0,24%	\$760 513,78	0,05%	\$3 283 419,45	0,10%
8528129000	\$116 890,00	0,02%	\$1 114 806,73	0,12%	\$1 968 722,94	0,12%	\$3 200 019,67	0,10%
9027801900	\$659 678,52	0,11%	\$1 255 148,61	0,14%	\$1 280 585,98	0,08%	\$3 195 413,11	0,10%
7214200000	\$1 333 105,04	0,22%	\$1 256 879,41	0,14%	\$801 884,39	0,04%	\$3 181 868,94	0,10%
9803220000	\$3 133 922,73	0,51%		0,00%		0,00%	\$3 133 922,73	0,10%
4811910000	\$457 402,30	0,07%	\$1 237 386,10	0,14%	\$1 431 724,41	0,09%	\$3 120 510,81	0,10%
1806310000	\$826 680,48	0,13%	\$1 181 843,75	0,13%	\$949 879,15	0,06%	\$2 958 383,36	0,09%
8705400000	\$484 503,51	0,08%	\$1 806 165,20	0,20%	\$622 006,51	0,04%	\$2 892 675,22	0,09%
5501300000	\$253 999,21	0,04%	\$1 672 820,50	0,18%	\$965 039,33	0,06%	\$2 891 959,04	0,09%
7207110000	\$881 218,36	0,14%	\$1 057 337,27	0,12%	\$925 016,05	0,05%	\$2 763 571,68	0,09%
1201090000		0,00%		0,00%	\$2 780 982,92	0,17%	\$2 780 982,92	0,09%
8703320000	\$843 440,44	0,14%	\$422 869,66	0,05%	\$1 480 776,77	0,09%	\$2 747 086,87	0,09%
5503200000	\$523 547,09	0,08%	\$955 488,39	0,11%	\$1 263 690,50	0,08%	\$2 742 726,97	0,09%
4821100000	\$740 836,16	0,12%	\$1 022 695,44	0,11%	\$972 256,17	0,06%	\$2 735 777,77	0,09%
8402190000	\$281 922,17	0,05%	\$1 179 139,11	0,13%	\$1 249 330,27	0,08%	\$2 720 391,55	0,09%
8471809000	\$942 693,93	0,15%	\$686 433,69	0,07%	\$1 095 000,72	0,07%	\$2 704 128,34	0,09%
7309000000	\$231 194,08	0,04%	\$517 536,31	0,05%	\$1 938 236,79	0,12%	\$2 686 967,18	0,09%
4811319000	\$1 430 335,72	0,23%	\$403 519,29	0,04%	\$845 932,48	0,05%	\$2 527 987,49	0,08%
4811910000	\$564 849,82	0,09%	\$890 833,04	0,10%	\$1 202 559,41	0,07%	\$2 648 242,27	0,08%
7208182000	\$444 837,70	0,07%	\$1 033 238,35	0,11%	\$1 142 217,26	0,07%	\$2 620 293,31	0,08%
9803240000		0,00%	\$100 457,23	0,01%	\$2 465 028,01	0,15%	\$2 565 485,24	0,08%
8704100000	\$390 694,69	0,06%	\$78 346,13	0,01%	\$2 058 057,05	0,13%	\$2 528 096,87	0,08%
8702809100	\$356 111,76	0,06%	\$108 107,64	0,01%	\$2 050 644,87	0,13%	\$2 514 864,27	0,08%
3920200000	\$811 737,56	0,13%	\$729 455,50	0,08%	\$960 097,66	0,06%	\$2 501 290,72	0,08%
8413819000	\$145 308,77	0,02%	\$50 261,99	0,01%	\$2 249 064,64	0,14%	\$2 444 635,40	0,08%
8471500000	\$2 037 375,59	0,33%	\$225 182,53	0,02%	\$172 592,87	0,01%	\$2 435 151,08	0,08%
8413600000	\$3 323,19	0,00%	\$1 884 171,07	0,21%	\$526 686,05	0,03%	\$2 424 180,31	0,08%
3061310000	\$301 273,12	0,05%	\$1 270 991,86	0,14%	\$792 173,54	0,05%	\$2 384 438,52	0,07%
8703330000	\$24 201,82	0,00%	\$81 797,65	0,01%	\$2 214 319,39	0,14%	\$2 320 319,68	0,07%
3505100000	\$680 495,37	0,11%	\$1 021 199,20	0,11%	\$610 658,47	0,04%	\$2 322 361,04	0,07%
7151090000	\$622 229,86	0,10%	\$862 027,57	0,10%	\$812 923,10	0,06%	\$2 297 179,53	0,07%
4802528000	\$478 452,42	0,08%	\$789 387,45	0,09%	\$1 019 770,52	0,06%	\$2 287 610,39	0,07%
7303000000		0,00%	\$2 127 059,97	0,24%	\$154 812,50	0,01%	\$2 281 872,47	0,07%
1702301000	\$891 130,49	0,14%	\$424 431,63	0,05%	\$956 853,37	0,06%	\$2 272 415,39	0,07%
1702302000	\$530 690,96	0,09%	\$808 427,01	0,09%	\$929 113,38	0,06%	\$2 268 221,35	0,07%
1507900000	\$377 828,11	0,06%	\$654 503,97	0,07%	\$1 174 478,31	0,07%	\$2 206 911,39	0,07%
9022200000	\$756 921,60	0,12%	\$728 343,56	0,08%	\$708 723,25	0,04%	\$2 191 988,41	0,07%
9015809000	\$1 495 169,74	0,24%	\$71 174,26	0,01%	\$538 938,85	0,03%	\$2 105 282,85	0,07%
4819200000	\$713 968,88	0,12%	\$855 220,42	0,07%	\$719 204,89	0,04%	\$2 098 394,19	0,07%
3105300000		0,00%	\$860 313,44	0,10%	\$1 234 917,22	0,08%	\$2 095 230,66	0,07%
4408109000	\$635 980,58	0,10%	\$652 985,22	0,07%	\$785 298,22	0,05%	\$2 074 242,02	0,07%
4804510000	\$177 914,48	0,03%	\$1 242 630,13	0,14%	\$569 790,02	0,03%	\$1 990 334,63	0,08%
8502121000	\$148 984,27	0,02%	\$1 218 911,50	0,13%	\$812 405,47	0,04%	\$1 975 379,17	0,08%
3104909000		0,00%	\$789 256,41	0,08%	\$1 202 784,00	0,07%	\$1 871 040,41	0,08%
8504401000	\$494 889,00	0,08%	\$785 270,64	0,09%	\$685 722,64	0,04%	\$1 865 982,28	0,08%
8217100000	\$442 763,49	0,07%	\$721 121,26	0,08%	\$751 516,83	0,05%	\$1 915 401,68	0,08%
4108000000	\$405 611,52	0,07%	\$718 828,89	0,08%	\$785 883,65	0,05%	\$1 910 325,16	0,08%
4804419000	\$478 025,04	0,08%	\$543 191,50	0,06%	\$1 431 891,50	0,09%	\$1 910 016,54	0,08%
3302108000	\$476 663,25	0,08%	\$722 220,87	0,08%	\$700 817,78	0,04%	\$1 899 802,00	0,08%
8901901090		0,00%		0,00%	\$1 869 625,44	0,11%	\$1 869 625,44	0,08%
2304000000	\$621 855,29	0,10%		0,00%	\$1 238 340,59	0,08%	\$1 859 185,98	0,08%
3923290010	\$690 964,17	0,11%	\$785 891,51	0,09%	\$324 359,49	0,02%	\$1 801 215,17	0,08%
4021090000	\$282 022,14	0,05%	\$321 814,14	0,04%	\$1 181 844,58	0,07%	\$1 795 680,84	0,08%
5209420000	\$191 009,22	0,03%	\$1 189 073,17	0,13%	\$408 541,14	0,02%	\$1 788 823,53	0,08%
4101300000	\$530 633,23	0,09%	\$655 925,83	0,09%	\$388 908,11	0,02%	\$1 775 487,17	0,08%
4811319000	\$1 748 800,08	0,28%		0,00%		0,00%	\$1 748 800,08	0,08%
4811383000	\$22 850,58	0,00%	\$489 301,42	0,05%	\$1 229 943,79	0,08%	\$1 741 957,77	0,08%
8428419000	\$141 895,16	0,02%		0,00%	\$1 571 187,64	0,10%	\$1 713 062,80	0,05%
9525203000	\$167 872,89	0,03%	\$919 386,91	0,10%	\$613 905,46	0,04%	\$1 701 185,26	0,05%
9538900000	\$859 054,58	0,14%	\$435 386,34	0,05%	\$368 016,14	0,02%	\$1 862 457,08	0,05%
7304210000		0,00%	\$15 414,42	0,00%	\$1 844 382,09	0,10%	\$1 859 796,51	0,05%
7208270000	\$248 799,86	0,04%	\$685 684,58	0,07%	\$731 045,89	0,04%	\$1 645 530,31	0,05%
8407290000	\$963 769,49	0,16%	\$428 316,09	0,05%	\$252 532,43	0,02%	\$1 644 818,01	0,05%
8502131000	\$252 957,00	0,04%	\$675 564,28	0,07%	\$701 452,79	0,04%	\$1 629 974,07	0,05%
7310100000	\$642 571,17	0,10%	\$575 121,15	0,06%	\$388 407,58	0,02%	\$1 606 998,80	0,05%
8438600000		0,00%	\$1 800 986,12	0,18%	\$413,07	0,00%	\$1 801 399,19	0,05%
1704901000	\$776 814,65	0,13%	\$612 435,95	0,08%	\$5 851,69	0,00%	\$1 595 102,18	0,05%
2856200000	\$806 239,75	0,13%	\$531 387,10	0,06%	\$810 678,89	0,05%	\$1 591 740,67	0,05%
8473300000	\$241 853,51	0,04%	\$345 171,11	0,06%	\$796 461,31	0,05%	\$1 581 485,93	0,05%
8704210090	\$239 691,62	0,04%	\$142 304,30	0,02%	\$1 195 024,43	0,07%	\$1 577 020,35	0,05%
4011100000	\$112 386,77	0,02%	\$433 679,55	0,05%	\$1 007 680,38	0,06%	\$1 553 728,70	0,05%
8413702900	\$67 877,72	0,01%	\$899 371,29	0,11%	\$495 292,22	0,03%	\$1 552 541,23	0,05%
9502100000	\$481 660,83	0,08%	\$276 276,05	0,03%	\$784 053,72	0,05%	\$1 551 990,60	0,05%
3210001000	\$468 863,33	0,08%	\$555 114,64	0,06%	\$519 317,05	0,03%	\$1 543 295,02	0,05%
1208100000	\$205 348,21	0,03%	\$1 319 040,54	0,15%		0,00%	\$1 524 388,75	0,05%
8471410000	\$219 748,18	0,04%	\$357 595,85	0,04%	\$941 101,51	0,06%	\$1 518 445,34	0,05%
9503800000	\$483 481,00	0,08%	\$325 955,85	0,04%	\$705 500,47	0,04%	\$1 514 937,32	0,05%
8716390000	\$396 836,31	0,06%	\$394 806,90	0,04%	\$721 481,73	0,04%	\$1 513 124,94	0,05%
2103902000	\$146 706,17	0,02%	\$663 378,12	0,07%	\$696 606,89	0,04%	\$1 508 891,18	0,05%
3923309000	\$362 201,17	0,06%	\$608 081,98	0,07%	\$534 730,93	0,03%	\$1 505 014,08	0,05%
4703110000	\$1 020 627,02	0,16%	\$343 650,16	0,04%	\$138 581,54	0,01%	\$1 502 826,72	0,05%
4804411000		0,00%	\$1 487 201,18	0,17%		0,00%	\$1 497 201,18	0,05%
3208491000	\$636 220,82	0,10%	\$408 415,97	0,05%	\$442 029,45	0,03%	\$1 486 666,24	0,05%
5208390000	\$748 759,06	0,12%	\$584 807,04	0,06%	\$162 174,06	0,01%	\$1 475 740,16	0,05%
8542120000	\$205 237,04	0,03%	\$136 797,63	0,02%	\$1 133 630,42	0,07%	\$1 475 865,09	0,05%
7311001000	\$387 660,33	0,06%	\$389 164,19	0,04%	\$712 231,19	0,04%	\$1 468 055,71	0,05%
8701300000	\$301 351,58	0,05%		0,00%	\$1 157 185,83	0,07%	\$1 458 537,39	0,05%
5603110000	\$311 704,76	0,05%	\$632 026,27	0,07%	\$495 796,67	0,03%	\$1 439 517,70	0,05%
7210500000	\$243 467,63	0,04%	\$877 139,28	0,10%	\$311 429,44	0,02%	\$1 432 035,35	0,05%
3902300000	\$81 900,63	0,01%	\$1 208 429,08	0,13%	\$140 851,53	0,01%	\$1 431 181,24	0,05%
8902002000		0,00%	\$458 980,00	0,05%	\$968 542,08	0,06%	\$1 425 502,08	0,05%
8517900000	\$307 017,58	0,05%	\$480 180,34	0,05%	\$657 751,18	0,04%	\$1 424 928,10	0,05%
9018909000	\$293 678,58	0,05%	\$538 658,16	0,07%	\$469 170,21	0,03%	\$1 424 965,95	0,05%
9527100000	\$58 374,52	0,01%	\$383 383,72	0,04%	\$975 052,19	0,06%	\$1 414 810,43	0,04%
8438102000	\$1 401 768,52	0,23%	\$2 847,55	0,00%	\$210,92	0,00%	\$1 404 627,00	0,04%
3923210000	\$608 099,83	0,10%	\$422 867,65	0,05%	\$369 323,07	0,02%	\$1 400 390,65	0,04%
3907990000	\$252 745,16	0,04%	\$821 043,90	0,09%	\$326 585,12	0,02%	\$1 400 374,18	0,04%
8414408000	\$15 319,00	0,00%	\$275 091,07	0,03%	\$1 099 758,73	0,07%	\$1 380 168,80	0,04%
2922112000		0,00%	\$515 916,00	0,06%	\$869 336,22	0,05%	\$1 385 252,22	0,04%
3923900000	\$222 191,15	0,04%	\$844 106,70	0,10%	\$214 343,32	0,01%	\$1 360 641,17	0,04%
3824108000	\$343 734,84	0,06%	\$373 184,23	0,04%	\$858 147,51	0,04%	\$1 375 068,58	0,04%
9501000000	\$309 558,35	0,05%	\$279 920,80	0,03%	\$784 639,41	0,05%	\$1 374 116,56	0,04%
8708989000	\$123 763,75	0,02%	\$508 843,89	0,06%	\$741 708,85	0,05%	\$1 374 118,49	



3921900000	\$671 669,96	0.11%	\$295 348,89	0.03%	\$197 715,60	0.01%	\$1 184 734,45	0.04%
8430500000	\$601 142,10	0.10%		0.00%	\$562 696,38	0.03%	\$1 163 838,48	0.04%
3917100000	\$465 007,85	0.08%	\$504 579,77	0.06%	\$191 970,83	0.01%	\$1 161 558,45	0.04%
9505100000	\$415 288,53	0.07%	\$73 802,95	0.01%	\$656 543,75	0.04%	\$1 145 835,23	0.04%
8422301000	\$234 031,36	0.04%	\$322 911,48	0.04%	\$585 635,13	0.04%	\$1 142 577,97	0.04%
1701119000	\$671 244,85	0.11%	\$455 144,84	0.05%	\$14 806,40	0.00%	\$1 140 895,89	0.04%
5503300000	\$148 903,10	0.02%	\$550 556,77	0.06%	\$433 681,74	0.03%	\$1 133 143,61	0.04%
4005200000	\$218 398,58	0.04%	\$475 836,42	0.05%	\$419 681,40	0.04%	\$1 113 714,81	0.04%
3906908000	\$172 439,93	0.03%	\$358 985,38	0.04%	\$580 266,89	0.03%	\$1 111 702,20	0.04%
2204210000	\$227 721,80	0.04%	\$296 760,23	0.03%	\$573 751,06	0.04%	\$1 098 233,09	0.03%
9506820000	\$119 912,28	0.02%	\$278 989,70	0.03%	\$701 208,40	0.04%	\$1 088 110,38	0.03%
9207900000	\$1 976,85	0.00%	\$338 411,92	0.04%	\$751 883,35	0.05%	\$1 083 271,92	0.03%
9802209000	\$786 067,13	0.13%	\$269 384,14	0.03%	\$31 370,10	0.00%	\$1 086 851,37	0.03%
3004201000	\$22 588,51	0.00%	\$275 428,07	0.03%	\$783 940,36	0.05%	\$1 081 957,94	0.03%
8504230000	\$72 711,72	0.01%		0.00%	\$993 849,42	0.06%	\$1 068 581,14	0.03%
8413500000	\$126 149,52	0.02%	\$465 076,60	0.05%	\$470 087,93	0.03%	\$1 061 314,05	0.03%
8481100000	\$37 280,83	0.01%	\$817 758,82	0.09%	\$817 758,82	0.01%	\$1 057 539,54	0.03%
4805809000	\$580 209,92	0.10%	\$465 054,43	0.05%	\$590 938,84	0.06%	\$1 055 284,35	0.03%
3907800000	\$231 444,52	0.04%	\$580 938,84	0.06%	\$228 194,82	0.01%	\$1 047 577,48	0.03%
4805909000	\$105 930,89	0.02%	\$878 411,98	0.10%	\$50 623,85	0.00%	\$1 035 966,70	0.03%
8480500000	\$377 788,45	0.06%	\$455 571,29	0.05%	\$184 943,13	0.01%	\$1 018 303,87	0.03%
2104101000	\$23 549,28	0.00%	\$50 951,54	0.01%	\$940 475,82	0.06%	\$1 014 876,84	0.03%
8439100000		0.00%	\$1 008 766,77	0.11%	\$809,39	0.00%	\$1 009 576,16	0.03%
8421198000	\$79 807,81	0.01%	\$470 672,76	0.05%	\$456 324,05	0.03%	\$1 006 804,82	0.03%
7607200000	\$45 898,50	0.01%	\$575 228,38	0.06%	\$382 040,58	0.02%	\$1 003 168,46	0.03%
7210490000	\$40 516,75	0.01%	\$385 808,79	0.04%	\$557 295,38	0.03%	\$993 820,92	0.03%
3808309000	\$197 691,30	0.03%	\$443 228,68	0.05%	\$348 343,36	0.02%	\$989 263,34	0.03%
1511900000		0.00%	\$12,26	0.00%	\$989 193,94	0.06%	\$989 206,20	0.03%
1006200000	\$980 602,11	0.16%		0.00%	\$427,26	0.00%	\$981 029,37	0.03%
5407510000	\$3 815,90	0.00%	\$357 291,84	0.04%	\$619 017,82	0.04%	\$980 125,56	0.03%
8471901000	\$401 249,42	0.06%	\$240 037,55	0.03%	\$333 802,35	0.02%	\$975 284,38	0.03%
8403100000	\$172 274,18	0.03%	\$273 421,75	0.03%	\$528 764,34	0.05%	\$874 480,27	0.03%
2009801200		0.00%	\$848 335,34	0.09%	\$111 013,75	0.01%	\$857 349,09	0.03%
7607190000	\$173 157,24	0.03%	\$425 985,96	0.05%	\$339 588,88	0.02%	\$838 731,78	0.03%
8539909000	\$33 330,88	0.01%	\$332 655,81	0.04%	\$567 221,15	0.03%	\$833 207,64	0.03%
8429400000	\$471 141,28	0.08%	\$304 744,69	0.03%	\$155 025,56	0.01%	\$830 911,53	0.03%
4804420000		0.00%	\$533 176,76	0.06%	\$391 299,75	0.02%	\$824 476,51	0.03%
9503410000	\$484 303,59	0.08%	\$142 577,20	0.02%	\$288 081,58	0.02%	\$814 962,37	0.03%
3004401900		0.00%	\$346 228,79	0.04%	\$563 319,28	0.03%	\$809 548,07	0.03%
6011000000	\$247 710,81	0.04%	\$659 252,95	0.07%		0.00%	\$806 983,76	0.03%
3912390000		0.00%	\$421 475,31	0.05%	\$483 323,11	0.03%	\$804 798,42	0.03%
3206499000	\$237 954,36	0.04%	\$400 436,00	0.04%	\$264 844,39	0.02%	\$803 234,75	0.03%
3301240000	\$152 124,57	0.02%	\$284 882,06	0.03%	\$482 443,32	0.03%	\$800 429,95	0.03%
5119990000	\$1 819 895,72	0.30%	\$10 277,50	0.00%	\$861 111,71	0.05%	\$800 286,93	0.03%
8504330000	\$213 177,90	0.03%		0.00%	\$669 534,94	0.04%	\$801 712,84	0.03%
9503300000	\$252 921,09	0.04%	\$134 277,08	0.01%	\$490 859,27	0.03%	\$800 057,44	0.03%
8529102000	\$16 176,10	0.00%	\$493 310,60	0.05%	\$367 658,00	0.02%	\$800 144,70	0.03%
9701100000	\$680 674,80	0.11%	\$5 801,29	0.00%	\$187 192,77	0.01%	\$800 688,86	0.03%
4808100000	\$298 519,58	0.05%	\$355 600,87	0.04%	\$215 284,59	0.01%	\$800 405,04	0.03%
3920410000	\$345 253,15	0.06%	\$128 678,23	0.01%	\$392 083,27	0.02%	\$800 014,65	0.03%
3823100000	\$331 558,22	0.05%	\$222 857,76	0.02%	\$304 586,12	0.02%	\$800 012,10	0.03%
8474389000	\$13 478,41	0.00%	\$127 928,38	0.01%	\$717 278,22	0.04%	\$800 886,01	0.03%
3906200000	\$486 969,06	0.08%	\$141 149,33	0.02%	\$228 652,13	0.01%	\$800 756,52	0.03%
3918100000	\$283 674,53	0.05%	\$350 680,95	0.04%	\$222 324,29	0.01%	\$800 558,77	0.03%
7408190000	\$189 872,78	0.03%	\$268 886,73	0.03%	\$380 758,77	0.02%	\$800 520,28	0.03%
4805909000	\$128 068,22	0.02%	\$65 130,84	0.01%	\$654 604,18	0.04%	\$800 802,94	0.03%
8716400000	\$337 788,47	0.05%	\$227 737,98	0.03%	\$275 745,73	0.02%	\$800 273,18	0.03%
8421230000	\$289 117,58	0.05%	\$205 429,37	0.02%	\$333 451,09	0.02%	\$800 988,04	0.03%
8515310000		0.00%		0.00%	\$838 619,71	0.05%	\$800 819,71	0.03%
8474209000	\$181 480,03	0.03%	\$219 080,20	0.02%	\$434 180,42	0.03%	\$800 740,65	0.03%
9419891000	\$27,88	0.00%		0.00%	\$832 482,30	0.05%	\$800 510,19	0.03%
6912000000	\$53 471,06	0.01%	\$130 274,93	0.01%	\$644 136,34	0.04%	\$800 882,33	0.03%
8481809000	\$157 844,71	0.03%	\$360 886,08	0.04%	\$307 183,72	0.02%	\$800 914,51	0.03%
6404190000	\$227 969,19	0.04%	\$171 548,96	0.02%	\$424 042,44	0.03%	\$800 580,59	0.03%
9418999000	\$292 292,80	0.05%	\$281 346,27	0.03%	\$242 843,13	0.01%	\$800 282,00	0.03%
3259156,81		0.04%	\$252 382,99	0.03%	\$303 446,32	0.02%	\$800 986,12	0.03%
3909500000	\$539 296,20	0.09%	\$155 413,20	0.02%	\$119 421,63	0.01%	\$800 131,03	0.03%
7308908000	\$527 988,21	0.09%	\$84 927,62	0.01%	\$198 538,14	0.01%	\$800 320,97	0.03%
4802000000	\$175 582,90	0.03%	\$8 333,86	0.00%	\$154 352,20	0.01%	\$800 249,86	0.03%
3004391000	\$8 020,24	0.00%	\$174 481,31	0.02%	\$623 950,68	0.04%	\$800 452,21	0.03%
4202991000	\$130 200,16	0.02%	\$77 541,59	0.01%	\$589 284,51	0.04%	\$800 026,28	0.03%
8438802000	\$114 485,90	0.02%		0.00%	\$675 795,38	0.04%	\$800 271,28	0.03%
8539901000	\$115 433,49	0.02%	\$396 184,15	0.04%	\$277 635,30	0.02%	\$800 252,94	0.02%
6506900000	\$123 251,30	0.02%	\$179 912,81	0.02%	\$482 796,80	0.03%	\$800 960,91	0.02%
8471490000	\$489 512,83	0.08%	\$181 808,01	0.02%	\$108 433,55	0.01%	\$800 754,39	0.02%
9410900000	\$60 642,37	0.01%	\$62 798,71	0.01%	\$656 244,42	0.04%	\$800 685,50	0.02%
3102100000		0.00%		0.00%	\$774 825,48	0.05%	\$800 825,48	0.02%
8471100000	\$350 109,19	0.06%	\$155 245,18	0.02%	\$286 950,43	0.02%	\$800 304,80	0.02%
7601100000	\$177 280,49	0.03%	\$237 199,92	0.03%	\$350 663,47	0.02%	\$800 143,98	0.02%
3203001900	\$102 079,87	0.02%	\$230 369,10	0.03%	\$430 897,94	0.03%	\$800 446,71	0.02%
9486920000	\$353 069,85	0.06%	\$367 633,43	0.06%	\$41 722,36	0.00%	\$800 625,64	0.02%
2711110000		0.00%		0.00%	\$749 187,18	0.05%	\$800 187,18	0.02%
7311008000	\$288 672,22	0.05%	\$258 470,08	0.03%	\$192 228,10	0.01%	\$800 370,40	0.02%
3803000000	\$199 346,16	0.03%	\$232 474,30	0.03%	\$307 172,85	0.02%	\$800 993,31	0.02%
1005902000	\$235 197,89	0.04%	\$308 904,88	0.03%	\$181 337,71	0.01%	\$800 440,48	0.02%
1801001000	\$733 359,04	0.12%		0.00%		0.00%	\$800 359,04	0.02%
1905900000	\$154 414,05	0.02%	\$83 872,64	0.01%	\$489 878,35	0.03%	\$800 165,04	0.02%
4804290000	\$444 757,54	0.07%	\$280 872,04	0.03%		0.00%	\$800 629,58	0.02%
8479900000	\$6 770,42	0.00%	\$72 859,79	0.01%	\$645 448,35	0.04%	\$800 078,56	0.02%
2207100000		0.00%	\$719 101,34	0.08%		0.00%	\$800 101,34	0.02%
8466300000	\$705 057,32	0.11%	\$6 187,15	0.00%	\$3 097,46	0.00%	\$800 341,83	0.02%
3907300000	\$84 080,78	0.01%	\$281 510,95	0.03%	\$349 941,49	0.02%	\$800 533,22	0.02%
3908101900	\$52 483,22	0.01%	\$141 047,16	0.01%	\$214 643,43	0.02%	\$800 704,74	0.02%
8485809000	\$6 471,85	0.00%	\$90 102,00	0.01%	\$610 832,49	0.04%	\$800 506,14	0.02%
9018190000	\$318 424,32	0.05%	\$344 075,63	0.04%	\$42 795,63	0.00%	\$800 295,58	0.02%
8427200000	\$54 779,69	0.01%	\$641 486,20	0.07%	\$8 384,50	0.00%	\$800 680,39	0.02%
8502111000	\$8 938,47	0.00%	\$219 689,08	0.02%	\$474 369,78	0.03%	\$800 997,33	0.02%
3915900000		0.00%	\$393 395,12	0.04%	\$309 178,25	0.02%	\$800 573,37	0.02%
8207192100	\$431 749,35	0.07%	\$42 729,57	0.00%	\$221 198,13	0.01%	\$800 677,05	0.02%
6402980000	\$81 986,26	0.01%	\$230 750,56	0.03%	\$382 518,94	0.02%	\$800 258,76	0.02%
2402202000	\$104 183,73	0.02%	\$128 884,71	0.01%	\$460 377,40	0.03%	\$800 455,84	0.02%
5402420000	\$316 266,82	0.05%	\$151 607,85	0.02%	\$221 488,26	0.01%	\$800 363,83	0.02%
6405900000	\$119 989,44	0.02%	\$435 852,05	0.05%	\$225 080,08	0.01%	\$800 801,57	0.02%
8536509000	\$231 373,08	0.04%	\$327 578,04	0.04%	\$119 952,28	0.01%	\$800 803,40	0.02%
4408930000		0.00%	\$308 256,06	0.03%	\$389 528,26	0.02%	\$800 320,32	0.02%
2832100000	\$380 142,86	0.06%	\$185 369,24	0.02%	\$129 917,15	0.01%	\$800 429,25	0.02%
5513490000	\$3 454,75	0.00%	\$526 110,06	0.06%	\$143 470,81	0.01%	\$800 035,62	0.02%
7308901000	\$235 235,27	0.04%	\$381 948,78	0.04%	\$55 711,37	0.00%	\$800 896,42	0.02%
7312108000	\$39 736,62	0.						



482390000	\$211 042.81	0.03%	\$7 466.27	0.00%	\$377 984.94	0.02%	\$586 494.02	0.02%
9007190000	\$501 716.11	0.08%	\$82 406.08	0.01%	\$8 527.27	0.00%	\$582 849.46	0.02%
8521900000	\$36 854.78	0.01%	\$260 182.87	0.03%	\$294 946.82	0.02%	\$581 984.47	0.02%
8477100000	\$577 691.79	0.08%	\$12 875.73	0.00%	\$751.76	0.00%	\$581 318.28	0.02%
4807900000	\$288 027.55	0.05%	\$244 869.78	0.03%	\$56 128.78	0.00%	\$580 028.11	0.02%
8502138000	\$1 123 657.63	0.00%	\$25 602.00	0.00%	\$561 804.05	0.03%	\$580 206.05	0.02%
9018120000	\$250 882.06	0.04%	\$51 443.89	0.01%	\$407 435.54	0.01%	\$580 206.06	0.02%
8411910000	\$515 183.93	0.08%	\$319 989.93	0.04%		0.00%	\$579 831.99	0.02%
8482100000	\$103 337.81	0.02%	\$18 278.98	0.00%	\$45 413.74	0.00%	\$579 876.65	0.02%
8506900000	\$772.12	0.00%	\$173 087.09	0.02%	\$300 954.44	0.02%	\$577 379.34	0.02%
9026201900	\$27 457.76	0.00%	\$555 748.55	0.06%	\$16 304.56	0.00%	\$572 825.23	0.02%
4823110000	\$136 961.50	0.02%	\$8 449.40	0.00%	\$536 304.72	0.03%	\$570 210.88	0.02%
4103900000		0.00%	\$163 301.91	0.02%	\$289 162.36	0.02%	\$568 425.77	0.02%
8428600000		0.00%	\$377 958.57	0.04%	\$188 896.62	0.01%	\$568 955.19	0.02%
6911100000	\$163 233.44	0.03%	\$50 863.89	0.01%	\$563 895.78	0.03%	\$563 895.78	0.02%
3824909900	\$85 809.47	0.01%	\$281 468.10	0.03%	\$347 443.15	0.02%	\$561 540.48	0.02%
8531100000	\$37 088.28	0.01%	\$173 158.54	0.02%	\$192 871.28	0.03%	\$559 848.83	0.02%
8514400000	\$556 315.63	0.09%		0.00%	\$349 643.39	0.02%	\$558 890.21	0.02%
8487899000	\$6 559.91	0.00%	\$33 311.44	0.00%		0.00%	\$558 315.63	0.02%
8446300000	\$459 886.70	0.07%		0.00%	\$515 899.42	0.03%	\$557 750.87	0.02%
3904229000	\$51 486.60	0.01%	\$254 834.40	0.03%	\$95 285.00	0.01%	\$554 871.70	0.02%
9411210000	\$552 791.10	0.09%		0.00%	\$248 059.09	0.02%	\$554 380.09	0.02%
2918211000		0.00%	\$258 039.80	0.00%		0.00%	\$552 791.10	0.02%
3908900000	\$8 394.22	0.00%	\$164 198.55	0.02%	\$289 749.55	0.02%	\$548 789.35	0.02%
5608190000	\$40 967.09	0.01%	\$341 176.28	0.04%	\$370 206.33	0.02%	\$542 798.10	0.02%
9506510000	\$57 089.26	0.01%	\$189 139.89	0.02%	\$158 280.02	0.01%	\$540 423.39	0.02%
3924900000	\$150 014.53	0.02%	\$111 158.86	0.01%	\$279 843.56	0.02%	\$531 052.71	0.02%
3209900000	\$55 366.10	0.01%	\$263 221.81	0.03%	\$269 658.19	0.02%	\$530 831.58	0.02%
3701301000	\$48 196.82	0.01%	\$201 214.05	0.02%	\$211 842.22	0.01%	\$530 530.13	0.02%
9023000000	\$272 289.14	0.04%	\$126 823.93	0.01%	\$277 736.43	0.02%	\$527 147.30	0.02%
7805110000	\$135 570.30	0.02%	\$361 515.40	0.04%	\$128 415.73	0.01%	\$524 508.80	0.02%
3928901000	\$48 070.19	0.01%	\$340 032.65	0.04%	\$160 652.98	0.01%	\$522 168.38	0.02%
8413400000	\$204 159.06	0.03%	\$55 318.50	0.01%	\$45 807.64	0.00%	\$521 510.59	0.02%
8413820000	\$21 871.31	0.00%	\$89 731.34	0.01%	\$417 424.55	0.03%	\$520 813.24	0.02%
2939300000	\$507 115.76	0.08%	\$31 220.01	0.00%	\$224 243.55	0.01%	\$518 133.95	0.02%
2918140000	\$73 869.53	0.01%	\$10 468.12	0.00%	\$464 727.64	0.03%	\$517 818.96	0.02%
9015201000	\$18 161.56	0.00%	\$265 476.96	0.03%	\$178 143.94	0.01%	\$517 583.88	0.02%
3812309000	\$225 683.05	0.04%	\$24 579.93	0.00%	\$472 358.27	0.03%	\$516 098.76	0.02%
2009600000	\$273 229.59	0.04%	\$205 889.96	0.02%	\$84 424.70	0.01%	\$515 997.71	0.02%
2917330000	\$174 785.92	0.03%	\$183 103.48	0.02%	\$59 839.03	0.00%	\$515 972.10	0.02%
6103430000	\$44 222.77	0.01%	\$222 075.83	0.02%	\$119 074.45	0.01%	\$515 936.20	0.02%
8452290000	\$88 625.15	0.01%	\$103 370.77	0.01%	\$364 708.87	0.02%	\$512 302.41	0.02%
3207401000	\$192 439.36	0.03%	\$133 785.62	0.01%	\$289 142.54	0.02%	\$511 533.31	0.02%
3206180000	\$7 020.30	0.00%	\$189 226.78	0.02%	\$130 055.35	0.01%	\$510 226.49	0.02%
2071140000	\$198 279.38	0.03%	\$82 301.86	0.01%	\$420 527.91	0.03%	\$509 850.07	0.02%
1902190000	\$421 846.73	0.07%	\$308 679.50	0.03%		0.00%	\$508 858.88	0.02%
8413819000	\$103 813.87	0.02%	\$58 448.25	0.01%	\$24 988.51	0.00%	\$505 283.49	0.02%
8508101800	\$1 302.75	0.00%	\$88 988.28	0.01%	\$301 515.81	0.02%	\$504 427.96	0.02%
8408100000	\$383 415.12	0.06%	\$453 878.92	0.05%	\$49 126.72	0.00%	\$504 308.39	0.02%
5609000000	\$322 732.72	0.05%	\$45 252.95	0.00%	\$73 835.37	0.00%	\$502 503.44	0.02%
6903109000	\$208 480.18	0.03%	\$158 322.22	0.02%	\$20 714.71	0.00%	\$501 789.65	0.02%
8504900000	\$148 688.67	0.02%	\$289 128.95	0.03%		0.00%	\$497 808.13	0.02%
8704320000	\$23 556.22	0.00%	\$232 357.56	0.03%	\$116 345.38	0.01%	\$497 391.61	0.02%
8422409000	\$358 635.76	0.06%	\$107 680.23	0.01%	\$366 028.87	0.02%	\$497 283.32	0.02%
3004501000	\$31 944.86	0.01%	\$24 389.28	0.00%	\$112 270.15	0.00%	\$496 271.17	0.02%
6108100000	\$78 388.95	0.01%	\$204 867.42	0.02%	\$259 615.04	0.02%	\$495 026.32	0.02%
3808900000	\$39 873.89	0.01%	\$140 850.26	0.02%	\$277 808.19	0.02%	\$492 026.22	0.02%
7010840000	\$161 809.99	0.03%	\$83 967.84	0.01%	\$370 411.16	0.02%	\$494 052.99	0.02%
9504300000	\$51 377.14	0.01%	\$179 095.17	0.02%	\$152 981.00	0.01%	\$493 888.24	0.02%
5402330000		0.00%	\$315 805.22	0.03%	\$119 631.38	0.01%	\$488 813.74	0.02%
7208270000		0.00%	\$200 780.79	0.02%	\$284 579.89	0.02%	\$485 380.78	0.02%
9503490000	\$163 729.10	0.03%	\$484 856.24	0.00%	\$484 856.24	0.03%	\$484 856.24	0.02%
8537100000	\$84 014.52	0.01%	\$131 380.54	0.01%	\$187 853.19	0.01%	\$482 962.82	0.02%
9508000000	\$173 515.03	0.03%	\$287 094.33	0.03%	\$110 723.67	0.01%	\$481 832.52	0.02%
8418910000	\$470 608.15	0.08%	\$113 077.85	0.01%	\$194 636.31	0.01%	\$481 229.12	0.02%
7209160000	\$76 952.75	0.01%	\$285 488.35	0.03%	\$5 594.97	0.00%	\$478 203.12	0.02%
9403800000	\$122 083.43	0.02%	\$96 884.85	0.01%	\$113 192.66	0.01%	\$475 633.76	0.02%
8428190000		0.00%	\$92 612.02	0.01%	\$294 688.11	0.02%	\$475 437.39	0.02%
4002191100		0.00%		0.00%	\$379 796.05	0.01%	\$472 026.01	0.01%
3305800000	\$10 985.51	0.00%	\$127 788.22	0.01%	\$472 208.99	0.03%	\$472 208.95	0.01%
8443300000		0.00%	\$1 358.20	0.00%	\$332 905.08	0.02%	\$471 678.81	0.01%
3919900000	\$143 826.84	0.02%	\$96 607.72	0.01%	\$469 463.63	0.03%	\$470 821.83	0.01%
6110200000	\$100 825.69	0.02%	\$60 669.75	0.02%	\$229 957.78	0.01%	\$470 392.35	0.01%
8438900000	\$300 009.91	0.05%	\$144 488.81	0.02%	\$224 772.13	0.01%	\$470 098.63	0.01%
8901101010	\$448 381.80	0.07%	\$60 669.75	0.01%	\$108 877.94	0.01%	\$469 567.60	0.01%
7217300010	\$298 623.15	0.05%		0.00%	\$17 376.58	0.00%	\$465 758.38	0.01%
8426999000	\$140 677.61	0.02%	\$89 477.66	0.01%	\$75 874.56	0.00%	\$464 875.37	0.01%
8527390000	\$3 172.10	0.00%	\$80 389.87	0.00%	\$321 967.83	0.02%	\$462 845.44	0.01%
8439990000	\$129 339.52	0.02%	\$134 081.21	0.01%	\$377 410.40	0.01%	\$460 971.37	0.01%
9506910000	\$45 487.00	0.01%	\$211 391.86	0.02%	\$194 588.02	0.01%	\$457 896.75	0.01%
7210900000	\$54 069.04	0.01%	\$389 158.39	0.04%	\$80 246.57	0.00%	\$457 801.80	0.01%
3204800000	\$263 863.81	0.04%	\$118 002.19	0.01%	\$34 123.40	0.00%	\$457 350.91	0.01%
6001990000	\$84 450.63	0.01%	\$309 236.23	0.03%	\$75 227.07	0.00%	\$457 092.87	0.01%
9405109000	\$76 037.24	0.01%	\$119 051.70	0.01%	\$58 465.85	0.00%	\$452 152.51	0.01%
2918120000	\$206 496.18	0.03%	\$179 521.05	0.02%	\$256 856.02	0.02%	\$451 944.96	0.01%
3302900000	\$108 864.33	0.02%	\$63 812.93	0.00%	\$63 812.93	0.00%	\$449 830.16	0.01%
8479820000	\$95 529.23	0.02%	\$213 844.67	0.02%	\$124 410.65	0.01%	\$448 919.65	0.01%
7326900000	\$51 291.57	0.01%	\$81 120.39	0.01%	\$269 551.23	0.02%	\$445 200.85	0.01%
9011200000	\$215 578.73	0.03%	\$196 590.96	0.02%	\$196 720.18	0.01%	\$444 802.71	0.01%
8483109100	\$368 400.52	0.06%	\$228 903.63	0.03%		0.00%	\$444 482.36	0.01%
9506999000	\$129 028.22	0.02%	\$46 142.38	0.01%	\$27 212.56	0.00%	\$441 755.46	0.01%
8418999000	\$24 306.78	0.00%	\$62 445.98	0.01%	\$20 185.35	0.02%	\$441 659.55	0.01%
9032100000	\$75 024.89	0.01%	\$124 259.70	0.01%	\$282 562.82	0.02%	\$441 129.40	0.01%
4802521000	\$112 087.19	0.02%	\$34 887.58	0.00%	\$80 346.57	0.00%	\$437 801.64	0.01%
8425429000	\$26 822.96	0.00%	\$207 057.91	0.02%	\$117 785.94	0.01%	\$437 501.91	0.01%
2206000000	\$22 701.73	0.00%	\$207 336.33	0.02%	\$202 002.03	0.00%	\$436 161.32	0.01%
8803100000	\$33 419.79	0.01%	\$18 838.22	0.00%	\$393 782.90	0.01%	\$435 422.85	0.01%
5404101000	\$98 953.54	0.02%	\$296 596.54	0.03%	\$103 465.45	0.01%	\$433 481.78	0.01%
8205900000	\$38 841.03	0.01%	\$270 197.75	0.03%	\$62 922.71	0.00%	\$432 074.00	0.01%
8203420000	\$57 024.91	0.01%	\$2 140.71	0.00%	\$380 081.19	0.02%	\$432 062.92	0.01%
7208520000		0.00%	\$55 878.97	0.01%	\$318 664.22	0.02%	\$431 586.10	0.01%
5209320000	\$208 630.72	0.03%	\$230 939.17	0.03%	\$200 304.71	0.01%	\$431 243.88	0.01%
9032900000	\$3 851.60	0.00%	\$180 863.77	0.02%	\$40 709.03	0.00%	\$431 203.52	0.01%
8205200000	\$75 024.89	0.01%	\$240 681.48	0.03%	\$183 181.89	0.01%	\$427 734.87	0.01%
2402201000	\$424 188.32	0.07%	\$71 301.33	0.01%	\$281 291.40	0.02%	\$427 800.19	0.01%
8418989900	\$272 639.58	0.04%	\$2 800.87	0.00%		0.00%	\$426 980.19	0.01%
2935000000	\$15 772.68	0.00%	\$41 807.86	0.00%	\$111 936.21	0.01%	\$426 383.85	0.01%
2936900000	\$14 344.32	0.00%	\$189 515.13	0.02%	\$129 788.48	0.01%	\$425 054.29	0.01%
6203430000	\$49 311.06	0.01%	\$258 828.77	0.03%	\$153 867.59</			



8712001000	\$89 878,32	0,01%	\$44 862,96	0,00%	\$241 720,70	0,01%	\$376 461,98	0,01%
5703300000	\$49 574,11	0,01%	\$90 411,98	0,01%	\$236 230,78	0,01%	\$376 216,88	0,01%
8105100000	\$110 634,31	0,02%	\$73 781,36	0,01%	\$180 160,40	0,01%	\$374 576,07	0,01%
6307908000	\$73 851,93	0,01%	\$238 410,01	0,03%	\$81 702,25	0,00%	\$373 964,09	0,01%
8481806000	\$73 730,46	0,01%	\$192 218,80	0,02%	\$107 484,94	0,01%	\$373 434,20	0,01%
8515800000	\$44 614,97	0,01%	\$19 810,88	0,00%	\$324 898,89	0,02%	\$373 225,74	0,01%
8544200000	\$10 988,70	0,00%	\$254 882,33	0,03%	\$106 298,75	0,01%	\$372 280,78	0,01%
7616899000	\$110 319,03	0,02%	\$72 268,98	0,01%	\$188 747,71	0,01%	\$371 336,83	0,01%
3301909000	\$76 302,48	0,01%	\$118 593,51	0,01%	\$175 388,06	0,01%	\$370 294,05	0,01%
8406917000	\$171 300,05	0,03%	\$61 885,30	0,01%	\$136 531,59	0,01%	\$368 726,94	0,01%
7216330000		0,00%		0,00%	\$369 082,26	0,02%	\$368 082,26	0,01%
8421219000	\$70 889,92	0,01%	\$251 589,94	0,03%	\$45 822,43	0,00%	\$368 301,99	0,01%
7312900000	\$108 152,88	0,02%	\$230 327,79	0,03%	\$27 458,17	0,00%	\$366 938,84	0,01%
8518500000	\$280 947,83	0,04%	\$39 292,71	0,00%	\$66 158,81	0,00%	\$366 399,35	0,01%
9009210000	\$74 297,21	0,01%	\$149 774,40	0,02%	\$141 977,46	0,01%	\$366 049,07	0,01%
2106902000	\$106 609,71	0,02%	\$257 821,19	0,03%		0,00%	\$364 430,90	0,01%
8601200000	\$309 459,84	0,05%	\$54 570,00	0,01%		0,00%	\$364 029,84	0,01%
8447120000		0,00%	\$300 826,92	0,03%	\$62 477,23	0,00%	\$363 104,15	0,01%
8408902000	\$180 912,91	0,03%	\$116 820,48	0,01%	\$63 822,40	0,00%	\$361 355,79	0,01%
3207201000	\$44 201,47	0,01%	\$208 676,82	0,02%	\$18 491,78	0,01%	\$360 299,87	0,01%
3906100000	\$238 731,04	0,04%	\$65 661,75	0,01%	\$35 456,83	0,00%	\$359 849,62	0,01%
8438809000	\$148 256,85	0,02%	\$10 383,14	0,00%	\$198 870,84	0,01%	\$358 510,83	0,01%
8413811000	\$28 238,69	0,00%	\$144 653,54	0,02%	\$183 548,15	0,01%	\$356 440,38	0,01%
8518400000	\$200 853,85	0,03%	\$22 054,89	0,00%	\$133 476,30	0,01%	\$356 394,64	0,01%
8602100000		0,00%	\$355 718,68	0,04%		0,00%	\$355 718,68	0,01%
8482299000	\$1 421,99	0,00%	\$318 234,98	0,04%	\$35 710,80	0,00%	\$355 387,77	0,01%
8716100000		0,00%	\$353 910,43	0,04%		0,00%	\$353 910,43	0,01%
8424300000	\$49 526,73	0,01%	\$80 046,24	0,01%	\$223 121,87	0,01%	\$352 694,64	0,01%
8515390000	\$4 777,76	0,00%	\$31 364,25	0,00%	\$318 300,24	0,02%	\$352 442,25	0,01%
8602001000	\$54 852,86	0,01%	\$117 883,70	0,01%	\$178 081,55	0,01%	\$350 818,11	0,01%
7210410000		0,00%		0,00%	\$350 280,00	0,02%	\$350 280,00	0,01%
9504901000	\$137 251,55	0,02%	\$64 131,81	0,01%	\$165 401,58	0,01%	\$348 964,94	0,01%
2835310000	\$73 060,40	0,01%	\$45 806,05	0,01%	\$228 798,62	0,00%	\$347 668,07	0,01%
2823001000	\$308 452,47	0,05%	\$38 168,00	0,00%		0,00%	\$347 620,47	0,01%
3815110000	\$144 605,95	0,02%	\$120 165,10	0,01%	\$81 718,13	0,00%	\$346 490,18	0,01%
4202121000	\$31 383,86	0,01%	\$31 814,51	0,00%	\$281 639,71	0,02%	\$344 818,08	0,01%
9031808900	\$78 174,69	0,01%	\$207 038,73	0,02%	\$57 255,93	0,00%	\$342 489,35	0,01%
2072500000	\$191 007,57	0,03%	\$147 938,09	0,02%		0,00%	\$338 846,66	0,01%
7002390000	\$17 337,18	0,00%	\$157 385,30	0,02%	\$164 153,93	0,01%	\$338 858,41	0,01%
2710008000	\$18 405,18	0,00%	\$133 463,83	0,01%	\$181 605,47	0,01%	\$333 474,48	0,01%
7219340000	\$10 064,41	0,00%	\$268 682,58	0,03%	\$53 026,51	0,00%	\$332 773,50	0,01%
8708399000	\$70 491,49	0,01%	\$171 493,16	0,02%	\$90 081,49	0,01%	\$332 066,14	0,01%
8471700000	\$122 686,94	0,02%	\$139 684,29	0,02%	\$69 661,83	0,00%	\$332 033,08	0,01%
3307200000	\$163 526,55	0,03%	\$93 684,26	0,01%	\$74 735,94	0,00%	\$331 856,45	0,01%
4002491000	\$331 354,13	0,05%		0,00%	\$354,13	0,00%	\$331 354,13	0,01%
5211420000	\$295 277,43	0,05%	\$109 242,57	0,00%	\$23 782,84	0,00%	\$330 002,72	0,01%
3204110000	\$58 141,70	0,01%	\$128 810,00	0,01%	\$143 958,28	0,01%	\$328 910,88	0,01%
9015909000	\$288 361,52	0,04%	\$4 877,92	0,00%	\$65 441,76	0,00%	\$328 481,20	0,01%
4110000000	\$52 948,87	0,01%	\$210 167,11	0,02%	\$63 897,99	0,00%	\$327 014,07	0,01%
8708299000	\$18 524,55	0,00%	\$54 551,39	0,01%	\$251 010,47	0,02%	\$324 086,41	0,01%
1508900000	\$182 681,75	0,03%	\$40 195,35	0,00%	\$100 658,15	0,01%	\$323 535,25	0,01%
8443900000	\$71 393,80	0,01%	\$58 464,16	0,01%	\$192 921,81	0,01%	\$322 779,77	0,01%
8409914000	\$99 583,44	0,02%	\$112 446,48	0,01%	\$109 116,93	0,01%	\$321 148,85	0,01%
9502990000	\$620,48	0,00%	\$160 589,02	0,02%	\$159 258,96	0,01%	\$320 448,46	0,01%
8408919900	\$112 913,69	0,02%	\$68 827,52	0,01%	\$139 794,58	0,01%	\$319 335,79	0,01%
9438202000	\$78 338,00	0,01%	\$220 531,17	0,02%	\$18 330,72	0,00%	\$317 187,89	0,01%
8544519000	\$32 052,44	0,01%	\$234 448,08	0,03%	\$50 253,65	0,00%	\$316 755,17	0,01%
5515190000	\$233 394,89	0,04%	\$70 466,42	0,01%	\$10 960,78	0,00%	\$314 822,09	0,01%
3804101000	\$214 028,84	0,03%	\$89 541,18	0,01%		0,00%	\$313 568,13	0,01%
8715001000	\$146 382,26	0,02%	\$58 135,56	0,01%	\$110 833,24	0,01%	\$313 351,06	0,01%
7315120000	\$104 089,59	0,02%	\$141 928,53	0,02%	\$86 900,57	0,00%	\$312 281,89	0,01%
1509100000	\$158 553,23	0,03%	\$71 128,78	0,01%	\$82 255,60	0,01%	\$311 938,61	0,01%
9405300000	\$52 660,48	0,01%	\$108 174,85	0,01%	\$150 994,95	0,01%	\$311 830,28	0,01%
8531900000	\$3 732,20	0,00%	\$83 523,23	0,01%	\$222 924,16	0,01%	\$310 179,58	0,01%
8502400000	\$300 083,85	0,05%	\$2 467,49	0,00%	\$7 800,99	0,00%	\$310 152,13	0,01%
8403200000	\$73 243,00	0,01%	\$129 802,10	0,01%	\$105 322,35	0,01%	\$308 187,45	0,01%
8207182800	\$36 931,57	0,01%	\$2 180,82	0,00%	\$269 387,89	0,02%	\$307 488,88	0,01%
3306100000	\$102 972,04	0,02%	\$68 234,07	0,01%	\$134 892,28	0,01%	\$306 188,40	0,01%
8902001990		0,00%	\$306 000,01	0,03%		0,00%	\$306 000,01	0,01%
1005901100	\$306 000,00	0,05%		0,00%		0,00%	\$306 000,00	0,01%
8474320000		0,00%		0,00%	\$305 277,72	0,02%	\$305 277,72	0,01%
3204151000		0,00%	\$70 988,17	0,01%	\$233 806,41	0,01%	\$304 804,58	0,01%
8447110000	\$298 783,57	0,05%		0,00%	\$4 808,20	0,00%	\$304 592,77	0,01%
9405200000	\$121 880,47	0,02%	\$53 104,66	0,01%	\$127 328,90	0,01%	\$302 315,03	0,01%
8482910000	\$122 726,97	0,02%	\$83 964,82	0,01%	\$96 373,27	0,01%	\$302 065,06	0,01%
8414590000	\$54 031,07	0,01%	\$175 646,23	0,02%	\$69 412,09	0,00%	\$299 089,39	0,01%
3203001200	\$43 542,79	0,01%	\$121 024,55	0,01%	\$133 087,52	0,01%	\$297 654,86	0,01%
2930400000		0,00%	\$52 104,40	0,01%	\$242 831,90	0,01%	\$294 938,30	0,01%
2941806000	\$17 249,70	0,00%	\$70 008,73	0,01%	\$207 320,80	0,01%	\$294 579,23	0,01%
3921140000	\$39 882,89	0,01%	\$216 851,45	0,02%	\$7 584,10	0,00%	\$294 528,44	0,01%
84143091000		0,00%	\$36 121,61	0,00%	\$226 065,75	0,01%	\$292 051,49	0,01%
8471900000	\$76 206,59	0,01%	\$113 510,82	0,01%	\$102 230,53	0,01%	\$291 947,74	0,01%
2208902000	\$80 688,22	0,01%	\$110 793,72	0,01%	\$87 279,10	0,01%	\$289 781,04	0,01%
8716200000	\$30 923,12	0,00%		0,00%	\$256 224,00	0,02%	\$287 147,12	0,01%
2204100000	\$57 928,75	0,01%	\$158 082,45	0,02%	\$72 613,44	0,00%	\$286 634,64	0,01%
3907203000		0,00%	\$286 251,37	0,03%		0,00%	\$286 251,37	0,01%
8511809000	\$6 198,88	0,00%	\$229 577,53	0,03%	\$50 452,80	0,00%	\$286 228,01	0,01%
8477800000		0,00%	\$2 363,47	0,00%	\$283 093,33	0,02%	\$285 456,80	0,01%
8527210000	\$43 973,11	0,01%	\$43 214,50	0,00%	\$197 157,38	0,01%	\$284 344,99	0,01%
9030390000	\$170 641,54	0,03%	\$10 321,73	0,00%	\$100 258,69	0,01%	\$281 221,96	0,01%
7216210000		0,00%	\$98 719,50	0,01%	\$181 474,44	0,01%	\$281 193,94	0,01%
6112120000	\$29 072,10	0,00%	\$37 066,52	0,00%	\$214 963,49	0,01%	\$281 102,10	0,01%
7013290000	\$74 834,11	0,01%	\$37 313,98	0,00%	\$188 298,84	0,01%	\$280 468,84	0,01%
5407200000	\$8 196,46	0,00%		0,00%	\$271 188,33	0,02%	\$279 364,79	0,01%
4021010000		0,00%		0,00%	\$279 094,30	0,02%	\$279 094,30	0,01%
3905300000	\$267 405,83	0,04%	\$8 458,45	0,00%		0,00%	\$276 865,28	0,01%
8422800000	\$22 754,38	0,00%	\$178 227,08	0,02%	\$74 707,04	0,00%	\$275 688,50	0,01%
7308100000		0,00%	\$83,92	0,00%	\$274 051,63	0,02%	\$274 145,55	0,01%
9027809000	\$8 010,21	0,00%	\$231 215,22	0,03%	\$31 763,81	0,00%	\$270 989,24	0,01%
9031909000	\$136 048,79	0,02%	\$3 294,08	0,00%	\$131 296,27	0,01%	\$270 639,15	0,01%
2939909900		0,00%	\$270 083,36	0,03%		0,00%	\$270 083,36	0,01%
8414801000	\$79 181,52	0,01%	\$28 219,23	0,00%	\$181 623,48	0,01%	\$268 024,23	0,01%
8479200000	\$92 308,96	0,01%		0,00%	\$188 248,38	0,01%	\$268 555,34	0,01%
8467191000	\$288 357,77	0,04%		0,00%		0,00%	\$267 577,77	0,01%
8474201000		0,00%		0,00%	\$267 986,95	0,00%	\$267 986,95	0,01%
7102290000		0,00%	\$121 886,07	0,01%	\$144 398,31	0,01%	\$266 284,38	0,01%
8526100000	\$53 110,88	0,01%	\$135 810,48	0,02%	\$76 089,62	0,00%	\$265 011,08	0,01%
5607299000	\$82 941,07	0,01%	\$125 948,49	0,01%	\$76 167,89	0,00%	\$264 957,45	0,01%
7410120000	\$284 072,40	0,04%		0,00%		0,00%	\$264 072,40	0,01%
8301409000	\$42 692,62	0,01%	\$50 288,32	0,01%	\$170 999,15	0,01%	\$263 980,09	0,01%
3204130000	\$135 232,53	0,02%	\$41 724,02	0,00%	\$82 896,47	0,00%	\$259 853,02	0,01%
8207139000		0,00%</						



8430690000	\$90 372.52	0.01%		0.00%	\$148 491.60	0.01%	\$238 864.12	0.01%
3402200000	\$4 523.10	0.00%	\$208 211.13	0.02%	\$25 566.51	0.00%	\$238 300.74	0.01%
8711400000	\$29 052.55	0.00%	\$357.00	0.00%	\$207 782.93	0.01%	\$237 192.48	0.01%
1302190000	\$74 219.56	0.01%	\$141 850.48	0.02%	\$20 867.22	0.00%	\$236 937.26	0.01%
8708800000	\$16 871.01	0.00%	\$83 907.74	0.01%	\$135 917.80	0.01%	\$236 696.55	0.01%
8483408900	\$51 852.98	0.01%	\$117 077.43	0.01%	\$68 416.61	0.00%	\$236 347.03	0.01%
8524999000	\$31 073.91	0.01%	\$7 297.50	0.00%	\$96 749.44	0.01%	\$235 120.85	0.01%
8903910000	\$234 310.83	0.04%		0.00%	\$61 386.62	0.00%	\$234 910.93	0.01%
2917320000	\$78 689.84	0.01%	\$94 127.72	0.01%	\$1 398.22	0.00%	\$234 218.29	0.01%
5512190000	\$11 776.93	0.00%	\$78 537.31	0.01%	\$145 803.19	0.01%	\$234 117.43	0.01%
1102900000	\$1 081.95	0.00%		0.00%	\$232 556.94	0.01%	\$233 838.89	0.01%
8708292000	\$68 059.74	0.01%	\$39 708.59	0.00%	\$124 945.54	0.01%	\$232 713.87	0.01%
3606300000	\$137 561.24	0.02%	\$94 308.94	0.01%	\$231 809.84	0.00%	\$231 870.18	0.01%
8513109000	\$41 614.34	0.01%	\$111 457.41	0.01%	\$76 618.28	0.00%	\$229 690.03	0.01%
5604200000	\$43 644.19	0.01%	\$110 367.89	0.01%	\$73 964.10	0.00%	\$227 978.18	0.01%
3507909000	\$71 363.76	0.01%	\$47 128.90	0.01%	\$108 778.53	0.01%	\$227 271.19	0.01%
4011910000	\$4 858.97	0.00%	\$28 782.82	0.00%	\$193 533.86	0.01%	\$227 178.65	0.01%
9018500000		0.00%	\$112 944.96	0.01%	\$114 227.86	0.01%	\$227 172.82	0.01%
3703200000	\$52 853.03	0.01%	\$131 724.19	0.01%	\$42 362.05	0.00%	\$227 039.27	0.01%
8411910000	\$208 996.40	0.03%	\$17 851.98	0.00%		0.00%	\$226 898.01	0.01%
5407100000	\$103 580.82	0.02%	\$56 343.76	0.01%	\$65 702.74	0.00%	\$226 827.42	0.01%
5806320000	\$18 561.48	0.00%	\$62 690.67	0.01%	\$143 387.66	0.01%	\$226 639.81	0.01%
8506801000	\$1 14	0.00%	\$223 951.75	0.02%		0.00%	\$223 952.89	0.01%
2908110000	\$47 476.53	0.01%	\$97 401.94	0.01%	\$78 461.46	0.00%	\$223 338.93	0.01%
2208702000	\$47 085.27	0.01%	\$130 576.12	0.01%	\$45 590.88	0.00%	\$223 252.27	0.01%
9608101000	\$63 707.70	0.01%	\$53 775.62	0.01%	\$106 857.53	0.01%	\$223 140.85	0.01%
4910210000	\$58 254.84	0.01%	\$82 902.80	0.01%	\$71 728.43	0.00%	\$222 885.97	0.01%
4602100000	\$45 337.59	0.01%	\$55 814.61	0.01%	\$120 804.71	0.01%	\$222 156.91	0.01%
6109901000	\$36 038.29	0.01%	\$68 739.88	0.01%	\$117 111.86	0.01%	\$221 891.13	0.01%
4016983000	\$41 241.47	0.01%	\$68 361.60	0.01%	\$110 402.72	0.01%	\$221 005.79	0.01%
9527130000	\$1 408.10	0.00%	\$83 774.91	0.01%	\$135 526.83	0.01%	\$220 780.84	0.01%
4911990000	\$57 290.32	0.01%	\$79 707.89	0.01%	\$83 427.77	0.01%	\$220 425.98	0.01%
8544411000	\$90 085.02	0.01%	\$84 640.75	0.01%	\$75 330.94	0.00%	\$219 827.51	0.01%
8474900000	\$987.05	0.00%	\$26 881.72	0.00%	\$192 137.13	0.01%	\$220 015.90	0.01%
6203490000	\$154 379.54	0.02%	\$14 205.30	0.00%	\$51 123.39	0.00%	\$219 708.23	0.01%
9014200000	\$203 424.24	0.03%	\$3 252.30	0.00%	\$12 908.59	0.00%	\$219 585.13	0.01%
7210709000	\$9 066.56	0.00%	\$173 394.00	0.02%	\$35 750.73	0.00%	\$218 211.29	0.01%
3921190000	\$126 018.16	0.02%	\$50 293.11	0.01%	\$41 143.49	0.00%	\$217 454.76	0.01%
8471800000	\$49 068.33	0.01%	\$47 642.71	0.01%	\$120 460.05	0.01%	\$217 171.09	0.01%
5516140000	\$7 899.29	0.00%	\$209 186.18	0.02%		0.00%	\$217 065.47	0.01%
8524310000	\$6 114.15	0.00%	\$66 316.88	0.01%	\$143 320.66	0.01%	\$215 751.69	0.01%
8711100000		0.00%		0.00%	\$215 719.28	0.01%	\$215 719.28	0.01%
8418610000	\$135 043.98	0.02%	\$903.05	0.00%	\$77 545.25	0.00%	\$213 482.28	0.01%
8425590000	\$113 408.87	0.02%	\$88 139.51	0.01%	\$11 933.12	0.00%	\$213 481.50	0.01%
8101990000	\$90 912.27	0.01%	\$22 554.31	0.01%		0.00%	\$213 448.58	0.01%
8102290000	\$48 322.36	0.01%	\$86 157.46	0.01%	\$78 557.52	0.00%	\$213 037.34	0.01%
8103330000	\$31 522.73	0.01%	\$27 897.58	0.00%	\$152 758.07	0.01%	\$212 184.38	0.01%
8441900000	\$42 047.05	0.01%	\$132 767.20	0.01%	\$37 129.01	0.00%	\$211 943.26	0.01%
9004100000	\$70 379.73	0.01%	\$36 940.01	0.00%	\$105 142.71	0.01%	\$211 461.45	0.01%
9026109000	\$34 373.45	0.01%	\$98 545.09	0.01%	\$78 454.60	0.00%	\$211 373.14	0.01%
8453200000		0.00%		0.00%	\$211 248.73	0.01%	\$211 248.73	0.01%
2915389000	\$41 168.82	0.01%	\$84 841.11	0.01%	\$84 771.05	0.01%	\$210 780.98	0.01%
7307990000	\$18 058.34	0.00%	\$146 891.82	0.02%	\$45 785.64	0.00%	\$210 535.60	0.01%
8483500000	\$26 074.15	0.00%	\$129 603.79	0.01%	\$54 796.32	0.00%	\$210 474.26	0.01%
8018901000	\$158 094.50	0.03%	\$27 932.54	0.00%	\$23 408.39	0.00%	\$208 435.43	0.01%
8205599000	\$83 994.84	0.01%	\$73 530.88	0.01%	\$51 808.31	0.00%	\$208 334.13	0.01%
8711300000	\$29 175.11	0.00%	\$10 446.94	0.00%	\$168 814.00	0.01%	\$208 235.85	0.01%
9030400000	\$193 562.72	0.03%	\$4 867.52	0.00%	\$9 493.72	0.00%	\$207 966.96	0.01%
7208511000		0.00%	\$116 339.01	0.01%	\$81 503.15	0.01%	\$207 842.16	0.01%
8413701100	\$194 916.38	0.03%		0.00%	\$12 241.87	0.00%	\$207 158.25	0.01%
7013380000	\$50 943.18	0.01%	\$32 770.64	0.00%	\$121 799.04	0.01%	\$206 512.84	0.01%
8412290000	\$185 499.41	0.03%	\$8 864.30	0.00%	\$10 951.55	0.00%	\$205 315.26	0.01%
8542300000	\$1 042.91	0.00%	\$2 494.04	0.00%	\$201 199.63	0.01%	\$204 736.58	0.01%
4820100000	\$110 550.58	0.02%	\$78 148.58	0.01%	\$17 750.88	0.00%	\$204 450.02	0.01%
8428200000		0.00%	\$158 376.72	0.02%	\$47 958.82	0.00%	\$204 335.54	0.01%
8479894000		0.00%	\$203 348.52	0.02%		0.00%	\$203 348.52	0.01%
2529100000	\$203 146.62	0.03%		0.00%		0.00%	\$203 146.62	0.01%
5501200000	\$54 852.96	0.01%	\$98 455.82	0.01%	\$51 805.90	0.00%	\$202 914.48	0.01%
9025909000	\$42 246.53	0.01%	\$159 846.44	0.02%	\$58 986	0.00%	\$202 879.93	0.01%
7209530000		0.00%	\$130 934.52	0.01%	\$71 626.04	0.00%	\$202 559.58	0.01%
7315190000	\$48 600.12	0.01%	\$101 428.58	0.01%	\$50 445.95	0.00%	\$201 475.65	0.01%
3506100000	\$15 286.38	0.00%	\$69 881.99	0.01%	\$116 029.38	0.01%	\$201 187.76	0.01%
2936500000	\$106 533.55	0.02%	\$88 506.54	0.01%	\$5 527.50	0.00%	\$200 567.59	0.01%
7209260000		0.00%	\$38 204.84	0.00%	\$161 194.97	0.01%	\$200 389.81	0.01%
9106900000	\$433.37	0.00%	\$195 489.82	0.02%	\$4 074.66	0.00%	\$199 997.95	0.01%
8506109900		0.00%	\$198 856.45	0.02%	\$1 070.93	0.00%	\$199 927.38	0.01%
8705901000		0.00%	\$78 379.24	0.01%	\$121 496.85	0.01%	\$199 876.08	0.01%
8507100000	\$9 113.35	0.00%	\$46 347.60	0.01%	\$143 415.34	0.01%	\$198 876.29	0.01%
8412809000		0.00%	\$69 790.41	0.01%	\$128 804.07	0.01%	\$198 594.48	0.01%
8462291000		0.00%	\$127.74	0.00%	\$198 462.35	0.01%	\$198 590.08	0.01%
8103420000	\$22 303.45	0.00%	\$33 760.08	0.00%	\$142 163.02	0.01%	\$198 228.53	0.01%
2915350000	\$63 058.04	0.01%	\$112 704.05	0.01%	\$21 987.27	0.00%	\$198 177.36	0.01%
8102990000	\$21 495.96	0.00%	\$47 918.13	0.01%	\$127 785.51	0.01%	\$197 179.80	0.01%
8438201000		0.00%	\$29.87	0.00%	\$196 961.33	0.01%	\$196 981.20	0.01%
8425180000	\$70 516.79	0.01%	\$21 702.42	0.00%	\$103 982.03	0.01%	\$196 201.24	0.01%
9015202000		0.00%	\$50 341.84	0.01%	\$145 597.61	0.01%	\$195 939.45	0.01%
5607500000	\$97 391.82	0.02%	\$44 894.30	0.00%	\$53 527.03	0.00%	\$195 813.15	0.01%
8474109000	\$105 535.69	0.02%	\$37 468.70	0.00%	\$51 924.87	0.00%	\$194 929.25	0.01%
8518290000	\$81 639.45	0.01%	\$9 583.35	0.00%	\$103 264.13	0.01%	\$194 486.93	0.01%
8708601000	\$125 138.92	0.02%	\$38 871.53	0.00%	\$30 392.49	0.00%	\$194 402.94	0.01%
8413308900	\$17 745.23	0.00%	\$78 377.04	0.01%	\$97 620.93	0.01%	\$193 743.20	0.01%
8602900000		0.00%	\$193 035.91	0.02%		0.00%	\$193 035.71	0.01%
8411120000		0.00%	\$195 275.09	0.01%	\$87 733.35	0.01%	\$193 008.43	0.01%
3304200000		0.00%	\$122 471.50	0.01%	\$46 948.49	0.00%	\$193 031.74	0.01%
2103901000	\$24 310.75	0.01%	\$79 982.45	0.01%	\$57 948.55	0.00%	\$192 569.74	0.01%
6508900000	\$28 290.48	0.00%	\$67 230.70	0.01%	\$94 414.92	0.01%	\$189 936.10	0.01%
8413309200	\$24 532.71	0.00%	\$43 817.94	0.00%	\$121 001.02	0.01%	\$189 351.67	0.01%
6204690000	\$69 211.75	0.01%	\$56 246.54	0.01%	\$63 316.36	0.00%	\$188 774.65	0.01%
7323830000	\$19 128.56	0.00%	\$20 782.03	0.00%	\$148 418.24	0.01%	\$188 308.83	0.01%
8418389000		0.00%	\$168 576.34	0.02%	\$18 697.18	0.00%	\$188 273.52	0.01%
7607110000	\$26 143.04	0.00%	\$44 289.01	0.00%	\$117 637.25	0.01%	\$188 089.30	0.01%
8443600000		0.00%		0.00%	\$187 857.41	0.01%	\$187 857.41	0.01%
9013809000	\$184 722.82	0.03%		0.00%	\$2 914.71	0.00%	\$187 637.33	0.01%
8441800000		0.00%	\$7 225.71	0.00%	\$178 432.80	0.01%	\$186 858.51	0.01%
8442509000	\$112 554.37	0.02%	\$52 040.81	0.01%	\$20 598.32	0.00%	\$185 184.50	0.01%
7179000000	\$38 861.44	0.01%	\$91 808.89	0.01%	\$84 133.49	0.01%	\$184 691.73	0.01%
4011910000	\$47 321.89	0.01%	\$10 934.96	0.01%	\$36 256.69	0.00%	\$184 513.44	0.01%
3901900000		0.00%	\$78 496.34	0.01%	\$105 559.58	0.01%	\$184 055.92	0.01%
7411100000	\$83 417.46	0.01%	\$18.71	0.00%	\$120 576.42	0.01%	\$184 012.58	0.01%
8477900000	\$24 871.00	0.00%	\$83 621.02	0.01%	\$64 804.10	0.00%	\$182 898.12	0.01%
8501343000	\$10 684.65	0.00%	\$82 224.36	0.01%	\$89 336.60	0.01%	\$182 245.61	0.01%
2847000000	\$39 861.40							



8477200000	\$4.00	0.00%	\$157,447.40	0.02%	\$13,901.93	0.00%	\$171,353.33	0.01%
2707500000	\$32,013.50	0.01%	\$114,993.08	0.01%	\$24,338.69	0.00%	\$171,345.27	0.01%
2106980000	\$16,208.13	0.00%	\$77,695.89	0.01%	\$77,011.88	0.00%	\$170,916.68	0.01%
9501313000	\$149,227.38	0.02%	\$12,014.38	0.00%	\$7,994.97	0.00%	\$169,236.73	0.01%
2203000000	\$33,050.84	0.01%	\$36,074.15	0.00%	\$99,871.81	0.01%	\$168,998.60	0.01%
8532300000	\$2,211.79	0.00%	\$46,077.72	0.01%	\$120,498.53	0.01%	\$168,790.04	0.01%
8708701000	\$24,139.91	0.00%	\$54,472.07	0.01%	\$89,952.32	0.01%	\$168,564.30	0.01%
8474592000	\$5,745.95	0.00%	\$44,000.00	0.00%	\$11,795.75	0.00%	\$167,860.82	0.01%
3823400000	\$25,029.93	0.00%	\$44,809.69	0.00%	\$98,287.00	0.01%	\$166,135.61	0.01%
7010810000		0.00%	\$12,896.54	0.00%	\$153,068.94	0.01%	\$165,965.48	0.01%
8503000000	\$35,013.54	0.01%	\$63,396.39	0.01%	\$67,530.88	0.00%	\$165,940.79	0.01%
9028301000	\$111,473.26	0.02%	\$54,120.50	0.01%		0.00%	\$165,593.76	0.01%
7317000000	\$138,813.76	0.02%	\$17,407.79	0.00%	\$9,238.45	0.00%	\$165,481.00	0.01%
8102000000		0.00%	\$33,252.00	0.00%	\$131,715.54	0.01%	\$164,967.54	0.01%
3208110000	\$34,158.78	0.01%	\$78,545.88	0.01%	\$52,121.89	0.00%	\$164,826.35	0.01%
8515110000	\$123,644.40	0.02%	\$28,997.13	0.00%	\$12,075.49	0.00%	\$164,717.02	0.01%
8305100000	\$25,958.42	0.00%	\$62,541.73	0.01%	\$75,764.44	0.00%	\$164,264.59	0.01%
3500300000	\$30,413.85	0.00%	\$70,310.69	0.01%	\$63,502.47	0.00%	\$164,227.01	0.01%
2941905000		0.00%		0.00%	\$164,167.85	0.01%	\$164,187.85	0.01%
2815100000	\$29,595.28	0.00%	\$133,959.89	0.01%		0.00%	\$163,454.14	0.01%
2309100000	\$74,937.69	0.01%	\$74,651.99	0.00%	\$73,624.88	0.00%	\$163,319.86	0.01%
2008901900	\$42,485.38	0.01%	\$111,400.06	0.01%	\$9,209.37	0.00%	\$163,094.81	0.01%
8205300000	\$4,945.85	0.00%	\$49,298.55	0.01%	\$109,571.59	0.01%	\$162,903.99	0.01%
7208540000		0.00%	\$82,922.57	0.01%	\$89,858.96	0.01%	\$162,781.53	0.01%
3905210000	\$45,043.20	0.01%	\$88,497.52	0.01%	\$28,555.82	0.00%	\$162,066.54	0.01%
6117909000	\$151,653.50	0.02%	\$10,248.12	0.00%	\$166.80	0.00%	\$162,068.42	0.01%
6913100000	\$90,535.48	0.01%	\$13,241.07	0.00%	\$57,852.65	0.00%	\$161,629.20	0.01%
9701900000	\$37,753.37	0.01%	\$61,701.99	0.01%	\$61,666.58	0.00%	\$161,121.94	0.01%
8427100000	\$44,407.01	0.01%	\$114,231.84	0.01%	\$2,029.80	0.00%	\$160,669.65	0.01%
3915100000	\$93,337.89	0.01%	\$42,203.97	0.00%	\$34,719.82	0.00%	\$160,261.68	0.01%
8409911000	\$17,005.92	0.00%	\$100,842.94	0.01%	\$42,121.32	0.00%	\$159,970.18	0.01%
8512208000	\$23,998.57	0.00%	\$42,117.63	0.00%	\$83,716.82	0.01%	\$159,832.82	0.01%
8490790000	\$98,503.10	0.01%	\$2,633.16	0.00%	\$88,665.48	0.01%	\$159,801.74	0.01%
2710011100	\$159,522.62	0.03%		0.00%	\$95.86	0.00%	\$159,618.28	0.01%
9603400000	\$42,024.24	0.01%	\$29,149.23	0.00%	\$88,401.25	0.01%	\$159,574.72	0.01%
5603120000		0.00%	\$29,482.17	0.00%	\$129,875.23	0.01%	\$159,387.40	0.01%
5504100000		0.00%	\$42,872.95	0.00%	\$116,075.36	0.01%	\$158,748.31	0.01%
8519991000		0.00%	\$115,774.34	0.01%	\$42,730.82	0.00%	\$158,505.16	0.01%
2933409000		0.00%	\$48,344.41	0.01%	\$112,088.89	0.01%	\$158,433.30	0.01%
4802300000	\$49,283.86	0.01%	\$53,694.19	0.01%	\$54,868.87	0.00%	\$157,946.92	0.00%
9508810000	\$14,645.81	0.00%	\$30,914.48	0.00%	\$112,222.06	0.01%	\$157,782.35	0.00%
9506700000	\$31,964.14	0.01%	\$30,396.82	0.00%	\$85,412.91	0.01%	\$157,772.87	0.00%
3105909000	\$48,398.86	0.01%	\$109,250.74	0.01%		0.00%	\$157,848.60	0.00%
8525102000	\$84.82	0.00%	\$53,727.84	0.01%	\$103,467.59	0.01%	\$157,280.05	0.00%
9410130000		0.00%	\$157,080.00	0.02%		0.00%	\$157,080.00	0.00%
4011300000	\$142,920.67	0.02%	\$13,479.78	0.00%		0.00%	\$156,300.45	0.00%
4012000000	\$156,275.57	0.03%		0.00%		0.00%	\$156,275.57	0.00%
4202320000	\$24,435.91	0.00%	\$31,829.90	0.00%	\$89,964.14	0.01%	\$156,229.95	0.00%
8408912000	\$29,203.81	0.00%	\$88,749.21	0.01%	\$38,181.88	0.00%	\$156,144.90	0.00%
8516500000	\$1,001.95	0.00%	\$71,205.56	0.01%	\$83,353.70	0.01%	\$155,581.21	0.00%
7217900000	\$162.28	0.00%	\$75,175.31	0.01%	\$79,137.54	0.00%	\$154,475.13	0.00%
3304910000	\$14,244.25	0.00%	\$65,430.46	0.01%	\$74,420.29	0.00%	\$154,085.00	0.00%
7019909000	\$2,088.86	0.00%	\$111,633.83	0.01%	\$39,646.18	0.00%	\$153,368.87	0.00%
4013100000	\$13,100.98	0.00%	\$100,294.84	0.01%	\$39,882.07	0.00%	\$153,277.89	0.00%
7032000000	\$91,463.40	0.01%	\$61,623.50	0.01%		0.00%	\$153,086.90	0.00%
8002430000		0.00%	\$37,474.04	0.00%	\$114,948.56	0.01%	\$152,323.60	0.00%
8205510000	\$34,416.55	0.01%	\$21,194.15	0.00%	\$95,338.32	0.01%	\$151,950.02	0.00%
7209202000	\$97,967.31	0.01%	\$20,999.15	0.00%	\$32,917.52	0.00%	\$151,813.98	0.00%
8424818000	\$86,423.88	0.02%	\$24,473.12	0.00%	\$28,887.92	0.00%	\$151,584.72	0.00%
8483409200	\$71,067.43	0.01%	\$8,592.16	0.00%	\$71,874.98	0.00%	\$151,584.57	0.00%
3215110000	\$37,631.18	0.01%	\$54,133.01	0.01%	\$59,695.55	0.00%	\$151,459.74	0.00%
5806390000	\$41,244.49	0.01%	\$23,363.90	0.00%	\$86,331.75	0.01%	\$150,940.14	0.00%
7132090000	\$51,471.57	0.01%	\$39,280.51	0.00%	\$61,172.82	0.00%	\$150,924.90	0.00%
3208200000	\$48,984.89	0.01%	\$44,553.94	0.00%	\$56,620.44	0.00%	\$150,159.27	0.00%
4022999000	\$114.59	0.00%	\$29,351.52	0.00%	\$120,503.82	0.01%	\$149,989.93	0.00%
8708100000	\$19,578.39	0.00%	\$35,160.23	0.00%	\$84,512.44	0.01%	\$149,251.06	0.00%
8406900000	\$124,462.57	0.02%	\$22,084.07	0.00%	\$2,386.92	0.00%	\$148,943.48	0.00%
9009110000	\$1,382.24	0.00%	\$10,418.74	0.00%	\$137,088.14	0.01%	\$148,870.12	0.00%
4041090000		0.00%	\$96,104.80	0.01%	\$52,096.26	0.00%	\$148,201.05	0.00%
8407210000	\$66,468.29	0.01%	\$91,631.82	0.01%		0.00%	\$148,091.00	0.00%
8405569090	\$59,625.95	0.01%	\$23,470.75	0.00%	\$64,843.07	0.00%	\$147,936.67	0.00%
8517199000	\$40,872.05	0.01%	\$45,297.48	0.01%	\$61,474.01	0.00%	\$147,843.52	0.00%
6110301000	\$33,012.47	0.01%	\$11,526.55	0.00%	\$102,770.12	0.01%	\$147,309.14	0.00%
1209912000		0.00%	\$58,998.47	0.01%	\$89,767.86	0.01%	\$146,866.33	0.00%
8468800000	\$216.46	0.00%		0.00%	\$146,050.23	0.01%	\$146,268.69	0.00%
8525400000	\$19,758.62	0.00%	\$40,027.75	0.00%	\$86,326.20	0.01%	\$146,112.57	0.00%
2520200000	\$36,656.22	0.01%	\$42,180.40	0.00%	\$66,971.99	0.00%	\$145,788.61	0.00%
8511109000	\$45,938.40	0.01%	\$47,770.58	0.01%	\$51,582.87	0.00%	\$145,291.85	0.00%
7323940000	\$19,021.43	0.00%	\$6,816.86	0.00%	\$119,210.01	0.01%	\$145,048.30	0.00%
1702191000		0.00%	\$31,652.35	0.00%	\$113,278.77	0.01%	\$144,932.12	0.00%
3912310000	\$29,406.99	0.00%	\$97,022.93	0.01%	\$19,401.78	0.00%	\$144,831.00	0.00%
5509900000		0.00%		0.00%	\$144,490.81	0.01%	\$144,490.81	0.00%
3207209000	\$53,971.78	0.01%	\$30,384.54	0.00%	\$59,923.95	0.00%	\$144,280.27	0.00%
9401810000	\$15,638.93	0.00%	\$19,284.81	0.00%	\$108,195.04	0.01%	\$143,998.58	0.00%
7209280000		0.00%	\$49,175.13	0.01%	\$93,758.23	0.01%	\$142,933.36	0.00%
2840110000	\$19,730.89	0.00%	\$87,902.72	0.01%	\$55,236.09	0.00%	\$142,869.70	0.00%
1001902000		0.00%		0.00%	\$142,767.52	0.01%	\$142,767.52	0.00%
8301100000	\$11,792.02	0.00%	\$63,432.59	0.01%	\$87,426.82	0.00%	\$142,651.43	0.00%
8704310090	\$124,008.14	0.02%	\$6,648.95	0.00%	\$11,620.20	0.00%	\$142,277.29	0.00%
6302510000		0.00%	\$55,731.08	0.01%	\$86,363.86	0.01%	\$142,094.95	0.00%
7208181000		0.00%	\$88,999.01	0.01%	\$52,821.77	0.00%	\$141,820.78	0.00%
4203210000	\$15,088.12	0.00%	\$61,081.22	0.01%	\$64,880.23	0.00%	\$141,029.57	0.00%
8718900000	\$989.46	0.00%	\$75,529.11	0.00%	\$48,888.12	0.00%	\$140,964.89	0.00%
8447202000		0.00%	\$34,187.54	0.00%	\$18,598.46	0.01%	\$140,786.00	0.00%
9431410000		0.00%	\$2,476.47	0.00%	\$138,298.05	0.01%	\$140,782.52	0.00%
4819400000	\$39,088.30	0.01%	\$42,183.52	0.00%	\$60,483.14	0.00%	\$140,754.96	0.00%
8307900000	\$1,510.20	0.00%	\$139,015.03	0.02%	\$149.14	0.00%	\$140,674.37	0.00%
8206000000	\$82,628.75	0.01%	\$37,303.33	0.00%	\$10,439.55	0.00%	\$140,369.63	0.00%
7013910000	\$74,766.70	0.01%	\$1,095.76	0.00%	\$64,324.73	0.00%	\$140,187.19	0.00%
8430100000	\$10,131.58	0.00%		0.00%	\$129,342.81	0.01%	\$139,474.39	0.00%
3812301000	\$75,986.51	0.01%	\$62,012.63	0.01%	\$1,294.69	0.00%	\$139,293.83	0.00%
9027108000	\$115,070.31	0.02%	\$19,256.09	0.00%	\$4,443.51	0.00%	\$138,789.91	0.00%
7304390000	\$38,833.48	0.01%		0.00%	\$101,413.78	0.01%	\$138,343.25	0.00%
8708992800	\$38,878.24	0.01%	\$49,843.07	0.01%	\$51,655.86	0.00%	\$138,174.97	0.00%
3811218000	\$10,157.38	0.00%	\$127,521.92	0.01%	\$292.03	0.00%	\$137,971.33	0.00%
9418500000	\$113,867.08	0.02%	\$13,498.81	0.00%	\$11,738.47	0.00%	\$137,777.70	0.00%
8445110000		0.00%		0.00%	\$137,700.00	0.01%	\$137,700.00	0.00%
5803930000	\$98,997.33	0.02%	\$38,699.66	0.00%		0.00%	\$137,696.99	0.00%
4818300000	\$83,177.39	0.01%	\$46,510.44	0.01%	\$7,626.35	0.00%	\$137,314.18	0.00%
4029190000	\$137,244.06	0.02%		0.00%		0.00%	\$137,244.06	0.00%
2710099200	\$3,786.65	0.00%	\$122,108.66	0.01%	\$11,084.48	0.00%	\$136,979.79	0.00%
8517309000	\$27,220.23	0.00%	\$1,196.70	0.00%	\$108,388.75	0.01%	\$136,805.68	0.00%



6910900000	\$89 914.73	0.01%	\$20 848.62	0.00%	\$19 952.51	0.00%	\$130 515.86	0.00%
7013210000	\$40 965.31	0.01%	\$3 246.74	0.00%	\$86 122.35	0.00%	\$130 324.40	0.00%
8409993000	\$19 781.90	0.00%	\$20 727.09	0.00%	\$89 827.33	0.01%	\$130 316.32	0.00%
5513430000		0.00%		0.00%	\$130 228.78	0.01%	\$130 228.78	0.00%
8469893000		0.00%	\$126 819.41	0.01%	\$3 440.12	0.00%	\$130 059.53	0.00%
6211330000	\$28 958.76	0.00%	\$43 571.43	0.00%	\$59 302.05	0.00%	\$128 932.24	0.00%
8418210000	\$9 873.14	0.00%	\$91 688.83	0.01%	\$28 075.44	0.00%	\$128 417.21	0.00%
8714990000	\$47 094.25	0.01%	\$53 308.47	0.01%	\$28 633.44	0.00%	\$128 035.86	0.00%
8411220000	\$1 842.78	0.00%	\$118 898.29	0.01%	\$8 275.55	0.00%	\$128 814.81	0.00%
9401800000	\$18 450.06	0.00%	\$11 008.65	0.00%	\$99 046.84	0.01%	\$128 505.55	0.00%
3920620000	\$10 821.39	0.00%	\$110 866.02	0.01%	\$6 571.50	0.00%	\$128 256.91	0.00%
8537200000	\$57 695.64	0.01%	\$24 335.42	0.00%	\$45 990.95	0.00%	\$128 022.01	0.00%
4821900000	\$80 373.98	0.01%	\$25 097.62	0.00%	\$22 281.28	0.00%	\$127 752.88	0.00%
9015100000		0.00%	\$27 507.57	0.00%	\$100 127.55	0.01%	\$127 835.12	0.00%
6201990000	\$14 124.25	0.00%	\$73 218.45	0.01%	\$39 810.58	0.00%	\$126 953.28	0.00%
8482900000	\$16 300.65	0.00%	\$2 181.32	0.00%	\$107 947.45	0.01%	\$126 429.42	0.00%
6805200000	\$66 005.37	0.01%	\$45 346.07	0.01%	\$15 075.54	0.00%	\$126 426.98	0.00%
4421909000	\$26 100.92	0.00%	\$53 003.02	0.01%	\$47 270.52	0.00%	\$126 374.46	0.00%
4907003000	\$125 808.49	0.02%		0.00%		0.00%	\$125 808.49	0.00%
9409100000	\$48 008.51	0.01%	\$35 245.02	0.00%	\$42 398.03	0.00%	\$125 841.56	0.00%
3105200000		0.00%	\$44 929.91	0.00%	\$79 758.58	0.00%	\$124 689.49	0.00%
1702309000		0.00%	\$44 932.80	0.00%	\$79 580.05	0.00%	\$124 492.85	0.00%
4911100000	\$47 172.23	0.01%	\$39 233.58	0.00%	\$38 024.69	0.00%	\$124 430.51	0.00%
8538909000	\$5 313.82	0.00%	\$44 053.34	0.00%	\$74 890.14	0.00%	\$124 257.30	0.00%
3920690000	\$50 548.25	0.01%	\$9 216.46	0.00%	\$64 469.69	0.00%	\$124 234.40	0.00%
7214990000		0.00%	\$79 585.98	0.01%	\$44 863.33	0.00%	\$124 229.21	0.00%
8518900000	\$7 639.82	0.00%	\$82 067.31	0.01%	\$24 515.32	0.00%	\$124 222.25	0.00%
8419509000	\$6 071.16	0.00%	\$68 300.00	0.01%	\$51 750.42	0.00%	\$124 121.58	0.00%
6049100000	\$29 020.74	0.00%	\$43 578.43	0.00%	\$51 151.37	0.00%	\$123 750.54	0.00%
3401110000	\$665.15	0.00%	\$88 564.34	0.01%	\$34 408.98	0.00%	\$123 638.47	0.00%
1901101000		0.00%		0.00%	\$123 822.57	0.01%	\$123 822.57	0.00%
5702490000	\$72 132.55	0.01%		0.00%	\$1 445.04	0.00%	\$123 577.59	0.00%
2834299000	\$55 382.63	0.01%	\$68 129.98	0.00%		0.00%	\$123 522.51	0.00%
8431390000	\$838.34	0.00%	\$34 121.49	0.00%	\$88 410.56	0.01%	\$123 370.39	0.00%
7010920000	\$85 505.43	0.01%	\$18 935.71	0.00%	\$18 824.68	0.00%	\$123 265.82	0.00%
6805100000	\$3 283.10	0.00%	\$119 884.02	0.01%	\$28.29	0.00%	\$123 195.41	0.00%
8481900000	\$14 805.13	0.00%	\$95 684.15	0.01%	\$22 634.87	0.00%	\$123 124.15	0.00%
6404200000	\$51 968.52	0.01%	\$69 469.16	0.01%	\$1 761.44	0.00%	\$123 099.12	0.00%
8903990000	\$101 029.14	0.02%	\$10 191.93	0.00%	\$11 753.46	0.00%	\$122 974.53	0.00%
8544700000	\$84 170.05	0.01%	\$57 945.80	0.01%	\$840.29	0.00%	\$122 956.14	0.00%
8215200000	\$11 534.48	0.00%	\$10 325.60	0.00%	\$100 655.52	0.01%	\$122 515.60	0.00%
9404900000	\$14 080.92	0.00%	\$22 432.38	0.00%	\$85 824.63	0.01%	\$122 337.93	0.00%
8438900000	\$21 839.29	0.00%	\$5 178.52	0.00%	\$95 519.83	0.01%	\$122 337.64	0.00%
3204140000	\$84 814.21	0.01%	\$44 522.08	0.00%	\$12 992.87	0.00%	\$122 316.00	0.00%
8082000000	\$1 132.82	0.00%	\$4 881.77	0.00%	\$1 15 856.88	0.01%	\$121 933.47	0.00%
3402139000	\$70 391.49	0.01%	\$9 437.43	0.00%	\$42 078.80	0.00%	\$121 907.72	0.00%
4015189000	\$16 032.09	0.00%	\$48 566.68	0.01%	\$57 085.89	0.00%	\$121 684.66	0.00%
7211230000		0.00%	\$53 496.54	0.01%	\$67 772.38	0.00%	\$121 268.92	0.00%
8438101000	\$1 635.74	0.00%	\$30 852.87	0.00%	\$89 162.15	0.01%	\$120 850.78	0.00%
9007910000	\$118 082.75	0.02%	\$2 445.09	0.00%		0.00%	\$120 527.84	0.00%
8542400000	\$4 861.41	0.00%	\$55 356.80	0.01%	\$60 233.91	0.00%	\$120 452.12	0.00%
4016940000	\$9 792.58	0.00%	\$5 923.14	0.00%	\$104 705.86	0.00%	\$120 421.58	0.00%
9015401000	\$119 624.04	0.02%		0.00%		0.00%	\$119 624.04	0.00%
8442200000		0.00%		0.00%	\$119 194.25	0.01%	\$119 194.25	0.00%
4408900000		0.00%	\$64 369.01	0.01%	\$54 788.73	0.00%	\$118 157.74	0.00%
9451900000	\$88 436.49	0.01%	\$15 187.87	0.00%	\$15 471.05	0.00%	\$118 095.21	0.00%
4018951000	\$6 050.02	0.00%		0.00%	\$12 803.98	0.01%	\$118 059.90	0.00%
8507900000	\$15 717.49	0.00%	\$6 671.79	0.00%	\$95 560.75	0.01%	\$117 950.03	0.00%
8483200000	\$8 489.50	0.00%	\$8 828.72	0.01%	\$39 700.53	0.00%	\$117 818.75	0.00%
8421310000	\$12 658.33	0.00%	\$21 038.17	0.00%	\$83 911.53	0.01%	\$117 609.03	0.00%
9028209000	\$25 255.20	0.00%	\$94 884.76	0.01%	\$7 583.93	0.00%	\$117 513.79	0.00%
8433591000	\$106 530.46	0.02%		0.00%	\$7 594.95	0.00%	\$117 125.41	0.00%
3702440000	\$10 839.80	0.00%	\$74 418.47	0.01%	\$31 887.05	0.00%	\$117 125.32	0.00%
8421399000	\$14 083.83	0.00%	\$74 838.03	0.01%	\$28 180.27	0.00%	\$117 102.13	0.00%
1902110000	\$88 205.22	0.01%	\$28 719.75	0.00%		0.00%	\$116 924.97	0.00%
4002709100	\$38 559.76	0.01%		0.00%	\$76 980.91	0.00%	\$116 520.87	0.00%
5705000000	\$80 247.77	0.01%	\$33 527.22	0.00%	\$2 518.38	0.00%	\$116 291.37	0.00%
2834969000	\$26 154.43	0.00%	\$95 335.27	0.01%	\$4 506.60	0.00%	\$115 995.30	0.00%
9032999000	\$5 495.26	0.00%	\$5 415.93	0.00%	\$104 981.26	0.01%	\$115 976.90	0.00%
8711500000	\$87 278.31	0.01%	\$14 416.56	0.00%	\$13 812.84	0.00%	\$115 305.71	0.00%
5210290000	\$115 281.06	0.02%		0.00%		0.00%	\$115 281.06	0.00%
8302490000	\$16 892.21	0.00%	\$39 720.17	0.00%	\$58 821.58	0.00%	\$115 233.98	0.00%
9030890000	\$43 565.68	0.01%	\$18 923.38	0.00%	\$51 427.60	0.00%	\$114 916.66	0.00%
8415101000	\$19 874.67	0.00%	\$56 236.42	0.01%	\$38 896.16	0.00%	\$114 807.25	0.00%
6204620000	\$6 561.40	0.00%	\$32 612.94	0.00%	\$75 550.01	0.00%	\$114 724.35	0.00%
8447900000	\$10 742.13	0.00%	\$46 515.07	0.01%	\$56 881.72	0.00%	\$114 118.92	0.00%
8708992100	\$63 987.18	0.01%	\$18 230.48	0.00%	\$30 587.00	0.00%	\$113 904.67	0.00%
8474319000	\$10 055.18	0.00%	\$7 470.01	0.00%	\$96 227.55	0.01%	\$113 752.74	0.00%
8434599000	\$11 026.80	0.00%	\$10 406.80	0.00%	\$91 640.15	0.01%	\$113 067.71	0.00%
9031901800	\$202.19	0.00%	\$32 409.57	0.00%	\$80 449.32	0.00%	\$113 061.07	0.00%
1404101000		0.00%	\$43 514.00	0.00%	\$69 405.37	0.00%	\$112 973.07	0.00%
8708984000	\$7 407.70	0.00%	\$89 728.92	0.01%	\$6 731.52	0.00%	\$112 968.14	0.00%
8405100000	\$23 731.56	0.00%	\$59 761.80	0.01%	\$28 365.00	0.00%	\$111 958.36	0.00%
8413309100	\$8 783.36	0.00%	\$41 398.50	0.00%	\$61 433.59	0.00%	\$111 815.44	0.00%
8421999000	\$37 391.02	0.01%	\$54 483.46	0.01%	\$19 647.65	0.00%	\$111 522.13	0.00%
3824902100	\$20 410.48	0.00%	\$90 719.66	0.01%		0.00%	\$111 130.14	0.00%
5702920000	\$18 057.64	0.00%	\$13 108.80	0.00%	\$78 861.49	0.00%	\$111 027.93	0.00%
8516790000	\$19 388.77	0.00%	\$39 091.68	0.00%	\$51 914.17	0.00%	\$110 394.62	0.00%
7324100000	\$18 161.10	0.00%	\$37 730.45	0.00%	\$54 471.20	0.00%	\$110 362.75	0.00%
8445400000		0.00%	\$18 036.10	0.00%	\$91 291.51	0.01%	\$110 327.61	0.00%
3402909000	\$23 895.09	0.00%	\$41 897.38	0.00%	\$44 147.22	0.00%	\$109 938.69	0.00%
4202220000	\$32 472.87	0.01%	\$38 675.07	0.00%	\$38 681.06	0.00%	\$109 828.00	0.00%
1104120000		0.00%	\$88 496.23	0.01%	\$12 074.32	0.00%	\$109 570.55	0.00%
9503100000	\$85 441.75	0.01%	\$30 944.53	0.00%	\$13 041.87	0.00%	\$109 428.15	0.00%
5515990000	\$1 788.88	0.00%	\$100 658.37	0.01%	\$6 548.26	0.00%	\$108 995.51	0.00%
2941101000		0.00%	\$6 877.14	0.00%	\$102 081.80	0.01%	\$108 959.04	0.00%
8544599000	\$33 131.39	0.01%	\$21 341.25	0.00%	\$54 359.43	0.00%	\$108 832.07	0.00%
3507904000	\$17 573.29	0.00%	\$50 852.60	0.01%	\$40 056.77	0.00%	\$108 492.66	0.00%
2839902000		0.00%	\$35 603.70	0.00%	\$72 682.23	0.00%	\$108 295.93	0.00%
8528121000	\$72 638.63	0.01%	\$5 856.52	0.00%	\$29 760.22	0.00%	\$108 255.37	0.00%
8544110000	\$14 441.93	0.00%	\$90 290.24	0.01%	\$3 192.28	0.00%	\$107 924.45	0.00%
3404902000	\$39 954.81	0.01%	\$28 325.83	0.00%	\$38 570.93	0.00%	\$107 851.87	0.00%
7318159000	\$17 931.35	0.00%	\$39 900.05	0.00%	\$49 813.07	0.00%	\$107 444.47	0.00%
2903420000	\$19 080.92	0.00%	\$77 913.12	0.01%	\$10 438.88	0.00%	\$107 433.72	0.00%
3304300000	\$28 592.78	0.00%	\$41 878.13	0.00%	\$37 018.07	0.00%	\$107 378.98	0.00%
3004101000		0.00%		0.00%	\$107 031.32	0.01%	\$107 031.32	0.00%
3204180000	\$3 723.51	0.00%	\$24 208.55	0.00%	\$78 984.86	0.00%	\$106 817.02	0.00%
9403500000	\$5 301.06	0.00%	\$48 599.85	0.01%	\$52 798.67	0.00%	\$106 699.58	0.00%
5407420000	\$42 008.64	0.01%	\$56 153.52	0.01%	\$8 492.48	0.00%	\$106 654.64	0.00%
8708931000	\$8 921.57	0.00%	\$48 066.25	0.01%	\$49 579.49	0.00%	\$106 567.31	0.00%
7208404000		0.00%	\$23 371.55	0.00%	\$83 052.12	0.01%	\$106 423.67	0.00%
3811900000	\$17 504.78	0.00%	\$70 948.38	0.01%	\$17 882.31	0.00%	\$106	



6207990000	\$9 063.09	0.00%	\$4 333.77	0.00%	\$87 214.66	0.01%	\$100 811.52	0.00%
511919000		0.00%		0.00%	\$100 546.07	0.01%	\$100 546.07	0.00%
9018319000	\$2 852.71	0.00%	\$92 541.83	0.01%	\$4 957.13	0.00%	\$100 351.67	0.00%
9026101900	\$8 873.01	0.00%	\$73 827.43	0.01%	\$16 831.78	0.00%	\$98 532.22	0.00%
7013310000	\$24 266.57	0.00%	\$307.00	0.00%	\$74 793.06	0.00%	\$98 368.63	0.00%
5513390000	\$41 804.90	0.01%		0.00%	\$57 665.45	0.00%	\$98 270.35	0.00%
9101990000	\$46 995.61	0.01%	\$17 939.74	0.00%	\$34 271.36	0.00%	\$98 105.71	0.00%
9402190000	\$53 141.85	0.01%	\$35 439.49	0.00%	\$10 307.19	0.00%	\$98 888.33	0.00%
4809900000	\$87 872.19	0.01%	\$8 961.15	0.00%	\$1 808.95	0.00%	\$98 742.29	0.00%
2833210000	\$56 545.00	0.01%	\$42 028.08	0.00%	\$58.00	0.00%	\$98 631.08	0.00%
9105110000	\$2 438.18	0.00%	\$585.13	0.00%	\$95 581.94	0.01%	\$98 605.26	0.00%
8470100000	\$50 759.52	0.01%	\$16 789.59	0.00%	\$30 432.31	0.00%	\$97 961.42	0.00%
6702900000	\$33 100.57	0.01%	\$8 725.27	0.00%	\$56 104.19	0.00%	\$97 930.03	0.00%
4104390000		0.00%	\$97 861.32	0.01%		0.00%	\$97 861.32	0.00%
8443510000	\$32 797.04	0.01%	\$5 397.71	0.00%	\$58 489.06	0.00%	\$97 683.81	0.00%
8207300000	\$97 348.96	0.02%		0.00%	\$304.97	0.00%	\$97 653.93	0.00%
2009110000	\$96 455.77	0.01%	\$9 317.88	0.00%	\$1 418.92	0.00%	\$97 182.57	0.00%
5702990000	\$24 519.38	0.00%		0.00%	\$72 888.96	0.00%	\$97 188.34	0.00%
4011990000		0.00%	\$67 573.96	0.01%	\$29 584.14	0.00%	\$97 051.15	0.00%
9801100000		0.00%	\$97 021.98	0.01%		0.00%	\$97 021.98	0.00%
2915702100	\$37 013.11	0.01%	\$30 802.25	0.00%	\$29 351.33	0.00%	\$96 968.69	0.00%
8452102000	\$41 058.51	0.01%	\$54 818.57	0.01%	\$1 239.99	0.00%	\$96 917.07	0.00%
8703900000	\$73 181.99	0.01%	\$14 038.60	0.00%	\$9 694.50	0.00%	\$96 915.09	0.00%
2909494000	\$30 648.73	0.00%	\$38 009.36	0.00%	\$27 879.60	0.00%	\$96 637.69	0.00%
2815910000	\$17 671.72	0.00%	\$2 565.01	0.00%	\$76 341.38	0.00%	\$96 578.11	0.00%
2815310000		0.00%	\$46 515.08	0.01%	\$50 060.00	0.00%	\$96 575.08	0.00%
4015909000	\$3 109.21	0.00%	\$18 383.31	0.00%	\$74 896.79	0.00%	\$96 389.31	0.00%
8440100000	\$5 582.01	0.00%	\$2 846.00	0.00%	\$87 802.81	0.01%	\$96 340.82	0.00%
4802510000	\$96 127.93	0.02%		0.00%		0.00%	\$96 127.93	0.00%
7217300090		0.00%		0.00%	\$95 578.81	0.01%	\$95 578.81	0.00%
8429411000	\$84 829.39	0.02%		0.00%		0.00%	\$94 829.39	0.00%
9547200000	\$20 784.18	0.00%	\$23 207.62	0.00%	\$50 679.35	0.00%	\$94 851.15	0.00%
9005100000	\$56 004.89	0.01%	\$10 028.63	0.00%	\$28 610.90	0.00%	\$94 644.22	0.00%
7117190000	\$54 568.81	0.01%	\$17 817.85	0.00%	\$22 423.39	0.00%	\$94 607.85	0.00%
403900000	\$2 402.70	0.00%	\$78 598.98	0.01%	\$13 592.40	0.00%	\$94 594.08	0.00%
3215901000	\$92 865.98	0.01%	\$287.06	0.00%	\$1 281.41	0.00%	\$94 444.45	0.00%
6204330000	\$9 879.82	0.00%	\$80 402.50	0.01%	\$24 130.59	0.00%	\$94 412.91	0.00%
4822100000		0.00%	\$22 825.87	0.00%	\$71 468.71	0.00%	\$94 294.58	0.00%
7419990000	\$39 439.45	0.01%	\$48 814.36	0.01%	\$5 881.33	0.00%	\$94 145.14	0.00%
9208900000	\$685.42	0.00%	\$17 358.02	0.00%	\$75 911.81	0.00%	\$93 855.05	0.00%
5509310000		0.00%	\$49 283.15	0.01%	\$44 500.59	0.00%	\$93 783.74	0.00%
8433119000	\$10 075.11	0.00%	\$6 283.82	0.00%	\$77 326.22	0.00%	\$93 685.15	0.00%
8511909000	\$28 731.59	0.00%	\$11 188.40	0.00%	\$55 648.38	0.00%	\$93 544.37	0.00%
2844400000	\$1 286.36	0.00%	\$1 188.40	0.00%	\$91 504.95	0.01%	\$93 504.95	0.00%
9808000990	\$8 200.24	0.00%	\$37 955.45	0.00%	\$49 308.79	0.00%	\$93 484.48	0.00%
8441100000	\$1 142.97	0.00%	\$55 535.58	0.01%	\$36 571.17	0.00%	\$93 249.70	0.00%
4818900000	\$3 414.12	0.00%	\$18 737.94	0.00%	\$71 055.99	0.00%	\$93 207.94	0.00%
7608100000	\$82.60	0.00%	\$86 492.17	0.01%	\$6 518.49	0.00%	\$93 093.26	0.00%
9022300000	\$13 018.24	0.00%		0.00%	\$80 038.25	0.00%	\$93 054.49	0.00%
9605000000	\$46 376.67	0.01%	\$48 213.98	0.01%	\$282.15	0.00%	\$92 872.80	0.00%
8104620000	\$41 854.17	0.01%	\$3 805.58	0.00%	\$47 210.12	0.00%	\$92 889.95	0.00%
4903000000	\$1 532.21	0.00%	\$18 872.00	0.00%	\$72 137.80	0.00%	\$92 542.01	0.00%
5402520000		0.00%	\$37 189.36	0.00%	\$55 342.74	0.00%	\$92 532.10	0.00%
6205900000	\$50 909.01	0.01%	\$16 966.15	0.00%	\$24 604.29	0.00%	\$92 479.45	0.00%
8424900000	\$81 808.93	0.01%	\$21 056.51	0.00%	\$8 495.06	0.00%	\$92 180.50	0.00%
3819000000	\$36 884.61	0.01%	\$36 905.91	0.00%	\$19 453.96	0.00%	\$92 044.48	0.00%
7616100000	\$7 387.81	0.00%	\$23 684.84	0.00%	\$60 820.69	0.00%	\$91 893.33	0.00%
6802209000		0.00%		0.00%	\$91 808.89	0.01%	\$91 808.89	0.00%
511912000	\$28 901.15	0.00%	\$25 075.58	0.00%	\$37 630.91	0.00%	\$91 507.62	0.00%
4802900000	\$14 064.31	0.00%	\$72 586.29	0.01%	\$4 675.03	0.00%	\$91 325.63	0.00%
5101210000		0.00%		0.00%	\$91 280.72	0.01%	\$91 280.72	0.00%
8421289000	\$15 831.09	0.00%	\$24 556.12	0.00%	\$50 886.64	0.00%	\$91 272.85	0.00%
9439300000	\$34 539.10	0.01%	\$12 624.83	0.00%	\$43 880.00	0.00%	\$91 023.93	0.00%
8509100000	\$26 862.66	0.00%	\$11 412.28	0.00%	\$52 751.48	0.00%	\$90 826.42	0.00%
8543891000	\$2 068.09	0.00%	\$72 265.16	0.01%	\$16 344.58	0.00%	\$90 675.84	0.00%
2008702000	\$36 831.21	0.01%		0.00%	\$53 739.08	0.00%	\$90 670.29	0.00%
8501322900	\$18 382.18	0.00%	\$32 857.82	0.00%	\$41 253.75	0.00%	\$90 473.73	0.00%
2904109000	\$70 147.28	0.01%	\$2 454.18	0.00%	\$1 572.88	0.00%	\$90 374.32	0.00%
7319180000	\$8 586.42	0.00%	\$51 222.94	0.01%	\$28 952.70	0.00%	\$89 782.06	0.00%
4823800000	\$29 272.18	0.00%	\$28 369.83	0.00%	\$31 988.11	0.00%	\$89 610.12	0.00%
8708993900	\$20 337.88	0.00%	\$25 672.43	0.00%	\$43 536.52	0.00%	\$89 546.83	0.00%
2903491000	\$29 625.41	0.00%	\$28 687.10	0.00%	\$31 227.30	0.00%	\$89 539.81	0.00%
9006539000	\$31 953.40	0.01%	\$21 569.55	0.00%	\$35 961.64	0.00%	\$89 484.59	0.00%
2822499000	\$4 194.52	0.00%	\$2 543.81	0.00%	\$82 653.23	0.01%	\$89 391.56	0.00%
9523908000	\$3 699.65	0.00%	\$2 893.73	0.00%	\$82 536.66	0.01%	\$89 229.04	0.00%
8414510000	\$41 123.28	0.01%	\$12 408.72	0.00%	\$35 601.51	0.00%	\$89 133.51	0.00%
9027101000	\$59 501.16	0.01%	\$1 055.65	0.00%	\$28 237.15	0.00%	\$89 793.98	0.00%
8424200000	\$2 483.58	0.00%	\$30 286.26	0.00%	\$55 358.25	0.00%	\$89 139.09	0.00%
8435210000		0.00%		0.00%	\$87 527.73	0.01%	\$87 527.73	0.00%
9539399000	\$27 014.43	0.00%	\$14 054.19	0.00%	\$46 193.04	0.00%	\$87 261.86	0.00%
3101000000	\$52 284.86	0.01%	\$34 708.11	0.00%		0.00%	\$86 982.97	0.00%
2712909000	\$1 293.86	0.00%	\$37 186.28	0.00%	\$48 504.93	0.00%	\$86 985.17	0.00%
8485902000	\$20 822.86	0.00%	\$28 354.50	0.00%	\$38 001.74	0.00%	\$86 979.10	0.00%
4803001000		0.00%	\$86 813.99	0.01%		0.00%	\$86 813.99	0.00%
3204190000	\$8 495.72	0.00%	\$53 402.72	0.01%	\$24 904.00	0.00%	\$86 802.44	0.00%
9818000000		0.00%	\$4 613.25	0.00%	\$82 188.56	0.01%	\$86 801.81	0.00%
9603909000	\$25 132.56	0.00%	\$22 038.37	0.00%	\$39 816.99	0.00%	\$86 787.92	0.00%
8417200000	\$30 288.79	0.00%	\$2 233.93	0.00%	\$54 258.11	0.00%	\$86 781.83	0.00%
9817000000	\$6 022.75	0.00%	\$12 850.34	0.00%	\$87 983.65	0.00%	\$86 656.74	0.00%
2008901300	\$29 988.00	0.00%	\$56 316.00	0.01%		0.00%	\$86 304.00	0.00%
3912900000	\$50 767.08	0.01%	\$12 381.01	0.00%	\$23 102.48	0.00%	\$86 250.55	0.00%
5607480000	\$12 166.82	0.00%	\$4 879.84	0.00%	\$69 357.35	0.00%	\$86 204.11	0.00%
9007110000		0.00%	\$8 089.35	0.01%		0.00%	\$86 068.35	0.00%
8302310000	\$530.35	0.00%	\$43 425.81	0.00%	\$42 106.26	0.00%	\$86 062.42	0.00%
2710001810		0.00%	\$85 906.23	0.01%		0.00%	\$85 906.23	0.00%
8418290000	\$43 682.35	0.01%	\$28 286.18	0.00%	\$15 856.27	0.00%	\$85 824.90	0.00%
1521101000	\$26 176.15	0.00%	\$28 581.71	0.00%	\$31 023.96	0.00%	\$85 781.82	0.00%
5603920000	\$6 707.64	0.00%	\$76 041.23	0.01%	\$2 797.24	0.00%	\$85 546.11	0.00%
8414902100	\$23 862.22	0.00%	\$14 011.28	0.00%	\$47 777.40	0.00%	\$85 450.90	0.00%
7315890000	\$45 516.29	0.01%	\$5 991.06	0.00%	\$33 544.42	0.00%	\$85 051.77	0.00%
9608200000	\$37 886.06	0.01%	\$32 872.80	0.00%	\$14 453.74	0.00%	\$85 012.70	0.00%
3406000000	\$35 423.29	0.01%	\$17 888.48	0.00%	\$31 522.88	0.00%	\$84 815.73	0.00%
6110900000	\$26 248.21	0.00%	\$13 843.98	0.00%	\$44 698.88	0.00%	\$84 790.75	0.00%
4018300000	\$28 153.59	0.00%	\$1 330.97	0.00%	\$45 262.35	0.00%	\$84 581.91	0.00%
2202900000		0.00%	\$138.73	0.00%	\$84 368.73	0.01%	\$84 507.48	0.00%
8418891000	\$70 893.64	0.01%		0.00%	\$13 744.24	0.00%	\$84 437.88	0.00%
7304900000	\$33 502.96	0.01%	\$18 981.17	0.00%	\$31 938.94	0.00%	\$84 433.07	0.00%
3501100000	\$33 045.49	0.01%	\$25 392.36	0.00%	\$25 982.70	0.00%	\$84 420.55	0.00%
7304100000	\$84 213.63	0.01%		0.00%		0.00%	\$84 213.63	0.00%
8431100010	\$2 401.86	0.00%	\$75 681.69	0.01%	\$5 903.91	0.00%	\$83 987.46	0.00%
9403700000	\$15 511.28	0.00%	\$14 699.21	0.00%	\$53 293.58	0.00%	\$83 504.07	0.00%
8501403900		0.00%	\$10 613.57	0.00%	\$72 876.15	0.00%	\$83 489.72	0.00%
1904100000		0.00%	\$50 420.61	0.01%	\$32 928.30	0.00%	\$83 348.81	0.00%
8708920000	\$68 077.59	0.01%	\$5 859.88	0.00%	\$11 227.24	0.00%	\$83 144.71	0.00%



2851009000		0.00%		0.00%	\$79 800.65	0.00%	\$79 800.65	0.00%
8402120000		0.00%	\$79 785.87	0.01%		0.00%	\$79 785.87	0.00%
5514390000		0.00%	\$79 783.35	0.01%		0.00%	\$79 783.35	0.00%
7321900000	\$647.30	0.00%	\$78 201.89	0.01%	\$805.25	0.00%	\$78 754.44	0.00%
9409991000	\$19 600.47	0.00%	\$51 678.97	0.01%	\$8 427.06	0.00%	\$79 706.50	0.00%
3909300000	\$10 799.33	0.00%	\$21 891.36	0.00%	\$46 995.40	0.00%	\$78 666.09	0.00%
8445900000	\$78 111.12	0.01%		0.00%	\$1 546.07	0.00%	\$78 663.19	0.00%
8429110000	\$1 200.63	0.00%	\$48 747.62	0.00%	\$31 714.45	0.00%	\$78 662.70	0.00%
9008531000	\$48 308.04	0.01%	\$4 053.74	0.00%	\$26 921.10	0.00%	\$79 292.88	0.00%
2941102000		0.00%		0.00%	\$79 220.00	0.00%	\$79 220.00	0.00%
7307210000	\$2 428.55	0.00%	\$53 470.55	0.01%	\$23 275.40	0.00%	\$79 174.50	0.00%
7213100000	\$79 150.40	0.01%		0.00%		0.00%	\$79 150.40	0.00%
8502119000		0.00%	\$75 945.66	0.01%	\$2 871.26	0.00%	\$78 816.82	0.00%
5513210000		0.00%	\$49 920.54	0.01%	\$28 518.20	0.00%	\$78 438.74	0.00%
8517210000	\$31 859.24	0.01%	\$20 701.63	0.00%	\$25 843.49	0.00%	\$78 404.36	0.00%
1301100000	\$36 728.11	0.01%	\$10 972.25	0.00%	\$30 682.34	0.00%	\$78 392.70	0.00%
6403510000		0.00%		0.00%	\$78 304.57	0.00%	\$78 304.57	0.00%
7412100000	\$45 776.87	0.01%	\$3 748.62	0.00%	\$28 686.21	0.00%	\$78 211.70	0.00%
2309909000	\$19.92	0.00%		0.00%	\$78 182.72	0.00%	\$78 202.64	0.00%
6306220000	\$28 692.87	0.00%	\$19 894.83	0.00%	\$29 454.39	0.00%	\$78 042.09	0.00%
2306300000		0.01%		0.00%		0.00%	\$77 772.45	0.00%
8708401000	\$24 180.44	0.00%	\$49 285.60	0.01%	\$4 179.87	0.00%	\$77 625.91	0.00%
2924291000		0.00%	\$46 590.07	0.01%	\$31 021.55	0.00%	\$77 611.82	0.00%
8468201000	\$1 080.51	0.00%	\$127.74	0.00%	\$76 391.64	0.00%	\$77 600.19	0.00%
4804520000		0.00%	\$22 919.77	0.00%	\$54 877.12	0.00%	\$77 596.89	0.00%
2811221000	\$1 395.32	0.00%	\$21 253.23	0.00%	\$54 891.33	0.00%	\$77 539.88	0.00%
8471602000	\$6 208.39	0.00%	\$37 486.31	0.00%	\$33 814.69	0.00%	\$77 509.39	0.00%
8472901000	\$77 478.22	0.01%		0.00%		0.00%	\$77 478.22	0.00%
8481801000	\$20 811.46	0.00%	\$43 716.05	0.00%	\$12 883.91	0.00%	\$77 411.42	0.00%
9539310000	\$182.31	0.00%	\$76 017.62	0.01%	\$1 017.73	0.00%	\$77 217.66	0.00%
4010190000	\$10 148.17	0.00%	\$13 894.70	0.00%	\$52 934.73	0.00%	\$76 778.60	0.00%
6403590000	\$4 664.94	0.00%	\$2 421.62	0.00%	\$68 513.00	0.00%	\$76 589.56	0.00%
1801101090		0.00%		0.00%	\$78 501.00	0.00%	\$76 501.00	0.00%
3925900000	\$82 350.49	0.01%	\$3 829.04	0.00%	\$10 317.54	0.00%	\$76 497.06	0.00%
8213000000	\$18 131.75	0.00%	\$21 012.55	0.00%	\$37 121.68	0.00%	\$76 285.98	0.00%
2208909000	\$69 361.77	0.01%	\$6 323.99	0.00%	\$576.19	0.00%	\$76 281.95	0.00%
2804290000	\$10 877.33	0.00%	\$30 615.47	0.00%	\$34 337.44	0.00%	\$75 830.24	0.00%
4202290000	\$12 842.35	0.00%	\$31 664.08	0.00%	\$31 211.84	0.00%	\$75 718.27	0.00%
2103809000	\$7 422.57	0.00%	\$21 963.51	0.00%	\$46 217.51	0.00%	\$75 803.59	0.00%
7308200000	\$75 591.87	0.01%		0.00%		0.00%	\$75 591.87	0.00%
5909000000	\$73 351.74	0.01%	\$1 642.45	0.00%	\$356.67	0.00%	\$75 350.66	0.00%
9401909100	\$1 397.35	0.00%	\$13 392.55	0.00%	\$60 503.03	0.00%	\$75 292.93	0.00%
5401109000	\$9 897.57	0.00%	\$3 431.44	0.00%	\$81 510.59	0.00%	\$74 839.59	0.00%
5512990000		0.00%	\$6 247.98	0.00%	\$68 138.50	0.00%	\$74 386.48	0.00%
5205419000		0.00%	\$60.81	0.00%	\$74 299.73	0.00%	\$74 350.54	0.00%
4805801000	\$74 331.69	0.01%		0.00%		0.00%	\$74 331.69	0.00%
8418300000	\$5 842.74	0.00%	\$2 028.35	0.00%	\$66 452.32	0.00%	\$74 323.41	0.00%
8306290000	\$18 529.40	0.00%	\$52 224.34	0.01%	\$3 310.73	0.00%	\$74 084.47	0.00%
8425110000	\$42 310.16	0.01%	\$31 157.25	0.00%	\$91.47	0.00%	\$73 568.98	0.00%
8536501100	\$16 744.82	0.00%	\$11 292.12	0.00%	\$45 385.00	0.00%	\$73 421.74	0.00%
2853990000	\$202.06	0.00%	\$73 064.43	0.01%		0.00%	\$73 266.49	0.00%
4009300000	\$48 727.17	0.01%	\$18 573.17	0.00%	\$5 915.05	0.00%	\$73 215.39	0.00%
3402131000	\$1 918.63	0.00%	\$71 252.00	0.01%		0.00%	\$73 171.63	0.00%
8465949900		0.00%		0.00%	\$73 147.43	0.00%	\$73 147.43	0.00%
7324800000	\$15 427.33	0.00%	\$44 884.89	0.00%	\$12 745.66	0.00%	\$72 857.88	0.00%
2933310000	\$9 901.04	0.00%	\$10 550.99	0.00%	\$53 096.44	0.00%	\$72 548.47	0.00%
1805000000	\$42 556.20	0.01%	\$15 607.85	0.00%	\$14 380.36	0.00%	\$72 544.21	0.00%
8511409000	\$22 980.02	0.00%	\$12 068.18	0.00%	\$37 502.05	0.00%	\$72 451.25	0.00%
9608100000	\$5 625.84	0.00%	\$26 484.73	0.00%	\$40 323.86	0.00%	\$72 434.43	0.00%
2936270000		0.00%	\$28 982.54	0.00%	\$43 387.13	0.00%	\$72 369.67	0.00%
2837289000	\$7 682.46	0.00%	\$31 215.96	0.00%	\$33 437.06	0.00%	\$72 335.48	0.00%
8708409000	\$22 280.17	0.00%	\$33 198.00	0.00%	\$16 788.79	0.00%	\$72 247.96	0.00%
8419810000	\$36 728.28	0.01%	\$28 231.61	0.00%	\$9 283.58	0.00%	\$72 243.47	0.00%
8483909000	\$11 131.59	0.00%	\$32 889.53	0.00%	\$28 171.40	0.00%	\$72 172.52	0.00%
5208290000		0.00%	\$27 554.82	0.00%	\$44 414.72	0.00%	\$71 969.54	0.00%
2106903000	\$55 819.50	0.01%	\$16 113.76	0.00%		0.00%	\$71 933.26	0.00%
8530809000	\$997.40	0.00%	\$66 438.00	0.01%	\$4 355.47	0.00%	\$71 788.87	0.00%
8481807000	\$6 417.37	0.00%	\$56 872.48	0.01%	\$9 476.79	0.00%	\$71 566.64	0.00%
3907202000		0.00%	\$70 989.20	0.00%		0.01%	\$70 989.20	0.00%
8214200000	\$6 741.33	0.00%	\$5 498.52	0.00%	\$58 817.42	0.00%	\$70 857.27	0.00%
8414602300	\$3 548.34	0.00%		0.00%	\$67 288.81	0.00%	\$70 835.15	0.00%
8452900000	\$49 848.49	0.01%	\$32.82	0.00%	\$20 822.86	0.00%	\$70 704.17	0.00%
5513290000		0.00%		0.00%	\$70 649.93	0.00%	\$70 649.93	0.00%
2833293000	\$32 812.33	0.01%	\$37 520.88	0.00%		0.00%	\$70 333.21	0.00%
2941109000		0.00%	\$11 735.18	0.00%	\$58 583.33	0.00%	\$70 318.51	0.00%
7220200000		0.00%	\$70.64	0.00%	\$70 019.60	0.00%	\$70 080.24	0.00%
9022900010	\$69 915.30	0.01%		0.00%		0.00%	\$69 915.30	0.00%
8536901000	\$15 450.54	0.00%	\$35 029.71	0.00%	\$19 398.87	0.00%	\$69 869.12	0.00%
4414000000	\$53.99	0.00%	\$3 812.02	0.00%	\$65 967.01	0.00%	\$69 833.02	0.00%
3403990000	\$50 903.48	0.01%	\$797.24	0.00%	\$17 247.72	0.00%	\$69 648.44	0.00%
5101190000		0.00%	\$39 864.09	0.00%	\$28 242.48	0.00%	\$69 567.20	0.00%
9208000000	\$1 744.79	0.00%	\$449.82	0.00%	\$66 939.43	0.00%	\$69 134.04	0.00%
9405600000	\$47 285.90	0.01%	\$338.00	0.00%	\$21 222.34	0.00%	\$68 944.24	0.00%
5903900000	\$106.24	0.00%	\$2 144.05	0.00%	\$66 593.19	0.00%	\$68 843.48	0.00%
8506101100	\$51 095.57	0.01%	\$368.65	0.00%	\$17 182.20	0.00%	\$68 646.42	0.00%
5105291000		0.00%		0.00%	\$68 625.09	0.00%	\$68 625.09	0.00%
3903300000		0.00%		0.00%	\$68 505.16	0.00%	\$68 505.16	0.00%
7101000000	\$50 360.86	0.01%	\$18 101.91	0.00%		0.00%	\$68 462.77	0.00%
5702520000		0.00%		0.00%	\$68 181.52	0.00%	\$68 181.52	0.00%
8708999100	\$22 333.01	0.00%	\$12 960.15	0.00%	\$32 891.15	0.00%	\$68 084.31	0.00%
8525101000	\$41 607.91	0.01%	\$11 453.66	0.00%	\$14 996.03	0.00%	\$68 057.80	0.00%
9501201900	\$7 647.36	0.00%	\$31 765.76	0.00%	\$28 592.87	0.00%	\$68 005.99	0.00%
8501402900	\$423.18	0.00%	\$11 292.24	0.00%	\$56 253.36	0.00%	\$68 048.78	0.00%
4817300000	\$67 206.51	0.01%	\$677.48	0.00%	\$11 006.00	0.00%	\$67 895.05	0.00%
6105800000	\$10 089.88	0.00%	\$12 940.11	0.00%	\$44 761.50	0.00%	\$67 781.49	0.00%
2840190000	\$11 076.33	0.00%		0.00%	\$56 621.20	0.00%	\$67 697.53	0.00%
8501333000	\$61 587.19	0.01%		0.00%	\$5 977.30	0.00%	\$67 564.49	0.00%
8465969800		0.00%	\$1 644.48	0.00%	\$65 834.79	0.00%	\$67 479.27	0.00%
9101190000	\$66 992.04	0.01%	\$355.73	0.00%		0.00%	\$67 347.77	0.00%
8203200000	\$13 269.51	0.00%	\$36 818.23	0.00%	\$17 081.60	0.00%	\$67 169.34	0.00%
4022119000		0.00%	\$33 717.60	0.00%	\$33 348.18	0.00%	\$67 065.79	0.00%
7212200000		0.00%	\$23 134.89	0.00%	\$43 852.94	0.00%	\$66 987.83	0.00%
4804310000	\$66 939.90	0.01%		0.00%		0.00%	\$66 939.90	0.00%
3824904000	\$46 419.04	0.01%	\$13 208.97	0.00%	\$7 110.52	0.00%	\$66 739.53	0.00%
4919399000	\$48 937.40	0.01%	\$10 221.36	0.00%	\$68 961.44	0.00%	\$66 477.03	0.00%
9102110000		0.00%	\$68 008.83	0.01%	\$547.89	0.00%	\$66 554.52	0.00%
2007889100	\$42 479.48	0.01%	\$24 027.96	0.00%		0.00%	\$66 507.44	0.00%
4802801000		0.00%	\$66 201.57	0.01%		0.00%	\$66 201.57	0.00%
8483101000	\$19 887.56	0.00%	\$34 376.45	0.00%	\$11 731.34	0.00%	\$65 995.35	0.00%
9017801000	\$109.45	0.00%	\$48 280.67	0.01%	\$17 575.80	0.00%	\$65 966.02	0.00%
5603130000		0.00%	\$48 156.15	0.01%	\$19 714.50	0.00%	\$65 870.65	0.00%
3701100000	\$85 833.68	0.01%		0.00%		0.00%	\$65 833.68	0.00%
7207200000		0.00%	\$65 591.30	0.01%		0.00%	\$65 591.30	0.00%
8512201000	\$17 571.48	0.00%	\$10 852.68	0.00%	\$37 023.78	0.00%	\$65 447.92	0.00%
6002930000	\$3 834.15	0.00%	\$354.19	0.00%	\$81 424.08	0.00%	\$65 412.42	0.00%
1804130000	\$64 892.59	0.01%	\$454.04	0.00%		0.00%	\$65 347.03	0.00%
8519899000	\$2 398.60	0.00%	\$30 279.61	0.00%	\$32 576.47	0.00%	\$65 254.68	0.00%
293610								



5810880000	\$62,687.64	0.01%		0.00%		\$62,687.64	0.00%
2526200000	\$2,081.75	0.00%	\$45,369.13	0.01%	\$15,190.50	\$62,851.39	0.00%
2939211000	\$43,743.42	0.01%	\$18,334.29	0.00%	\$569.43	\$62,847.14	0.00%
8523130000	\$59,181.10	0.01%	\$10.92	0.00%	\$3,270.67	\$62,482.59	0.00%
3404901900	\$5,811.10	0.00%	\$22,236.17	0.00%	\$34,414.30	\$62,480.57	0.00%
9544498000	\$87.56	0.00%	\$53,085.07	0.01%	\$9,295.74	\$62,438.37	0.00%
5112201000	\$43,408.81	0.01%	\$10,691.13	0.00%	\$8,332.16	\$62,432.10	0.00%
8544300000	\$24,771.08	0.00%	\$9,514.48	0.00%	\$29,138.46	\$62,424.02	0.00%
6306290000	\$36,006.91	0.01%	\$22,501.46	0.00%	\$3,855.06	\$62,363.43	0.00%
9412908000	\$34,716.09	0.01%	\$27,403.17	0.00%	\$240.39	\$62,358.85	0.00%
6804230000	\$61,304.04	0.01%	\$90.57	0.00%	\$867.13	\$62,261.74	0.00%
9022140000	\$3,767.38	0.00%	\$48,320.19	0.01%	\$10,119.89	\$62,207.56	0.00%
9452101080		0.00%	\$21,776.78	0.00%	\$40,375.13	\$62,151.91	0.00%
8302420000	\$169.05	0.00%	\$30,519.20	0.00%	\$31,364.41	\$62,052.66	0.00%
8205409000	\$2,121.86	0.00%	\$14,523.96	0.00%	\$45,391.19	\$62,037.00	0.00%
8301300000	\$20,793.29	0.00%	\$5,579.79	0.00%	\$35,528.42	\$61,998.50	0.00%
3204120000	\$14,008.89	0.00%	\$38,775.70	0.00%	\$9,999.02	\$61,793.80	0.00%
8483109200	\$4,306.99	0.00%	\$39,607.65	0.00%	\$17,802.99	\$61,717.83	0.00%
7324210000		0.00%	\$61,504.71	0.01%		\$61,504.71	0.00%
8536990000	\$29,578.36	0.00%	\$7,047.14	0.00%	\$24,787.39	\$61,412.89	0.00%
7208280000		0.00%		0.00%	\$61,337.57	\$61,337.57	0.00%
3305300000	\$5,306.76	0.00%	\$5,139.88	0.00%	\$50,781.60	\$61,228.24	0.00%
3926100000	\$6,543.25	0.00%	\$7,393.36	0.00%	\$47,239.19	\$61,175.79	0.00%
7214910000		0.00%	\$53,441.38	0.01%	\$7,711.85	\$61,153.03	0.00%
4816100000		0.00%	\$22,111.81	0.00%	\$39,033.03	\$61,144.84	0.00%
4803008000		0.00%	\$60,420.54	0.01%	\$697.73	\$61,118.27	0.00%
9405402000	\$11,715.84	0.00%	\$12,289.19	0.00%	\$37,058.44	\$61,063.47	0.00%
9405990000	\$4,375.36	0.00%	\$49,229.53	0.01%	\$7,344.07	\$60,948.96	0.00%
8708398000	\$5,684.65	0.00%	\$23,308.42	0.00%	\$31,605.14	\$60,928.21	0.00%
9021290000	\$55,798.57	0.01%	\$4,700.27	0.00%		\$60,498.84	0.00%
3918101000	\$14,778.97	0.00%	\$31,617.71	0.00%	\$14,021.69	\$60,418.37	0.00%
9451290000		0.00%	\$29,962.30	0.00%	\$31,327.41	\$60,289.71	0.00%
3204179000	\$34,367.11	0.01%	\$6,577.54	0.00%	\$19,327.24	\$60,271.89	0.00%
9409916000	\$9,279.84	0.00%	\$33,421.97	0.00%	\$17,564.98	\$60,266.79	0.00%
8909110000		0.00%	\$35,127.27	0.00%	\$25,118.74	\$60,246.01	0.00%
9006599000	\$2,513.69	0.00%	\$17,982.18	0.00%	\$39,854.14	\$60,230.00	0.00%
303750000		0.00%		0.00%	\$60,126.55	\$60,126.55	0.00%
4202190000	\$9,613.09	0.00%	\$27,918.37	0.00%	\$23,345.22	\$59,876.68	0.00%
6601990000	\$19,584.07	0.00%	\$8,732.67	0.00%	\$31,363.74	\$59,880.48	0.00%
4419000000	\$5,202.63	0.00%	\$10,764.57	0.00%	\$43,711.84	\$59,878.84	0.00%
2530900000	\$48,588.85	0.01%	\$11,012.60	0.00%	\$33.59	\$59,814.83	0.00%
8302200000	\$22,103.21	0.00%	\$29,296.84	0.00%	\$9,000.23	\$59,400.29	0.00%
9461500000		0.00%	\$7,410.08	0.00%	\$59,253.92	\$59,253.92	0.00%
7326190000	\$9,589.08	0.00%		0.00%	\$43,080.34	\$59,078.50	0.00%
6406200000		0.00%	\$68,357.44	0.01%	\$698.77	\$59,046.21	0.00%
9018312000	\$3,866.00	0.00%	\$55,178.86	0.01%		\$59,044.68	0.00%
6105209000	\$6,828.10	0.00%	\$5,824.74	0.00%	\$46,431.42	\$58,894.26	0.00%
8501611000	\$1,891.95	0.00%	\$56,933.90	0.01%	\$0.07	\$58,825.92	0.00%
8708883300	\$15,834.59	0.00%	\$19,821.82	0.00%	\$23,153.89	\$58,810.39	0.00%
8407900000	\$22,188.20	0.00%	\$7,985.35	0.00%	\$28,458.12	\$58,631.67	0.00%
8487182000	\$55,201.78	0.01%	\$3,344.27	0.00%		\$58,548.05	0.00%
8434200000		0.00%		0.00%	\$58,388.15	\$58,388.15	0.00%
5402310000		0.00%	\$35,143.22	0.00%	\$23,243.81	\$58,387.03	0.00%
8903100000	\$21,893.71	0.00%	\$34,897.59	0.00%	\$1,832.54	\$58,223.84	0.00%
9527900000	\$20,127.79	0.00%	\$29,075.65	0.00%	\$8,912.21	\$58,115.54	0.00%
8201930000	\$20,777.56	0.00%	\$7,954.97	0.00%	\$29,170.92	\$57,903.45	0.00%
8477591000		0.00%	\$26,406.00	0.00%	\$31,314.00	\$57,720.00	0.00%
8215990000	\$9,334.82	0.00%	\$6,188.08	0.00%	\$42,175.51	\$57,699.41	0.00%
2103200000	\$6,281.68	0.00%	\$26,524.34	0.00%	\$24,888.01	\$57,674.04	0.00%
9014800000	\$504.78	0.00%	\$6,785.43	0.00%	\$47,396.34	\$57,656.55	0.00%
4818200000	\$39,965.16	0.01%	\$12,296.22	0.00%	\$5,353.29	\$57,643.87	0.00%
8516901000	\$23,808.53	0.00%	\$1,382.29	0.00%	\$32,279.89	\$57,470.71	0.00%
5514190000		0.00%	\$57,137.82	0.01%	\$295.52	\$57,433.34	0.00%
5606300000	\$36,567.85	0.01%		0.00%	\$21,867.87	\$57,425.52	0.00%
7007110000	\$13,293.40	0.00%	\$18,811.09	0.00%	\$27,238.53	\$57,343.02	0.00%
5807100000	\$53,712.63	0.01%	\$86.28	0.00%	\$3,434.52	\$57,313.41	0.00%
7208402000		0.00%	\$56,818.33	0.01%		\$56,818.33	0.00%
7009100000	\$14,157.03	0.00%	\$11,977.66	0.00%	\$30,613.89	\$56,718.58	0.00%
9303300000	\$5,041.04	0.00%	\$51,632.40	0.01%		\$56,673.44	0.00%
8487111000	\$1,330.72	0.00%	\$50,477.45	0.01%	\$4,785.46	\$56,593.63	0.00%
6114200000	\$1,003.93	0.00%	\$13,711.96	0.00%	\$41,850.42	\$56,568.31	0.00%
8542500000	\$39,258.47	0.01%	\$13,477.25	0.00%	\$3,821.90	\$56,555.62	0.00%
2106901000	\$15,050.82	0.00%	\$40,779.82	0.00%	\$708.87	\$56,539.51	0.00%
8201130000	\$3,490.91	0.00%	\$9,549.81	0.00%	\$43,412.57	\$56,453.29	0.00%
3612200000	\$56,382.24	0.01%		0.00%		\$56,382.24	0.00%
9506590000	\$3,102.33	0.00%	\$17,949.58	0.00%	\$35,212.52	\$56,264.41	0.00%
9105290000	\$21,341.09	0.00%	\$3,593.54	0.00%	\$31,316.07	\$56,250.70	0.00%
3808201000		0.00%	\$16,367.05	0.00%	\$39,871.20	\$56,238.25	0.00%
2004100000	\$45,826.71	0.01%	\$15,559.78	0.00%		\$56,196.49	0.00%
4811399000	\$28,263.95	0.00%	\$17,842.56	0.00%	\$9,796.61	\$55,903.12	0.00%
8487119000		0.00%	\$55,830.88	0.01%		\$55,830.88	0.00%
8483408100	\$5,966.02	0.00%	\$15,891.81	0.00%	\$34,155.36	\$55,803.19	0.00%
8708500000	\$34,780.12	0.01%	\$14,973.71	0.00%	\$6,052.36	\$55,786.19	0.00%
9459102000	\$55,662.74	0.01%		0.00%		\$55,662.74	0.00%
2402900000	\$8,133.92	0.00%	\$15,870.44	0.00%	\$31,818.23	\$55,622.59	0.00%
3911109000	\$55,520.64	0.01%		0.00%		\$55,520.64	0.00%
8413110000	\$38,615.83	0.01%	\$15,822.98	0.00%		\$55,438.81	0.00%
7805210000		0.00%	\$56,339.13	0.01%		\$55,339.13	0.00%
7208900000		0.00%		0.00%	\$55,314.19	\$55,314.19	0.00%
3820510000		0.00%	\$20,264.70	0.00%	\$34,978.39	\$55,249.09	0.00%
9518220000	\$20,271.74	0.00%	\$32,12.88	0.00%	\$54,951.47	\$55,236.25	0.00%
4818600000	\$34,973.11	0.01%	\$6,754.58	0.00%	\$13,351.36	\$55,196.08	0.00%
7318190000	\$32,019.81	0.01%	\$10,736.87	0.00%	\$12,297.33	\$55,075.05	0.00%
8524390000	\$932.25	0.00%	\$45,721.99	0.01%	\$8,440.74	\$55,054.11	0.00%
3105600000	\$24,046.25	0.00%	\$30,945.39	0.00%		\$54,994.98	0.00%
8428390000	\$19,493.82	0.00%	\$22,446.95	0.00%	\$13,042.17	\$54,992.94	0.00%
8516710000	\$24,613.63	0.00%	\$4,424.98	0.00%	\$25,943.74	\$54,982.35	0.00%
6109690000	\$18,424.11	0.00%	\$12,340.64	0.00%	\$24,208.94	\$54,973.69	0.00%
9031101000		0.00%	\$54,145.25	0.01%	\$673.44	\$54,818.69	0.00%
8311100000	\$1,865.89	0.00%	\$14,722.32	0.00%	\$38,208.78	\$54,796.99	0.00%
5514330000		0.00%	\$54,727.57	0.01%		\$54,727.57	0.00%
4907090000	\$1,048.25	0.00%	\$53,583.18	0.01%		\$54,629.43	0.00%
2933969900		0.00%	\$23,853.71	0.00%	\$30,596.31	\$54,440.07	0.00%
8106100000	\$20,495.01	0.00%	\$14,146.60	0.00%	\$19,758.55	\$54,400.16	0.00%
9715090000	\$46,242.00	0.01%	\$8,100.00	0.00%		\$54,342.00	0.00%
3907400000		0.00%		0.00%	\$54,212.78	\$54,212.78	0.00%
9405100000	\$1,918.91	0.00%	\$21,793.29	0.00%	\$30,498.22	\$54,210.42	0.00%
7318140000	\$18,515.27	0.00%	\$37,480.20	0.00%	\$163.59	\$54,159.06	0.00%
9482500000	\$16,692.44	0.00%	\$14,874.54	0.00%	\$22,567.68	\$54,134.66	0.00%
8302590000	\$4,809.35	0.00%	\$1,773.92	0.00%	\$47,579.80	\$53,983.07	0.00%
5607900000	\$13,486.72	0.00%	\$22,263.33	0.00%	\$18,131.35	\$53,880.40	0.00%
1108110000		0.00%	\$53,876.40	0.01%		\$53,876.40	0.00%
8307100000	\$2,398.49	0.00%	\$50,557.33	0.01%	\$899.34	\$53,856.16	0.00%
9415922000	\$14,803.54	0.00%	\$13,995.25	0.00%	\$25,039.83	\$53,839.42	0.00%
9543989010		0.00%	\$49,826.53	0.01%	\$4,859.25	\$53,785.78	0.00%
1901890000	\$4,841.15	0.00%	\$5,248.93	0.00%	\$43,781.12	\$53,671.20	0.00%
8401990000	\$7,204.96	0.00%	\$4,311.75	0.00%	\$42,153.68	\$53,670.37	0.00%
9027409000	\$53,884.27	0.01%		0.00%		\$53,884.27	0.00%
5407520000	\$14,725.77	0.00%	\$35,712.63	0.00%	\$3,219.91	\$53,658.31	0.00%
7305200000	\$11,767.73	0.00%	\$41,732.00	0.00%		\$53,499.73	0.00%
8539100000	\$6,310.13	0.00%	\$33,467.36	0.00%	\$13,300.61	\$53,078.10	0.00%
8414802200	\$19,381.52	0.00%	\$23,955.80	0.00%	\$9,859.50	\$52,996.82	0.00%
7008920000	\$14,055.94	0.00%	\$775.05	0.00%	\$38,110.42	\$52,941.41	0.00%
4203300000	\$5,389.44	0.00%	\$10,570.77	0.00%	\$36,856.82	\$52,908.83	0.00%
8544419000	\$3,212.69	0.00%	\$15,422.32	0.00%	\$34,132.49	\$52,787.50	0.00%
9030909000	\$42.14	0.00%	\$8,101.81	0.00%	\$44,593.65	\$52,737.80	0.00%
7307220000	\$26,011.21	0.00%	\$14,089.84	0.00%	\$12,490.08	\$52,581.13	0.00%
9019200000							



0716801000	\$11 195.35	0.00%	\$352.11	0.00%	\$38 458.22	0.00%	\$51 006.88	0.00%
2841300000		0.00%	\$50 902.80	0.01%			\$50 902.80	0.00%
5407730000		0.00%	\$174.89	0.00%	\$50 688.95	0.00%	\$50 963.94	0.00%
6114300000	\$11 280.27	0.00%	\$16 833.77	0.00%	\$22 708.33	0.00%	\$50 833.37	0.00%
3701308000	\$9 884.87	0.00%	\$41 926.17	0.00%			\$50 811.04	0.00%
9401760000	\$24 092.00	0.00%	\$2 622.13	0.00%	\$23 879.52	0.00%	\$50 893.65	0.00%
9505900000	\$9 991.55	0.00%	\$9 274.20	0.00%	\$32 363.20	0.00%	\$50 618.95	0.00%
8437801100	\$38 755.70	0.01%		0.00%	\$13 782.59	0.00%	\$50 538.29	0.00%
8536491100	\$9 934.42	0.00%	\$23 795.63	0.00%	\$16 796.13	0.00%	\$50 526.18	0.00%
7312101000	\$39 511.13	0.01%	\$10 994.80	0.00%	\$7.39	0.00%	\$50 513.31	0.00%
9458990000	\$2 045.73	0.00%		0.00%	\$48 330.16	0.00%	\$50 375.89	0.00%
8708998300	\$8 650.89	0.00%	\$13 078.08	0.00%	\$28 527.78	0.00%	\$50 256.73	0.00%
5602100000		0.00%	\$20 482.60	0.00%	\$29 755.98	0.00%	\$50 238.58	0.00%
6910100000	\$45 887.51	0.01%	\$643.43	0.00%	\$3 808.98	0.00%	\$50 139.82	0.00%
8473409000	\$20 081.75	0.00%	\$15 183.87	0.00%	\$14 324.81	0.00%	\$49 590.43	0.00%
6813100000		0.00%	\$14 803.59	0.00%	\$34 598.80	0.00%	\$49 402.39	0.00%
5513190000	\$5 213.96	0.00%	\$42 404.40	0.00%	\$1 745.28	0.00%	\$48 383.84	0.00%
9006300000	\$916.41	0.00%		0.00%	\$48 350.65	0.00%	\$48 167.06	0.00%
9504341000	\$45 731.28	0.01%		0.00%	\$3 326.99	0.00%	\$48 058.17	0.00%
4022819000		0.00%	\$45 099.38	0.00%	\$3 764.75	0.00%	\$48 064.13	0.00%
8464600000		0.00%	\$34 281.82	0.00%	\$14 550.39	0.00%	\$48 842.21	0.00%
8422401000	\$12 483.08	0.00%	\$23 880.18	0.00%	\$12 712.82	0.00%	\$48 836.08	0.00%
9016009100		0.00%	\$48 809.68	0.01%			\$48 809.68	0.00%
4819301000	\$27 740.19	0.00%	\$20 981.08	0.00%			\$48 721.27	0.00%
8211920000	\$42 820.53	0.01%	\$4 299.10	0.00%	\$1 592.37	0.00%	\$48 712.00	0.00%
6811200000		0.00%	\$48 881.31	0.01%			\$48 881.31	0.00%
2939420000		0.00%		0.00%	\$48 663.22	0.00%	\$48 563.22	0.00%
8708910000	\$10 275.95	0.00%	\$13 627.23	0.00%	\$24 624.60	0.00%	\$48 527.78	0.00%
8419110000		0.00%	\$23 527.71	0.00%	\$24 744.54	0.00%	\$48 272.25	0.00%
3917390000	\$3 893.16	0.00%	\$24 614.63	0.00%	\$19 764.31	0.00%	\$48 272.10	0.00%
7099090000		0.00%	\$32 901.12	0.00%	\$15 312.24	0.00%	\$48 213.36	0.00%
9472100000	\$13 400.53	0.00%	\$9 156.05	0.00%	\$8 565.08	0.00%	\$48 121.66	0.00%
5805000000	\$48 303.67	0.01%		0.00%	\$1 702.79	0.00%	\$48 006.46	0.00%
2834210000	\$38 975.96	0.01%	\$9 924.59	0.00%			\$47 900.55	0.00%
4029990000	\$19 650.27	0.00%	\$28 089.38	0.00%			\$47 739.65	0.00%
2715009000		0.00%	\$18 046.54	0.00%	\$31 625.61	0.00%	\$47 672.15	0.00%
5513410000		0.00%	\$18 491.95	0.00%	\$29 156.38	0.00%	\$47 648.33	0.00%
7307290000	\$7 871.18	0.00%	\$29 615.39	0.00%	\$10 023.93	0.00%	\$47 510.50	0.00%
8421991000	\$19 821.45	0.00%	\$13 038.81	0.00%	\$14 482.86	0.00%	\$47 343.12	0.00%
8302500000	\$27 757.75	0.00%	\$7 269.49	0.00%	\$12 284.55	0.00%	\$47 311.79	0.00%
8419199000	\$760.53	0.00%	\$7 338.23	0.00%	\$39 061.09	0.00%	\$47 149.85	0.00%
5404900000		0.00%	\$15 763.83	0.00%	\$31 312.84	0.00%	\$47 076.27	0.00%
8418691100	\$33 813.15	0.01%	\$17 985.00	0.00%	\$1 347.45	0.00%	\$47 043.60	0.00%
2818200000		0.00%		0.00%	\$47 020.19	0.00%	\$47 020.19	0.00%
9524519000	\$15 975.09	0.00%	\$8 969.53	0.00%	\$21 956.05	0.00%	\$46 900.67	0.00%
5404108000		0.00%		0.00%	\$46 856.88	0.00%	\$46 856.88	0.00%
4822900000	\$46 810.00	0.01%		0.00%			\$46 810.00	0.00%
9603290000	\$7 925.73	0.00%	\$15 073.57	0.00%	\$23 764.61	0.00%	\$46 763.91	0.00%
2840200000	\$17 862.88	0.00%	\$18 829.75	0.00%	\$10 162.03	0.00%	\$46 654.46	0.00%
2005909000		0.00%		0.00%	\$46 455.19	0.00%	\$46 455.19	0.00%
8483600000	\$4 509.38	0.00%	\$4 720.02	0.00%	\$37 164.81	0.00%	\$46 394.01	0.00%
8512900000	\$1 814.90	0.00%	\$8 972.97	0.00%	\$35 547.28	0.00%	\$46 335.15	0.00%
8414304000	\$16 895.21	0.00%	\$2 145.68	0.00%	\$27 148.89	0.00%	\$46 289.78	0.00%
4409102000		0.00%	\$48 258.82	0.01%			\$46 258.82	0.00%
8485931000		0.00%	\$1 592.83	0.00%	\$44 450.07	0.00%	\$46 043.00	0.00%
9029209000	\$15 265.83	0.00%	\$18 292.29	0.00%	\$12 482.35	0.00%	\$46 043.00	0.00%
9516800000	\$774.04	0.00%	\$18 619.87	0.00%	\$25 522.99	0.00%	\$46 016.90	0.00%
8433198000	\$35.88	0.00%	\$19 293.75	0.00%	\$28 672.48	0.00%	\$46 001.89	0.00%
3074900000	\$45 983.09	0.01%		0.00%			\$45 983.09	0.00%
84144401000	\$10 000.22	0.00%	\$7 481.17	0.00%	\$28 502.03	0.00%	\$45 983.42	0.00%
8417100000	\$45 919.55	0.01%		0.00%			\$45 919.55	0.00%
4015110000	\$12 686.66	0.00%	\$8 708.90	0.00%	\$24 480.00	0.00%	\$45 875.58	0.00%
4823190000	\$22 904.93	0.00%	\$5 647.29	0.00%	\$17 304.74	0.00%	\$45 856.95	0.00%
8538296000	\$4 776.72	0.00%	\$11 081.71	0.00%	\$29 944.74	0.00%	\$45 813.17	0.00%
9018498000	\$32 021.16	0.01%	\$8 286.96	0.00%	\$5 500.80	0.00%	\$45 809.02	0.00%
8482300000		0.00%	\$404.19	0.00%	\$45 404.09	0.00%	\$45 808.28	0.00%
8301200000	\$4 417.61	0.00%	\$14 893.52	0.00%	\$26 505.59	0.00%	\$45 756.72	0.00%
7108620000	\$12 175.98	0.00%	\$24 310.56	0.00%	\$8 084.86	0.00%	\$45 671.11	0.00%
6110309000	\$3 316.68	0.00%	\$20 863.36	0.00%	\$21 579.75	0.00%	\$45 558.77	0.00%
9481805000	\$25 235.39	0.00%	\$8 636.59	0.00%	\$11 652.98	0.00%	\$45 524.96	0.00%
2918100000		0.00%	\$45 517.25	0.01%			\$45 517.25	0.00%
3407001000	\$8 544.87	0.00%	\$10 163.22	0.00%	\$28 771.94	0.00%	\$45 480.03	0.00%
8207198000	\$32 183.99	0.01%	\$4 475.14	0.00%	\$8 638.84	0.00%	\$45 289.07	0.00%
2924294000	\$45 030.98	0.01%		0.00%			\$45 030.98	0.00%
7019310000	\$21 805.88	0.00%	\$23 348.36	0.00%			\$44 954.24	0.00%
3062391000		0.00%		0.00%	\$44 880.00	0.00%	\$44 880.00	0.00%
8485921000		0.00%	\$3 531.51	0.00%	\$41 298.65	0.00%	\$44 830.16	0.00%
3703900000	\$6 364.76	0.00%	\$19 773.63	0.00%	\$18 595.65	0.00%	\$44 734.04	0.00%
8425410000		0.00%		0.00%	\$44 573.87	0.00%	\$44 573.87	0.00%
5212250000	\$8 005.21	0.00%	\$1 882.95	0.00%	\$36 892.07	0.00%	\$44 580.23	0.00%
7005211000		0.00%		0.00%	\$44 447.16	0.00%	\$44 447.16	0.00%
6301900000	\$25 768.04	0.00%	\$13 536.16	0.00%	\$5 135.86	0.00%	\$44 440.08	0.00%
8523110000	\$40 256.58	0.01%	\$853.26	0.00%	\$3 201.49	0.00%	\$44 411.33	0.00%
5703900000	\$41 728.09	0.01%	\$233.91	0.00%	\$2 420.51	0.00%	\$44 380.51	0.00%
4418809000	\$3 478.01	0.00%	\$35 825.44	0.00%	\$5 034.19	0.00%	\$44 337.64	0.00%
2905192000	\$11 078.15	0.00%	\$26 326.63	0.00%	\$6 123.50	0.00%	\$44 308.28	0.00%
6506100000	\$8 959.22	0.00%	\$9 181.83	0.00%	\$25 158.39	0.00%	\$44 299.24	0.00%
3204200000	\$3 231.69	0.00%	\$23 360.64	0.00%	\$17 539.39	0.00%	\$44 131.72	0.00%
9402901000	\$36 795.74	0.01%		0.00%	\$7 321.89	0.00%	\$44 117.63	0.00%
7412200000	\$13 179.48	0.00%	\$4 383.69	0.00%	\$26 543.08	0.00%	\$44 106.25	0.00%
8208400000		0.00%	\$15 731.19	0.00%	\$28 289.50	0.00%	\$44 020.69	0.00%
8102930000	\$9 705.80	0.00%	\$4 762.84	0.00%	\$29 513.75	0.00%	\$43 982.19	0.00%
1104220000		0.00%	\$43 843.20	0.00%			\$43 843.20	0.00%
9524910000	\$43 819.13	0.01%		0.00%	\$7.41	0.00%	\$43 825.54	0.00%
3908109000	\$40 642.31	0.01%	\$2 955.90	0.00%			\$43 598.21	0.00%
9017209000	\$25 852.98	0.00%	\$4 933.92	0.00%	\$12 771.24	0.00%	\$43 558.14	0.00%
9608400000	\$1 867.25	0.00%	\$9 340.08	0.00%	\$33 165.83	0.00%	\$43 373.16	0.00%
2105000000	\$43 387.36	0.01%		0.00%			\$43 367.36	0.00%
8459690000		0.00%	\$1 473.57	0.00%	\$41 832.62	0.00%	\$43 306.19	0.00%
8535402000		0.00%	\$43 267.28	0.00%			\$43 267.28	0.00%
9404300000	\$32 368.20	0.01%	\$5 616.96	0.00%	\$5 197.34	0.00%	\$43 182.50	0.00%
2835391000		0.00%		0.00%	\$43 116.20	0.00%	\$43 116.20	0.00%
3301299000	\$21 408.98	0.00%	\$20 053.11	0.00%	\$1 480.84	0.00%	\$42 943.03	0.00%
7210690000	\$9 884.13	0.00%	\$8 630.34	0.00%	\$36 007.82	0.00%	\$42 898.16	0.00%
4820590000	\$10 145.73	0.00%	\$8 182.89	0.00%	\$24 415.32	0.00%	\$42 743.74	0.00%
7228700000		0.00%	\$862.45	0.00%	\$8 074.23	0.00%	\$42 589.44	0.00%
3028500000	\$22 508.00	0.00%	\$7 293.00	0.00%	\$12 801.00	0.00%	\$42 500.00	0.00%
7208512000		0.00%	\$16 477.96	0.00%	\$28 081.88	0.00%	\$42 559.94	0.00%
2007898200	\$16 268.42	0.00%	\$26 224.54	0.00%			\$42 482.86	0.00%
1514900000	\$42 235.08	0.01%		0.00%			\$42 235.08	0.00%
5403310000		0.00%		0.00%	\$42 185.82	0.00%	\$42 185.82	0.00%
8487990000		0.00%	\$41 038.61	0.00%	\$915.51	0.00%	\$41 954.12	0.00%
7005291000		0.00%	\$26 128.02	0.00%	\$15 712.99	0.00%	\$41 841.01	0.00%
6302290000	\$380.67	0.00%	\$25 850.21	0.00%	\$15 713.74	0.00%	\$41 744.82	0.00%
4420900000	\$9 884.13	0.00%	\$13 930.58	0.00%	\$18 019.37	0.00%	\$41 814.08	0.00%
3917299000	\$32 678.85	0.01%	\$2 150.24	0.00%	\$8 726.75	0.00%	\$41 553.84	0.00%
3401910000	\$40 575.92	0.01%		0.00%	\$295.52	0.00%	\$41 533.89	0.00%
9101210000	\$37 485.91	0.01%		0.00%	\$4 004.40	0.00%	\$41 500.31	0.00%
9405820000		0.00%	\$12 851.04	0.00%	\$28 810.43	0.00%	\$41 481.47	0.00%



8207700000		0.00%	\$8 303.56	0.00%	\$30 827.55	0.00%	\$40 131.10	0.00%
3811900000	\$1 772.85	0.00%		0.00%	\$38 347.75	0.00%	\$40 120.60	0.00%
8536491900	\$30 661.55	0.00%	\$5 498.61	0.00%	\$3 885.79	0.00%	\$40 046.95	0.00%
8481808000	\$708.85	0.00%	\$23 686.21	0.00%	\$15 670.65	0.00%	\$40 046.81	0.00%
8211910000	\$2 780.15	0.00%	\$1 487.35	0.00%	\$35 757.20	0.00%	\$40 024.70	0.00%
6401100000	\$38 845.07	0.01%		0.00%		0.00%	\$39 945.07	0.00%
9503600000	\$8 360.09	0.00%	\$18 573.51	0.00%	\$13 009.89	0.00%	\$39 943.49	0.00%
8609401000	\$5 710.32	0.00%	\$8 128.43	0.00%	\$28 064.88	0.00%	\$39 904.63	0.00%
8425498000	\$19 489.32	0.00%	\$20 387.81	0.00%		0.00%	\$39 887.13	0.00%
8104930000	\$16 051.52	0.00%	\$4 423.87	0.00%	\$23 431.44	0.00%	\$39 886.83	0.00%
2204299000	\$18 410.16	0.00%	\$1 586.38	0.00%	\$19 848.28	0.00%	\$39 844.83	0.00%
9031109000	\$3 068.23	0.00%	\$387.20	0.00%	\$36 404.80	0.00%	\$39 838.03	0.00%
2301109000		0.00%		0.00%	\$39 798.82	0.00%	\$39 798.82	0.00%
2915502000		0.00%		0.00%	\$39 781.46	0.00%	\$39 781.46	0.00%
8407340000		0.00%	\$18 167.22	0.00%	\$21 593.08	0.00%	\$39 760.30	0.00%
8532290000	\$31 228.17	0.01%	\$6 395.89	0.00%	\$2 118.70	0.00%	\$39 742.76	0.00%
1902200000	\$19.93	0.00%	\$13 845.74	0.00%	\$26 024.95	0.00%	\$39 680.62	0.00%
4818100000	\$23 087.30	0.00%	\$16 507.37	0.00%	\$32.02	0.00%	\$39 636.89	0.00%
9208100000	\$2 222.85	0.00%	\$18 065.18	0.00%	\$18 982.67	0.00%	\$39 270.88	0.00%
8708995000	\$418.15	0.00%	\$9 390.56	0.00%	\$29 315.14	0.00%	\$38 124.85	0.00%
2917348000	\$8 925.17	0.00%	\$16 356.78	0.00%	\$12 832.00	0.00%	\$38 113.86	0.00%
8483403000	\$2 188.10	0.00%		0.00%	\$38 828.80	0.00%	\$38 019.80	0.00%
5208520000	\$18 382.38	0.00%	\$8 836.05	0.00%	\$10 748.40	0.00%	\$38 976.83	0.00%
8306300000	\$78.38	0.00%	\$4 962.80	0.00%	\$33 934.08	0.00%	\$38 973.02	0.00%
8423100000	\$2 037.55	0.00%	\$3 051.95	0.00%	\$33 832.21	0.00%	\$38 821.71	0.00%
8515210000		0.00%		0.00%	\$38 815.82	0.00%	\$38 815.82	0.00%
6801100000	\$328.43	0.00%	\$2 787.49	0.00%	\$35 879.97	0.00%	\$38 798.89	0.00%
2905320000	\$36 036.77	0.01%	\$2 758.88	0.00%		0.00%	\$38 795.65	0.00%
8501109200	\$8 110.31	0.00%	\$28 488.55	0.00%	\$8 190.80	0.00%	\$38 789.48	0.00%
8208200000		0.00%	\$10 518.16	0.00%	\$28 258.66	0.00%	\$38 778.82	0.00%
2903309000	\$13 676.19	0.00%	\$8 581.05	0.00%	\$15 480.26	0.00%	\$38 737.50	0.00%
4016982000	\$6 072.26	0.00%	\$15 695.91	0.00%	\$16 961.89	0.00%	\$38 729.86	0.00%
1302140000		0.00%	\$38 882.85	0.00%		0.00%	\$38 682.85	0.00%
2916128000	\$19 027.00	0.00%		0.00%	\$19 584.86	0.00%	\$38 691.96	0.00%
8532230000		0.00%		0.00%	\$38 665.57	0.00%	\$38 665.57	0.00%
8414200000	\$7 551.97	0.00%	\$27 369.68	0.00%	\$3 801.57	0.00%	\$38 523.23	0.00%
8707909000	\$1 824.50	0.00%		0.00%	\$38 517.75	0.00%	\$38 342.25	0.00%
9401890000	\$3 021.47	0.00%	\$1 189.62	0.00%	\$34 108.31	0.00%	\$38 329.40	0.00%
6207900000	\$18 476.84	0.00%		0.00%	\$19 784.03	0.00%	\$38 240.97	0.00%
2712903000	\$15 807.84	0.00%	\$22 380.36	0.00%		0.00%	\$38 188.00	0.00%
8457200000		0.00%		0.00%	\$38 017.53	0.00%	\$38 017.53	0.00%
7318230000	\$21.31	0.00%	\$23 637.70	0.00%	\$14 198.08	0.00%	\$37 858.07	0.00%
8540110000		0.00%	\$15 678.89	0.00%	\$22 150.14	0.00%	\$37 829.03	0.00%
3214100000	\$17 075.78	0.00%	\$1 724.27	0.00%	\$19 003.58	0.00%	\$37 803.81	0.00%
1702901000		0.00%		0.00%	\$37 719.80	0.00%	\$37 719.80	0.00%
3001901000		0.00%	\$11 242.51	0.00%	\$28 488.10	0.00%	\$37 711.89	0.00%
8534000000	\$8 595.63	0.00%	\$7 041.18	0.00%	\$21 894.52	0.00%	\$37 621.34	0.00%
1011810000	\$2 944.84	0.00%	\$27 948.00	0.00%	\$6 708.53	0.00%	\$37 589.37	0.00%
5211360000		0.00%	\$14 887.58	0.00%	\$22 801.81	0.00%	\$37 588.40	0.00%
8538501800	\$5 306.28	0.00%	\$13 470.91	0.00%	\$18 726.66	0.00%	\$37 503.83	0.00%
9105890000	\$1 823.04	0.00%	\$34 873.44	0.00%	\$879.88	0.00%	\$37 376.16	0.00%
8519390000	\$723.51	0.00%	\$16 927.45	0.00%	\$19 723.90	0.00%	\$37 374.86	0.00%
3922900000	\$31 184.06	0.01%	\$4 252.93	0.00%	\$1 812.85	0.00%	\$37 349.84	0.00%
6302210000	\$309.00	0.00%	\$745.09	0.00%	\$36 255.20	0.00%	\$37 308.29	0.00%
3406200000	\$4 579.84	0.00%	\$32 652.38	0.00%		0.00%	\$37 232.02	0.00%
4016987000		0.00%	\$37 157.28	0.00%		0.00%	\$37 157.28	0.00%
8421392000	\$20 723.79	0.00%	\$2 064.74	0.00%	\$14 364.62	0.00%	\$37 143.15	0.00%
802320000		0.00%	\$37 057.52	0.00%		0.00%	\$37 057.52	0.00%
9538209000	\$12 877.82	0.00%	\$5 803.91	0.00%	\$18 178.84	0.00%	\$36 858.37	0.00%
3702310000		0.00%	\$5 829.41	0.00%	\$31 023.41	0.00%	\$36 852.82	0.00%
3828200000	\$1 280.70	0.00%	\$12 718.04	0.00%	\$22 832.98	0.00%	\$36 831.70	0.00%
8108200000	\$10 297.83	0.00%	\$4 002.88	0.00%	\$22 303.28	0.00%	\$36 804.20	0.00%
2104102000	\$38.43	0.00%	\$25 403.10	0.00%	\$11 131.14	0.00%	\$36 570.67	0.00%
6507000000	\$21.43	0.00%	\$18 737.42	0.00%	\$17 787.43	0.00%	\$36 556.28	0.00%
8308900000	\$1 703.25	0.00%	\$31 578.22	0.00%	\$3 181.37	0.00%	\$36 462.84	0.00%
7102210000		0.00%		0.00%	\$36 380.63	0.00%	\$36 380.63	0.00%
8481400000	\$4 120.50	0.00%	\$7 347.73	0.00%	\$24 888.02	0.00%	\$36 356.25	0.00%
3403190000	\$13 178.25	0.00%	\$10 939.89	0.00%	\$12 198.12	0.00%	\$36 317.28	0.00%
8714810000	\$25 142.49	0.00%	\$11 164.08	0.00%		0.00%	\$36 308.57	0.00%
5515910000		0.00%	\$36 301.75	0.00%		0.00%	\$36 301.75	0.00%
9030100000	\$156.88	0.00%	\$38 086.88	0.00%	\$955.82	0.00%	\$36 280.38	0.00%
2933581000		0.00%	\$13 984.12	0.00%	\$22 181.28	0.00%	\$36 175.40	0.00%
4203100000	\$285.33	0.00%	\$74.44	0.00%	\$35 805.77	0.00%	\$36 165.54	0.00%
4016985000		0.00%	\$36 080.83	0.00%		0.00%	\$36 080.83	0.00%
6812100000	\$10 112.12	0.00%	\$12 542.75	0.00%	\$13 381.71	0.00%	\$36 036.58	0.00%
4009400000	\$29 678.43	0.00%	\$2 000.09	0.00%	\$4 271.03	0.00%	\$35 949.55	0.00%
5103200000		0.00%	\$35 943.33	0.00%		0.00%	\$35 943.33	0.00%
8517191000	\$35 932.55	0.01%		0.00%		0.00%	\$35 932.55	0.00%
3702430000	\$4 594.03	0.00%	\$31 303.74	0.00%		0.00%	\$35 897.77	0.00%
8409992000	\$9 020.98	0.00%	\$21 408.33	0.00%	\$5 341.77	0.00%	\$35 771.06	0.00%
2101110000	\$35 753.86	0.01%		0.00%		0.00%	\$35 753.86	0.00%
1702110000	\$3 872.65	0.00%	\$8 172.04	0.00%	\$25 708.20	0.00%	\$35 752.89	0.00%
5514430000	\$6 832.31	0.00%	\$28 827.23	0.00%		0.00%	\$35 658.54	0.00%
8110332000	\$5 366.27	0.00%	\$23 007.85	0.00%	\$7 267.62	0.00%	\$35 641.74	0.00%
8207133000	\$72.31	0.00%	\$35 505.03	0.00%		0.00%	\$35 577.34	0.00%
3925200000	\$8 875.42	0.00%	\$4 067.55	0.00%	\$22 380.49	0.00%	\$35 423.46	0.00%
8302300000	\$2 460.47	0.00%	\$8 810.88	0.00%	\$24 287.40	0.00%	\$35 338.55	0.00%
8448490000	\$3 280.72	0.00%	\$29 043.74	0.00%	\$3 012.26	0.00%	\$35 336.72	0.00%
9207100000	\$13 924.27	0.00%	\$863.93	0.00%	\$20 532.45	0.00%	\$35 320.65	0.00%
5810100000	\$15 356.00	0.00%	\$7 087.46	0.00%	\$12 872.88	0.00%	\$35 316.14	0.00%
7323900000	\$15 371.53	0.00%	\$16 830.97	0.00%	\$3 004.63	0.00%	\$35 307.13	0.00%
5803200000		0.00%	\$35 304.54	0.00%		0.00%	\$35 304.54	0.00%
5508200000	\$33 720.20	0.01%		0.00%	\$1 477.30	0.00%	\$35 197.50	0.00%
5209310000		0.00%		0.00%	\$35 187.24	0.00%	\$35 187.24	0.00%
9538680000	\$8 002.31	0.00%	\$1 963.33	0.00%	\$25 184.16	0.00%	\$35 158.80	0.00%
3207300000	\$22 488.88	0.00%	\$6 553.89	0.00%	\$8 082.10	0.00%	\$35 124.67	0.00%
7315110000	\$31 589.89	0.01%		0.00%	\$3 217.73	0.00%	\$34 787.42	0.00%
3907209000	\$33 798.20	0.01%	\$877.39	0.00%		0.00%	\$34 775.59	0.00%
8518900900	\$18 488.81	0.00%	\$781.20	0.00%	\$17 502.78	0.00%	\$34 750.77	0.00%
8413190000	\$14 328.21	0.00%	\$20 133.74	0.00%	\$260.87	0.00%	\$34 722.82	0.00%
4817100000	\$28 717.31	0.00%	\$4 224.05	0.00%	\$1 773.95	0.00%	\$34 715.31	0.00%
4002112000	\$16 534.91	0.00%		0.00%	\$18 128.54	0.00%	\$34 683.45	0.00%
9603210000	\$844.71	0.00%	\$5 488.45	0.00%	\$28 238.26	0.00%	\$34 651.42	0.00%
8516802000	\$13 488.31	0.00%	\$7 074.53	0.00%	\$14 038.40	0.00%	\$34 611.24	0.00%
4201000000	\$26 388.92	0.00%	\$2 695.55	0.00%	\$5 504.85	0.00%	\$34 567.32	0.00%
2208500000	\$18 162.42	0.00%	\$7 200.24	0.00%	\$11 187.44	0.00%	\$34 530.10	0.00%
9017300000	\$7 078.88	0.00%	\$6 845.82	0.00%	\$20 894.47	0.00%	\$34 528.97	0.00%
203290000		0.00%		0.00%	\$34 451.52	0.00%	\$34 451.52	0.00%
4818500000	\$30 138.03	0.00%	\$340.77	0.00%	\$3 810.58	0.00%	\$34 388.38	0.00%
3917400000	\$21 825.71	0.00%	\$7 850.36	0.00%	\$4 875.82	0.00%	\$34 351.99	0.00%
8022280000	\$33 657.84	0.01%		0.00%	\$858.88	0.00%	\$34 317.63	0.00%
8536308000	\$970.42	0.00%	\$17 134.88	0.00%	\$16 171.48	0.00%	\$34 278.87	0.00%
8424813010	\$34 272.00	0.01%		0.00%		0.00%	\$34 272.00	0.00%
9506290000	\$17 937.62	0.00%	\$4 825.22	0.00%	\$11 834.26	0.00%	\$34 197.10	0.00%
8304000000	\$2 320.12	0.00%	\$7 880.20	0.00%	\$23 884.30	0.00%	\$34 084.62	0.00%
7114111000	\$30 517.84	0.00%	\$3 559.01	0.00%		0.00%	\$34 076.95	0.00%
8515290000	\$19 888.75	0.00%	\$11 723.50	0.00%	\$2 590.88	0.00%	\$34 003.13	0.00%
3707900000	\$5 233.21	0.00%	\$18 887.67	0.00%	\$11 829.07	0.00%	\$33 934.9	



8431100090	\$29 192.84	0.00%		0.00%	\$3 096.97	0.00%	\$32 289.81	0.00%
8101930000	\$96.87	0.00%	\$32 104.72	0.00%			\$32 203.38	0.00%
7114119000		0.00%		0.00%	\$32 192.78	0.00%	\$32 192.78	0.00%
2018163000		0.00%	\$31 029.39	0.00%	\$1 082.43	0.00%	\$32 111.82	0.00%
7209403000		0.00%	\$12 674.26	0.00%	\$19 402.38	0.00%	\$32 076.64	0.00%
8504319000	\$9 622.33	0.00%	\$13 199.92	0.00%	\$9 192.55	0.00%	\$31 914.80	0.00%
4410190000	\$4 248.28	0.00%	\$18 192.32	0.00%	\$9 501.05	0.00%	\$31 911.85	0.00%
3213900000	\$9 285.94	0.00%	\$1 460.27	0.00%	\$21 146.39	0.00%	\$31 892.59	0.00%
9019410000		0.00%	\$26 470.99	0.00%	\$5 395.38	0.00%	\$31 865.37	0.00%
2007912000		0.00%	\$31 798.80	0.00%		0.00%	\$31 798.80	0.00%
8511308200	\$8 339.70	0.00%	\$10 145.43	0.00%	\$13 162.19	0.00%	\$31 647.32	0.00%
4009100000	\$2 844.05	0.00%	\$25 153.19	0.00%	\$3 626.47	0.00%	\$31 623.71	0.00%
4409109000	\$31 114.38	0.01%	\$221.24	0.00%	\$231.86	0.00%	\$31 587.48	0.00%
2202100000		0.00%	\$20 145.80	0.00%	\$11 393.49	0.00%	\$31 539.29	0.00%
8215100000	\$971.11	0.00%	\$29 924.34	0.00%	\$389.30	0.00%	\$31 284.75	0.00%
9808000094		0.00%		0.00%	\$31 188.40	0.00%	\$31 188.40	0.00%
8442100000	\$2 939.64	0.00%		0.00%	\$28 224.42	0.00%	\$31 164.06	0.00%
2917199000		0.00%	\$19 840.27	0.00%	\$11 259.97	0.00%	\$31 100.14	0.00%
8104330000	\$18 304.22	0.00%	\$497.27	0.00%	\$14 293.48	0.00%	\$31 094.97	0.00%
8544699000	\$26 610.39	0.00%	\$4 199.37	0.00%	\$19 897.57	0.00%	\$30 995.56	0.00%
8311200000	\$1 040.73	0.00%	\$28 428.77	0.00%	\$1 511.64	0.00%	\$30 981.14	0.00%
5208120000		0.00%	\$30 949.57	0.00%		0.00%	\$30 949.57	0.00%
7114200000		0.00%		0.00%	\$30 942.39	0.00%	\$30 942.39	0.00%
7315900000	\$27 039.48	0.00%	\$948.99	0.00%	\$2 830.13	0.00%	\$30 818.48	0.00%
3905910000	\$30 766.16	0.00%		0.00%		0.00%	\$30 766.16	0.00%
3702920000		0.00%	\$30 576.77	0.00%		0.00%	\$30 576.77	0.00%
8412210000		0.00%	\$28 202.19	0.00%	\$4 356.84	0.00%	\$30 559.03	0.00%
2830100000	\$30 396.00	0.00%		0.00%		0.00%	\$30 396.00	0.00%
4011500000	\$14 046.52	0.00%	\$16 333.44	0.00%	\$13.84	0.00%	\$30 393.80	0.00%
9101000000		0.00%		0.00%	\$30 287.27	0.00%	\$30 287.27	0.00%
3037900000	\$30 125.18	0.00%		0.00%		0.00%	\$30 125.18	0.00%
8465991100		0.00%		0.00%	\$30 109.51	0.00%	\$30 109.51	0.00%
4011400000		0.00%	\$3 892.84	0.00%	\$26 386.79	0.00%	\$30 079.63	0.00%
8535300000	\$11 705.70	0.00%	\$3 869.84	0.00%	\$14 497.05	0.00%	\$30 072.59	0.00%
4823903000	\$28 558.63	0.00%		0.00%	\$1 452.07	0.00%	\$30 010.70	0.00%
5406100000	\$275.44	0.00%	\$29 728.25	0.00%		0.00%	\$30 003.69	0.00%
8203190000	\$20 893.17	0.00%	\$5 370.85	0.00%	\$3 724.43	0.00%	\$29 988.45	0.00%
5208380000	\$17 983.16	0.00%	\$9 897.50	0.00%	\$2 040.52	0.00%	\$29 911.18	0.00%
8708993100	\$2 842.99	0.00%	\$12 201.77	0.00%	\$14 758.39	0.00%	\$29 803.15	0.00%
9010900000	\$18 434.06	0.00%	\$11 350.42	0.00%		0.00%	\$29 784.48	0.00%
2923100000		0.00%		0.00%	\$29 744.22	0.00%	\$29 744.22	0.00%
4418000000		0.00%	\$1 080.82	0.00%	\$29 709.91	0.00%	\$29 709.91	0.00%
9452400000		0.00%	\$1 435.23	0.00%	\$29 592.91	0.00%	\$29 693.73	0.00%
8525103000	\$7 803.75	0.00%	\$1 820.21	0.00%	\$10 298.99	0.00%	\$29 592.87	0.00%
6307200000	\$23 325.96	0.00%	\$28 483.57	0.00%	\$4 472.48	0.00%	\$29 618.65	0.00%
8464200000		0.00%	\$28 475.96	0.00%		0.00%	\$29 483.57	0.00%
2008901100		0.00%	\$28 475.96	0.00%		0.00%	\$29 475.96	0.00%
8444000000		0.00%		0.00%	\$29 444.66	0.00%	\$29 444.66	0.00%
6902210000	\$3 597.79	0.00%	\$8 792.00	0.00%	\$15 906.63	0.00%	\$29 289.42	0.00%
8209800000	\$2 128.30	0.00%	\$11 223.94	0.00%	\$15 938.87	0.00%	\$29 291.11	0.00%
2009700000	\$15 802.44	0.00%		0.00%	\$13 664.23	0.00%	\$29 286.87	0.00%
8501109100	\$11 698.93	0.00%	\$11 894.89	0.00%	\$5 594.14	0.00%	\$29 175.96	0.00%
8501331000		0.00%	\$28 172.43	0.00%		0.00%	\$28 172.43	0.00%
9303090000	\$2 749.80	0.00%	\$19 785.73	0.00%	\$8 633.96	0.00%	\$28 149.19	0.00%
7415320000	\$3 278.96	0.00%	\$2 408.51	0.00%	\$23 434.44	0.00%	\$28 121.91	0.00%
7319220000	\$1 154.15	0.00%	\$18 916.90	0.00%	\$8 962.44	0.00%	\$28 933.49	0.00%
8712909000		0.00%		0.00%	\$28 830.13	0.00%	\$28 830.13	0.00%
7307910000		0.00%	\$18 305.17	0.00%	\$10 612.40	0.00%	\$28 917.57	0.00%
8527120000	\$14 448.87	0.00%	\$9 434.23	0.00%	\$4 989.81	0.00%	\$28 872.81	0.00%
3401199000	\$11 693.27	0.00%	\$4 111.89	0.00%	\$13 055.78	0.00%	\$28 860.94	0.00%
2839909000		0.00%	\$28 858.58	0.00%		0.00%	\$28 858.58	0.00%
8207900000	\$9 528.55	0.00%		0.00%	\$19 309.55	0.00%	\$28 838.10	0.00%
8529909010	\$7 527.59	0.00%	\$13 522.48	0.00%	\$7 711.50	0.00%	\$28 781.55	0.00%
8414309200	\$24 301.77	0.00%	\$4 457.44	0.00%		0.00%	\$28 759.21	0.00%
9506400000	\$1 815.42	0.00%	\$4 475.05	0.00%		0.00%	\$28 712.92	0.00%
5503900000	\$1 036.08	0.00%		0.00%	\$27 636.70	0.00%	\$28 672.78	0.00%
2828902000		0.00%		0.00%	\$28 576.96	0.00%	\$28 576.96	0.00%
6115832000	\$12 227.73	0.00%	\$11 796.85	0.00%	\$4 400.82	0.00%	\$28 425.30	0.00%
8204630000	\$3 653.74	0.00%	\$15 186.44	0.00%	\$9 591.10	0.00%	\$28 421.28	0.00%
4814800000		0.00%	\$28 413.63	0.00%		0.00%	\$28 413.63	0.00%
6204290000	\$1 311.36	0.00%	\$18 002.25	0.00%	\$9 079.87	0.00%	\$28 393.58	0.00%
5903100000	\$23 622.19	0.00%	\$4 765.42	0.00%		0.00%	\$28 387.61	0.00%
2007100000		0.00%	\$233.58	0.00%	\$28 090.39	0.00%	\$28 323.97	0.00%
9006529000	\$12 180.81	0.00%	\$15 144.99	0.00%	\$947.16	0.00%	\$28 273.06	0.00%
2841904000	\$2 299.77	0.00%	\$2 338.86	0.00%	\$23 464.98	0.00%	\$28 103.81	0.00%
9009900000		0.00%	\$24 765.02	0.00%	\$3 242.15	0.00%	\$28 007.17	0.00%
8519920000	\$14 086.58	0.00%	\$6 398.62	0.00%	\$7 507.75	0.00%	\$27 972.95	0.00%
6409993000	\$994.03	0.00%	\$4 138.13	0.00%	\$22 819.24	0.00%	\$27 949.40	0.00%
8544511000	\$1 284.40	0.00%	\$25 678.37	0.00%	\$932.44	0.00%	\$27 895.21	0.00%
8115110000		0.00%	\$2 445.50	0.00%	\$25 442.83	0.00%	\$27 888.33	0.00%
8117809000	\$252.87	0.00%	\$8 936.89	0.00%	\$17 580.94	0.00%	\$27 870.50	0.00%
8415823000	\$22 104.35	0.00%	\$5 564.51	0.00%		0.00%	\$27 668.86	0.00%
8208300000	\$20 278.93	0.00%	\$871.25	0.00%	\$8 713.40	0.00%	\$27 663.58	0.00%
3908909000		0.00%		0.00%	\$27 582.53	0.00%	\$27 582.53	0.00%
8479500000	\$27 460.43	0.00%		0.00%		0.00%	\$27 460.43	0.00%
2933596000		0.00%	\$26 894.54	0.00%	\$549.62	0.00%	\$27 444.16	0.00%
4013200000	\$12 271.14	0.00%	\$4 955.29	0.00%	\$10 183.19	0.00%	\$27 389.62	0.00%
2933599000	\$2 430.51	0.00%	\$4 281.41	0.00%	\$20 629.08	0.00%	\$27 341.00	0.00%
7419100000	\$19 974.14	0.00%		0.00%	\$7 242.72	0.00%	\$27 218.86	0.00%
8501202900	\$10 022.24	0.00%	\$8 887.08	0.00%	\$9 305.51	0.00%	\$27 214.83	0.00%
8523120000	\$229.55	0.00%	\$16 698.90	0.00%	\$11 291.34	0.00%	\$27 209.79	0.00%
9012000000		0.00%		0.00%	\$27 191.07	0.00%	\$27 191.07	0.00%
3922002900	\$19 314.13	0.00%	\$4 991.19	0.00%	\$2 877.10	0.00%	\$27 182.42	0.00%
8544581000	\$4 572.04	0.00%	\$10 239.37	0.00%	\$12 354.01	0.00%	\$27 185.42	0.00%
3214800000	\$25 520.58	0.00%	\$350.70	0.00%	\$1 272.81	0.00%	\$27 144.09	0.00%
8907909000	\$27 035.00	0.00%		0.00%		0.00%	\$27 035.00	0.00%
6907900000	\$22 111.15	0.00%	\$4 858.14	0.00%	\$5.59	0.00%	\$26 974.87	0.00%
8451500000		0.00%		0.00%	\$26 946.20	0.00%	\$26 946.20	0.00%
3917230000		0.00%		0.00%	\$26 931.50	0.00%	\$26 931.50	0.00%
9031200000	\$3 387.37	0.00%	\$23 486.10	0.00%		0.00%	\$26 873.47	0.00%
6302990000	\$5 227.24	0.00%	\$6 907.10	0.00%	\$14 689.18	0.00%	\$26 822.52	0.00%
4208100000	\$3 718.97	0.00%	\$10 387.28	0.00%	\$12 711.05	0.00%	\$26 817.28	0.00%
8430619000	\$15 080.23	0.00%	\$10 731.93	0.00%	\$904.98	0.00%	\$26 717.14	0.00%
8451401000		0.00%	\$242.88	0.00%	\$28 413.53	0.00%	\$26 658.01	0.00%
8501324000		0.00%		0.00%	\$6 029.59	0.00%	\$26 855.89	0.00%
9102910000	\$14 833.15	0.00%		0.00%	\$11 887.84	0.00%	\$26 520.99	0.00%
7318000000	\$4 258.88	0.00%	\$8 341.48	0.00%	\$15 902.25	0.00%	\$26 500.41	0.00%
3901300000	\$458.84	0.00%	\$9 155.52	0.00%	\$16 727.03	0.00%	\$26 341.39	0.00%
5806200000	\$10 166.71	0.00%	\$14 284.46	0.00%	\$1 906.29	0.00%	\$26 337.46	0.00%
2003100000	\$448.68	0.00%		0.00%	\$25 814.68	0.00%	\$26 284.36	0.00%
8108220000	\$23 964.44	0.00%		0.00%	\$2 270.67	0.00%	\$26 235.11	0.00%
8518310000	\$1 222.93	0.00%	\$4 534.39	0.00%	\$20 459.79	0.00%	\$26 217.11	0.00%
8465929000	\$1 596.40	0.00%		0.00%	\$24 598.35	0.00%	\$26 184.75	0.00%
6001100000		0.00%		0.00%	\$26 113.83	0.00%	\$26 113.83	0.00%
8539320000	\$6 457.94	0.00%	\$19 854.35	0.00%		0.00%	\$26 112.29	0.00%
1702200000		0.00%		0.00%	\$26 105.49	0.00%	\$26 105.49	0.00%
4017000000	\$6 268.86	0.00%	\$16 064.55	0.00%	\$3 731.75	0.00%	\$26 064.96	0.00%
5701900000	\$3 187.48	0.00%	\$351.35	0.00%	\$22 473.75	0.00%	\$26 022.58	0.00%
8907100000	\$11 011.11	0.00%	\$7 850.82	0.00%	\$7 308.23	0.00%	\$25 971.16	0.00%
8081000000		0.00%	\$25 913.59	0.00%		0.00%	\$25 91	



806100000		0.00%	\$25,001.41	0.00%	\$12.82	0.00%	\$25,001.41	0.00%
8420810000	\$3,825.42	0.00%	\$6,258.20	0.00%	\$14,913.92	0.00%	\$24,987.54	0.00%
5407840000		0.00%		0.00%	\$24,961.61	0.00%	\$24,961.61	0.00%
4816300000	\$11,043.31	0.00%	\$732.52	0.00%	\$13,181.24	0.00%	\$24,857.07	0.00%
8302109000	\$7,432.27	0.00%	\$15,160.17	0.00%	\$2,198.27	0.00%	\$24,790.71	0.00%
2902440000	\$2,591.23	0.00%	\$20,381.18	0.00%	\$1,742.51	0.00%	\$24,694.82	0.00%
6911900000	\$19,251.05	0.00%	\$4,008.71	0.00%	\$2,425.07	0.00%	\$24,694.82	0.00%
2935290000	\$708.44	0.00%	\$23,890.55	0.00%		0.00%	\$24,596.98	0.00%
8789293000	\$5,707.53	0.00%	\$3,871.71	0.00%	\$15,179.02	0.00%	\$24,553.46	0.00%
8203380000	\$241.16	0.00%	\$9,486.15	0.00%	\$14,731.57	0.00%	\$24,458.88	0.00%
5516910000		0.00%		0.00%	\$24,393.30	0.00%	\$24,393.30	0.00%
2917399000	\$26.05	0.00%	\$24,198.41	0.00%		0.00%	\$24,224.46	0.00%
8508200000		0.00%	\$540.10	0.00%	\$23,607.89	0.00%	\$24,147.99	0.00%
2937999000	\$24,103.22	0.00%		0.00%		0.00%	\$24,103.22	0.00%
8520390000	\$13,079.07	0.00%	\$2,139.58	0.00%	\$8,882.38	0.00%	\$24,101.03	0.00%
6204590000	\$8,124.05	0.00%	\$6,630.25	0.00%	\$9,318.92	0.00%	\$24,073.22	0.00%
9403100000	\$6,797.08	0.00%	\$7,593.88	0.00%	\$9,641.50	0.00%	\$24,032.44	0.00%
5702910000		0.00%	\$24,028.08	0.00%		0.00%	\$24,028.08	0.00%
4820200000	\$19,587.23	0.00%	\$4,300.30	0.00%	\$1,288.67	0.00%	\$23,998.20	0.00%
6304990000	\$648.22	0.00%	\$14,002.56	0.00%	\$8,258.68	0.00%	\$23,949.46	0.00%
7415310000		0.00%		0.00%	\$23,704.05	0.00%	\$23,704.05	0.00%
8412310000	\$10,892.92	0.00%	\$523.87	0.00%	\$12,238.01	0.00%	\$23,654.80	0.00%
8708381000	\$7,278.12	0.00%	\$141.26	0.00%	\$16,210.84	0.00%	\$23,630.22	0.00%
1209918000		0.00%	\$12,851.74	0.00%	\$10,770.16	0.00%	\$23,621.90	0.00%
9027809000		0.00%	\$1,931.34	0.00%	\$5,862.94	0.00%	\$23,610.39	0.00%
2933905000	\$15,796.11	0.00%	\$3,854.90	0.00%	\$19,587.28	0.00%	\$23,452.18	0.00%
6031090000		0.00%	\$6,854.49	0.00%	\$18,598.21	0.00%	\$23,450.70	0.00%
9019100000	\$947.73	0.00%	\$20,451.00	0.00%	\$2,046.46	0.00%	\$23,445.19	0.00%
7314410000	\$110.39	0.00%	\$110.39	0.00%	\$23,187.74	0.00%	\$23,408.52	0.00%
3806904000	\$857.42	0.00%	\$3,367.58	0.00%	\$19,167.03	0.00%	\$23,392.03	0.00%
9014100000	\$240.71	0.00%	\$18,408.70	0.00%	\$8,732.98	0.00%	\$23,382.39	0.00%
9031801100	\$10,363.80	0.00%	\$6,285.43	0.00%	\$6,896.30	0.00%	\$23,345.33	0.00%
5403110000	\$23,338.48	0.00%		0.00%		0.00%	\$23,338.48	0.00%
7210110000	\$23,318.24	0.00%		0.00%		0.00%	\$23,318.24	0.00%
7320800000	\$2,558.43	0.00%	\$18,320.21	0.00%	\$2,438.50	0.00%	\$23,316.14	0.00%
6202130000		0.00%	\$171.31	0.00%	\$23,081.88	0.00%	\$23,253.27	0.00%
4010120000	\$1,183.28	0.00%	\$15,157.50	0.00%	\$8,657.08	0.00%	\$22,997.84	0.00%
8116100000	\$805.70	0.00%	\$20,860.74	0.00%	\$1,456.89	0.00%	\$22,923.13	0.00%
7013100000	\$10,634.77	0.00%	\$2,424.14	0.00%	\$9,861.25	0.00%	\$22,920.16	0.00%
4802530000	\$19,532.82	0.00%		0.00%	\$3,283.05	0.00%	\$22,815.87	0.00%
8203300000	\$982.17	0.00%	\$3,777.19	0.00%	\$18,051.85	0.00%	\$22,811.01	0.00%
3702540000	\$984.37	0.00%	\$18,372.88	0.00%	\$3,387.30	0.00%	\$22,724.55	0.00%
8413911000	\$13,587.51	0.00%	\$8,755.49	0.00%	\$394.08	0.00%	\$22,707.08	0.00%
8307100000	\$7,291.43	0.00%	\$9,907.26	0.00%	\$8,074.84	0.00%	\$22,653.53	0.00%
9307490000	\$4,817.74	0.00%	\$18,513.32	0.00%	\$1,299.02	0.00%	\$22,630.08	0.00%
2833110000	\$11,298.99	0.00%	\$7,323.53	0.00%	\$3,977.90	0.00%	\$22,598.42	0.00%
5518220000		0.00%		0.00%	\$22,587.24	0.00%	\$22,587.24	0.00%
9402909000	\$11,047.85	0.00%	\$4,878.88	0.00%	\$6,535.86	0.00%	\$22,462.17	0.00%
6203320000		0.00%	\$851.01	0.00%	\$21,702.10	0.00%	\$22,353.11	0.00%
9502100090		0.00%		0.00%	\$22,208.98	0.00%	\$22,208.98	0.00%
4820401000	\$10,232.11	0.00%	\$11,929.48	0.00%		0.00%	\$22,161.59	0.00%
9102190000	\$15,126.76	0.00%	\$2,597.51	0.00%	\$4,426.45	0.00%	\$22,150.72	0.00%
3205000000		0.00%	\$16,741.50	0.00%	\$6,363.74	0.00%	\$22,096.24	0.00%
8437809900		0.00%		0.00%	\$22,042.10	0.00%	\$22,042.10	0.00%
3402199000	\$829.81	0.00%	\$10,778.20	0.00%	\$10,337.55	0.00%	\$21,945.56	0.00%
3202100000	\$21,935.26	0.00%		0.00%		0.00%	\$21,935.26	0.00%
6950191000	\$87.75	0.00%	\$444.06	0.00%	\$21,355.34	0.00%	\$21,897.15	0.00%
2912410000	\$9,103.54	0.00%	\$12,788.88	0.00%		0.00%	\$21,890.50	0.00%
2923900000	\$8,850.88	0.00%	\$10,008.83	0.00%	\$3,017.41	0.00%	\$21,874.80	0.00%
8511509000	\$4,935.27	0.00%	\$4,944.54	0.00%	\$11,972.56	0.00%	\$21,852.37	0.00%
2529300000	\$10,700.57	0.00%	\$11,080.78	0.00%		0.00%	\$21,791.33	0.00%
9002110000	\$21,782.82	0.00%		0.00%		0.00%	\$21,782.82	0.00%
1401100000	\$8,659.19	0.00%	\$9,080.35	0.00%	\$8,027.58	0.00%	\$21,747.10	0.00%
8605200000	\$3,562.77	0.00%	\$4,235.41	0.00%	\$13,945.07	0.00%	\$21,743.25	0.00%
2921190000		0.00%		0.00%	\$21,687.63	0.00%	\$21,687.63	0.00%
5804210000	\$18,607.65	0.00%	\$879.05	0.00%	\$2,181.11	0.00%	\$21,687.61	0.00%
8718909000	\$14,599.74	0.00%	\$3,597.14	0.00%	\$3,450.16	0.00%	\$21,646.04	0.00%
3802909000	\$17,937.14	0.00%	\$3,545.48	0.00%	\$255.81	0.00%	\$21,638.43	0.00%
2008999000	\$215.87	0.00%	\$221.90	0.00%	\$21,153.36	0.00%	\$21,581.13	0.00%
7901110000		0.00%		0.00%	\$21,520.95	0.00%	\$21,520.95	0.00%
8021100000	\$1,496.96	0.00%		0.00%	\$19,967.22	0.00%	\$21,464.18	0.00%
8518299000	\$182.24	0.00%	\$2,220.19	0.00%	\$19,079.34	0.00%	\$21,461.77	0.00%
9306901800		0.00%	\$21,440.59	0.00%		0.00%	\$21,440.59	0.00%
8529101000	\$2,902.25	0.00%	\$13,469.31	0.00%	\$5,080.17	0.00%	\$21,431.73	0.00%
7414200000		0.00%		0.00%	\$21,404.25	0.00%	\$21,404.25	0.00%
2803459000		0.00%	\$21,400.91	0.00%		0.00%	\$21,400.91	0.00%
8202990000	\$17,565.08	0.00%	\$3,123.48	0.00%	\$7,118.21	0.00%	\$21,398.77	0.00%
8528920000	\$7,331.42	0.00%	\$4,278.38	0.00%	\$9,758.22	0.00%	\$21,368.00	0.00%
5407530000	\$21,364.38	0.00%		0.00%		0.00%	\$21,364.38	0.00%
4810290000		0.00%	\$183.37	0.00%	\$21,154.73	0.00%	\$21,338.10	0.00%
7229500000		0.00%	\$21,308.45	0.00%		0.00%	\$21,309.45	0.00%
2401102000		0.00%		0.00%	\$21,283.03	0.00%	\$21,283.03	0.00%
5407680000	\$16,285.00	0.00%		0.00%	\$4,988.15	0.00%	\$21,273.15	0.00%
9020000000	\$1,031.89	0.00%	\$4,383.62	0.00%	\$16,803.06	0.00%	\$21,228.57	0.00%
8458111000		0.00%	\$10,668.11	0.00%	\$10,558.23	0.00%	\$21,226.34	0.00%
2008190000	\$11,907.79	0.00%	\$4,577.95	0.00%	\$4,705.17	0.00%	\$21,180.90	0.00%
7007290000		0.00%	\$3,084.12	0.00%	\$18,083.82	0.00%	\$21,167.94	0.00%
6209200000	\$115.06	0.00%		0.00%	\$21,035.58	0.00%	\$21,150.64	0.00%
9028202000	\$87.26	0.00%	\$5,771.81	0.00%	\$15,277.41	0.00%	\$21,136.28	0.00%
3824790000		0.00%	\$18,804.50	0.00%	\$2,312.54	0.00%	\$21,117.04	0.00%
8501524000	\$5,101.62	0.00%	\$15,588.80	0.00%	\$458.83	0.00%	\$21,107.25	0.00%
4407240000	\$21,090.25	0.00%		0.00%		0.00%	\$21,090.25	0.00%
2905420000		0.00%		0.00%	\$21,046.20	0.00%	\$21,046.20	0.00%
2828080900		0.00%		0.00%	\$20,986.78	0.00%	\$20,986.78	0.00%
8547101000	\$20,987.50	0.00%		0.00%		0.00%	\$20,987.50	0.00%
9004909000	\$15,528.51	0.00%	\$4,217.48	0.00%	\$1,224.49	0.00%	\$20,970.48	0.00%
1702909000	\$6,298.06	0.00%	\$335.99	0.00%	\$14,313.36	0.00%	\$20,947.41	0.00%
6210500000		0.00%	\$20,074.01	0.00%	\$857.64	0.00%	\$20,931.65	0.00%
2209000000	\$12,300.55	0.00%	\$7,057.61	0.00%	\$1,538.42	0.00%	\$20,896.58	0.00%
2064900000		0.00%		0.00%	\$20,858.54	0.00%	\$20,858.54	0.00%
8406810000	\$2,185.80	0.00%	\$11,012.02	0.00%	\$7,640.00	0.00%	\$20,837.82	0.00%
4014900000		0.00%	\$2,819.00	0.00%	\$18,010.49	0.00%	\$20,828.48	0.00%
9401300000		0.00%	\$10,290.80	0.00%	\$10,528.54	0.00%	\$20,819.14	0.00%
3707100000	\$714.77	0.00%	\$4,109.86	0.00%	\$15,983.46	0.00%	\$20,817.88	0.00%
8010500000	\$13,052.74	0.00%		0.00%	\$7,748.79	0.00%	\$20,801.52	0.00%
8504321000	\$18,178.89	0.00%	\$2,058.89	0.00%	\$2,552.27	0.00%	\$20,787.85	0.00%
7806110000	\$3,795.00	0.00%	\$12,178.09	0.00%	\$4,795.47	0.00%	\$20,758.56	0.00%
7222300000	\$20,448.41	0.00%		0.00%	\$251.43	0.00%	\$20,700.84	0.00%
6101900000		0.00%	\$20,677.15	0.00%		0.00%	\$20,677.15	0.00%
8470290000		0.00%	\$19,722.29	0.00%	\$952.02	0.00%	\$20,674.31	0.00%
1515900000	\$20,020.54	0.00%	\$638.59	0.00%		0.00%	\$20,659.13	0.00%
7326200000	\$5,708.78	0.00%	\$4,387.15	0.00%	\$10,541.31	0.00%	\$20,647.24	0.00%
8119090000		0.00%	\$20,604.53	0.00%		0.00%	\$20,604.53	0.00%
2905440000		0.00%	\$20,567.55	0.00%		0.00%	\$20,567.55	0.00%
4010210000	\$2,158.54	0.00%	\$3,974.32	0.00%	\$14,423.98	0.00%	\$20,556.94	0.00%
5105190000	\$5,816.10	0.00%	\$2,756.58	0.00%	\$12,190.05	0.00%	\$20,552.73	0.00%
9202900000	\$10,482.97	0.00%	\$10,080.58	0.00%		0.00%	\$20,543.55	0.00%
6702100000		0.00%	\$14,983.77	0.00%	\$5,556.48	0.00%	\$20,540.26	0.00%
8524400000	\$6,721.89	0.00%	\$1,539.09	0.00%	\$12,258.11	0.00%	\$20,520.09	0.00%
7604102000		0.00%	\$7,561.56	0.00%	\$12			



9479800000		0.00%		0.00%	\$19 799.38	0.00%	\$19 799.38	0.00%
7318290000	\$4,417.16	0.00%	\$8 870.27	0.00%	\$6 488.47	0.00%	\$19 756.90	0.00%
9421120000	\$18 888.32	0.00%	\$464.55	0.00%	\$381.88	0.00%	\$19 734.75	0.00%
4202118000	\$3 203.96	0.00%	\$8 017.01	0.00%	\$8 397.84	0.00%	\$18 618.81	0.00%
9714940000	\$17 981.96	0.00%	\$280.91	0.00%	\$1 274.29	0.00%	\$19 537.16	0.00%
9505110000		0.00%	\$3 398.44	0.00%	\$18 108.90	0.00%	\$18 508.34	0.00%
3908109200		0.00%		0.00%	\$19 451.92	0.00%	\$18 451.92	0.00%
9012120000	\$11 197.30	0.00%	\$8 210.03	0.00%		0.00%	\$18 407.33	0.00%
3301140000	\$4 353.44	0.00%	\$10 323.90	0.00%	\$4 727.89	0.00%	\$18 302.22	0.00%
9543900000	\$12 487.57	0.00%	\$503.27	0.00%	\$6 356.76	0.00%	\$19 347.60	0.00%
9403400000	\$13 734.81	0.00%		0.00%	\$5 594.15	0.00%	\$19 328.96	0.00%
9607110000	\$3 995.36	0.00%	\$8 916.51	0.00%	\$6 415.85	0.00%	\$19 327.72	0.00%
9027801100	\$8 387.72	0.00%	\$10 555.04	0.00%	\$371.25	0.00%	\$19 324.01	0.00%
9415200000		0.00%	\$11 294.33	0.00%	\$8 002.93	0.00%	\$19 297.26	0.00%
9102210000	\$1 143.13	0.00%	\$11 212.08	0.00%	\$6 929.44	0.00%	\$19 284.65	0.00%
9403902000	\$4 994.05	0.00%	\$3 694.10	0.00%	\$10 581.36	0.00%	\$19 279.51	0.00%
3002309000		0.00%		0.00%	\$19 247.87	0.00%	\$19 247.87	0.00%
9606100000	\$5 798.10	0.00%	\$9 343.23	0.00%	\$5 093.21	0.00%	\$19 204.54	0.00%
4823200000	\$8 371.05	0.00%	\$9 018.71	0.00%	\$3 799.24	0.00%	\$19 189.00	0.00%
4411310000		0.00%		0.00%	\$19 176.78	0.00%	\$19 176.78	0.00%
9103900000	\$2 465.97	0.00%	\$5 447.97	0.00%	\$11 240.91	0.00%	\$18 154.75	0.00%
3004310000		0.00%		0.00%	\$18 078.15	0.00%	\$18 078.15	0.00%
9470500000	\$12 707.85	0.00%	\$6 054.15	0.00%	\$294.73	0.00%	\$19 056.53	0.00%
8204120000	\$6 328.13	0.00%	\$2 293.98	0.00%	\$10 421.25	0.00%	\$19 044.36	0.00%
9536410000	\$11 856.08	0.00%	\$4 308.15	0.00%	\$3 058.49	0.00%	\$19 022.72	0.00%
1905200000	\$17 413.14	0.00%	\$1 604.89	0.00%		0.00%	\$19 018.02	0.00%
9465939000	\$707.87	0.00%	\$3 743.23	0.00%	\$14 556.17	0.00%	\$19 007.27	0.00%
2903000000	\$12 614.87	0.00%		0.00%	\$6 302.10	0.00%	\$18 916.97	0.00%
2621000000	\$18 907.23	0.00%		0.00%		0.00%	\$18 907.23	0.00%
7613000000	\$8 211.74	0.00%	\$19.15	0.00%	\$10 635.52	0.00%	\$18 866.41	0.00%
8430611000	\$18 959.87	0.00%		0.00%		0.00%	\$18 859.87	0.00%
9462411000		0.00%	\$18 834.26	0.00%		0.00%	\$18 834.26	0.00%
7318210000	\$4 077.07	0.00%	\$8 533.98	0.00%	\$8 215.94	0.00%	\$18 826.99	0.00%
9528130000	\$236.58	0.00%	\$6.95	0.00%	\$18 572.54	0.00%	\$18 816.45	0.00%
8423810000	\$6 856.84	0.00%	\$2 374.48	0.00%	\$9 574.08	0.00%	\$18 805.38	0.00%
9504909000	\$340.61	0.00%	\$4 797.44	0.00%	\$13 638.86	0.00%	\$18 776.91	0.00%
5208430000	\$18 204.72	0.00%		0.00%	\$555.67	0.00%	\$18 760.39	0.00%
7411290000	\$1 695.74	0.00%	\$18 029.31	0.00%	\$1 033.94	0.00%	\$18 758.99	0.00%
9472904000		0.00%	\$15 475.18	0.00%	\$3 258.18	0.00%	\$18 733.38	0.00%
7208401000		0.00%	\$18 717.51	0.00%		0.00%	\$18 717.51	0.00%
4205000000	\$2 733.25	0.00%	\$666.36	0.00%	\$15 236.31	0.00%	\$18 635.92	0.00%
3920820000		0.00%	\$18 611.80	0.00%		0.00%	\$18 611.80	0.00%
2937829000	\$85.35	0.00%		0.00%	\$18 524.99	0.00%	\$18 610.34	0.00%
2101300000		0.00%	\$11 365.01	0.00%	\$7 183.80	0.00%	\$18 548.81	0.00%
2936290000	\$65.48	0.00%	\$13 602.34	0.00%	\$4 823.01	0.00%	\$18 490.83	0.00%
2834291000	\$18 480.10	0.00%		0.00%		0.00%	\$18 480.10	0.00%
8202310000	\$9 024.08	0.00%	\$3 611.50	0.00%	\$5 841.91	0.00%	\$18 477.39	0.00%
207280000		0.00%	\$18 451.80	0.00%		0.00%	\$18 451.80	0.00%
9603200000	\$5 851.81	0.00%	\$4 701.31	0.00%	\$8 085.11	0.00%	\$18 439.23	0.00%
9532100000	\$18 413.43	0.00%		0.00%		0.00%	\$18 413.43	0.00%
9421211000	\$8 377.99	0.00%		0.00%	\$12 034.38	0.00%	\$18 412.35	0.00%
6302409000	\$338.09	0.00%	\$10 919.95	0.00%	\$7 138.56	0.00%	\$18 396.60	0.00%
2915702900	\$6 521.59	0.00%	\$9 143.41	0.00%	\$2 709.72	0.00%	\$18 374.72	0.00%
7320100000	\$1 758.35	0.00%	\$13 943.64	0.00%	\$2 832.38	0.00%	\$18 334.37	0.00%
4202811000	\$4 400.62	0.00%	\$8 724.79	0.00%	\$4 177.60	0.00%	\$18 302.91	0.00%
3702940000		0.00%	\$18 301.19	0.00%		0.00%	\$18 301.19	0.00%
1518908000	\$6 525.06	0.00%	\$11 756.18	0.00%	\$18 291.24	0.00%	\$18 291.24	0.00%
408300000		0.00%	\$4 299.72	0.00%	\$13 980.75	0.00%	\$18 280.47	0.00%
6112410000	\$477.45	0.00%	\$7 051.82	0.00%	\$10 734.42	0.00%	\$18 263.69	0.00%
9001100000	\$18 243.37	0.00%		0.00%		0.00%	\$18 243.37	0.00%
7903100000	\$18 229.70	0.00%		0.00%		0.00%	\$18 229.70	0.00%
2911229000	\$3 748.01	0.00%	\$13 191.36	0.00%	\$1 288.24	0.00%	\$18 225.81	0.00%
7907090000	\$4 298.89	0.00%	\$13 488.72	0.00%	\$440.17	0.00%	\$18 207.77	0.00%
3907201000	\$145.69	0.00%	\$18 023.29	0.00%	\$2 034.93	0.00%	\$18 203.91	0.00%
3105400000	\$6 774.92	0.00%	\$1 752.80	0.00%	\$9 637.77	0.00%	\$18 165.49	0.00%
2708100000	\$13 457.28	0.00%		0.00%	\$4 699.15	0.00%	\$18 156.41	0.00%
7301200000	\$18 074.57	0.00%		0.00%		0.00%	\$18 074.57	0.00%
8516720000	\$9 182.88	0.00%	\$2 385.20	0.00%	\$6 491.97	0.00%	\$18 059.83	0.00%
9511902000	\$6 489.24	0.00%	\$4 324.93	0.00%	\$7 229.47	0.00%	\$18 023.64	0.00%
7803000000	\$17 992.90	0.00%		0.00%		0.00%	\$17 992.90	0.00%
9303900000		0.00%	\$17 991.17	0.00%		0.00%	\$17 991.17	0.00%
9611000000	\$1 036.18	0.00%	\$2 789.47	0.00%	\$14 159.81	0.00%	\$17 985.48	0.00%
6810990000	\$4 868.02	0.00%	\$11 411.81	0.00%	\$1 662.62	0.00%	\$17 943.45	0.00%
7614900000		0.00%	\$17 937.49	0.00%		0.00%	\$17 937.49	0.00%
6307903000	\$9 613.74	0.00%	\$328.38	0.00%	\$7 996.29	0.00%	\$17 928.41	0.00%
3918909000	\$4 267.96	0.00%	\$1 057.97	0.00%	\$12 552.44	0.00%	\$17 898.37	0.00%
2501001200	\$4 187.48	0.00%	\$13 546.82	0.00%	\$90.81	0.00%	\$17 824.89	0.00%
5602290000		0.00%	\$17 800.51	0.00%	\$19.52	0.00%	\$17 820.03	0.00%
7321119000	\$3 892.33	0.00%	\$8 262.29	0.00%	\$5 637.45	0.00%	\$17 782.07	0.00%
8450200000		0.00%	\$18 777.83	0.00%	\$914.73	0.00%	\$17 692.36	0.00%
9509409000	\$734.39	0.00%	\$6 899.87	0.00%	\$10 258.47	0.00%	\$17 692.53	0.00%
7216310000		0.00%	\$17 678.98	0.00%		0.00%	\$17 678.98	0.00%
4104290000		0.00%		0.00%	\$17 675.02	0.00%	\$17 675.02	0.00%
8708393000	\$4 996.29	0.00%	\$1 054.18	0.00%	\$11 581.24	0.00%	\$17 631.71	0.00%
9403909000		0.00%	\$1 471.10	0.00%	\$16 134.63	0.00%	\$17 605.73	0.00%
3404801100		0.00%	\$9 955.16	0.00%	\$7 638.07	0.00%	\$17 593.23	0.00%
5808900000	\$12 421.64	0.00%	\$2 764.13	0.00%	\$2 404.36	0.00%	\$17 590.13	0.00%
9209900000		0.00%		0.00%	\$17 549.57	0.00%	\$17 549.57	0.00%
7307920000		0.00%	\$11 010.50	0.00%	\$8 505.00	0.00%	\$17 515.50	0.00%
9482412000		0.00%		0.00%	\$17 495.12	0.00%	\$17 495.12	0.00%
2905220000		0.00%		0.00%	\$17 459.01	0.00%	\$17 459.01	0.00%
7615191100	\$7 190.13	0.00%	\$515.31	0.00%	\$9 712.12	0.00%	\$17 417.58	0.00%
8479810000		0.00%	\$17 401.20	0.00%		0.00%	\$17 401.20	0.00%
9703100000		0.00%	\$17 343.77	0.00%		0.00%	\$17 343.77	0.00%
2903430000	\$14 037.78	0.00%	\$3 151.88	0.00%		0.00%	\$17 189.66	0.00%
8104900000		0.00%		0.00%	\$17 138.91	0.00%	\$17 138.91	0.00%
9414600000	\$10 028.84	0.00%	\$3 562.38	0.00%	\$3 510.43	0.00%	\$17 101.65	0.00%
3918109000	\$12 115.41	0.00%	\$4 516.21	0.00%	\$416.16	0.00%	\$17 047.78	0.00%
9006400000	\$81.87	0.00%	\$95.12	0.00%	\$18 866.93	0.00%	\$17 043.92	0.00%
6304930000		0.00%	\$11 863.53	0.00%	\$5 106.30	0.00%	\$16 969.83	0.00%
8530801000		0.00%	\$18 940.72	0.00%		0.00%	\$18 940.72	0.00%
3104300000	\$6 080.43	0.00%	\$10 832.12	0.00%		0.00%	\$18 912.55	0.00%
8472909000		0.00%	\$16 597.57	0.00%	\$195.19	0.00%	\$18 782.76	0.00%
8510201000		0.00%	\$16 730.81	0.00%	\$8.38	0.00%	\$18 736.89	0.00%
2933399000		0.00%		0.00%	\$16 735.50	0.00%	\$18 735.50	0.00%
3501909000		0.00%		0.00%	\$16 837.89	0.00%	\$18 837.89	0.00%
8539281000	\$3 048.78	0.00%	\$2 077.29	0.00%	\$11 549.70	0.00%	\$18 675.75	0.00%
5806000000	\$12 850.65	0.00%	\$2 303.36	0.00%	\$1 717.85	0.00%	\$18 671.88	0.00%
8203400000	\$201.50	0.00%	\$9 626.86	0.00%	\$6 771.42	0.00%	\$18 589.78	0.00%
8204200000	\$292.07	0.00%	\$5 378.63	0.00%	\$10 749.19	0.00%	\$18 419.89	0.00%
3917220000		0.00%	\$14 921.01	0.00%	\$1 492.42	0.00%	\$18 413.43	0.00%
9482319000		0.00%		0.00%	\$18 408.93	0.00%	\$18 408.93	0.00%
8302410000		0.00%	\$18 389.32	0.00%	\$18.18	0.00%	\$18 407.50	0.00%
4823511000	\$10 314.34	0.00%	\$5 982.42	0.00%	\$46.12	0.00%	\$18 322.88	0.00%
3924710000	\$18 288.92	0.00%		0.00%		0.00%	\$18 288.92	0.00%
9413920000	\$9 549.39	0.00%	\$8 361.18	0.00%	\$347.93	0.00%	\$18 258.48	0.00%
3902200000	\$18 218.51	0.00%		0.00%		0.00%	\$18 218.51	0.00%
8511309100	\$6 751.78	0.00%	\$3 352.16	0.00%	\$8 093.12	0.00%	\$18 197.04	0.00%
9019491000	\$16 192.52	0.00%		0.00%		0.00%	\$18 192.52	0.00%
7108912000		0.00%	\$9 624.26	0.00%	\$6 563.87	0.00%	\$18 188.13	0.00%
6111200000	\$67.14	0.00%		0.00%	\$16 120.45	0.00%	\$18 187.59	0.00%
9503200000								

4407280000		0.00%		0.00%	\$15,785.60	0.00%	\$15,785.60	0.00%
6403200000	\$8,256.16	0.00%	\$5,832.59	0.00%	\$1,665.34	0.00%	\$15,754.09	0.00%
6802910000	\$2,904.11	0.00%		0.00%	\$12,845.28	0.00%	\$15,749.39	0.00%
8451300000	\$7,247.67	0.00%	\$833.82	0.00%	\$7,858.59	0.00%	\$15,740.18	0.00%
8205700000	\$1,841.42	0.00%	\$1,813.60	0.00%	\$12,059.24	0.00%	\$15,714.26	0.00%
8470802000	\$15,705.58	0.00%		0.00%		0.00%	\$15,705.58	0.00%
5908990000	\$504.36	0.00%	\$541.81	0.00%	\$14,610.59	0.00%	\$15,656.76	0.00%
6302910000	\$101.98	0.00%	\$7,834.43	0.00%	\$7,686.93	0.00%	\$15,623.22	0.00%
7314190000	\$3,923.83	0.00%	\$11,623.23	0.00%	\$75.99	0.00%	\$15,623.05	0.00%
3630300000		0.00%	\$15,816.56	0.00%		0.00%	\$15,616.56	0.00%
3928904000	\$5,673.80	0.00%	\$8,042.19	0.00%	\$889.74	0.00%	\$15,605.73	0.00%
5801330000		0.00%	\$15,504.00	0.00%		0.00%	\$15,504.00	0.00%
2934300000	\$15,473.40	0.00%		0.00%		0.00%	\$15,473.40	0.00%
7314120000	\$6,919.77	0.00%		0.00%	\$8,536.84	0.00%	\$15,456.61	0.00%
2512000000		0.00%		0.00%	\$15,383.76	0.00%	\$15,383.76	0.00%
7207190000		0.00%		0.00%	\$15,329.61	0.00%	\$15,329.61	0.00%
8404200000		0.00%		0.00%	\$15,319.16	0.00%	\$15,319.16	0.00%
2915501000		0.00%	\$15,293.95	0.00%		0.00%	\$15,293.95	0.00%
8708993200	\$5,141.11	0.00%	\$1,766.73	0.00%	\$8,368.93	0.00%	\$15,276.77	0.00%
7302900000		0.00%	\$15,248.26	0.00%		0.00%	\$15,248.26	0.00%
8524539000	\$7,725.56	0.00%	\$4,025.42	0.00%	\$3,494.91	0.00%	\$15,245.89	0.00%
3911212000	\$985.33	0.00%	\$4,307.16	0.00%	\$10,245.91	0.00%	\$15,238.32	0.00%
2933199000		0.00%	\$15,226.64	0.00%		0.00%	\$15,226.64	0.00%
2401201000	\$15,218.60	0.00%		0.00%		0.00%	\$15,218.60	0.00%
6110100000	\$2,189.07	0.00%	\$968.15	0.00%	\$12,052.92	0.00%	\$15,210.14	0.00%
8506320000	\$8,415.89	0.00%	\$2,281.23	0.00%	\$4,471.49	0.00%	\$15,188.61	0.00%
8902001010	\$15,147.00	0.00%		0.00%		0.00%	\$15,147.00	0.00%
5811310000		0.00%		0.00%	\$15,144.96	0.00%	\$15,144.96	0.00%
5505100000		0.00%	\$15,140.79	0.00%		0.00%	\$15,140.79	0.00%
6002420000	\$8,802.93	0.00%		0.00%	\$6,515.49	0.00%	\$15,118.42	0.00%
6211390000	\$1,756.83	0.00%	\$5,725.66	0.00%	\$7,487.05	0.00%	\$14,969.54	0.00%
2906450000		0.00%		0.00%	\$14,938.26	0.00%	\$14,938.26	0.00%
3502190000		0.00%		0.00%	\$14,859.74	0.00%	\$14,859.74	0.00%
8531200000	\$185.33	0.00%	\$14,671.22	0.00%		0.00%	\$14,836.55	0.00%
8423829000	\$1,163.35	0.00%	\$1,679.39	0.00%	\$11,969.32	0.00%	\$14,812.06	0.00%
4810000000	\$5,765.80	0.00%	\$4,786.15	0.00%	\$4,268.50	0.00%	\$14,800.45	0.00%
8201100000	\$8,957.30	0.00%	\$7,792.09	0.00%		0.00%	\$14,749.39	0.00%
2833250000	\$189.11	0.00%	\$14,482.03	0.00%		0.00%	\$14,671.14	0.00%
3918601000		0.00%		0.00%	\$14,651.89	0.00%	\$14,651.89	0.00%
5401209000	\$11,282.72	0.00%	\$82.53	0.00%	\$3,298.12	0.00%	\$14,651.37	0.00%
1806320000	\$7,120.80	0.00%	\$3,813.52	0.00%	\$3,486.16	0.00%	\$14,520.48	0.00%
8481803000	\$12,524.27	0.00%	\$1,892.44	0.00%	\$1,022.63	0.00%	\$14,519.34	0.00%
4012901000	\$3,471.04	0.00%	\$7,208.87	0.00%	\$3,833.29	0.00%	\$14,511.20	0.00%
8401200000	\$207.79	0.00%	\$4,228.98	0.00%	\$10,019.45	0.00%	\$14,456.22	0.00%
9640900000		0.00%		0.00%	\$14,436.52	0.00%	\$14,436.52	0.00%
6701100000	\$89.52	0.00%	\$8,936.80	0.00%	\$5,400.44	0.00%	\$14,426.76	0.00%
8424812000	\$4,486.28	0.00%	\$8,258.24	0.00%	\$3,819.68	0.00%	\$14,384.10	0.00%
8714820000	\$9,113.13	0.00%	\$4,548.81	0.00%	\$675.10	0.00%	\$14,336.84	0.00%
8638101000	\$3,649.86	0.00%	\$3,252.14	0.00%	\$7,418.18	0.00%	\$14,320.18	0.00%
2936260000		0.00%	\$3,670.05	0.00%	\$10,630.78	0.00%	\$14,300.83	0.00%
7905000000	\$13,812.94	0.00%	\$835.25	0.00%		0.00%	\$14,248.19	0.00%
9027801200	\$11,969.59	0.00%	\$1,130.64	0.00%	\$1,234.95	0.00%	\$14,235.18	0.00%
8441400000		0.00%		0.00%	\$14,156.86	0.00%	\$14,156.86	0.00%
8529901000		0.00%		0.00%	\$14,048.74	0.00%	\$14,048.74	0.00%
6103190000	\$5,282.32	0.00%	\$8,710.23	0.00%		0.00%	\$14,002.55	0.00%
9027200000		0.00%	\$13,972.27	0.00%		0.00%	\$13,972.27	0.00%
6302220000		0.00%	\$5,509.33	0.00%	\$8,408.57	0.00%	\$13,917.90	0.00%
9205191900	\$6,539.52	0.00%	\$4,585.18	0.00%	\$2,764.95	0.00%	\$13,889.65	0.00%
2919090000	\$13,870.44	0.00%		0.00%		0.00%	\$13,870.44	0.00%
8704900000	\$3,473.10	0.00%	\$5,178.91	0.00%	\$5,178.91	0.00%	\$13,830.92	0.00%
7321120000		0.00%		0.00%	\$13,821.08	0.00%	\$13,821.08	0.00%
8302109000	\$4,122.16	0.00%	\$9,398.83	0.00%	\$283.06	0.00%	\$13,804.05	0.00%
7811000000		0.00%	\$13,758.02	0.00%		0.00%	\$13,758.02	0.00%
8474609000	\$13,871.10	0.00%		0.00%	\$34.91	0.00%	\$13,706.01	0.00%
8502001000	\$13,697.44	0.00%		0.00%		0.00%	\$13,697.44	0.00%
8520320000	\$4,192.37	0.00%	\$3,214.05	0.00%	\$6,287.45	0.00%	\$13,693.87	0.00%
3809100000		0.00%	\$13,627.20	0.00%		0.00%	\$13,627.20	0.00%
8501812000	\$11,590.18	0.00%		0.00%	\$1,998.52	0.00%	\$13,458.70	0.00%
6302920000		0.00%		0.00%	\$13,446.59	0.00%	\$13,446.59	0.00%
2905170000	\$143.70	0.00%	\$6,052.99	0.00%	\$7,238.84	0.00%	\$13,435.83	0.00%
8520330000	\$698.35	0.00%	\$11,012.74	0.00%	\$1,654.46	0.00%	\$13,365.55	0.00%
3404200000		0.00%		0.00%	\$13,328.08	0.00%	\$13,328.08	0.00%
9032200000	\$7,702.15	0.00%		0.00%	\$5,588.50	0.00%	\$13,290.65	0.00%
3905899000	\$1,793.78	0.00%	\$1,342.48	0.00%	\$10,147.72	0.00%	\$13,283.98	0.00%
7115800000	\$46.83	0.00%	\$13,012.01	0.00%	\$178.39	0.00%	\$13,235.23	0.00%
8501102000	\$8,997.07	0.00%	\$3,337.54	0.00%	\$882.12	0.00%	\$13,216.73	0.00%
4811902000		0.00%		0.00%	\$13,201.96	0.00%	\$13,201.96	0.00%
4202210000	\$5,211.39	0.00%	\$2,093.42	0.00%	\$5,893.86	0.00%	\$13,198.77	0.00%
2825800000	\$5,525.51	0.00%	\$2,815.45	0.00%	\$5,019.14	0.00%	\$13,180.10	0.00%
8480490000		0.00%	\$3,682.04	0.00%	\$9,455.18	0.00%	\$13,147.20	0.00%
8414100000	\$856.34	0.00%	\$8,541.88	0.00%	\$2,925.29	0.00%	\$13,123.51	0.00%
6114900000	\$10,103.89	0.00%	\$2,713.95	0.00%	\$295.52	0.00%	\$13,113.25	0.00%
7323910000	\$6,800.91	0.00%		0.00%	\$6,468.86	0.00%	\$13,089.77	0.00%
9808000081	\$11,396.87	0.00%	\$1,654.44	0.00%		0.00%	\$13,051.41	0.00%
4802609000	\$9,885.39	0.00%	\$3,162.24	0.00%		0.00%	\$13,047.63	0.00%
2909483000		0.00%	\$257.37	0.00%	\$12,781.37	0.00%	\$13,038.74	0.00%
6802230000	\$8,577.25	0.00%	\$3,250.55	0.00%	\$1,156.70	0.00%	\$12,984.50	0.00%
8433111000		0.00%	\$2,070.02	0.00%	\$10,895.21	0.00%	\$12,965.23	0.00%
8302600000		0.00%	\$8,658.57	0.00%	\$3,281.12	0.00%	\$12,939.69	0.00%
6303990000		0.00%	\$86.20	0.00%	\$12,822.73	0.00%	\$12,889.93	0.00%
4108000000	\$12,111.21	0.00%	\$744.17	0.00%		0.00%	\$12,855.38	0.00%
5501100000		0.00%	\$23.98	0.00%	\$12,767.23	0.00%	\$12,791.19	0.00%
3702830000		0.00%	\$5,781.12	0.00%	\$7,020.99	0.00%	\$12,782.11	0.00%
8114900000	\$7,516.53	0.00%	\$5,284.08	0.00%		0.00%	\$12,780.82	0.00%
8460200000		0.00%		0.00%	\$12,777.73	0.00%	\$12,777.73	0.00%
6802920000		0.00%		0.00%	\$12,758.63	0.00%	\$12,758.63	0.00%
6201120000	\$4,248.52	0.00%	\$283.41	0.00%	\$8,201.65	0.00%	\$12,713.58	0.00%
8539392000		0.00%		0.00%	\$12,708.74	0.00%	\$12,708.74	0.00%
6812901000	\$7,871.78	0.00%	\$1,086.94	0.00%	\$3,769.23	0.00%	\$12,707.95	0.00%
8425422000	\$1,871.37	0.00%	\$521.22	0.00%	\$10,305.83	0.00%	\$12,696.42	0.00%
9405101000	\$6,623.78	0.00%	\$5,773.56	0.00%	\$295.52	0.00%	\$12,692.86	0.00%
9484200000	\$2,022.75	0.00%	\$5,407.50	0.00%	\$5,252.23	0.00%	\$12,682.48	0.00%
6804220000		0.00%	\$11,933.60	0.00%	\$7,08.12	0.00%	\$12,639.72	0.00%
9029209000		0.00%	\$695.05	0.00%	\$12,019.28	0.00%	\$12,614.31	0.00%
6814900000	\$2,527.69	0.00%	\$4,063.00	0.00%	\$6,019.70	0.00%	\$12,592.59	0.00%
9803500000		0.00%	\$10,894.80	0.00%	\$1,913.85	0.00%	\$12,808.45	0.00%
8201200000		0.00%	\$12,575.00	0.00%		0.00%	\$12,575.00	0.00%
8542130000	\$12,262.47	0.00%	\$280.55	0.00%		0.00%	\$12,543.02	0.00%
8533280000	\$383.27	0.00%	\$12,130.17	0.00%		0.00%	\$12,513.44	0.00%
5704900000	\$582.78	0.00%	\$73.00	0.00%	\$11,945.32	0.00%	\$12,511.10	0.00%
6117801000	\$5,801.69	0.00%	\$4,520.09	0.00%	\$2,177.80	0.00%	\$12,499.88	0.00%
2104200000	\$601.59	0.00%	\$230.97	0.00%	\$11,806.87	0.00%	\$12,439.53	0.00%
7804101000		0.00%		0.00%	\$12,418.10	0.00%	\$12,418.10	0.00%
3405900000	\$8,338.72	0.00%	\$1,861.13	0.00%	\$1,218.61	0.00%	\$12,417.46	0.00%
8421292000		0.00%	\$958.30	0.00%	\$11,454.77	0.00%	\$12,413.07	0.00%
8032891900	\$6,928.68	0.00%	\$2,467.35	0.00%	\$3,004.32	0.00%	\$12,400.35	0.00%
8453100000		0.00%	\$12,392.59	0.00%		0.00%	\$12,392.59	0.00%
4202390000	\$1,958.83	0.00%	\$2,467.68	0.00%	\$7,958.86	0.00%	\$12,386.17	0.00%
3905180000		0.00%	\$12,383.84	0.00%		0.00%	\$12,383.84	0.00%
9021181000	\$480.47	0.00%	\$48.82	0.00%	\$11,946.35	0.00%	\$12,376.64	0.00%
9507200000	\$6,065.94	0.00%	\$832.33	0.00%	\$5,378.29	0.00%	\$12,376.56	0.00%
8509900000	\$141.81	0.00%	\$360.48	0.00%	\$11,951.71	0.00%	\$12,354.11	0.00%
8463200000</								



9405100000	\$2,163.76	0.00%	\$2,216.70	0.00%	\$7,366.81	0.00%	\$11,747.27	0.00%
9401009000		0.00%	\$841.01	0.00%	\$10,888.29	0.00%	\$11,710.30	0.00%
8308200000	\$5,618.74	0.00%	\$5,850.82	0.00%	\$206.44	0.00%	\$11,876.00	0.00%
2711140000	\$5,886.11	0.00%	\$1,416.00	0.00%	\$4,362.88	0.00%	\$11,884.98	0.00%
8485100000		0.00%		0.00%	\$11,683.41	0.00%	\$11,883.41	0.00%
2835260000	\$5,661.00	0.00%	\$5,987.73	0.00%		0.00%	\$11,658.73	0.00%
1905400000		0.00%	\$11,634.67	0.00%		0.00%	\$11,634.67	0.00%
3003900000		0.00%	\$11,616.11	0.00%		0.00%	\$11,616.11	0.00%
2711290000	\$1,288.44	0.00%		0.00%	\$10,281.42	0.00%	\$11,570.86	0.00%
9205592100	\$648.12	0.00%	\$10,824.96	0.00%	\$69.20	0.00%	\$11,541.29	0.00%
7318130000	\$8,307.19	0.00%	\$40.97	0.00%	\$5,188.94	0.00%	\$11,538.10	0.00%
2518120000		0.00%		0.00%	\$11,502.37	0.00%	\$11,502.37	0.00%
8518300000	\$1,289.11	0.00%	\$9,242.78	0.00%	\$968.54	0.00%	\$11,498.43	0.00%
9502129000	\$1,424.71	0.00%	\$3,668.09	0.00%	\$6,400.79	0.00%	\$11,493.59	0.00%
8708291000	\$319.71	0.00%	\$2,029.50	0.00%	\$9,120.63	0.00%	\$11,468.84	0.00%
9433909000		0.00%	\$44.02	0.00%	\$11,414.91	0.00%	\$11,458.93	0.00%
8207191000	\$10,379.59	0.00%	\$1,037.96	0.00%		0.00%	\$11,417.55	0.00%
8207500000	\$220.43	0.00%		0.00%	\$11,173.44	0.00%	\$11,393.87	0.00%
8504221000		0.00%	\$7,290.03	0.00%	\$4,098.63	0.00%	\$11,388.66	0.00%
3824907000		0.00%		0.00%	\$11,380.64	0.00%	\$11,380.64	0.00%
7129090000	\$4.81	0.00%	\$11,358.60	0.00%		0.00%	\$11,363.41	0.00%
7229000000	\$554.64	0.00%	\$10,803.98	0.00%		0.00%	\$11,362.32	0.00%
8708090000	\$97.22	0.00%	\$3,797.14	0.00%	\$7,459.44	0.00%	\$11,363.80	0.00%
5209690000		0.00%		0.00%	\$11,336.35	0.00%	\$11,336.35	0.00%
9514100000	\$11,312.39	0.00%		0.00%		0.00%	\$11,312.39	0.00%
9403901000	\$398.45	0.00%	\$6,837.74	0.00%	\$4,074.69	0.00%	\$11,311.88	0.00%
8422402000		0.00%	\$11,256.80	0.00%		0.00%	\$11,256.80	0.00%
8812300000	\$1,511.76	0.00%	\$1,774.53	0.00%	\$7,963.91	0.00%	\$11,250.20	0.00%
8485919800		0.00%	\$3,343.91	0.00%	\$7,904.78	0.00%	\$11,248.69	0.00%
3814000000		0.00%	\$5,588.88	0.00%	\$5,649.12	0.00%	\$11,239.10	0.00%
2937229000		0.00%		0.00%	\$11,219.02	0.00%	\$11,219.02	0.00%
4005100000	\$11,212.10	0.00%		0.00%		0.00%	\$11,212.10	0.00%
3925300000	\$10,877.09	0.00%	\$19.07	0.00%	\$284.90	0.00%	\$11,180.06	0.00%
8465919000		0.00%	\$9,787.50	0.00%	\$2,363.51	0.00%	\$11,151.01	0.00%
2915701000	\$8,798.72	0.00%	\$1,474.07	0.00%	\$2,871.28	0.00%	\$11,142.07	0.00%
8103380000	\$5,432.07	0.00%	\$3,788.83	0.00%	\$1,912.16	0.00%	\$11,131.08	0.00%
3906100000	\$4,780.69	0.00%	\$3,219.82	0.00%	\$3,104.02	0.00%	\$11,104.63	0.00%
8501311000		0.00%	\$11,087.23	0.00%	\$12.76	0.00%	\$11,089.99	0.00%
8524108000	\$107.40	0.00%	\$1,292.23	0.00%	\$9,700.08	0.00%	\$11,089.89	0.00%
9503700000		0.00%	\$5,830.10	0.00%	\$5,139.41	0.00%	\$11,089.51	0.00%
8421910000	\$3,971.11	0.00%	\$7,085.30	0.00%		0.00%	\$11,056.41	0.00%
2915210000		0.00%	\$6,489.43	0.00%	\$4,585.99	0.00%	\$11,035.42	0.00%
3102290000		0.00%	\$1,035.28	0.00%		0.00%	\$11,035.28	0.00%
2519903000		0.00%	\$10,979.38	0.00%		0.00%	\$10,979.38	0.00%
8308100000	\$10,587.43	0.00%	\$51.29	0.00%	\$322.84	0.00%	\$10,961.58	0.00%
8210090000	\$5,125.69	0.00%	\$258.16	0.00%	\$5,555.44	0.00%	\$10,939.29	0.00%
3405100000	\$957.72	0.00%	\$3,820.87	0.00%	\$8,241.31	0.00%	\$10,919.70	0.00%
8536499000	\$2,778.67	0.00%	\$6,588.33	0.00%	\$1,551.95	0.00%	\$10,898.95	0.00%
3804210000	\$10,888.80	0.00%		0.00%		0.00%	\$10,888.80	0.00%
7418180000		0.00%	\$2,434.45	0.00%	\$8,423.00	0.00%	\$10,857.45	0.00%
8475800000		0.00%		0.00%	\$10,825.55	0.00%	\$10,825.55	0.00%
8539221000	\$1,673.08	0.00%	\$1,784.56	0.00%	\$7,385.61	0.00%	\$10,823.25	0.00%
8708900000		0.00%	\$10,688.40	0.00%	\$123.33	0.00%	\$10,821.73	0.00%
8404100000	\$10,643.27	0.00%		0.00%	\$134.19	0.00%	\$10,777.48	0.00%
8459104000		0.00%	\$10,776.71	0.00%		0.00%	\$10,776.71	0.00%
9007209000		0.00%	\$3,285.44	0.00%	\$7,494.77	0.00%	\$10,780.21	0.00%
8508890000	\$29.80	0.00%	\$896.56	0.00%	\$8,821.35	0.00%	\$10,747.71	0.00%
3306900000		0.00%	\$4,028.33	0.00%	\$8,694.97	0.00%	\$10,730.30	0.00%
8202390000	\$729.87	0.00%	\$5,998.38	0.00%	\$3,978.47	0.00%	\$10,708.50	0.00%
9031410000		0.00%	\$4,834.96	0.00%	\$5,868.51	0.00%	\$10,701.47	0.00%
2918159000	\$583.25	0.00%	\$5,833.34	0.00%	\$4,281.75	0.00%	\$10,688.34	0.00%
8424100000	\$1,049.78	0.00%	\$737.84	0.00%	\$9,911.14	0.00%	\$10,687.56	0.00%
9003191000		0.00%		0.00%	\$10,689.00	0.00%	\$10,689.00	0.00%
8206100000		0.00%	\$2,884.01	0.00%	\$7,701.98	0.00%	\$10,686.99	0.00%
2712109000		0.00%	\$5,434.52	0.00%	\$5,206.46	0.00%	\$10,640.98	0.00%
4811905000		0.00%	\$10,617.09	0.00%		0.00%	\$10,617.09	0.00%
9609200000	\$3,490.56	0.00%	\$2,765.69	0.00%	\$4,358.38	0.00%	\$10,614.63	0.00%
2921290000	\$5,948.46	0.00%		0.00%	\$4,841.29	0.00%	\$10,589.75	0.00%
6302320000		0.00%	\$1,316.15	0.00%	\$9,244.12	0.00%	\$10,580.27	0.00%
8108210000	\$5,563.82	0.00%	\$587.17	0.00%	\$4,383.82	0.00%	\$10,544.81	0.00%
5801100000		0.00%		0.00%	\$10,494.42	0.00%	\$10,494.42	0.00%
8212200000	\$104.37	0.00%	\$9,703.82	0.00%	\$688.29	0.00%	\$10,474.48	0.00%
8214100000	\$5,447.54	0.00%	\$1,751.86	0.00%	\$3,274.56	0.00%	\$10,473.78	0.00%
8302101000	\$1,844.78	0.00%	\$8,789.14	0.00%		0.00%	\$10,413.92	0.00%
5516230000	\$7,463.73	0.00%	\$2,944.35	0.00%		0.00%	\$10,408.08	0.00%
2818119000	\$1,458.95	0.00%	\$8,912.76	0.00%		0.00%	\$10,371.71	0.00%
8422110000		0.00%	\$2,177.47	0.00%	\$8,185.32	0.00%	\$10,342.79	0.00%
2827200000	\$8,020.46	0.00%	\$2,318.81	0.00%		0.00%	\$10,339.27	0.00%
5211590000	\$4,628.20	0.00%	\$5,707.83	0.00%		0.00%	\$10,336.03	0.00%
2939609000		0.00%		0.00%	\$10,330.34	0.00%	\$10,330.34	0.00%
8708294000	\$914.61	0.00%	\$3,153.04	0.00%	\$6,224.32	0.00%	\$10,291.97	0.00%
9006510000	\$2,117.87	0.00%	\$2,224.88	0.00%	\$5,833.11	0.00%	\$10,276.86	0.00%
8708394000	\$342.47	0.00%	\$1,214.86	0.00%	\$8,707.16	0.00%	\$10,264.29	0.00%
8204530000	\$104.66	0.00%	\$8,985.05	0.00%	\$3,186.31	0.00%	\$10,256.02	0.00%
8712009000	\$2,079.97	0.00%	\$7,814.29	0.00%	\$301.52	0.00%	\$10,195.78	0.00%
2519802000		0.00%	\$1,182.68	0.00%		0.00%	\$10,182.68	0.00%
4820908000	\$5,685.09	0.00%	\$4,408.09	0.00%	\$91.23	0.00%	\$10,184.40	0.00%
2004900000		0.00%	\$10,173.40	0.00%		0.00%	\$10,173.40	0.00%
9535280000	\$1,862.52	0.00%	\$8,268.05	0.00%		0.00%	\$10,131.57	0.00%
3307410000	\$1,179.18	0.00%	\$3,926.40	0.00%	\$5,020.39	0.00%	\$10,125.97	0.00%
9404210000		0.00%	\$9,773.78	0.00%	\$339.12	0.00%	\$10,112.88	0.00%
5407810000		0.00%	\$10,073.03	0.00%		0.00%	\$10,073.03	0.00%
7320201000	\$8,769.35	0.00%	\$1,424.64	0.00%	\$1,865.14	0.00%	\$10,059.13	0.00%
9001900000	\$4,123.52	0.00%	\$5,732.40	0.00%	\$1,122.08	0.00%	\$10,037.98	0.00%
3320730000	\$303.28	0.00%	\$7,847.21	0.00%	\$1,880.33	0.00%	\$10,030.80	0.00%
8615900000	\$1,481.80	0.00%	\$8,513.20	0.00%		0.00%	\$9,995.10	0.00%
9608310000	\$4,982.98	0.00%		0.00%	\$4,912.78	0.00%	\$9,895.77	0.00%
6209900000	\$377.35	0.00%	\$4,850.17	0.00%	\$4,650.00	0.00%	\$9,877.52	0.00%
4415100000	\$238.48	0.00%	\$3,788.12	0.00%	\$5,823.40	0.00%	\$9,850.00	0.00%
9613100000	\$9,636.21	0.00%	\$62.53	0.00%	\$91.50	0.00%	\$9,780.24	0.00%
2818300000	\$1,005.43	0.00%	\$1,487.03	0.00%	\$7,280.60	0.00%	\$9,773.06	0.00%
3208100000	\$9,409.02	0.00%	\$308.55	0.00%		0.00%	\$9,717.57	0.00%
2811298000	\$9,698.44	0.00%	\$12.20	0.00%	\$2.16	0.00%	\$9,712.80	0.00%
6103110000		0.00%		0.00%	\$9,710.34	0.00%	\$9,710.34	0.00%
9022900090	\$2,614.84	0.00%	\$8,719.46	0.00%	\$361.75	0.00%	\$9,694.85	0.00%
2922900000		0.00%	\$232.87	0.00%	\$5,452.38	0.00%	\$9,680.83	0.00%
8708702000	\$517.87	0.00%	\$2,660.04	0.00%	\$8,348.48	0.00%	\$9,644.87	0.00%
2831100000		0.00%	\$9,810.19	0.00%		0.00%	\$9,610.19	0.00%
8539490000	\$6,981.80	0.00%	\$1,851.47	0.00%	\$717.78	0.00%	\$9,551.15	0.00%
8402300000		0.00%		0.00%	\$9,544.71	0.00%	\$9,544.71	0.00%
3823110000		0.00%	\$9,543.80	0.00%		0.00%	\$9,543.80	0.00%
8516803000	\$1,274.08	0.00%	\$8,858.04	0.00%	\$1,407.46	0.00%	\$9,539.56	0.00%
6204190000	\$4,395.97	0.00%	\$4,102.22	0.00%	\$1,041.29	0.00%	\$9,539.48	0.00%
5508100000		0.00%	\$2,242.45	0.00%	\$7,288.55	0.00%	\$9,531.00	0.00%
9021301000		0.00%	\$9,529.78	0.00%		0.00%	\$9,529.78	0.00%
8213900000	\$1,753.35	0.00%	\$5,541.19	0.00%	\$1,221.26	0.00%	\$9,515.79	0.00%
2208701000		0.00%	\$4,029.58	0.00%		0.00%	\$9,480.83	0.00%
5508220000		0.00%		0.00%	\$9,448.03	0.00%	\$9,448.03	0.00%
8527320000	\$2,634.91	0.00%	\$5,158.40	0.00%	\$1,841.74	0.00%	\$9,435.05	0.00%
5902109000		0.00%		0.00%	\$9,408.01	0.00%	\$9,408.01	0.00%
8545200000	\$2,718.36	0.00%	\$3,837.72	0.00%	\$2,777.46	0.00%	\$9,333.54	0.00%
7116100000		0.00%		0.00%	\$9,329.60	0.00%	\$9,329.60	0.00%
8405200000	\$3,791.27	0.00%		0.00%	\$5,510.07			

5604100000	\$2,056.47	0.00%	\$1,967.09	0.00%	\$4,875.97	0.00%	\$8,889.53	0.00%
8207200000		0.00%		0.00%	\$8,865.33	0.00%	\$8,865.33	0.00%
3704000000		0.00%	\$8,858.56	0.00%		0.00%	\$8,858.56	0.00%
8448200000	\$5,841.94	0.00%		0.00%	\$2,973.36	0.00%	\$8,815.30	0.00%
3307300000	\$233.57	0.00%	\$7,006.89	0.00%	\$1,573.95	0.00%	\$8,814.41	0.00%
9017809000	\$1,228.41	0.00%	\$6,584.91	0.00%	\$985.97	0.00%	\$8,799.29	0.00%
8474391000		0.00%	\$8,033.79	0.00%	\$762.97	0.00%	\$8,796.76	0.00%
8512400000	\$2,738.05	0.00%	\$2,030.57	0.00%	\$4,029.43	0.00%	\$8,796.05	0.00%
5801220000	\$1,256.87	0.00%	\$7,205.03	0.00%	\$290.67	0.00%	\$8,752.57	0.00%
1806200000	\$4,902.57	0.00%	\$3,832.68	0.00%		0.00%	\$8,735.25	0.00%
5803940000	\$4,025.47	0.00%		0.00%	\$4,866.41	0.00%	\$8,691.88	0.00%
7323100000	\$576.73	0.00%	\$392.94	0.00%	\$7,714.22	0.00%	\$8,683.89	0.00%
8413301000		0.00%	\$7,380.21	0.00%	\$1,289.58	0.00%	\$8,679.79	0.00%
8415819000	\$4,225.83	0.00%	\$3,735.46	0.00%	\$714.45	0.00%	\$8,675.74	0.00%
8458930000		0.00%		0.00%	\$8,686.33	0.00%	\$8,686.33	0.00%
2005200000		0.00%		0.00%	\$8,663.68	0.00%	\$8,663.68	0.00%
7321130000	\$1,386.10	0.00%		0.00%	\$7,276.56	0.00%	\$8,662.66	0.00%
4421100000	\$2,471.80	0.00%	\$4,198.27	0.00%	\$1,982.52	0.00%	\$8,652.39	0.00%
6103230000	\$6,440.13	0.00%	\$2,204.84	0.00%		0.00%	\$8,644.97	0.00%
2804400000	\$8,814.88	0.00%		0.00%	\$19.14	0.00%	\$8,634.02	0.00%
708100000		0.00%	\$8,820.84	0.00%		0.00%	\$8,626.84	0.00%
6102200000	\$2,971.90	0.00%	\$1,158.72	0.00%	\$4,480.33	0.00%	\$8,611.95	0.00%
3201908000		0.00%	\$8,583.85	0.00%		0.00%	\$8,583.85	0.00%
3813808000		0.00%		0.00%	\$8,572.47	0.00%	\$8,572.47	0.00%
7306900000	\$262.46	0.00%	\$5,931.40	0.00%	\$2,354.83	0.00%	\$8,548.69	0.00%
6104590000	\$2,542.12	0.00%	\$589.01	0.00%	\$5,428.86	0.00%	\$8,538.99	0.00%
9105919000	\$5,801.09	0.00%	\$2,607.97	0.00%	\$1,110.49	0.00%	\$8,519.55	0.00%
8448390000	\$1,495.05	0.00%	\$521.19	0.00%	\$6,448.12	0.00%	\$8,465.36	0.00%
6001910000		0.00%		0.00%	\$8,454.73	0.00%	\$8,454.73	0.00%
2936293000		0.00%	\$1,295.50	0.00%	\$7,158.06	0.00%	\$8,453.56	0.00%
8417900090		0.00%	\$7,356.30	0.00%	\$1,083.73	0.00%	\$8,450.03	0.00%
3402901000		0.00%	\$2,467.19	0.00%	\$5,953.21	0.00%	\$8,420.40	0.00%
6111900000		0.00%	\$2,224.90	0.00%	\$8,193.91	0.00%	\$8,409.81	0.00%
701820000		0.00%	\$8,404.80	0.00%		0.00%	\$8,404.80	0.00%
9008581000	\$436.64	0.00%	\$5,707.04	0.00%	\$2,239.27	0.00%	\$8,382.95	0.00%
8807290000		0.00%	\$8,362.19	0.00%		0.00%	\$8,362.19	0.00%
8201190000	\$4,515.96	0.00%	\$2,793.82	0.00%	\$1,045.74	0.00%	\$8,355.32	0.00%
9506190000		0.00%	\$8,343.94	0.00%	\$3.71	0.00%	\$8,347.65	0.00%
2836300000		0.00%	\$405.27	0.00%	\$7,925.40	0.00%	\$8,330.67	0.00%
1207409000		0.00%	\$8,315.02	0.00%		0.00%	\$8,315.02	0.00%
2001100000	\$4,576.92	0.00%	\$3,076.88	0.00%	\$826.81	0.00%	\$8,280.21	0.00%
8450190000	\$369.20	0.00%	\$4,622.67	0.00%	\$3,268.05	0.00%	\$8,259.92	0.00%
9025119000	\$1,166.37	0.00%	\$3,378.11	0.00%	\$3,682.98	0.00%	\$8,225.47	0.00%
4820409000	\$292.65	0.00%	\$7,925.54	0.00%		0.00%	\$8,218.29	0.00%
2930809000		0.00%	\$8,200.79	0.00%		0.00%	\$8,200.79	0.00%
708900000		0.00%	\$8,186.42	0.00%		0.00%	\$8,186.42	0.00%
5807900000	\$5,130.70	0.00%	\$2,461.30	0.00%	\$587.83	0.00%	\$8,179.83	0.00%
5804300000		0.00%		0.00%		0.00%	\$8,179.77	0.00%
602900000	\$8,022.30	0.00%	\$156.00	0.00%		0.00%	\$8,178.30	0.00%
5407540000	\$8,175.97	0.00%		0.00%		0.00%	\$8,175.97	0.00%
6303110000		0.00%	\$834.83	0.00%	\$7,177.20	0.00%	\$8,112.13	0.00%
7322900000	\$332.45	0.00%	\$7,769.87	0.00%		0.00%	\$8,102.32	0.00%
4202310000	\$2,958.86	0.00%	\$2,691.93	0.00%	\$2,439.38	0.00%	\$8,081.17	0.00%
8501109300	\$7,784.40	0.00%	\$270.67	0.00%	\$29.73	0.00%	\$8,084.80	0.00%
8501342000		0.00%		0.00%	\$8,065.99	0.00%	\$8,065.99	0.00%
8529220000	\$3,820.12	0.00%	\$943.49	0.00%	\$3,295.82	0.00%	\$8,059.43	0.00%
5503140000		0.00%	\$4,018.65	0.00%	\$4,018.65	0.00%	\$8,030.30	0.00%
8407330000		0.00%	\$7,967.37	0.00%	\$53.49	0.00%	\$8,020.86	0.00%
8470300000	\$1,530.65	0.00%	\$3,588.45	0.00%	\$2,837.98	0.00%	\$7,957.09	0.00%
8106900000	\$4,044.14	0.00%	\$1,367.85	0.00%	\$2,512.14	0.00%	\$7,924.13	0.00%
2937219000		0.00%	\$7,917.10	0.00%		0.00%	\$7,917.10	0.00%
8433200000		0.00%		0.00%	\$7,856.96	0.00%	\$7,856.96	0.00%
9030830000	\$104.48	0.00%	\$2,712.35	0.00%	\$6,039.82	0.00%	\$7,856.65	0.00%
2102200000		0.00%		0.00%	\$7,854.00	0.00%	\$7,854.00	0.00%
271008910	\$3,546.27	0.00%	\$4,303.89	0.00%		0.00%	\$7,850.16	0.00%
8408918000	\$2,535.35	0.00%	\$400.30	0.00%	\$4,885.27	0.00%	\$7,820.92	0.00%
2008920000		0.00%		0.00%	\$7,804.02	0.00%	\$7,804.02	0.00%
8510100000	\$1,187.11	0.00%	\$3,341.48	0.00%	\$3,269.70	0.00%	\$7,798.29	0.00%
9018300000	\$137.70	0.00%	\$7,333.16	0.00%	\$295.52	0.00%	\$7,766.38	0.00%
4818400000	\$1,447.21	0.00%	\$1,436.95	0.00%	\$4,855.35	0.00%	\$7,739.51	0.00%
8522902000		0.00%	\$7,454.64	0.00%	\$280.23	0.00%	\$7,734.87	0.00%
8481200000		0.00%	\$6,405.86	0.00%	\$1,318.88	0.00%	\$7,724.84	0.00%
9011800000	\$471.41	0.00%	\$75.35	0.00%	\$7,168.04	0.00%	\$7,712.80	0.00%
6102300000	\$46.27	0.00%	\$1,132.75	0.00%	\$6,529.38	0.00%	\$7,708.40	0.00%
8448328000	\$387.74	0.00%		0.00%	\$7,322.93	0.00%	\$7,690.87	0.00%
3004502000		0.00%		0.00%	\$7,648.70	0.00%	\$7,648.70	0.00%
4006900000	\$461.33	0.00%	\$2,113.08	0.00%	\$5,061.75	0.00%	\$7,636.16	0.00%
9026201100	\$1,784.03	0.00%	\$4,336.50	0.00%	\$1,534.89	0.00%	\$7,635.41	0.00%
5514480000	\$7,624.55	0.00%		0.00%		0.00%	\$7,624.55	0.00%
6201920000	\$151.28	0.00%	\$1,371.73	0.00%	\$6,094.08	0.00%	\$7,617.09	0.00%
2933289000	\$1,142.27	0.00%	\$6,473.08	0.00%		0.00%	\$7,605.35	0.00%
8445913000		0.00%	\$4,646.46	0.00%	\$2,947.95	0.00%	\$7,584.41	0.00%
8707100000		0.00%		0.00%	\$7,582.14	0.00%	\$7,582.14	0.00%
2508400000	\$55.73	0.00%	\$7,516.62	0.00%		0.00%	\$7,572.35	0.00%
1604190000		0.00%		0.00%	\$7,557.98	0.00%	\$7,557.98	0.00%
7307230000		0.00%	\$3,511.79	0.00%	\$4,043.03	0.00%	\$7,554.82	0.00%
8544412000	\$6,991.81	0.00%	\$557.09	0.00%		0.00%	\$7,548.90	0.00%
3213101000	\$1,803.45	0.00%	\$2,440.55	0.00%	\$3,494.53	0.00%	\$7,538.53	0.00%
9033000000	\$841.90	0.00%	\$5,018.29	0.00%	\$1,878.71	0.00%	\$7,536.90	0.00%
8480400000		0.00%	\$4,856.82	0.00%	\$2,663.94	0.00%	\$7,520.76	0.00%
8535900000	\$2,637.80	0.00%	\$3,800.87	0.00%	\$1,055.17	0.00%	\$7,493.64	0.00%
8539410000	\$7,457.33	0.00%		0.00%		0.00%	\$7,457.33	0.00%
6909110000		0.00%		0.00%	\$7,445.07	0.00%	\$7,445.07	0.00%
6202820000		0.00%		0.00%	\$7,444.18	0.00%	\$7,444.18	0.00%
3702100000	\$1,014.45	0.00%	\$2,413.40	0.00%	\$4,010.81	0.00%	\$7,438.66	0.00%
7223000000		0.00%		0.00%	\$7,434.91	0.00%	\$7,434.91	0.00%
1804000000	\$5,336.76	0.00%	\$2,070.08	0.00%		0.00%	\$7,406.85	0.00%
8463909000	\$318.14	0.00%	\$7,085.38	0.00%		0.00%	\$7,403.52	0.00%
6104520000	\$1,500.79	0.00%	\$2,170.15	0.00%		0.00%	\$7,387.64	0.00%
2835100000		0.00%		0.00%	\$3,726.70	0.00%	\$7,388.37	0.00%
3401200000	\$5,085.43	0.00%	\$208.97	0.00%	\$2,090.09	0.00%	\$7,384.49	0.00%
4905100000	\$7,288.82	0.00%		0.00%	\$81.49	0.00%	\$7,378.11	0.00%
2905130000		0.00%	\$5,912.90	0.00%	\$1,445.41	0.00%	\$7,358.31	0.00%
2825904000	\$7,351.18	0.00%		0.00%		0.00%	\$7,351.18	0.00%
4102100000		0.00%	\$7,344.00	0.00%		0.00%	\$7,344.00	0.00%
3004202000		0.00%		0.00%	\$7,330.51	0.00%	\$7,330.51	0.00%
8448590000		0.00%	\$893.29	0.00%	\$6,624.40	0.00%	\$7,317.69	0.00%
9108190000	\$7,313.67	0.00%		0.00%		0.00%	\$7,313.67	0.00%
9030310000	\$2,866.20	0.00%	\$357.12	0.00%	\$4,074.14	0.00%	\$7,297.46	0.00%
7314200000		0.00%	\$7,282.52	0.00%		0.00%	\$7,282.52	0.00%
7313009000	\$61.34	0.00%	\$7,206.40	0.00%	\$0.03	0.00%	\$7,267.77	0.00%
8424813080		0.00%	\$2,284.55	0.00%	\$4,979.02	0.00%	\$7,263.57	0.00%
8903209000		0.00%		0.00%	\$7,241.77	0.00%	\$7,241.77	0.00%
6304110000		0.00%	\$1,213.54	0.00%	\$6,010.55	0.00%	\$7,224.09	0.00%
8805300000		0.00%	\$6,970.43	0.00%	\$229.20	0.00%	\$7,199.63	0.00%
6111693000		0.00%	\$37.98	0.00%	\$7,157.65	0.00%	\$7,157.65	0.00%
8485858000	\$8,519.90	0.00%	\$858.87	0.00%		0.00%	\$7,179.77	0.00%
8303190000	\$16.45	0.00%	\$273.89	0.00%	\$8,882.94	0.00%	\$7,173.28	0.00%
8301300000		0.00%	\$7,172.34	0.00%		0.00%	\$7,172.34	0.00%
2302200000	\$7,148.22	0.00%		0.00%		0.00%	\$7,148.22	0.00%
2515120000	\$7,147.76	0.00%		0.00%		0.00%	\$7,147.76	0.00%
5515110000		0.00%		0.00%	\$7,142.07	0.00%	\$7,142.07	0.00%
9405401000	\$5,620.80	0.00%	\$1,222.78	0.00%	\$276.23	0.00%	\$7,119.81	0.00%
8460120000		0.00%	\$4,952.54	0.00%	\$2,149.01	0.00%	\$7,101.55	0.00%
6001290000	\$7,089.06	0.00%		0.00%		0.00%	\$7,089.06	0.00%
8504228000		0.00%	\$563.51	0.00%	\$6,525.22	0.00%	\$7	



6118930000	\$74.32	0.00%	\$3 977.83	0.00%	\$2 908.81	0.00%	\$6 958.96	0.00%
9702000000		0.00%	\$2 988.95	0.00%	\$3 969.22	0.00%	\$6 958.17	0.00%
3212902000		0.00%	\$6 504.26	0.00%	\$447.68	0.00%	\$6 951.94	0.00%
6116990000	\$3 198.24	0.00%	\$382.55	0.00%	\$3 312.91	0.00%	\$6 893.70	0.00%
9547109000	\$840.31	0.00%	\$2 022.27	0.00%	\$3 993.39	0.00%	\$6 855.97	0.00%
2513200000		0.00%		0.00%	\$6 838.10	0.00%	\$6 839.10	0.00%
9436809000	\$97.72	0.00%		0.00%	\$6 728.89	0.00%	\$6 826.81	0.00%
5212140000		0.00%		0.00%	\$6 823.79	0.00%	\$6 823.79	0.00%
1209250000		0.00%		0.00%	\$6 801.75	0.00%	\$6 801.75	0.00%
9541500000		0.00%	\$5.31	0.00%	\$6 801.75	0.00%	\$6 801.74	0.00%
7219210000		0.00%	\$6 799.24	0.00%	\$6 796.43	0.00%	\$6 799.24	0.00%
9808101100		0.00%		0.00%	\$6 798.87	0.00%	\$6 798.87	0.00%
6104530000	\$431.64	0.00%	\$106.06	0.00%	\$6 219.79	0.00%	\$6 757.49	0.00%
7018908000		0.00%	\$47.06	0.00%	\$6 704.56	0.00%	\$6 751.62	0.00%
4010240000		0.00%		0.00%	\$6 724.86	0.00%	\$6 724.86	0.00%
902120000		0.00%	\$2 107.79	0.00%	\$4 609.08	0.00%	\$6 716.87	0.00%
6301206000	\$6 709.56	0.00%		0.00%		0.00%	\$6 709.56	0.00%
4409208000		0.00%	\$215.49	0.00%	\$6 492.37	0.00%	\$6 707.96	0.00%
9422190000	\$3 992.87	0.00%	\$355.23	0.00%	\$2 358.96	0.00%	\$6 704.86	0.00%
3706100000	\$1 828.18	0.00%	\$675.18	0.00%	\$4 191.25	0.00%	\$6 694.61	0.00%
6103210000	\$6 681.83	0.00%		0.00%		0.00%	\$6 681.83	0.00%
2809201000	\$997.78	0.00%		0.00%	\$4 042.28	0.00%	\$6 657.09	0.00%
7307830000		0.00%		0.00%	\$6 643.66	0.00%	\$6 643.66	0.00%
9504400000	\$1 053.70	0.00%	\$1 095.11	0.00%	\$4 487.14	0.00%	\$6 635.95	0.00%
4905890000	\$4 752.17	0.00%	\$1 588.85	0.00%	\$282.07	0.00%	\$6 622.89	0.00%
6214900000	\$3 112.44	0.00%	\$1 219.12	0.00%	\$2 294.58	0.00%	\$6 616.14	0.00%
8511401000	\$6 615.14	0.00%		0.00%		0.00%	\$6 615.14	0.00%
902400000	\$6 371.52	0.00%	\$238.31	0.00%		0.00%	\$6 609.83	0.00%
4203280000	\$625.91	0.00%	\$2 172.80	0.00%	\$3 911.02	0.00%	\$6 609.73	0.00%
2103302000	\$3 373.90	0.00%	\$3 224.67	0.00%		0.00%	\$6 598.57	0.00%
3626903000	\$1 398.00	0.00%	\$1 227.20	0.00%	\$3 955.57	0.00%	\$6 590.77	0.00%
403100000	\$946.26	0.00%	\$52.98	0.00%	\$5 579.82	0.00%	\$6 578.96	0.00%
8115190000	\$2 728.57	0.00%	\$3 325.12	0.00%	\$524.52	0.00%	\$6 581.83	0.00%
8714190000		0.00%		0.00%	\$6 540.89	0.00%	\$6 540.89	0.00%
7103911000		0.00%	\$6 348.85	0.00%	\$182.88	0.00%	\$6 529.73	0.00%
7314140000	\$116.35	0.00%	\$2 405.72	0.00%	\$4 000.63	0.00%	\$6 522.70	0.00%
2915110000		0.00%	\$6 480.24	0.00%	\$81.39	0.00%	\$6 521.83	0.00%
9402109000		0.00%	\$6 503.51	0.00%		0.00%	\$6 503.51	0.00%
5515120000		0.00%		0.00%	\$6 487.96	0.00%	\$6 487.96	0.00%
9205820000	\$13.74	0.00%	\$5 986.93	0.00%	\$454.44	0.00%	\$6 455.11	0.00%
6117100000	\$214.36	0.00%	\$5 244.12	0.00%	\$991.56	0.00%	\$6 450.04	0.00%
6204380000	\$3 771.05	0.00%	\$1 738.81	0.00%	\$837.70	0.00%	\$6 445.68	0.00%
9703000000	\$113.70	0.00%	\$6 318.90	0.00%		0.00%	\$6 432.60	0.00%
7226800000		0.00%	\$2 945.78	0.00%	\$3 476.70	0.00%	\$6 422.48	0.00%
9504100000		0.00%	\$6 416.92	0.00%		0.00%	\$6 416.92	0.00%
5402890000	\$6 408.54	0.00%		0.00%		0.00%	\$6 408.54	0.00%
5804100000	\$84.86	0.00%	\$44.19	0.00%	\$6 278.01	0.00%	\$6 407.15	0.00%
1905100000		0.00%	\$1 299.36	0.00%	\$5 094.70	0.00%	\$6 394.06	0.00%
7010830000		0.00%	\$6 166.72	0.00%	\$211.89	0.00%	\$6 388.60	0.00%
7609000000		0.00%	\$3 345.37	0.00%	\$2 992.16	0.00%	\$6 337.53	0.00%
7304590000	\$6 330.09	0.00%		0.00%		0.00%	\$6 330.09	0.00%
7906000000		0.00%	\$6 315.45	0.00%		0.00%	\$6 315.45	0.00%
1901109000	\$5 949.25	0.00%	\$342.27	0.00%		0.00%	\$6 290.52	0.00%
6206200000		0.00%	\$853.33	0.00%	\$5 433.86	0.00%	\$6 287.19	0.00%
6802290000		0.00%		0.00%	\$6 285.26	0.00%	\$6 285.26	0.00%
8205300000		0.00%	\$1 449.43	0.00%	\$4 835.24	0.00%	\$6 284.87	0.00%
8708940000	\$960.27	0.00%	\$1 705.71	0.00%	\$3 808.36	0.00%	\$6 274.34	0.00%
3624906000	\$3 138.60	0.00%	\$3 138.50	0.00%		0.00%	\$6 274.34	0.00%
3820000000		0.00%	\$4 949.37	0.00%	\$1 316.89	0.00%	\$6 268.26	0.00%
2933391000	\$2 123.53	0.00%	\$4 137.12	0.00%		0.00%	\$6 260.85	0.00%
3105100000		0.00%	\$502.14	0.00%	\$5 756.36	0.00%	\$6 258.50	0.00%
3922200000		0.00%	\$2 006.36	0.00%	\$4 252.60	0.00%	\$6 257.96	0.00%
9401100000	\$1 520.29	0.00%		0.00%	\$4 732.23	0.00%	\$6 252.52	0.00%
9449001000		0.00%		0.00%	\$6 203.89	0.00%	\$6 203.89	0.00%
9025803000		0.00%	\$6 108.27	0.00%	\$83.23	0.00%	\$6 191.50	0.00%
3005901000		0.00%	\$2 560.44	0.00%	\$3 821.42	0.00%	\$6 181.96	0.00%
106003000	\$224.83	0.00%	\$4 437.88	0.00%	\$1 518.97	0.00%	\$6 179.49	0.00%
9615110000	\$3 258.77	0.00%	\$946.11	0.00%	\$1 972.96	0.00%	\$6 177.84	0.00%
3909201000	\$2 915.36	0.00%	\$3 290.85	0.00%		0.00%	\$6 176.01	0.00%
9419898100	\$13.38	0.00%	\$6 088.14	0.00%	\$70.96	0.00%	\$6 172.49	0.00%
8301401000	\$3 898.76	0.00%	\$2 236.03	0.00%		0.00%	\$6 134.79	0.00%
8542190000	\$758.52	0.00%	\$4 658.27	0.00%	\$710.60	0.00%	\$6 127.39	0.00%
6214300000	\$2.20	0.00%	\$5 802.30	0.00%	\$308.61	0.00%	\$6 113.11	0.00%
8211938000		0.00%	\$445.46	0.00%	\$5 642.56	0.00%	\$6 088.02	0.00%
6103220000	\$164.57	0.00%	\$1 384.35	0.00%	\$4 526.11	0.00%	\$6 075.03	0.00%
1301904000		0.00%	\$75.86	0.00%	\$5 968.15	0.00%	\$6 043.81	0.00%
9409090000	\$830.17	0.00%	\$1 877.14	0.00%	\$3 319.08	0.00%	\$6 026.38	0.00%
2841700000	\$1 649.67	0.00%	\$4 376.80	0.00%		0.00%	\$6 026.37	0.00%
6302930000	\$5 016.93	0.00%		0.00%	\$995.60	0.00%	\$6 012.53	0.00%
2907290000		0.00%		0.00%	\$5 999.75	0.00%	\$5 999.75	0.00%
8412100000	\$672.52	0.00%		0.00%	\$5 294.38	0.00%	\$5 986.90	0.00%
9029190000	\$525.38	0.00%	\$3 117.12	0.00%	\$2 275.76	0.00%	\$5 978.26	0.00%
2905490000		0.00%		0.00%	\$5 903.67	0.00%	\$5 903.67	0.00%
2836292000		0.00%	\$5 894.68	0.00%		0.00%	\$5 894.68	0.00%
9306301000		0.00%	\$5 883.70	0.00%	\$5 883.70	0.00%	\$5 883.70	0.00%
9423900000	\$2 556.14	0.00%	\$2 042.57	0.00%	\$1 282.11	0.00%	\$5 880.92	0.00%
8804300000	\$962.29	0.00%	\$2 640.55	0.00%	\$2 258.64	0.00%	\$5 862.48	0.00%
3212100000	\$2 326.49	0.00%	\$3 534.13	0.00%		0.00%	\$5 860.62	0.00%
8303001000		0.00%	\$5 770.90	0.00%	\$87.85	0.00%	\$5 858.75	0.00%
6812909000	\$586.32	0.00%	\$2 282.85	0.00%	\$2 982.71	0.00%	\$5 841.88	0.00%
8514309000		0.00%	\$238.69	0.00%	\$5 577.56	0.00%	\$5 816.25	0.00%
5904290000	\$5 807.17	0.00%		0.00%		0.00%	\$5 807.17	0.00%
8714110000	\$5 792.89	0.00%		0.00%	\$10.52	0.00%	\$5 803.41	0.00%
9015000000	\$4 949.85	0.00%	\$25.81	0.00%	\$803.03	0.00%	\$5 788.59	0.00%
4011820000	\$1 732.59	0.00%	\$726.88	0.00%	\$3 286.76	0.00%	\$5 749.23	0.00%
5901900000		0.00%		0.00%	\$5 729.81	0.00%	\$5 729.81	0.00%
8713100000	\$3 506.71	0.00%	\$1 122.94	0.00%	\$1 095.89	0.00%	\$5 725.54	0.00%
6306890000	\$2 862.85	0.00%	\$2 854.75	0.00%		0.00%	\$5 717.70	0.00%
9032810000	\$2 813.65	0.00%	\$1 897.91	0.00%	\$1 000.17	0.00%	\$5 711.73	0.00%
6107220000	\$201.60	0.00%		0.00%	\$5 473.39	0.00%	\$5 674.99	0.00%
5801100000	\$2 324.00	0.00%	\$3 321.24	0.00%		0.00%	\$5 645.24	0.00%
7407210000		0.00%		0.00%	\$5 633.63	0.00%	\$5 633.63	0.00%
9010600000		0.00%		0.00%	\$5 628.85	0.00%	\$5 628.85	0.00%
8515900000	\$2 827.87	0.00%	\$2 797.25	0.00%		0.00%	\$5 624.92	0.00%
3702960000		0.00%	\$1 167.90	0.00%	\$4 455.24	0.00%	\$5 623.14	0.00%
8902100000		0.00%	\$877.79	0.00%	\$4 902.17	0.00%	\$5 578.96	0.00%
8310000000	\$65.25	0.00%	\$739.83	0.00%	\$4 744.00	0.00%	\$5 548.89	0.00%
8508300000	\$1 323.53	0.00%	\$890.24	0.00%	\$3 334.77	0.00%	\$5 548.54	0.00%
8508801000	\$1 144.18	0.00%	\$4 390.89	0.00%		0.00%	\$5 534.87	0.00%
7904000000		0.00%		0.00%	\$5 532.47	0.00%	\$5 532.47	0.00%
4202111000	\$280.52	0.00%	\$2 428.49	0.00%	\$2 819.14	0.00%	\$5 528.15	0.00%
2918300000		0.00%	\$5 520.24	0.00%		0.00%	\$5 520.24	0.00%
1902300000	\$89.20	0.00%	\$4 898.72	0.00%	\$520.45	0.00%	\$5 508.37	0.00%
8504509000	\$181.98	0.00%	\$3 159.53	0.00%	\$2 122.90	0.00%	\$5 484.41	0.00%
2503000000		0.00%	\$5 411.10	0.00%		0.00%	\$5 411.10	0.00%
5209520000		0.00%	\$5 403.31	0.00%		0.00%	\$5 403.31	0.00%
9404290000	\$1 517.59	0.00%	\$2 797.10	0.00%	\$1 074.02	0.00%	\$5 388.71	0.00%
8501401900		0.00%	\$1 740.66	0.00%	\$3 845.27	0.00%	\$5 385.93	0.00%
6115209000	\$1 144.12	0.00%	\$4 122.97	0.00%	\$1 110.32	0.00%	\$5 377.41	0.00%
2804300000		0.00%	\$5 364.09	0.00%		0.00%	\$5 364.09	0.00%
8214909000	\$134.97	0.00%	\$618.47	0.00%	\$4 610.60	0.00%	\$5 364.04	0.00%
8016001100		0.00%	\$4 068.04	0.00%	\$1 255.00	0.00%	\$5 323.04	0.00%
9708392000	\$118.24	0.00%		0.00%	\$5 198.97	0.00%	\$5 315.21	0.00%
6204490000		0.00%	\$2 389.44	0.00%	\$2 907.19	0.00%	\$5 296.63	0.00%
9026101100	\$3 837.01	0.00%	\$853.58	0.00%	\$598.85	0.00%	\$5 289.42	0.00%
2710009100		0						

9018110000	\$4 628.19	0.00%		0.00%	\$591.04	0.00%	\$5 119.23	0.00%
9815990000	\$2 212.22	0.00%	\$2 908.73	0.00%		0.00%	\$5 118.95	0.00%
9025900000	\$3 140.18	0.00%	\$1 965.74	0.00%	\$12.29	0.00%	\$5 118.21	0.00%
9402101000	\$4 907.26	0.00%		0.00%	\$295.52	0.00%	\$5 102.78	0.00%
9015901000	\$5 072.71	0.00%	\$20.63	0.00%		0.00%	\$5 093.34	0.00%
2931009000	\$1 997.08	0.00%	\$1 766.11	0.00%	\$1 324.18	0.00%	\$5 087.38	0.00%
9804000000		0.00%	\$5 083.49	0.00%		0.00%	\$5 083.49	0.00%
9714950000	\$793.95	0.00%	\$332.80	0.00%	\$3 954.31	0.00%	\$5 080.98	0.00%
3915190000		0.00%	\$5 070.82	0.00%		0.00%	\$5 070.82	0.00%
6202120000		0.00%		0.00%	\$5 065.62	0.00%	\$5 065.62	0.00%
1515290000	\$490.08	0.00%	\$3 115.32	0.00%	\$1 412.95	0.00%	\$5 018.33	0.00%
2205100000		0.00%	\$1 791.61	0.00%	\$3 189.34	0.00%	\$4 980.95	0.00%
5702100000	\$1 088.88	0.00%		0.00%	\$3 878.82	0.00%	\$4 967.80	0.00%
6211430000	\$1 207.00	0.00%	\$3 725.00	0.00%		0.00%	\$4 932.00	0.00%
8906009900		0.00%		0.00%	\$4 925.75	0.00%	\$4 925.75	0.00%
2519100000	\$1 589.75	0.00%	\$2 475.82	0.00%	\$947.38	0.00%	\$4 912.95	0.00%
3307909000	\$131.38	0.00%	\$2 081.36	0.00%	\$2 718.23	0.00%	\$4 908.97	0.00%
8420109000	\$1 084.39	0.00%		0.00%	\$3 817.48	0.00%	\$4 901.87	0.00%
2905110000		0.00%	\$104.50	0.00%	\$4 789.20	0.00%	\$4 893.70	0.00%
9473290000	\$4 353.68	0.00%	\$530.49	0.00%		0.00%	\$4 884.17	0.00%
5204110000		0.00%		0.00%	\$4 872.08	0.00%	\$4 872.08	0.00%
6307902000	\$57.84	0.00%	\$935.93	0.00%	\$3 989.45	0.00%	\$4 983.22	0.00%
2005700000	\$4 963.12	0.00%		0.00%		0.00%	\$4 963.12	0.00%
8914100000		0.00%	\$369.41	0.00%	\$1 830.72	0.00%	\$4 882.57	0.00%
8211949000	\$4 321.50	0.00%	\$15.72	0.00%	\$518.68	0.00%	\$4 855.80	0.00%
8205401000	\$289.83	0.00%	\$3 625.94	0.00%	\$934.58	0.00%	\$4 850.03	0.00%
8211490000		0.00%	\$4 259.07	0.00%	\$570.22	0.00%	\$4 829.29	0.00%
4016910000	\$3 547.15	0.00%	\$244.90	0.00%	\$1 029.72	0.00%	\$4 821.77	0.00%
2924292000	\$497.10	0.00%	\$1 487.18	0.00%	\$2 848.18	0.00%	\$4 812.46	0.00%
6112110000	\$3 157.03	0.00%		0.00%	\$1 645.27	0.00%	\$4 803.30	0.00%
6202930000		0.00%	\$388.40	0.00%	\$4 414.39	0.00%	\$4 802.79	0.00%
9003900000	\$3 150.73	0.00%	\$1 631.20	0.00%		0.00%	\$4 781.93	0.00%
9461110000		0.00%		0.00%	\$4 776.80	0.00%	\$4 776.80	0.00%
4098900000	\$2 271.58	0.00%	\$2 354.57	0.00%	\$138.86	0.00%	\$4 765.01	0.00%
2205900000	\$4 820.23	0.00%		0.00%	\$122.36	0.00%	\$4 742.59	0.00%
2108905000	\$4 732.91	0.00%		0.00%		0.00%	\$4 732.91	0.00%
2833409000	\$4 730.87	0.00%		0.00%		0.00%	\$4 730.87	0.00%
6204430000		0.00%	\$1 978.88	0.00%	\$2 741.15	0.00%	\$4 720.03	0.00%
8102980000		0.00%	\$4 713.97	0.00%		0.00%	\$4 713.97	0.00%
6108390000	\$4 701.70	0.00%		0.00%		0.00%	\$4 701.70	0.00%
9511501000	\$2 265.38	0.00%	\$2 433.14	0.00%		0.00%	\$4 698.53	0.00%
8104420000	\$1 423.22	0.00%		0.00%	\$3 263.11	0.00%	\$4 686.33	0.00%
9009300000		0.00%	\$1 451.29	0.00%	\$3 192.82	0.00%	\$4 644.10	0.00%
6211120000	\$80.47	0.00%	\$159.71	0.00%	\$4 396.09	0.00%	\$4 615.27	0.00%
9533399000	\$4 814.38	0.00%		0.00%		0.00%	\$4 614.38	0.00%
7315200000	\$521.89	0.00%	\$4 085.04	0.00%		0.00%	\$4 606.53	0.00%
5112208000	\$4 800.71	0.00%		0.00%		0.00%	\$4 800.71	0.00%
9032901000		0.00%	\$2 963.59	0.00%	\$1 624.25	0.00%	\$4 587.84	0.00%
9402910000	\$3 906.86	0.00%		0.00%	\$877.40	0.00%	\$4 583.36	0.00%
2812100000	\$4 581.61	0.00%		0.00%		0.00%	\$4 581.61	0.00%
2914120000		0.00%	\$4 681.17	0.00%		0.00%	\$4 681.17	0.00%
9018499010		0.00%		0.00%	\$4 547.87	0.00%	\$4 547.87	0.00%
2809499000	\$2 142.10	0.00%	\$1 302.36	0.00%	\$1 077.74	0.00%	\$4 522.20	0.00%
8709190000		0.00%	\$3 684.89	0.00%	\$822.35	0.00%	\$4 487.04	0.00%
3405300000	\$2 808.24	0.00%	\$1 668.89	0.00%	\$6.02	0.00%	\$4 482.95	0.00%
1704909000		0.00%	\$3 785.90	0.00%	\$881.98	0.00%	\$4 477.88	0.00%
9201499000	\$3 964.12	0.00%	\$259.79	0.00%	\$352.21	0.00%	\$4 475.12	0.00%
8425491000		0.00%	\$3 543.93	0.00%	\$928.18	0.00%	\$4 472.11	0.00%
8202109000	\$4.81	0.00%	\$182.82	0.00%	\$4 273.32	0.00%	\$4 460.75	0.00%
9468209000		0.00%	\$4 159.90	0.00%	\$295.52	0.00%	\$4 456.42	0.00%
9618100000		0.00%		0.00%	\$4 420.53	0.00%	\$4 420.53	0.00%
8201801000		0.00%	\$1 217.24	0.00%	\$3 203.14	0.00%	\$4 420.38	0.00%
8504211010		0.00%	\$3 618.49	0.00%	\$781.43	0.00%	\$4 399.82	0.00%
3811211000	\$273.90	0.00%	\$1 138.88	0.00%	\$2 978.81	0.00%	\$4 389.49	0.00%
9501322100	\$2 362.10	0.00%	\$1 984.78	0.00%	\$58.11	0.00%	\$4 384.97	0.00%
6301201000		0.00%	\$4 382.89	0.00%		0.00%	\$4 382.89	0.00%
9002300000		0.00%		0.00%	\$4 379.56	0.00%	\$4 379.56	0.00%
9004901000	\$1 850.43	0.00%	\$1 802.16	0.00%	\$721.52	0.00%	\$4 374.11	0.00%
9807200000	\$4 054.28	0.00%		0.00%	\$303.34	0.00%	\$4 357.80	0.00%
2923200000	\$4 348.82	0.00%		0.00%		0.00%	\$4 348.82	0.00%
2828100000	\$2 879.73	0.00%	\$471.01	0.00%	\$971.38	0.00%	\$4 322.12	0.00%
6207190000		0.00%	\$955.01	0.00%	\$3 356.50	0.00%	\$4 310.51	0.00%
9013801000	\$604.53	0.00%	\$10.22	0.00%	\$3 683.62	0.00%	\$4 298.37	0.00%
9482990000		0.00%	\$4 125.69	0.00%	\$171.77	0.00%	\$4 297.46	0.00%
8541409000	\$2 289.30	0.00%	\$957.38	0.00%	\$1 037.30	0.00%	\$4 283.98	0.00%
2816130000		0.00%		0.00%	\$4 280.04	0.00%	\$4 280.04	0.00%
8118920000		0.00%	\$3 654.61	0.00%	\$612.50	0.00%	\$4 267.11	0.00%
5212120000	\$4 264.19	0.00%		0.00%		0.00%	\$4 264.19	0.00%
2835220000	\$195.65	0.00%	\$4 003.50	0.00%		0.00%	\$4 199.15	0.00%
9468100000	\$2 196.90	0.00%		0.00%	\$2 000.98	0.00%	\$4 197.88	0.00%
7305909000	\$52.23	0.00%	\$211.72	0.00%	\$3 925.91	0.00%	\$4 189.88	0.00%
9501523000		0.00%	\$4 189.86	0.00%		0.00%	\$4 189.86	0.00%
7319100000	\$3 824.25	0.00%	\$356.89	0.00%	\$5.33	0.00%	\$4 188.47	0.00%
2836100000	\$4 075.81	0.00%		0.00%	\$54.45	0.00%	\$4 130.26	0.00%
9421291000	\$2 868.89	0.00%	\$1 252.02	0.00%		0.00%	\$4 120.91	0.00%
9027501000		0.00%	\$4 118.45	0.00%		0.00%	\$4 118.45	0.00%
5407410000	\$4 118.42	0.00%		0.00%		0.00%	\$4 118.42	0.00%
8205598200	\$997.79	0.00%	\$2 369.33	0.00%	\$848.03	0.00%	\$4 115.14	0.00%
8528300000	\$106.31	0.00%	\$183.71	0.00%	\$3 819.93	0.00%	\$4 109.95	0.00%
8311900000	\$32.48	0.00%	\$3 177.64	0.00%	\$890.98	0.00%	\$4 101.06	0.00%
4303800000	\$2 535.65	0.00%	\$1 527.51	0.00%	\$36.21	0.00%	\$4 099.37	0.00%
2005100000		0.00%		0.00%	\$4 094.85	0.00%	\$4 094.85	0.00%
2921200000		0.00%		0.00%	\$4 091.96	0.00%	\$4 091.96	0.00%
5515130000	\$481.20	0.00%	\$3 810.66	0.00%		0.00%	\$4 085.62	0.00%
8107110000	\$1 337.49	0.00%	\$670.34	0.00%	\$2 063.57	0.00%	\$4 071.40	0.00%
5806310000	\$4 066.38	0.00%		0.00%		0.00%	\$4 066.38	0.00%
8432292000		0.00%		0.00%	\$4 061.31	0.00%	\$4 061.31	0.00%
5112111000		0.00%	\$4 054.52	0.00%		0.00%	\$4 054.52	0.00%
8211110000		0.00%	\$1 451.40	0.00%	\$2 602.54	0.00%	\$4 053.94	0.00%
9514900000		0.00%	\$3 812.17	0.00%	\$235.26	0.00%	\$4 047.43	0.00%
2801100000	\$3 482.98	0.00%	\$534.42	0.00%	\$28.48	0.00%	\$4 046.88	0.00%
9545190000	\$1 481.36	0.00%	\$2 582.20	0.00%		0.00%	\$4 043.56	0.00%
9025904100	\$1 235.50	0.00%	\$561.71	0.00%	\$2 245.09	0.00%	\$4 042.30	0.00%
5111901000		0.00%		0.00%		0.00%	\$4 024.31	0.00%
7812901000	\$4 011.40	0.00%		0.00%		0.00%	\$4 011.40	0.00%
4802800000		0.00%	\$3 405.72	0.00%	\$679.84	0.00%	\$3 984.58	0.00%
8483803000		0.00%	\$3 827.50	0.00%	\$152.88	0.00%	\$3 980.16	0.00%
8204420000	\$17.54	0.00%	\$25.05	0.00%	\$3 919.82	0.00%	\$3 962.21	0.00%
6302530000	\$497.76	0.00%	\$837.03	0.00%	\$2 625.74	0.00%	\$3 960.53	0.00%
8512300000	\$852.44	0.00%	\$1 198.48	0.00%	\$1 904.58	0.00%	\$3 955.50	0.00%
7415390000		0.00%	\$391.20	0.00%	\$3 558.15	0.00%	\$3 949.35	0.00%
9017900000	\$1 063.12	0.00%		0.00%	\$2 885.42	0.00%	\$3 948.54	0.00%
1302390000	\$2 761.91	0.00%	\$1 156.06	0.00%		0.00%	\$3 917.97	0.00%
3922109000		0.00%	\$284.41	0.00%	\$3 623.26	0.00%	\$3 907.87	0.00%
3822002100		0.00%		0.00%	\$3 894.54	0.00%	\$3 894.54	0.00%
8208100000	\$5.21	0.00%	\$47.82	0.00%	\$3 840.51	0.00%	\$3 893.54	0.00%
8421191000		0.00%	\$3 295.87	0.00%	\$591.84	0.00%	\$3 893.81	0.00%
8201500000		0.00%	\$356.14	0.00%	\$3 527.57	0.00%	\$3 883.71	0.00%
8506509000		0.00%	\$3 872.83	0.00%		0.00%	\$3 872.83	0.00%
8418220000		0.00%		0.00%	\$3 847.42	0.00%	\$3 847.42	0.00%
6204230000		0.00%	\$2 746.96	0.00%	\$1 094.09	0.00%	\$3 841.05	0.00%
2839999000	\$3 030.82	0.00%	\$775.20	0.00%		0.00%	\$3 806.02	0.00%
3301291000		0.00%	\$3 786.50	0.00%		0.00%	\$3 786.50	0.00%
2836240000		0.00%		0.00%	\$3 776.37	0.00%	\$3 776.37	0.00%
2833270000	\$1 613.14	0.00%	\$1 493.72	0.00%	\$785.85	0.00%	\$3 772.71	0.00%
9463300000		0.00%	\$3 735.17	0.00%		0.00%	\$3 735.17	0.00%
3005909000		0.00%		0.00%	\$3 731.37	0.00%	\$3 731.37	



4013900000		0.00%	\$721.41	0.00%	\$2 870.71	0.00%	\$3 592.12	0.00%
2922509000		0.00%	\$1 836.59	0.00%	\$1 749.78	0.00%	\$3 586.37	0.00%
8708992000	\$694.10	0.00%	\$1 419.22	0.00%	\$1 483.83	0.00%	\$3 577.15	0.00%
9025191100	\$3 574.54	0.00%		0.00%		0.00%	\$3 574.54	0.00%
3808401000		0.00%	\$70.28	0.00%	\$3 479.43	0.00%	\$3 549.71	0.00%
7403290000	\$3 546.45	0.00%		0.00%		0.00%	\$3 546.45	0.00%
4059010000		0.00%	\$2 227.72	0.00%	\$1 316.78	0.00%	\$3 544.50	0.00%
8115202000		0.00%	\$3 267.95	0.00%	\$270.59	0.00%	\$3 538.44	0.00%
8489910000		0.00%	\$3 349.39	0.00%	\$163.15	0.00%	\$3 512.54	0.00%
8207400000	\$1 599.55	0.00%		0.00%	\$1 906.67	0.00%	\$3 506.22	0.00%
4418100000		0.00%	\$3 346.84	0.00%	\$154.82	0.00%	\$3 503.26	0.00%
8520900000		0.00%	\$362.12	0.00%	\$3 121.45	0.00%	\$3 483.57	0.00%
9206900000	\$302.47	0.00%		0.00%	\$3 179.02	0.00%	\$3 481.49	0.00%
9807910000		0.00%	\$3 475.64	0.00%		0.00%	\$3 475.64	0.00%
4064000000		0.00%	\$2 400.06	0.00%	\$1 068.30	0.00%	\$3 468.36	0.00%
6108900000	\$140.82	0.00%	\$3 298.33	0.00%	\$26.95	0.00%	\$3 466.10	0.00%
8601321000	\$1 108.67	0.00%	\$2 337.53	0.00%		0.00%	\$3 446.20	0.00%
3917310000	\$305.73	0.00%	\$2 106.60	0.00%	\$1 029.23	0.00%	\$3 441.56	0.00%
6401910000		0.00%	\$3 418.04	0.00%		0.00%	\$3 418.04	0.00%
2006900000	\$3 417.98	0.00%		0.00%		0.00%	\$3 417.99	0.00%
9027509000		0.00%		0.00%	\$3 364.36	0.00%	\$3 364.36	0.00%
9029801100		0.00%	\$3 361.14	0.00%	\$2.59	0.00%	\$3 363.73	0.00%
7017900000		0.00%	\$530.11	0.00%	\$2 818.08	0.00%	\$3 348.19	0.00%
2204291000		0.00%	\$3 344.25	0.00%		0.00%	\$3 344.25	0.00%
5310600000	\$3 325.08	0.00%		0.00%		0.00%	\$3 325.08	0.00%
8083000000		0.00%	\$3 310.26	0.00%		0.00%	\$3 310.26	0.00%
8094000000		0.00%	\$3 310.26	0.00%		0.00%	\$3 310.26	0.00%
4418400000		0.00%		0.00%	\$3 298.09	0.00%	\$3 298.09	0.00%
6204310000		0.00%	\$1 567.46	0.00%	\$1 727.68	0.00%	\$3 295.14	0.00%
8508802000		0.00%	\$3 281.60	0.00%		0.00%	\$3 281.60	0.00%
3824903100		0.00%		0.00%	\$3 260.31	0.00%	\$3 260.31	0.00%
12191902000	\$3 253.67	0.00%		0.00%		0.00%	\$3 253.67	0.00%
3402111000		0.00%		0.00%	\$3 251.33	0.00%	\$3 251.33	0.00%
4820300000	\$1 119.33	0.00%	\$897.43	0.00%	\$1 231.82	0.00%	\$3 249.39	0.00%
9024900000	\$497.77	0.00%	\$2 118.81	0.00%	\$850.83	0.00%	\$3 245.21	0.00%
9203000000		0.00%	\$3 244.82	0.00%		0.00%	\$3 244.82	0.00%
9003199000		0.00%	\$1 311.29	0.00%	\$1 911.08	0.00%	\$3 222.37	0.00%
9029909010		0.00%	\$3 219.72	0.00%		0.00%	\$3 219.72	0.00%
5407430000		0.00%		0.00%	\$3 199.54	0.00%	\$3 199.54	0.00%
9204200000	\$3 198.19	0.00%		0.00%		0.00%	\$3 198.19	0.00%
1209190000		0.00%	\$3 189.56	0.00%		0.00%	\$3 189.56	0.00%
8403300000		0.00%	\$3 170.96	0.00%		0.00%	\$3 170.96	0.00%
9021400000	\$1 443.52	0.00%	\$784.06	0.00%	\$931.39	0.00%	\$3 158.97	0.00%
3921130000	\$3 151.14	0.00%		0.00%		0.00%	\$3 151.14	0.00%
4082000000		0.00%	\$1 213.38	0.00%	\$1 933.25	0.00%	\$3 146.63	0.00%
5809900000		0.00%	\$2 705.98	0.00%	\$402.12	0.00%	\$3 108.00	0.00%
6208420000		0.00%		0.00%	\$3 102.26	0.00%	\$3 102.26	0.00%
2072700000	\$3 096.50	0.00%		0.00%		0.00%	\$3 096.50	0.00%
2933903000	\$769.48	0.00%	\$800.70	0.00%	\$1 519.80	0.00%	\$3 089.98	0.00%
3907100000		0.00%	\$3 089.03	0.00%		0.00%	\$3 089.03	0.00%
2008601000	\$76.20	0.00%	\$3 011.27	0.00%		0.00%	\$3 086.47	0.00%
8417909010		0.00%	\$2 109.74	0.00%	\$972.09	0.00%	\$3 081.83	0.00%
3806100000		0.00%	\$2 291.67	0.00%	\$778.85	0.00%	\$3 070.52	0.00%
7219220000		0.00%		0.00%	\$3 069.97	0.00%	\$3 069.97	0.00%
9102120000		0.00%		0.00%	\$3 061.03	0.00%	\$3 061.03	0.00%
8405900000	\$509.49	0.00%	\$2 544.90	0.00%		0.00%	\$3 054.39	0.00%
8206691000		0.00%	\$3 047.07	0.00%	\$2.59	0.00%	\$3 047.07	0.00%
2925110000		0.00%	\$2 197.90	0.00%	\$845.16	0.00%	\$3 043.06	0.00%
6208330000		0.00%		0.00%	\$3 042.10	0.00%	\$3 042.10	0.00%
7219230000		0.00%		0.00%	\$3 031.35	0.00%	\$3 031.35	0.00%
8541900000	\$2 909.87	0.00%	\$95.43	0.00%		0.00%	\$3 005.30	0.00%
8501101000		0.00%	\$2 299.92	0.00%	\$689.93	0.00%	\$2 989.85	0.00%
7228800000		0.00%	\$2 980.11	0.00%		0.00%	\$2 980.11	0.00%
3904109000		0.00%		0.00%	\$2 930.34	0.00%	\$2 930.34	0.00%
2914110000		0.00%		0.00%	\$2 927.16	0.00%	\$2 927.16	0.00%
9028901000		0.00%	\$2 913.25	0.00%		0.00%	\$2 913.25	0.00%
8541401000	\$2 909.89	0.00%		0.00%		0.00%	\$2 909.89	0.00%
6204130000		0.00%		0.00%	\$2 909.89	0.00%	\$2 909.89	0.00%
8458290000	\$562.89	0.00%		0.00%	\$2 344.22	0.00%	\$2 907.11	0.00%
4010220000	\$197.76	0.00%	\$701.26	0.00%	\$1 995.80	0.00%	\$2 894.92	0.00%
6202110000		0.00%		0.00%	\$2 876.04	0.00%	\$2 876.04	0.00%
8202101000	\$1 201.41	0.00%	\$91.39	0.00%	\$1 572.45	0.00%	\$2 865.25	0.00%
6811900000		0.00%	\$2 827.94	0.00%		0.00%	\$2 827.94	0.00%
6208210000	\$32.12	0.00%	\$979.28	0.00%	\$1 782.16	0.00%	\$2 803.56	0.00%
8202990000		0.00%	\$162.60	0.00%	\$2 633.62	0.00%	\$2 796.22	0.00%
4008290000	\$11.10	0.00%	\$109.54	0.00%	\$2 686.16	0.00%	\$2 786.80	0.00%
8467910000		0.00%	\$2 778.17	0.00%		0.00%	\$2 778.17	0.00%
6104490000		0.00%	\$2 562.90	0.00%	\$197.73	0.00%	\$2 760.63	0.00%
8536201000	\$165.36	0.00%		0.00%	\$2 587.24	0.00%	\$2 752.60	0.00%
2501090000	\$2 737.03	0.00%		0.00%		0.00%	\$2 737.03	0.00%
8487991000		0.00%	\$23.34	0.00%	\$2 706.54	0.00%	\$2 729.88	0.00%
5514310000	\$1 859.47	0.00%	\$867.13	0.00%		0.00%	\$2 726.60	0.00%
3701990000		0.00%	\$2 721.02	0.00%		0.00%	\$2 721.02	0.00%
3917329000		0.00%	\$2 629.95	0.00%	\$90.86	0.00%	\$2 720.81	0.00%
6104320000	\$707.02	0.00%	\$1 066.17	0.00%	\$946.55	0.00%	\$2 719.74	0.00%
2906210000	\$758.06	0.00%		0.00%	\$1 950.60	0.00%	\$2 708.66	0.00%
8515190000	\$1 851.90	0.00%	\$653.95	0.00%	\$187.95	0.00%	\$2 693.70	0.00%
6211320000	\$13.79	0.00%	\$2 041.82	0.00%	\$636.07	0.00%	\$2 691.68	0.00%
7104900000		0.00%	\$1 500.26	0.00%	\$1 190.66	0.00%	\$2 690.92	0.00%
8542900000	\$611.01	0.00%	\$1 817.00	0.00%	\$259.36	0.00%	\$2 686.37	0.00%
6207290000	\$2 194.94	0.00%	\$482.43	0.00%		0.00%	\$2 677.37	0.00%
8470210000		0.00%		0.00%	\$2 676.13	0.00%	\$2 676.13	0.00%
2008901400		0.00%	\$27.62	0.00%	\$2 643.79	0.00%	\$2 671.41	0.00%
4823904000	\$27.48	0.00%	\$776.11	0.00%	\$1 866.51	0.00%	\$2 670.10	0.00%
8473401000		0.00%	\$2 663.54	0.00%		0.00%	\$2 663.54	0.00%
8501401100	\$2 647.32	0.00%		0.00%		0.00%	\$2 647.32	0.00%
8434900000		0.00%		0.00%	\$2 622.20	0.00%	\$2 622.20	0.00%
8485901000		0.00%	\$19.47	0.00%	\$2 598.52	0.00%	\$2 617.99	0.00%
2915401000		0.00%	\$2 222.40	0.00%	\$394.09	0.00%	\$2 616.49	0.00%
8108900000		0.00%	\$2 610.53	0.00%		0.00%	\$2 610.53	0.00%
3913100000		0.00%	\$2 608.14	0.00%		0.00%	\$2 608.14	0.00%
1701910000	\$1 534.81	0.00%	\$1 069.86	0.00%		0.00%	\$2 604.47	0.00%
9028901000	\$302.58	0.00%	\$292.91	0.00%	\$2 004.26	0.00%	\$2 599.73	0.00%
8117901000	\$1 529.81	0.00%		0.00%	\$1 067.11	0.00%	\$2 598.92	0.00%
4413000000		0.00%	\$1 388.13	0.00%	\$1 207.72	0.00%	\$2 595.85	0.00%
2008900000	\$44.82	0.00%		0.00%	\$2 549.32	0.00%	\$2 584.14	0.00%
3004102000		0.00%	\$783.45	0.00%	\$1 805.57	0.00%	\$2 589.02	0.00%
5703200000		0.00%	\$251.61	0.00%	\$2 320.38	0.00%	\$2 571.99	0.00%
2007911000	\$590.00	0.00%	\$727.99	0.00%	\$1 250.88	0.00%	\$2 558.87	0.00%
9806281000		0.00%		0.00%	\$2 553.06	0.00%	\$2 553.06	0.00%
1505901000		0.00%	\$2 539.38	0.00%		0.00%	\$2 539.38	0.00%
3405400000	\$1 798.13	0.00%	\$8.40	0.00%	\$731.82	0.00%	\$2 538.45	0.00%
9802090000	\$677.93	0.00%	\$158.16	0.00%	\$1 897.74	0.00%	\$2 533.83	0.00%
7816991000		0.00%	\$2 527.42	0.00%		0.00%	\$2 527.42	0.00%
9025904900	\$1 021.86	0.00%	\$1 129.09	0.00%	\$375.89	0.00%	\$2 526.84	0.00%
9029201000	\$653.96	0.00%	\$1 519.53	0.00%	\$340.77	0.00%	\$2 514.28	0.00%
2924109900		0.00%		0.00%	\$2 498.62	0.00%	\$2 498.62	0.00%
5208490000		0.00%		0.00%	\$2 487.88	0.00%	\$2 487.88	0.00%
8305390000	\$464.26	0.00%	\$2 021.04	0.00%		0.00%	\$2 485.30	0.00%
9016009900	\$226.22	0.00%	\$2 251.61	0.00%		0.00%	\$2 477.83	0.00%
7323920000		0.00%	\$246.79	0.00%	\$2 229.22	0.00%	\$2 476.01	0.00%
8477510000	\$2 471.46	0.00%		0.00%		0.00%	\$2 471.46	0.00%
8437901900		0.00%		0.00%	\$2 458.64	0.00%	\$2 458.64	0.00%
2939190000		0.00%		0.00%	\$2 448.73	0.00%	\$2 448.73	0.00%
2805110000		0.00%		0.00%	\$2 447.72	0.00%	\$2 447.72	0.00%
3002103900		0.00%		0.00%	\$2 435.76	0.00%	\$2 435.76	0.00%
7117110000		0.00%	\$2 402.55	0.00%	\$7.41	0.00%	\$2 419.96	0.00%
8502209000	\$10.00	0.00%		0.00%	\$2 419.79	0.00%	\$2 419.79	0.00%
8306910000		0.00%	\$2 417.03	0.00%		0.00%	\$2 417.03	0.00%
6108110000		0.00%		0.00%	\$2 417.02	0.00%		



1209813000		0.00%	\$1,855.26	0.00%	\$433.79	0.00%	\$2,289.05	0.00%
8418202000		0.00%	\$2,288.83	0.00%		0.00%	\$2,288.83	0.00%
8714930000	\$2,012.07	0.00%		0.00%	\$275.86	0.00%	\$2,287.93	0.00%
9804000000	\$2,089.25	0.00%	\$145.39	0.00%	\$51.03	0.00%	\$2,285.67	0.00%
2917112000		0.00%		0.00%	\$2,264.35	0.00%	\$2,264.35	0.00%
5308110000		0.00%	\$119.81	0.00%	\$2,143.29	0.00%	\$2,263.10	0.00%
8533393000		0.00%	\$195.68	0.00%	\$2,063.52	0.00%	\$2,259.10	0.00%
9209940000	\$1,988.10	0.00%		0.00%	\$258.81	0.00%	\$2,247.91	0.00%
8419893000		0.00%		0.00%	\$2,245.75	0.00%	\$2,245.75	0.00%
2009500000	\$435.19	0.00%		0.00%	\$1,806.67	0.00%	\$2,241.86	0.00%
9011200000		0.00%	\$2,234.27	0.00%		0.00%	\$2,234.27	0.00%
7005300000		0.00%	\$2,178.95	0.00%	\$55.16	0.00%	\$2,234.11	0.00%
3823709000	\$2,233.89	0.00%		0.00%		0.00%	\$2,233.89	0.00%
9101110000		0.00%	\$2,163.34	0.00%	\$67.20	0.00%	\$2,230.54	0.00%
8536301000		0.00%	\$2,115.59	0.00%	\$112.36	0.00%	\$2,227.95	0.00%
4823519000	\$980.62	0.00%	\$1,053.14	0.00%	\$314.15	0.00%	\$2,227.91	0.00%
8539292000	\$1,537.57	0.00%	\$819.12	0.00%	\$61.24	0.00%	\$2,217.93	0.00%
8419699200		0.00%	\$772.29	0.00%	\$1,444.54	0.00%	\$2,216.82	0.00%
8401920000		0.00%		0.00%	\$2,187.81	0.00%	\$2,187.81	0.00%
8708991100	\$1,674.24	0.00%	\$220.27	0.00%	\$295.08	0.00%	\$2,187.57	0.00%
9209910000	\$2,122.46	0.00%		0.00%	\$61.00	0.00%	\$2,183.46	0.00%
8092000000		0.00%	\$2,175.89	0.00%		0.00%	\$2,175.89	0.00%
2832201000		0.00%	\$2,171.18	0.00%		0.00%	\$2,171.18	0.00%
8104190000		0.00%	\$541.90	0.00%	\$1,627.71	0.00%	\$2,169.51	0.00%
8003001000		0.00%	\$918.69	0.00%	\$1,246.80	0.00%	\$2,165.49	0.00%
5911801000	\$1,481.70	0.00%		0.00%	\$977.08	0.00%	\$2,158.78	0.00%
8708001000		0.00%		0.00%	\$2,151.04	0.00%	\$2,151.04	0.00%
6208290000	\$44.83	0.00%	\$2,103.78	0.00%		0.00%	\$2,148.59	0.00%
4814200000	\$982.72	0.00%		0.00%	\$1,262.07	0.00%	\$2,144.79	0.00%
2008199000	\$744.03	0.00%	\$514.41	0.00%	\$977.71	0.00%	\$2,138.15	0.00%
8302101000	\$369.90	0.00%	\$215.73	0.00%	\$1,541.80	0.00%	\$2,127.43	0.00%
2922122000		0.00%	\$2,126.58	0.00%		0.00%	\$2,126.58	0.00%
9011100000	\$414.66	0.00%	\$1,708.19	0.00%		0.00%	\$2,122.84	0.00%
8812500000		0.00%	\$2,112.35	0.00%		0.00%	\$2,112.35	0.00%
8207210000		0.00%	\$845.90	0.00%	\$1,220.11	0.00%	\$2,103.98	0.00%
7608200000	\$37.37	0.00%		0.00%	\$2,101.65	0.00%	\$2,101.65	0.00%
8207800000		0.00%	\$122.34	0.00%	\$1,967.61	0.00%	\$2,089.95	0.00%
4204009000	\$2,050.25	0.00%		0.00%	\$36.44	0.00%	\$2,086.69	0.00%
8001400000		0.00%	\$2,086.59	0.00%		0.00%	\$2,086.59	0.00%
7410210000	\$2,080.07	0.00%		0.00%		0.00%	\$2,080.07	0.00%
8546900000	\$2,067.75	0.00%		0.00%	\$4.29	0.00%	\$2,072.04	0.00%
5508200000		0.00%		0.00%	\$2,056.95	0.00%	\$2,056.95	0.00%
2915702200		0.00%		0.00%	\$2,049.35	0.00%	\$2,049.35	0.00%
2917193000		0.00%	\$2,044.40	0.00%		0.00%	\$2,044.40	0.00%
8110009000	\$2,034.00	0.00%		0.00%		0.00%	\$2,034.00	0.00%
8302520000		0.00%		0.00%	\$2,029.89	0.00%	\$2,029.89	0.00%
8203100000	\$882.99	0.00%	\$84.92	0.00%	\$1,047.85	0.00%	\$2,015.85	0.00%
8708295000	\$1,531.53	0.00%		0.00%	\$483.06	0.00%	\$2,014.59	0.00%
7308400000		0.00%	\$1,989.89	0.00%	\$8.39	0.00%	\$1,998.28	0.00%
8907901000	\$1,985.94	0.00%		0.00%		0.00%	\$1,985.94	0.00%
8431310000	\$1,758.33	0.00%	\$224.10	0.00%		0.00%	\$1,982.43	0.00%
8214100000	\$780.74	0.00%	\$825.49	0.00%		0.00%	\$1,979.14	0.00%
8432300000		0.00%		0.00%	\$1,878.93	0.00%	\$1,978.93	0.00%
3920300000	\$1,978.59	0.00%		0.00%		0.00%	\$1,978.59	0.00%
8104290000	\$1,101.76	0.00%		0.00%	\$974.69	0.00%	\$1,976.45	0.00%
8113809000	\$435.15	0.00%		0.00%	\$1,534.15	0.00%	\$1,969.30	0.00%
8803809000		0.00%	\$1,748.36	0.00%	\$209.19	0.00%	\$1,957.55	0.00%
2508500000		0.00%	\$1,108.35	0.00%	\$835.19	0.00%	\$1,943.54	0.00%
8714200000	\$1,832.78	0.00%		0.00%		0.00%	\$1,932.78	0.00%
8442400000	\$1,548.67	0.00%	\$383.92	0.00%		0.00%	\$1,913.59	0.00%
9050000000		0.00%	\$1,911.81	0.00%		0.00%	\$1,911.81	0.00%
2905509000		0.00%		0.00%	\$1,901.99	0.00%	\$1,901.99	0.00%
8467199000	\$1,409.93	0.00%	\$127.74	0.00%	\$345.28	0.00%	\$1,882.96	0.00%
8218000000	\$124.49	0.00%	\$188.38	0.00%	\$1,591.99	0.00%	\$1,882.86	0.00%
8507200000	\$171.84	0.00%	\$78.54	0.00%	\$1,832.00	0.00%	\$1,882.38	0.00%
7019801000	\$178.89	0.00%	\$1,697.73	0.00%		0.00%	\$1,878.62	0.00%
5481220000		0.00%	\$127.74	0.00%	\$1,746.90	0.00%	\$1,874.64	0.00%
2808000000		0.00%		0.00%	\$1,854.36	0.00%	\$1,854.36	0.00%
4902100000	\$1,831.26	0.00%	\$18.87	0.00%		0.00%	\$1,850.13	0.00%
8207910000	\$8.32	0.00%	\$11.49	0.00%	\$1,826.61	0.00%	\$1,846.42	0.00%
2403890000	\$1,843.58	0.00%		0.00%		0.00%	\$1,843.58	0.00%
4008212900		0.00%	\$1,838.69	0.00%		0.00%	\$1,838.69	0.00%
8211200000	\$33.14	0.00%	\$945.07	0.00%	\$958.29	0.00%	\$1,836.50	0.00%
8518900010		0.00%	\$636.62	0.00%	\$1,297.41	0.00%	\$1,834.03	0.00%
8116910000		0.00%		0.00%	\$1,833.80	0.00%	\$1,833.80	0.00%
4051000000		0.00%	\$1,833.35	0.00%		0.00%	\$1,833.35	0.00%
2907190000		0.00%		0.00%	\$1,832.89	0.00%	\$1,832.89	0.00%
8205596000	\$56.23	0.00%	\$81.91	0.00%	\$1,693.85	0.00%	\$1,831.99	0.00%
9019000000	\$993.95	0.00%	\$836.71	0.00%		0.00%	\$1,829.66	0.00%
8402200000	\$1,829.09	0.00%		0.00%		0.00%	\$1,829.09	0.00%
2842902900		0.00%	\$1,826.36	0.00%		0.00%	\$1,826.36	0.00%
8524529000		0.00%	\$256.82	0.00%	\$1,564.48	0.00%	\$1,821.30	0.00%
9606220000		0.00%	\$1,482.85	0.00%	\$336.50	0.00%	\$1,819.35	0.00%
8210001000		0.00%	\$180.51	0.00%	\$1,630.83	0.00%	\$1,811.34	0.00%
5402320000		0.00%		0.00%	\$1,796.64	0.00%	\$1,796.64	0.00%
2208904900	\$1,792.72	0.00%		0.00%		0.00%	\$1,792.72	0.00%
8104430000	\$389.67	0.00%	\$1,394.78	0.00%		0.00%	\$1,784.45	0.00%
2812191000	\$1,783.85	0.00%		0.00%		0.00%	\$1,783.85	0.00%
8632220000	\$750.06	0.00%		0.00%	\$1,031.74	0.00%	\$1,781.80	0.00%
1508090000		0.00%	\$1,776.19	0.00%		0.00%	\$1,776.19	0.00%
8508101200	\$1,767.40	0.00%		0.00%		0.00%	\$1,767.40	0.00%
7319300000	\$1,684.04	0.00%		0.00%	\$78.77	0.00%	\$1,762.81	0.00%
7019390000		0.00%	\$1,762.19	0.00%		0.00%	\$1,762.19	0.00%
8459101000		0.00%		0.00%	\$1,747.44	0.00%	\$1,747.44	0.00%
6204520000	\$135.44	0.00%	\$115.50	0.00%	\$1,494.99	0.00%	\$1,735.93	0.00%
3810901000		0.00%	\$35.10	0.00%	\$1,688.30	0.00%	\$1,723.40	0.00%
6208110000	\$1,696.30	0.00%	\$3.86	0.00%	\$6.01	0.00%	\$1,705.97	0.00%
3705900000		0.00%	\$11.12	0.00%	\$1,675.45	0.00%	\$1,686.57	0.00%
9613800000	\$268.31	0.00%	\$765.44	0.00%	\$651.65	0.00%	\$1,685.40	0.00%
8403400000		0.00%	\$1,678.34	0.00%		0.00%	\$1,678.34	0.00%
4202919000	\$263.88	0.00%	\$1,380.97	0.00%	\$10.50	0.00%	\$1,655.35	0.00%
8211420000		0.00%	\$63.08	0.00%	\$1,589.49	0.00%	\$1,652.56	0.00%
9502100099		0.00%		0.00%	\$1,639.96	0.00%	\$1,639.96	0.00%
7101220000		0.00%	\$1,633.58	0.00%		0.00%	\$1,633.58	0.00%
8405810000	\$801.95	0.00%	\$547.03	0.00%	\$263.44	0.00%	\$1,632.42	0.00%
2817900000	\$1,615.47	0.00%		0.00%		0.00%	\$1,615.47	0.00%
9608600000		0.00%	\$1,607.80	0.00%		0.00%	\$1,607.80	0.00%
2918909000	\$913.35	0.00%	\$893.99	0.00%		0.00%	\$1,607.24	0.00%
3702530000	\$200.13	0.00%	\$844.28	0.00%	\$758.60	0.00%	\$1,603.01	0.00%
1703900000		0.00%		0.00%	\$1,596.38	0.00%	\$1,596.38	0.00%
2921120000	\$553.86	0.00%	\$1,040.25	0.00%		0.00%	\$1,594.11	0.00%
8419200000		0.00%		0.00%	\$1,585.79	0.00%	\$1,585.79	0.00%
9017201000	\$1,568.24	0.00%		0.00%	\$26.85	0.00%	\$1,585.09	0.00%
2833280000		0.00%	\$1,218.89	0.00%		0.00%	\$1,577.52	0.00%
8104230000	\$466.31	0.00%	\$247.06	0.00%	\$863.49	0.00%	\$1,576.86	0.00%
9507909000		0.00%	\$510.02	0.00%	\$1,058.15	0.00%	\$1,568.17	0.00%
8511301000		0.00%		0.00%	\$1,560.42	0.00%	\$1,560.42	0.00%
1704109000	\$1,557.55	0.00%		0.00%		0.00%	\$1,557.55	0.00%
6204120000	\$1,654.82	0.00%		0.00%	\$0.52	0.00%	\$1,555.34	0.00%
8505901000	\$1,553.15	0.00%		0.00%		0.00%	\$1,553.15	0.00%
8468900000	\$40.88	0.00%	\$1,072.39	0.00%	\$437.05	0.00%	\$1,550.32	0.00%
5212150000		0.00%		0.00%	\$1,550.24	0.00%	\$1,550.24	0.00%
3922101000	\$500.25	0.00%	\$1,048.21	0.00%		0.00%	\$1,548.46	0.00%
4081100000		0.00%		0.00%	\$1,547.21	0.00%	\$1,547.21	0.00%
9809909000		0.00%	\$32.46	0.00%	\$1,511.48	0.00%	\$1,543.92	0.00%
7815192000	\$988.21	0.00%	\$575.24	0.00%		0.00%	\$1,543.45	0.00%
3004322000		0.00%		0.00%	\$1,527.35	0.00%	\$1,527.35	0.00%
9008910000		0.00%	\$242.06	0.00%	\$1,283.41	0.00%	\$1,525.47	0.00%
4008190000		0.00%	\$48.83	0.00%	\$1,473.70	0.00%	\$1,522.53	0.00%
8540890000		0.00%	\$1,507.09	0.00%		0.00%	\$1,507.09	0.00%
8516330000								

8451409000		0.00%	\$1,459.25	0.00%		0.00%	\$1,459.25	0.00%	\$1,459.25	0.00%
7003121000		0.00%	\$726.70	0.00%			\$726.70	0.00%	\$1,453.40	0.00%
8467820000		0.00%	\$1,100.67	0.00%			\$352.32	0.00%	\$1,452.99	0.00%
9029901000		0.00%	\$128.25	0.00%			\$1,314.16	0.00%	\$1,442.40	0.00%
9308101000		0.00%		0.00%				0.00%	\$1,439.43	0.00%
3002200000	\$1,439.43	0.00%	\$1,436.09	0.00%				0.00%	\$1,436.09	0.00%
8502411090		0.00%		0.00%			\$1,435.89	0.00%	\$1,435.89	0.00%
3917321000	\$1,354.86	0.00%	\$76.97	0.00%				0.00%	\$1,431.92	0.00%
7615200000	\$536.99	0.00%	\$723.47	0.00%			\$170.86	0.00%	\$1,431.32	0.00%
2914190000		0.00%	\$1,425.75	0.00%				0.00%	\$1,425.75	0.00%
2710030000		0.00%		0.00%				0.00%	\$1,422.72	0.00%
9405501000	\$1,156.90	0.00%		0.00%			\$1,422.72	0.00%	\$1,422.72	0.00%
4417002000		0.00%	\$1,404.56	0.00%			\$265.53	0.00%	\$1,422.43	0.00%
4410110000		0.00%	\$696.56	0.00%			\$696.54	0.00%	\$1,404.56	0.00%
7307110000	\$1,393.76	0.00%		0.00%				0.00%	\$1,395.10	0.00%
9025111000	\$1,392.00	0.00%		0.00%				0.00%	\$1,393.76	0.00%
2636220000	\$1,170.60	0.00%		0.00%			\$204.79	0.00%	\$1,392.00	0.00%
8451210000		0.00%		0.00%			\$1,374.52	0.00%	\$1,375.39	0.00%
9603309000	\$43.34	0.00%	\$696.56	0.00%			\$642.89	0.00%	\$1,374.52	0.00%
8530900000	\$1,371.73	0.00%		0.00%				0.00%	\$1,372.79	0.00%
9017202000		0.00%		0.00%				0.00%	\$1,371.73	0.00%
9029102000		0.00%		0.00%			\$1,371.47	0.00%	\$1,371.47	0.00%
2069000000		0.00%		0.00%			\$1,369.38	0.00%	\$1,369.38	0.00%
6203410000		0.00%	\$1,367.25	0.00%				0.00%	\$1,367.25	0.00%
9533409000	\$608.14	0.00%		0.00%			\$1,365.63	0.00%	\$1,365.63	0.00%
6202190000	\$576.97	0.00%		0.00%			\$756.85	0.00%	\$1,364.99	0.00%
8446290000		0.00%		0.00%			\$787.77	0.00%	\$1,364.74	0.00%
3606100000		0.00%	\$1,000.32	0.00%			\$1,362.07	0.00%	\$1,362.07	0.00%
6303920000	\$1,356.78	0.00%		0.00%			\$361.35	0.00%	\$1,361.67	0.00%
6306490000	\$7.13	0.00%	\$271.47	0.00%				0.00%	\$1,356.78	0.00%
8472200000		0.00%	\$1,342.27	0.00%			\$1,069.47	0.00%	\$1,348.07	0.00%
9022210000	\$1,337.97	0.00%		0.00%				0.00%	\$1,342.27	0.00%
4421903000		0.00%		0.00%				0.00%	\$1,337.97	0.00%
6111300000		0.00%		0.00%			\$1,334.37	0.00%	\$1,334.37	0.00%
3824400000		0.00%		0.00%			\$1,333.67	0.00%	\$1,333.67	0.00%
2509100000		0.00%	\$1,319.39	0.00%				0.00%	\$1,333.67	0.00%
1208220000	\$1,277.00	0.00%	\$14.03	0.00%			\$22.51	0.00%	\$1,319.39	0.00%
6305200000	\$98.02	0.00%		0.00%			\$1,311.43	0.00%	\$1,313.54	0.00%
2908180000	\$1,296.88	0.00%		0.00%			\$1,212.41	0.00%	\$1,311.43	0.00%
9613200000	\$103.16	0.00%	\$271.32	0.00%			\$906.58	0.00%	\$1,310.43	0.00%
7602000000		0.00%	\$1,279.62	0.00%				0.00%	\$1,296.98	0.00%
9513800000		0.00%	\$28.87	0.00%			\$1,247.55	0.00%	\$1,291.06	0.00%
8433300000		0.00%		0.00%			\$1,275.79	0.00%	\$1,277.42	0.00%
8435400000		0.00%		0.00%			\$1,275.79	0.00%	\$1,275.79	0.00%
9603900000		0.00%	\$706.26	0.00%			\$570.05	0.00%	\$1,275.31	0.00%
4805300000		0.00%	\$1,229.00	0.00%			\$45.20	0.00%	\$1,274.20	0.00%
2804600000	\$36.87	0.00%	\$1,236.89	0.00%				0.00%	\$1,272.86	0.00%
8410110000		0.00%		0.00%			\$1,271.55	0.00%	\$1,271.55	0.00%
8482211000		0.00%		0.00%			\$1,271.16	0.00%	\$1,271.16	0.00%
7415210000	\$19.47	0.00%	\$730.36	0.00%			\$620.31	0.00%	\$1,270.14	0.00%
7413000000	\$121.06	0.00%	\$46.79	0.00%			\$1,094.48	0.00%	\$1,262.34	0.00%
9301800000	\$61.47	0.00%	\$843.29	0.00%			\$355.55	0.00%	\$1,260.31	0.00%
7019110000	\$1,254.09	0.00%		0.00%				0.00%	\$1,254.09	0.00%
8212101000	\$1,149.99	0.00%	\$100.95	0.00%				0.00%	\$1,250.94	0.00%
6104390000	\$1,236.54	0.00%	\$13.06	0.00%				0.00%	\$1,249.60	0.00%
7212100000		0.00%		0.00%			\$1,236.52	0.00%	\$1,236.52	0.00%
3705200000	\$1,109.45	0.00%	\$69.29	0.00%			\$67.55	0.00%	\$1,236.29	0.00%
5702200000	\$1,231.28	0.00%		0.00%				0.00%	\$1,231.28	0.00%
4401300000		0.00%	\$1,228.48	0.00%				0.00%	\$1,228.48	0.00%
6204440000		0.00%		0.00%			\$1,222.26	0.00%	\$1,222.26	0.00%
7318151000		0.00%	\$508.02	0.00%			\$707.92	0.00%	\$1,215.94	0.00%
8421391000		0.00%		0.00%			\$1,214.62	0.00%	\$1,214.62	0.00%
3507901800	\$291.89	0.00%		0.00%			\$919.08	0.00%	\$1,210.95	0.00%
4022111000	\$1,203.65	0.00%		0.00%				0.00%	\$1,203.65	0.00%
4601200000	\$535.98	0.00%		0.00%			\$686.52	0.00%	\$1,202.50	0.00%
6203230000	\$58.68	0.00%	\$720.09	0.00%			\$412.23	0.00%	\$1,191.00	0.00%
9306291000		0.00%	\$30.62	0.00%			\$1,159.90	0.00%	\$1,190.52	0.00%
9632250000		0.00%	\$865.73	0.00%			\$323.99	0.00%	\$1,189.72	0.00%
8416900000	\$133.39	0.00%	\$500.90	0.00%			\$551.10	0.00%	\$1,185.39	0.00%
1521901000		0.00%	\$48.83	0.00%			\$1,133.57	0.00%	\$1,182.40	0.00%
2001901000		0.00%		0.00%			\$1,181.12	0.00%	\$1,181.12	0.00%
3402129000	\$8.21	0.00%	\$1,174.91	0.00%				0.00%	\$1,181.12	0.00%
9608102100	\$1,176.24	0.00%		0.00%			\$1.44	0.00%	\$1,177.68	0.00%
2918313000		0.00%	\$1,176.15	0.00%				0.00%	\$1,176.15	0.00%
6208190000	\$602.40	0.00%	\$151.03	0.00%			\$422.04	0.00%	\$1,175.47	0.00%
9487112000	\$270.26	0.00%	\$237.96	0.00%			\$683.00	0.00%	\$1,171.22	0.00%
9007000000	\$1,135.82	0.00%	\$28.16	0.00%				0.00%	\$1,163.98	0.00%
3703100000		0.00%	\$238.73	0.00%			\$922.96	0.00%	\$1,161.89	0.00%
5911200000	\$1,158.64	0.00%		0.00%				0.00%	\$1,158.64	0.00%
9608000040	\$1,158.45	0.00%		0.00%				0.00%	\$1,158.45	0.00%
1605909000	\$1,151.68	0.00%		0.00%				0.00%	\$1,151.68	0.00%
8451100000		0.00%	\$1,150.37	0.00%				0.00%	\$1,150.37	0.00%
9024000000		0.00%	\$1,150.00	0.00%				0.00%	\$1,150.00	0.00%
6303120000		0.00%		0.00%			\$1,147.26	0.00%	\$1,147.26	0.00%
9607980000		0.00%		0.00%			\$1,143.61	0.00%	\$1,143.61	0.00%
9021000000	\$513.69	0.00%	\$613.50	0.00%				0.00%	\$1,127.19	0.00%
2915905000		0.00%		0.00%			\$1,122.35	0.00%	\$1,122.35	0.00%
6904210000		0.00%		0.00%			\$1,119.91	0.00%	\$1,119.91	0.00%
3306200000		0.00%	\$1,113.95	0.00%				0.00%	\$1,113.95	0.00%
9608900000	\$5.47	0.00%		0.00%			\$1,101.86	0.00%	\$1,107.33	0.00%
6203220000	\$899.03	0.00%		0.00%			\$208.02	0.00%	\$1,096.05	0.00%
3005109000		0.00%	\$1,095.34	0.00%				0.00%	\$1,095.34	0.00%
8451900000		0.00%	\$541.34	0.00%			\$553.16	0.00%	\$1,084.50	0.00%
5804806000		0.00%	\$787.17	0.00%			\$295.52	0.00%	\$1,082.89	0.00%
2835230000		0.00%		0.00%			\$1,084.32	0.00%	\$1,084.32	0.00%
2915601900		0.00%	\$1,083.12	0.00%				0.00%	\$1,083.12	0.00%
9021110000		0.00%	\$113.60	0.00%			\$958.07	0.00%	\$1,071.67	0.00%
8416203000		0.00%		0.00%			\$1,071.65	0.00%	\$1,071.65	0.00%
7325910000		0.00%		0.00%			\$1,067.74	0.00%	\$1,067.74	0.00%
6524531000	\$11.82	0.00%	\$917.77	0.00%			\$137.26	0.00%	\$1,066.85	0.00%
7806090000		0.00%		0.00%			\$1,065.88	0.00%	\$1,065.88	0.00%
9002900000	\$141.07	0.00%	\$877.82	0.00%			\$38.00	0.00%	\$1,058.89	0.00%
9511209000		0.00%	\$974.00	0.00%			\$76.64	0.00%	\$1,050.64	0.00%
7306300000		0.00%		0.00%			\$1,048.25	0.00%	\$1,048.25	0.00%
2833291000	\$41.22	0.00%	\$933.16	0.00%			\$89.14	0.00%	\$1,043.52	0.00%
8204410000		0.00%	\$1,042.43	0.00%				0.00%	\$1,042.43	0.00%
6208920000		0.00%	\$1,042.39	0.00%				0.00%	\$1,042.39	0.00%
3004392000		0.00%	\$694.66	0.00%			\$345.09	0.00%	\$1,038.75	0.00%
1060010000		0.00%	\$1,038.36	0.00%				0.00%	\$1,038.36	0.00%
9613300000		0.00%		0.00%			\$1,037.62	0.00%	\$1,037.62	0.00%
6208910000	\$1,037.60	0.00%		0.00%				0.00%	\$1,037.60	0.00%
8434100000		0.00%	\$1,037.44	0.00%				0.00%	\$1,037.44	0.00%
6204610000		0.00%	\$1,035.20	0.00%				0.00%	\$1,035.20	0.00%
2932190000		0.00%	\$1,034.25	0.00%				0.00%	\$1,034.25	0.00%
8433901000		0.00%	\$826.90	0.00%			\$202.39	0.00%	\$1,032.29	0.00%
8436890000		0.00%	\$1,017.49	0.00%				0.00%	\$1,017.49	0.00%
7616910000		0.00%	\$948.82	0.00%			\$68.08	0.00%	\$1,017.00	0.00%
3006500000	\$102.95	0.00%	\$396.60	0.00%			\$510.12	0.00%	\$1,009.97	0.00%
9029100000		0.00%		0.00%			\$1,004.70	0.00%	\$1,004.70	0.00%
8501332000		0.00%		0.00%			\$1,003.26	0.00%	\$1,003.26	0.00%
7006000000		0.00%	\$58.58	0.00%			\$937.97	0.00%	\$986.53	0.00%
2914299000		0.00%	\$995.99	0.00%				0.00%		



8525300000	\$916.33	0.00%		0.00%		0.00%	\$916.33	0.00%
4811384000	\$106.31	0.00%	\$626.02	0.00%	\$179.37	0.00%	\$911.70	0.00%
2633119000		0.00%		0.00%	\$904.48	0.00%	\$904.48	0.00%
2811192800		0.00%		0.00%	\$897.90	0.00%	\$897.90	0.00%
5211290000		0.00%		0.00%	\$893.03	0.00%	\$893.03	0.00%
8479889000	\$762.41	0.00%		0.00%	\$127.57	0.00%	\$889.98	0.00%
8049890000		0.00%		0.00%	\$888.06	0.00%	\$888.06	0.00%
9508910000		0.00%		0.00%	\$881.06	0.00%	\$881.06	0.00%
2838991000		0.00%	\$877.20	0.00%		0.00%	\$877.20	0.00%
9504802000	\$974.67	0.00%		0.00%		0.00%	\$874.67	0.00%
9006521000	\$252.89	0.00%	\$820.96	0.00%		0.00%	\$873.84	0.00%
6107210000		0.00%		0.00%	\$869.36	0.00%	\$869.36	0.00%
5811000000	\$969.18	0.00%		0.00%		0.00%	\$869.18	0.00%
1521902000		0.00%		0.00%	\$866.59	0.00%	\$866.59	0.00%
9002200000		0.00%	\$858.30	0.00%		0.00%	\$858.30	0.00%
9615190000	\$68.10	0.00%	\$788.25	0.00%		0.00%	\$855.35	0.00%
4015902000	\$373.72	0.00%		0.00%	\$477.63	0.00%	\$851.35	0.00%
9006890000	\$847.82	0.00%		0.00%		0.00%	\$847.82	0.00%
8453609000		0.00%		0.00%	\$843.20	0.00%	\$843.20	0.00%
2827389000		0.00%		0.00%	\$842.18	0.00%	\$842.18	0.00%
9110900000		0.00%	\$420.67	0.00%	\$415.82	0.00%	\$836.29	0.00%
2501001100		0.00%		0.00%	\$825.31	0.00%	\$825.31	0.00%
9808000080	\$535.30	0.00%		0.00%	\$815.00	0.00%	\$815.00	0.00%
8002990000		0.00%	\$428.95	0.00%	\$295.52	0.00%	\$802.23	0.00%
3307801000		0.00%	\$20.22	0.00%	\$400.28	0.00%	\$800.83	0.00%
2401101000	\$800.83	0.00%	\$820.54	0.00%		0.00%	\$820.54	0.00%
2814200000		0.00%		0.00%	\$816.93	0.00%	\$816.93	0.00%
5210410000		0.00%		0.00%	\$810.20	0.00%	\$810.20	0.00%
9201100000		0.00%	\$809.82	0.00%		0.00%	\$809.82	0.00%
9008100000		0.00%	\$404.04	0.00%	\$404.04	0.00%	\$809.08	0.00%
4823700000		0.00%	\$806.53	0.00%	\$1.07	0.00%	\$807.60	0.00%
7009910000	\$302.93	0.00%	\$96.31	0.00%	\$403.36	0.00%	\$802.80	0.00%
9507300000	\$51.18	0.00%	\$342.85	0.00%		0.00%	\$801.04	0.00%
9536100000	\$788.72	0.00%		0.00%	\$367.01	0.00%	\$788.72	0.00%
9017203000	\$622.45	0.00%		0.00%	\$188.54	0.00%	\$790.99	0.00%
8105120000	\$63.02	0.00%	\$253.24	0.00%	\$473.87	0.00%	\$790.13	0.00%
2843900000		0.00%		0.00%	\$785.49	0.00%	\$785.49	0.00%
4407109000		0.00%	\$142.83	0.00%	\$842.44	0.00%	\$785.27	0.00%
9808000070	\$784.84	0.00%		0.00%		0.00%	\$784.84	0.00%
9104001000	\$109.23	0.00%	\$547.11	0.00%	\$124.03	0.00%	\$780.37	0.00%
7418110000		0.00%	\$283.23	0.00%	\$516.41	0.00%	\$779.64	0.00%
8210200000		0.00%		0.00%		0.00%	\$775.60	0.00%
2823009000	\$775.60	0.00%	\$612.64	0.00%	\$182.45	0.00%	\$775.09	0.00%
2009802000		0.00%		0.00%	\$771.59	0.00%	\$771.59	0.00%
8211931000		0.00%	\$609.73	0.00%	\$159.19	0.00%	\$768.92	0.00%
2710099800		0.00%		0.00%	\$632.80	0.00%	\$767.80	0.00%
3702650000	\$404.82	0.00%	\$185.13	0.00%	\$187.19	0.00%	\$767.14	0.00%
2103100000		0.00%	\$748.94	0.00%	\$5.33	0.00%	\$754.27	0.00%
9480410000		0.00%		0.00%	\$752.82	0.00%	\$752.82	0.00%
8541100000	\$223.93	0.00%	\$268.71	0.00%	\$257.79	0.00%	\$750.43	0.00%
8203310000		0.00%		0.00%	\$749.20	0.00%	\$749.20	0.00%
2522100000		0.00%	\$748.64	0.00%		0.00%	\$748.64	0.00%
5616940000	\$121.72	0.00%		0.00%	\$623.77	0.00%	\$745.49	0.00%
9013100000	\$615.27	0.00%	\$128.92	0.00%		0.00%	\$744.19	0.00%
3207409000		0.00%	\$743.39	0.00%		0.00%	\$743.39	0.00%
3917291000		0.00%	\$742.53	0.00%		0.00%	\$742.53	0.00%
9504542000	\$571.94	0.00%		0.00%	\$168.85	0.00%	\$740.59	0.00%
9524991000	\$723.95	0.00%	\$2.42	0.00%	\$13.00	0.00%	\$739.37	0.00%
9008200000		0.00%		0.00%	\$735.91	0.00%	\$735.91	0.00%
4206900000		0.00%	\$676.34	0.00%	\$53.78	0.00%	\$730.12	0.00%
8307801000		0.00%		0.00%	\$727.43	0.00%	\$727.43	0.00%
6214200000		0.00%	\$528.29	0.00%	\$193.19	0.00%	\$721.48	0.00%
9504329000	\$115.79	0.00%	\$35.54	0.00%	\$568.82	0.00%	\$717.95	0.00%
9478995000	\$718.69	0.00%		0.00%		0.00%	\$718.69	0.00%
2821499000		0.00%	\$716.38	0.00%		0.00%	\$716.38	0.00%
9111900000		0.00%		0.00%	\$709.60	0.00%	\$709.60	0.00%
1520000000		0.00%	\$707.85	0.00%		0.00%	\$707.85	0.00%
3824903200		0.00%	\$707.56	0.00%		0.00%	\$707.56	0.00%
9409919100		0.00%	\$628.84	0.00%	\$29.98	0.00%	\$707.39	0.00%
4801980000	\$48.57	0.00%	\$298.07	0.00%	\$407.78	0.00%	\$705.95	0.00%
8504000000		0.00%	\$477.72	0.00%	\$225.45	0.00%	\$703.17	0.00%
4418300000		0.00%	\$634.72	0.00%	\$67.49	0.00%	\$702.21	0.00%
7415290000		0.00%	\$72.02	0.00%	\$624.74	0.00%	\$696.76	0.00%
8201908000		0.00%		0.00%	\$685.56	0.00%	\$685.56	0.00%
9539310010	\$683.70	0.00%		0.00%		0.00%	\$683.70	0.00%
3702390000		0.00%	\$676.87	0.00%		0.00%	\$676.87	0.00%
8214901000		0.00%		0.00%	\$660.09	0.00%	\$660.09	0.00%
8104440000		0.00%		0.00%	\$659.15	0.00%	\$659.15	0.00%
4203400000	\$25.66	0.00%		0.00%	\$632.78	0.00%	\$658.44	0.00%
3049000000	\$654.91	0.00%		0.00%		0.00%	\$654.91	0.00%
2009000000		0.00%	\$653.81	0.00%		0.00%	\$653.81	0.00%
5516440000	\$651.89	0.00%		0.00%		0.00%	\$651.89	0.00%
2922494100		0.00%		0.00%	\$651.27	0.00%	\$651.27	0.00%
9008200000	\$223.38	0.00%	\$427.38	0.00%		0.00%	\$650.76	0.00%
8547901000		0.00%	\$650.67	0.00%		0.00%	\$650.67	0.00%
1102200000		0.00%	\$643.18	0.00%		0.00%	\$643.18	0.00%
7204100000	\$640.50	0.00%		0.00%		0.00%	\$640.50	0.00%
9519100000		0.00%		0.00%	\$639.08	0.00%	\$639.08	0.00%
4011000000	\$637.35	0.00%		0.00%		0.00%	\$637.35	0.00%
9483301000		0.00%	\$635.78	0.00%		0.00%	\$635.78	0.00%
8106009000		0.00%	\$628.22	0.00%		0.00%	\$628.22	0.00%
8108310000		0.00%		0.00%	\$625.46	0.00%	\$625.46	0.00%
3702560000	\$619.49	0.00%		0.00%		0.00%	\$619.49	0.00%
2818198000	\$618.08	0.00%		0.00%		0.00%	\$618.08	0.00%
9431420000		0.00%	\$614.81	0.00%		0.00%	\$614.81	0.00%
9808000030	\$232.30	0.00%	\$379.32	0.00%		0.00%	\$611.62	0.00%
7002100000	\$610.30	0.00%		0.00%		0.00%	\$610.30	0.00%
6204320000		0.00%	\$148.15	0.00%	\$462.77	0.00%	\$608.92	0.00%
7005219000	\$605.33	0.00%		0.00%		0.00%	\$605.33	0.00%
9506309000	\$604.56	0.00%		0.00%		0.00%	\$604.56	0.00%
2909191000		0.00%		0.00%	\$604.18	0.00%	\$604.18	0.00%
8302401000		0.00%		0.00%	\$603.88	0.00%	\$603.88	0.00%
2812291000		0.00%		0.00%	\$602.98	0.00%	\$602.98	0.00%
8101200000		0.00%	\$599.93	0.00%		0.00%	\$599.93	0.00%
9012900000	\$598.51	0.00%		0.00%		0.00%	\$598.51	0.00%
3104090000	\$265.96	0.00%	\$197.04	0.00%	\$129.48	0.00%	\$582.49	0.00%
9022130000		0.00%	\$586.50	0.00%		0.00%	\$586.50	0.00%
2914210000	\$0.42	0.00%	\$381.25	0.00%	\$204.00	0.00%	\$585.67	0.00%
7418200000		0.00%	\$237.28	0.00%	\$347.04	0.00%	\$584.32	0.00%
9042000000	\$583.28	0.00%		0.00%		0.00%	\$583.28	0.00%
9462102200	\$582.24	0.00%		0.00%		0.00%	\$582.24	0.00%
8608300000		0.00%		0.00%	\$574.13	0.00%	\$574.13	0.00%
9404100000	\$104.04	0.00%	\$470.01	0.00%		0.00%	\$574.05	0.00%
3926905000	\$19.32	0.00%	\$553.32	0.00%		0.00%	\$572.84	0.00%
8003009000		0.00%		0.00%	\$570.51	0.00%	\$570.51	0.00%
1515190000		0.00%		0.00%	\$567.51	0.00%	\$567.51	0.00%
8201909000		0.00%	\$98.84	0.00%	\$362.77	0.00%	\$566.41	0.00%
2921590000	\$118.80	0.00%		0.00%	\$563.59	0.00%	\$563.59	0.00%
9808910000		0.00%	\$560.10	0.00%		0.00%	\$560.10	0.00%
4049000000		0.00%	\$558.81	0.00%		0.00%	\$558.81	0.00%
4411990000		0.00%	\$199.08	0.00%	\$389.10	0.00%	\$558.18	0.00%
6310900000		0.00%	\$453.75	0.00%	\$100.00	0.00%	\$553.75	0.00%
3821000000		0.00%		0.00%	\$553.44	0.00%	\$553.44	0.00%
3805101000		0.00%		0.00%	\$549.20	0.00%	\$549.20	0.00%
3808409000		0.00%	\$545.13	0.00%		0.00%	\$547.75	0.00%
3820590000	\$2.62	0.00%	\$270.97	0.00%	\$270.97	0.00%	\$541.84	0.00%
8303910000		0.00%	\$9.39	0.00%	\$525.89	0.00%	\$535.39	0.00%
8108920000	\$134.19	0.00%	\$18.21	0.00%	\$380.32	0.00%	\$532.72	0.00%
5211520000		0.00%		0.00%	\$528.42	0.00%	\$528.42	0.00%
9808500000		0.00%	\$477.86	0.00%	\$47.38	0.00%	\$525.05	0.00%
9027401000	\$524.51	0.00%		0.00%		0.00%	\$524.51	0.00%
8305809000	\$516.63	0.00%		0.00%	\$8.61	0.00%	\$523.24	0.00%
5811100000	\$522.45	0.00%		0.00%		0.00%	\$522.45	0.00%
6206100000		0.00%		0.00%	\$518.28	0.00%	\$518.28	0.00%
4089100000		0.00%		0.00%	\$517.87	0.00%	\$517.87	0.00%
8205583000		0.00%	\$128.54	0.00%	\$386.80	0.00%	\$515.14	0.00%
8431200000	\$508.88	0.00%		0.00%		0.00%	\$508.88	0.00%
7203900000		0.00%		0.00%	\$508.10	0.00%	\$508.10	0.00%
4801910000		0.						



8543810000	\$45.61	0.00%	\$257.30	0.00%	\$193.80	0.00%	\$496.81	0.00%
5407840000		0.00%		0.00%	\$480.80	0.00%	\$480.80	0.00%
8202910000		0.00%	\$19.78	0.00%	\$467.07	0.00%	\$486.83	0.00%
1801000000	\$333.47	0.00%	\$447.20	0.00%		0.00%	\$480.87	0.00%
5211490000		0.00%	\$363.83	0.00%	\$116.18	0.00%	\$480.02	0.00%
3912201000		0.00%	\$477.80	0.00%		0.00%	\$477.80	0.00%
8532900000		0.00%	\$477.35	0.00%		0.00%	\$477.35	0.00%
8533404000		0.00%	\$26.34	0.00%	\$449.94	0.00%	\$476.29	0.00%
2825905000		0.00%		0.00%	\$475.88	0.00%	\$475.88	0.00%
9113200000		0.00%	\$39.87	0.00%	\$435.72	0.00%	\$475.59	0.00%
6112200000		0.00%	\$449.24	0.00%	\$22.58	0.00%	\$471.83	0.00%
4421901000		0.00%		0.00%	\$469.55	0.00%	\$469.55	0.00%
8201401000		0.00%	\$467.39	0.00%		0.00%	\$467.39	0.00%
8419901000		0.00%		0.00%	\$464.17	0.00%	\$464.17	0.00%
4811382000		0.00%		0.00%	\$454.55	0.00%	\$454.55	0.00%
5801280000		0.00%	\$451.03	0.00%		0.00%	\$451.03	0.00%
6107180000		0.00%	\$317.65	0.00%	\$133.21	0.00%	\$450.88	0.00%
7508200000	\$450.41	0.00%		0.00%		0.00%	\$450.41	0.00%
7407280000		0.00%	\$434.15	0.00%		0.00%	\$434.15	0.00%
8547808000	\$179.88	0.00%	\$62.95	0.00%	\$189.70	0.00%	\$432.53	0.00%
9028908000		0.00%		0.00%	\$431.50	0.00%	\$431.50	0.00%
8311300000	\$283.76	0.00%	\$84.80	0.00%	\$63.59	0.00%	\$421.95	0.00%
3811800000		0.00%		0.00%	\$420.91	0.00%	\$420.91	0.00%
2008200000		0.00%		0.00%	\$417.46	0.00%	\$417.46	0.00%
2009400000		0.00%		0.00%	\$417.46	0.00%	\$417.46	0.00%
603900000		0.00%		0.00%	\$416.96	0.00%	\$416.96	0.00%
8505198000	\$149.12	0.00%	\$133.31	0.00%	\$131.63	0.00%	\$414.06	0.00%
6101100000		0.00%	\$413.14	0.00%		0.00%	\$413.14	0.00%
9106100000	\$411.59	0.00%		0.00%		0.00%	\$411.59	0.00%
7206800000		0.00%	\$203.73	0.00%	\$204.76	0.00%	\$408.49	0.00%
3702510000	\$405.54	0.00%		0.00%		0.00%	\$405.54	0.00%
4401100000		0.00%		0.00%	\$384.21	0.00%	\$384.21	0.00%
2841100000		0.00%	\$391.68	0.00%		0.00%	\$381.66	0.00%
7418000000		0.00%	\$81.68	0.00%	\$297.51	0.00%	\$389.19	0.00%
8505100000		0.00%		0.00%	\$389.08	0.00%	\$389.08	0.00%
3104200000		0.00%		0.00%	\$386.68	0.00%	\$386.68	0.00%
7314420000		0.00%	\$385.28	0.00%		0.00%	\$385.28	0.00%
5616830000		0.00%	\$385.01	0.00%		0.00%	\$385.01	0.00%
5810000000	\$238.29	0.00%		0.00%	\$144.87	0.00%	\$384.18	0.00%
8306900000	\$273.08	0.00%		0.00%	\$108.80	0.00%	\$382.88	0.00%
6107120000		0.00%		0.00%	\$380.81	0.00%	\$380.81	0.00%
9109900000		0.00%	\$379.34	0.00%		0.00%	\$379.34	0.00%
8501201100	\$68.50	0.00%	\$311.01	0.00%		0.00%	\$377.51	0.00%
2821210000	\$98.48	0.00%		0.00%	\$278.87	0.00%	\$375.35	0.00%
7018190000		0.00%		0.00%	\$372.96	0.00%	\$372.96	0.00%
7010200000		0.00%		0.00%	\$369.57	0.00%	\$369.57	0.00%
9812200000		0.00%		0.00%	\$368.58	0.00%	\$368.58	0.00%
6104310000	\$100.76	0.00%	\$99.67	0.00%	\$184.58	0.00%	\$365.01	0.00%
2827801000		0.00%		0.00%	\$364.90	0.00%	\$364.90	0.00%
2826900000		0.00%	\$363.12	0.00%		0.00%	\$363.12	0.00%
6304810000	\$238.41	0.00%		0.00%	\$122.69	0.00%	\$362.10	0.00%
4418200000	\$23.51	0.00%	\$43.03	0.00%	\$295.52	0.00%	\$362.08	0.00%
1202109000	\$358.37	0.00%		0.00%		0.00%	\$358.37	0.00%
2713200000		0.00%	\$356.47	0.00%		0.00%	\$356.47	0.00%
7014000000		0.00%		0.00%	\$352.58	0.00%	\$352.58	0.00%
4404100000		0.00%	\$351.93	0.00%		0.00%	\$351.93	0.00%
6816100000		0.00%	\$348.27	0.00%		0.00%	\$348.27	0.00%
2101200000		0.00%	\$346.80	0.00%		0.00%	\$346.80	0.00%
7812803000		0.00%		0.00%	\$346.39	0.00%	\$346.39	0.00%
7105800000		0.00%		0.00%	\$344.86	0.00%	\$344.86	0.00%
4016100000	\$42.04	0.00%	\$242.88	0.00%	\$55.12	0.00%	\$340.02	0.00%
5406200000		0.00%		0.00%	\$338.79	0.00%	\$338.79	0.00%
2809500000	\$337.80	0.00%		0.00%		0.00%	\$337.80	0.00%
9016001900		0.00%	\$84.35	0.00%	\$272.63	0.00%	\$336.08	0.00%
6301202000		0.00%		0.00%	\$334.24	0.00%	\$334.24	0.00%
7019610000		0.00%		0.00%	\$333.67	0.00%	\$333.67	0.00%
3301292000		0.00%		0.00%	\$333.07	0.00%	\$333.07	0.00%
7815110000		0.00%		0.00%	\$329.80	0.00%	\$329.80	0.00%
8465919200		0.00%	\$329.18	0.00%		0.00%	\$329.18	0.00%
9478900000	\$325.80	0.00%		0.00%		0.00%	\$325.80	0.00%
9208920000	\$324.01	0.00%		0.00%	\$1.61	0.00%	\$325.62	0.00%
8539310090	\$324.85	0.00%		0.00%		0.00%	\$324.85	0.00%
9028201000	\$108.39	0.00%	\$213.28	0.00%		0.00%	\$321.67	0.00%
3706900000	\$294.44	0.00%	\$4.35	0.00%	\$20.29	0.00%	\$319.08	0.00%
5309280000		0.00%	\$285.94	0.00%	\$51.53	0.00%	\$317.47	0.00%
9008900000	\$317.34	0.00%		0.00%		0.00%	\$317.34	0.00%
9608102900	\$178.57	0.00%	\$138.62	0.00%		0.00%	\$317.19	0.00%
8472300000		0.00%	\$316.88	0.00%		0.00%	\$316.88	0.00%
4407990000		0.00%		0.00%	\$313.79	0.00%	\$313.79	0.00%
7319200000		0.00%		0.00%	\$313.48	0.00%	\$313.48	0.00%
8465911000		0.00%	\$307.38	0.00%		0.00%	\$307.38	0.00%
8455100000		0.00%		0.00%	\$306.65	0.00%	\$306.65	0.00%
8213100000		0.00%		0.00%		0.00%	\$304.52	0.00%
2828901900	\$304.00	0.00%	\$304.52	0.00%		0.00%	\$304.00	0.00%
2513180000	\$52.42	0.00%		0.00%	\$251.41	0.00%	\$303.83	0.00%
6301100000		0.00%	\$302.01	0.00%		0.00%	\$302.01	0.00%
709600000	\$152.53	0.00%	\$149.08	0.00%		0.00%	\$301.59	0.00%
8423200000	\$301.41	0.00%		0.00%		0.00%	\$301.41	0.00%
6113000000		0.00%		0.00%	\$295.52	0.00%	\$295.52	0.00%
7308600000		0.00%		0.00%	\$295.52	0.00%	\$295.52	0.00%
8476810000		0.00%		0.00%	\$295.52	0.00%	\$295.52	0.00%
8548900000		0.00%		0.00%	\$295.52	0.00%	\$295.52	0.00%
9018320000		0.00%		0.00%	\$295.52	0.00%	\$295.52	0.00%
9401400000		0.00%		0.00%	\$295.52	0.00%	\$295.52	0.00%
1604160000	\$142.21	0.00%		0.00%	\$150.78	0.00%	\$292.99	0.00%
2523210000		0.00%	\$277.84	0.00%	\$5.33	0.00%	\$293.17	0.00%
3810102000	\$289.20	0.00%		0.00%	\$13.48	0.00%	\$282.88	0.00%
8205800000		0.00%	\$282.51	0.00%		0.00%	\$282.51	0.00%
2031900000		0.00%	\$282.27	0.00%		0.00%	\$282.27	0.00%
8505902000		0.00%	\$282.04	0.00%		0.00%	\$282.04	0.00%
8902900000		0.00%		0.00%	\$281.72	0.00%	\$281.72	0.00%
8448330000		0.00%		0.00%	\$280.40	0.00%	\$280.40	0.00%
804300000		0.00%	\$279.88	0.00%		0.00%	\$279.88	0.00%
7805190000	\$279.56	0.00%		0.00%		0.00%	\$278.88	0.00%
4007000000		0.00%	\$233.37	0.00%		0.00%	\$278.58	0.00%
4818500000	\$182.81	0.00%		0.00%	\$44.52	0.00%	\$277.89	0.00%
5210420000		0.00%		0.00%	\$112.51	0.00%	\$275.32	0.00%
2846900000		0.00%		0.00%	\$274.48	0.00%	\$274.48	0.00%
2817122000	\$269.52	0.00%		0.00%	\$271.26	0.00%	\$271.26	0.00%
9307000000	\$51.51	0.00%	\$14.73	0.00%	\$201.29	0.00%	\$269.52	0.00%
9603100000		0.00%	\$147.57	0.00%	\$119.65	0.00%	\$267.22	0.00%
8480280000		0.00%	\$287.17	0.00%		0.00%	\$287.17	0.00%
4409202000		0.00%	\$132.84	0.00%	\$132.84	0.00%	\$285.88	0.00%
6201110000		0.00%	\$285.48	0.00%		0.00%	\$285.48	0.00%
6205100000		0.00%		0.00%	\$284.95	0.00%	\$284.95	0.00%
8306190000	\$12.86	0.00%	\$39.82	0.00%	\$210.83	0.00%	\$283.51	0.00%
902500000	\$11.33	0.00%	\$248.14	0.00%		0.00%	\$280.47	0.00%
9005220000		0.00%	\$259.24	0.00%		0.00%	\$259.24	0.00%
8432908000		0.00%		0.00%	\$258.54	0.00%	\$258.54	0.00%
8512100000	\$35.59	0.00%	\$57.78	0.00%	\$163.91	0.00%	\$257.28	0.00%
8404900000		0.00%		0.00%	\$256.87	0.00%	\$256.87	0.00%
2836980000		0.00%	\$255.34	0.00%		0.00%	\$255.34	0.00%
5210590000		0.00%		0.00%	\$253.73	0.00%	\$253.73	0.00%
2822491000	\$252.60	0.00%		0.00%		0.00%	\$252.60	0.00%
8417809000		0.00%		0.00%	\$249.50	0.00%	\$249.50	0.00%
9810000000		0.00%	\$182.78	0.00%	\$85.77	0.00%	\$248.55	0.00%
5518430000		0.00%	\$245.44	0.00%		0.00%	\$245.44	0.00%
903000000		0.00%	\$245.42	0.00%		0.00%	\$245.42	0.00%
8541290000		0.00%		0.00%	\$244.40	0.00%	\$244.40	0.00%
8533900000		0.00%	\$243.88	0.00%		0.00%	\$243.88	0.00%
1804120000	\$243.55	0.00%		0.00%		0.00%	\$243.55	0.00%
4820801000		0.00%	\$242.58	0.00%		0.00%	\$242.58	0.00%
2811192100		0.00%		0.00%	\$238.55	0.00%	\$238.55	0.00%
8489120000		0.00%		0.00%	\$237.67	0.00%	\$237.67	0.00%
9813900000		0.00%	\$102.74	0.00%	\$134.12	0.00%	\$236.86	0.00%
713339000		0.00%	\$236.64	0.00%		0.00%	\$236.64	0.00%
8308100000		0.00%	\$84.73	0.00%	\$148.84	0.00%	\$234.57	0.00%
6204220000	\$234.55	0.00%		0.00%		0.00%	\$234.55	0.00%
8448410000		0.00%	\$233.52	0.00%		0.00%	\$233.52	0.00%

1207890000		0.00%	\$231.36	0.00%		0.00%	\$231.36	0.00%	\$231.36	0.00%
9208300000		0.00%		0.00%	\$230.86	0.00%	\$230.86	0.00%	\$230.86	0.00%
9017100000		0.00%		0.00%	\$228.39	0.00%	\$228.39	0.00%	\$228.39	0.00%
2806100000		0.00%		0.00%	\$227.56	0.00%	\$227.56	0.00%	\$227.56	0.00%
9603301000		0.00%		0.00%	\$226.86	0.00%	\$226.86	0.00%	\$226.86	0.00%
3503001000	\$226.08	0.00%		0.00%		0.00%		0.00%	\$226.08	0.00%
8483109300		0.00%		0.00%	\$224.42	0.00%	\$224.42	0.00%	\$224.42	0.00%
9603901000		0.00%	\$60.72	0.00%	\$162.25	0.00%	\$162.25	0.00%	\$162.25	0.00%
3923301000	\$30.70	0.00%	\$191.68	0.00%		0.00%		0.00%	\$191.68	0.00%
2008708000	\$221.54	0.00%		0.00%		0.00%		0.00%	\$221.54	0.00%
2710005000	\$220.45	0.00%		0.00%		0.00%		0.00%	\$220.45	0.00%
2903230000	\$216.89	0.00%		0.00%		0.00%		0.00%	\$216.89	0.00%
8421220000		0.00%	\$97.94	0.00%	\$117.18	0.00%	\$117.18	0.00%	\$117.18	0.00%
2710007100		0.00%	\$63.04	0.00%	\$145.31	0.00%	\$145.31	0.00%	\$145.31	0.00%
3810101000	\$206.26	0.00%		0.00%		0.00%		0.00%	\$206.26	0.00%
7302400000		0.00%		0.00%	\$205.26	0.00%	\$205.26	0.00%	\$205.26	0.00%
6204510000		0.00%	\$202.57	0.00%		0.00%		0.00%	\$202.57	0.00%
5211410000		0.00%	\$201.82	0.00%		0.00%		0.00%	\$201.82	0.00%
4817200000	\$80.43	0.00%	\$72.34	0.00%	\$39.56	0.00%	\$39.56	0.00%	\$201.33	0.00%
8485942800		0.00%	\$198.82	0.00%		0.00%		0.00%	\$198.82	0.00%
402911000	\$138.53	0.00%	\$80.09	0.00%		0.00%		0.00%	\$198.62	0.00%
9489110000	\$198.07	0.00%		0.00%		0.00%		0.00%	\$198.07	0.00%
6107290000		0.00%	\$196.87	0.00%		0.00%		0.00%	\$196.87	0.00%
2801300000		0.00%		0.00%	\$195.38	0.00%	\$195.38	0.00%	\$195.38	0.00%
4008111000	\$29.84	0.00%	\$25.19	0.00%	\$131.72	0.00%	\$131.72	0.00%	\$188.75	0.00%
3925100000		0.00%		0.00%	\$185.49	0.00%	\$185.49	0.00%	\$185.49	0.00%
8533312000		0.00%		0.00%	\$184.81	0.00%	\$184.81	0.00%	\$184.81	0.00%
9005800000		0.00%	\$183.28	0.00%		0.00%		0.00%	\$183.28	0.00%
4002592000		0.00%	\$183.06	0.00%		0.00%		0.00%	\$183.06	0.00%
2008609000	\$57.24	0.00%	\$125.47	0.00%		0.00%		0.00%	\$182.71	0.00%
3505200000	\$180.81	0.00%		0.00%		0.00%		0.00%	\$180.81	0.00%
1206009000		0.00%	\$179.23	0.00%		0.00%		0.00%	\$179.23	0.00%
2922493000		0.00%		0.00%	\$175.24	0.00%	\$175.24	0.00%	\$175.24	0.00%
9030901000		0.00%		0.00%		0.00%		0.00%	\$175.24	0.00%
8214400000	\$174.29	0.00%		0.00%		0.00%		0.00%	\$174.29	0.00%
2005400000		0.00%	\$171.89	0.00%		0.00%		0.00%	\$171.89	0.00%
402291100		0.00%	\$167.35	0.00%	\$170.80	0.00%	\$170.80	0.00%	\$170.80	0.00%
4003000000		0.00%	\$166.51	0.00%		0.00%		0.00%	\$166.51	0.00%
8470908000		0.00%		0.00%	\$164.43	0.00%	\$164.43	0.00%	\$164.43	0.00%
6808000000	\$163.20	0.00%		0.00%		0.00%		0.00%	\$163.20	0.00%
2921421000		0.00%		0.00%	\$163.18	0.00%	\$163.18	0.00%	\$163.18	0.00%
8518291000	\$162.62	0.00%		0.00%		0.00%		0.00%	\$162.62	0.00%
8802990000		0.00%		0.00%	\$161.39	0.00%	\$161.39	0.00%	\$161.39	0.00%
6701000000	\$101.26	0.00%		0.00%	\$59.04	0.00%	\$59.04	0.00%	\$159.30	0.00%
4080000900	\$75.11	0.00%	\$84.10	0.00%		0.00%		0.00%	\$159.21	0.00%
7228100000	\$159.02	0.00%		0.00%		0.00%		0.00%	\$159.02	0.00%
8458990000	\$158.29	0.00%		0.00%		0.00%		0.00%	\$158.29	0.00%
4018980000	\$77.52	0.00%	\$39.74	0.00%	\$39.74	0.00%	\$39.74	0.00%	\$157.00	0.00%
6112180000	\$150.87	0.00%		0.00%	\$5.40	0.00%	\$5.40	0.00%	\$156.27	0.00%
1521102000	\$154.98	0.00%		0.00%		0.00%		0.00%	\$154.98	0.00%
9507100000		0.00%	\$154.30	0.00%		0.00%		0.00%	\$154.30	0.00%
8301500000		0.00%	\$153.98	0.00%		0.00%		0.00%	\$153.98	0.00%
8426310000		0.00%		0.00%	\$152.20	0.00%	\$152.20	0.00%	\$152.20	0.00%
3005101000	\$136.68	0.00%	\$15.13	0.00%		0.00%		0.00%	\$151.81	0.00%
5702310000		0.00%	\$151.52	0.00%		0.00%		0.00%	\$151.52	0.00%
7016100000		0.00%	\$75.79	0.00%	\$73.82	0.00%	\$73.82	0.00%	\$149.61	0.00%
8104300000		0.00%	\$149.39	0.00%		0.00%		0.00%	\$149.39	0.00%
9814100000	\$147.37	0.00%		0.00%		0.00%		0.00%	\$147.37	0.00%
7219800000		0.00%	\$147.08	0.00%		0.00%		0.00%	\$147.08	0.00%
7907001000		0.00%		0.00%	\$147.01	0.00%	\$147.01	0.00%	\$147.01	0.00%
210110000		0.00%	\$38.88	0.00%	\$105.86	0.00%	\$105.86	0.00%	\$145.84	0.00%
1703990000		0.00%	\$103.02	0.00%	\$42.53	0.00%	\$42.53	0.00%	\$145.55	0.00%
7806910000		0.00%		0.00%	\$142.97	0.00%	\$142.97	0.00%	\$142.97	0.00%
9013200000		0.00%		0.00%	\$140.57	0.00%	\$140.57	0.00%	\$140.57	0.00%
3917210000	\$113.90	0.00%	\$24.20	0.00%		0.00%		0.00%	\$138.10	0.00%
8511101000	\$137.33	0.00%		0.00%		0.00%		0.00%	\$137.33	0.00%
2208203000	\$10.33	0.00%		0.00%	\$126.52	0.00%	\$126.52	0.00%	\$136.85	0.00%
8109110000		0.00%	\$136.23	0.00%		0.00%		0.00%	\$136.23	0.00%
5210210000		0.00%		0.00%	\$134.43	0.00%	\$134.43	0.00%	\$134.43	0.00%
5803900000	\$133.55	0.00%		0.00%		0.00%		0.00%	\$133.55	0.00%
5210480000		0.00%		0.00%	\$130.43	0.00%	\$130.43	0.00%	\$130.43	0.00%
2829980000		0.00%		0.00%	\$129.58	0.00%	\$129.58	0.00%	\$129.58	0.00%
9021900000		0.00%	\$21.50	0.00%	\$105.46	0.00%	\$105.46	0.00%	\$126.86	0.00%
3005802000	\$126.75	0.00%		0.00%		0.00%		0.00%	\$126.75	0.00%
808201000		0.00%	\$125.92	0.00%		0.00%		0.00%	\$125.92	0.00%
9031809100		0.00%	\$125.89	0.00%		0.00%		0.00%	\$125.89	0.00%
3904500000		0.00%		0.00%	\$123.53	0.00%	\$123.53	0.00%	\$123.53	0.00%
8506401000		0.00%	\$122.50	0.00%		0.00%		0.00%	\$122.50	0.00%
3824100000		0.00%	\$121.34	0.00%		0.00%		0.00%	\$121.34	0.00%
8429400000		0.00%		0.00%	\$121.10	0.00%	\$121.10	0.00%	\$121.10	0.00%
904110000	\$120.73	0.00%		0.00%		0.00%		0.00%	\$120.73	0.00%
1702904000	\$80.04	0.00%	\$59.52	0.00%		0.00%		0.00%	\$119.56	0.00%
8305108000	\$118.51	0.00%		0.00%		0.00%		0.00%	\$118.51	0.00%
4403990000		0.00%	\$98.68	0.00%	\$20.11	0.00%	\$20.11	0.00%	\$118.79	0.00%
8305200000		0.00%	\$64.20	0.00%	\$52.22	0.00%	\$52.22	0.00%	\$116.42	0.00%
1401800000		0.00%		0.00%	\$115.91	0.00%	\$115.91	0.00%	\$115.91	0.00%
2008300000	\$115.38	0.00%		0.00%		0.00%		0.00%	\$115.38	0.00%
8508108100		0.00%	\$73.92	0.00%	\$40.77	0.00%	\$40.77	0.00%	\$114.69	0.00%
9008300000		0.00%		0.00%	\$114.34	0.00%	\$114.34	0.00%	\$114.34	0.00%
6208220000	\$112.88	0.00%		0.00%		0.00%		0.00%	\$112.88	0.00%
4504100000		0.00%	\$112.27	0.00%		0.00%		0.00%	\$112.27	0.00%
4810111000		0.00%	\$111.16	0.00%		0.00%		0.00%	\$111.16	0.00%
1105100000		0.00%		0.00%	\$109.87	0.00%	\$109.87	0.00%	\$109.87	0.00%
2914221000	\$109.87	0.00%		0.00%		0.00%		0.00%	\$109.87	0.00%
9808301000		0.00%		0.00%	\$108.84	0.00%	\$108.84	0.00%	\$108.84	0.00%
8520200000		0.00%	\$80.90	0.00%	\$45.62	0.00%	\$45.62	0.00%	\$106.52	0.00%
9114100000		0.00%	\$106.10	0.00%		0.00%		0.00%	\$106.10	0.00%
4503100000		0.00%		0.00%	\$105.83	0.00%	\$105.83	0.00%	\$105.83	0.00%
7805280000		0.00%		0.00%	\$104.77	0.00%	\$104.77	0.00%	\$104.77	0.00%
5003900000		0.00%		0.00%	\$104.74	0.00%	\$104.74	0.00%	\$104.74	0.00%
7108911000	\$104.73	0.00%		0.00%		0.00%		0.00%	\$104.73	0.00%
2842908000	\$84.31	0.00%	\$38.91	0.00%	\$103.22	0.00%	\$103.22	0.00%	\$103.22	0.00%
4823906000		0.00%	\$84.08	0.00%	\$18.25	0.00%	\$18.25	0.00%	\$102.33	0.00%
4411190000		0.00%		0.00%	\$100.90	0.00%	\$100.90	0.00%	\$100.90	0.00%
9507901000		0.00%	\$99.88	0.00%		0.00%		0.00%	\$99.88	0.00%
9513101000	\$94.39	0.00%		0.00%	\$5.38	0.00%	\$5.38	0.00%	\$98.75	0.00%
3804008000	\$96.50	0.00%		0.00%		0.00%		0.00%	\$96.50	0.00%
2001200000	\$96.08	0.00%		0.00%		0.00%		0.00%	\$96.08	0.00%
8479883000		0.00%	\$94.37	0.00%		0.00%		0.00%	\$94.37	0.00%
8202200000		0.00%		0.00%	\$94.05	0.00%	\$94.05	0.00%	\$94.05	0.00%
9208100000		0.00%		0.00%	\$93.88	0.00%	\$93.88	0.00%	\$93.88	0.00%
4823909200		0.00%	\$93.65	0.00%		0.00%		0.00%	\$93.65	0.00%
3702910000	\$93.21	0.00%		0.00%		0.00%		0.00%	\$93.21	0.00%
712300000	\$30.84	0.00%	\$81.90	0.00%		0.00%		0.00%	\$92.84	0.00%
810990000		0.00%	\$90.90	0.00%		0.00%		0.00%	\$90.90	0.00%
8112390000		0.00%	\$79.86	0.00%		0.00%		0.00%	\$89.53	0.00%
5210220000		0.00%		0.00%	\$88.80	0.00%	\$88.80	0.00%	\$88.80	0.00%
2914690000		0.00%		0.00%	\$84.79	0.00%	\$84.79	0.00%	\$84.79	0.00%
1702903000		0.00%	\$83.51	0.00%		0.00%		0.00%	\$83.51	0.00%
7319800000		0.00%		0.00%	\$82					



402991000	\$59.54	0.00%		0.00%		0.00%	\$59.54	0.00%
430400000	\$58.49	0.00%		0.00%		0.00%	\$58.49	0.00%
2907112000		0.00%	\$57.64	0.00%		0.00%	\$57.64	0.00%
9808000082		0.00%	\$57.14	0.00%		0.00%	\$57.14	0.00%
7414900000	\$57.09	0.00%		0.00%		0.00%	\$57.09	0.00%
6406100000		0.00%		0.00%	\$54.42	0.00%	\$54.42	0.00%
902300000		0.00%	\$53.30	0.00%		0.00%	\$53.30	0.00%
9305290000	\$52.87	0.00%		0.00%		0.00%	\$52.87	0.00%
5511200000		0.00%	\$52.03	0.00%		0.00%	\$52.03	0.00%
5910920000	\$29.61	0.00%	\$21.37	0.00%		0.00%	\$50.98	0.00%
2208904200	\$49.70	0.00%		0.00%		0.00%	\$49.70	0.00%
5407719000		0.00%		0.00%	\$46.50	0.00%	\$46.50	0.00%
805100000		0.00%	\$45.70	0.00%		0.00%	\$45.70	0.00%
8607190000		0.00%	\$44.64	0.00%		0.00%	\$44.64	0.00%
9507901000		0.00%	\$44.32	0.00%		0.00%	\$44.32	0.00%
4002892000		0.00%		0.00%	\$43.59	0.00%	\$43.59	0.00%
8510202000		0.00%		0.00%	\$43.00	0.00%	\$43.00	0.00%
6802000000		0.00%	\$40.51	0.00%		0.00%	\$40.51	0.00%
8815200000		0.00%	\$40.35	0.00%		0.00%	\$40.35	0.00%
8416201000		0.00%		0.00%		0.00%	\$40.13	0.00%
5309210000	\$40.13	0.00%		0.00%		0.00%	\$40.13	0.00%
4417090000		0.00%	\$39.31	0.00%		0.00%	\$39.31	0.00%
8405508010		0.00%	\$38.00	0.00%		0.00%	\$38.00	0.00%
2921428000		0.00%		0.00%	\$38.00	0.00%	\$38.00	0.00%
6503000000		0.00%	\$37.54	0.00%		0.00%	\$37.54	0.00%
8423899000		0.00%	\$36.70	0.00%		0.00%	\$36.70	0.00%
8452300000		0.00%	\$35.84	0.00%		0.00%	\$35.84	0.00%
9114300000		0.00%	\$35.09	0.00%		0.00%	\$35.09	0.00%
7417000000		0.00%	\$34.48	0.00%		0.00%	\$34.48	0.00%
7318120000		0.00%	\$33.99	0.00%		0.00%	\$33.99	0.00%
4001100000	\$32.14	0.00%		0.00%		0.00%	\$32.14	0.00%
5908001000		0.00%	\$32.28	0.00%		0.00%	\$32.28	0.00%
9008610000		0.00%	\$32.72	0.00%		0.00%	\$32.72	0.00%
8403900000		0.00%		0.00%	\$32.29	0.00%	\$32.29	0.00%
8205680800		0.00%		0.00%		0.00%	\$32.14	0.00%
7222400000		0.00%	\$32.12	0.00%		0.00%	\$32.12	0.00%
9507300000		0.00%		0.00%	\$31.80	0.00%	\$31.80	0.00%
7003200000		0.00%		0.00%	\$29.63	0.00%	\$29.63	0.00%
7805000000		0.00%		0.00%	\$28.46	0.00%	\$28.46	0.00%
6803000000		0.00%	\$28.36	0.00%		0.00%	\$28.36	0.00%
707000000	\$28.25	0.00%		0.00%		0.00%	\$28.25	0.00%
1602200000	\$27.68	0.00%		0.00%		0.00%	\$27.68	0.00%
1904300000	\$27.68	0.00%		0.00%		0.00%	\$27.68	0.00%
1106309000	\$27.44	0.00%		0.00%		0.00%	\$27.44	0.00%
3206303000	\$27.05	0.00%		0.00%		0.00%	\$27.05	0.00%
8805100000		0.00%		0.00%	\$26.84	0.00%	\$26.84	0.00%
4016958000		0.00%		0.00%	\$26.55	0.00%	\$26.55	0.00%
709510000		0.00%		0.00%	\$26.24	0.00%	\$26.24	0.00%
3804100000	\$25.63	0.00%		0.00%		0.00%	\$25.63	0.00%
8212200000		0.00%		0.00%	\$25.30	0.00%	\$25.30	0.00%
910200000	\$25.24	0.00%		0.00%		0.00%	\$25.24	0.00%
3003200000		0.00%	\$23.55	0.00%		0.00%	\$23.55	0.00%
5802190000		0.00%		0.00%	\$23.37	0.00%	\$23.37	0.00%
2528900000	\$23.20	0.00%		0.00%		0.00%	\$23.20	0.00%
2523290000		0.00%	\$22.90	0.00%		0.00%	\$22.90	0.00%
8802100000		0.00%	\$22.33	0.00%		0.00%	\$22.33	0.00%
1202200000	\$22.08	0.00%		0.00%		0.00%	\$22.08	0.00%
4417001000		0.00%	\$22.03	0.00%		0.00%	\$22.03	0.00%
4411100000		0.00%	\$21.89	0.00%		0.00%	\$21.89	0.00%
2915296000		0.00%		0.00%	\$21.73	0.00%	\$21.73	0.00%
904120000		0.00%		0.00%	\$21.12	0.00%	\$21.12	0.00%
305689000	\$20.88	0.00%		0.00%		0.00%	\$20.88	0.00%
302890000	\$19.61	0.00%		0.00%		0.00%	\$19.61	0.00%
8510908000		0.00%		0.00%	\$19.12	0.00%	\$19.12	0.00%
3818000000		0.00%	\$18.88	0.00%		0.00%	\$18.88	0.00%
8476890000		0.00%		0.00%	\$18.18	0.00%	\$18.18	0.00%
3823190000		0.00%	\$17.38	0.00%		0.00%	\$17.38	0.00%
2905430000	\$14.69	0.00%		0.00%		0.00%	\$14.69	0.00%
9463108000		0.00%	\$14.51	0.00%		0.00%	\$14.51	0.00%
853402000		0.00%	\$3.76	0.00%		0.00%	\$3.76	0.00%
5807410000		0.00%		0.00%	\$10.00	0.00%	\$10.00	0.00%
8462292000		0.00%		0.00%	\$12.76	0.00%	\$12.76	0.00%
8115120000		0.00%		0.00%	\$12.76	0.00%	\$12.76	0.00%
8607300000		0.00%		0.00%	\$12.50	0.00%	\$12.50	0.00%
9010490000		0.00%	\$12.34	0.00%		0.00%	\$12.34	0.00%
505800000		0.00%		0.00%	\$12.34	0.00%	\$12.34	0.00%
4811311000		0.00%	\$11.71	0.00%		0.00%	\$11.71	0.00%
8546200000		0.00%		0.00%	\$11.22	0.00%	\$11.22	0.00%
9401901000		0.00%		0.00%	\$10.99	0.00%	\$10.99	0.00%
8524521000	\$10.53	0.00%		0.00%		0.00%	\$10.53	0.00%
8449090000		0.00%		0.00%	\$10.31	0.00%	\$10.31	0.00%
8524511000		0.00%	\$9.68	0.00%		0.00%	\$9.68	0.00%
8207600000		0.00%		0.00%	\$9.63	0.00%	\$9.63	0.00%
7408190000		0.00%		0.00%	\$9.56	0.00%	\$9.56	0.00%
7222110000		0.00%		0.00%	\$8.95	0.00%	\$8.95	0.00%
7015900000		0.00%		0.00%	\$8.83	0.00%	\$8.83	0.00%
2715001000		0.00%	\$7.32	0.00%		0.00%	\$7.32	0.00%
909300000	\$6.72	0.00%		0.00%		0.00%	\$6.72	0.00%
9021192000	\$6.69	0.00%		0.00%		0.00%	\$6.69	0.00%
7013320000	\$5.98	0.00%		0.00%		0.00%	\$5.98	0.00%
1802310000		0.00%	\$5.83	0.00%		0.00%	\$5.83	0.00%
280900000		0.00%		0.00%	\$5.33	0.00%	\$5.33	0.00%
4402000000		0.00%	\$5.23	0.00%		0.00%	\$5.23	0.00%
401300000	\$4.70	0.00%		0.00%		0.00%	\$4.70	0.00%
2932999000	\$4.10	0.00%		0.00%		0.00%	\$4.10	0.00%
8523200000		0.00%	\$4.10	0.00%		0.00%	\$4.10	0.00%
9506390000	\$3.04	0.00%	\$0.64	0.00%		0.00%	\$3.68	0.00%
8903101000		0.00%	\$3.00	0.00%		0.00%	\$3.00	0.00%
4111000000	\$1.36	0.00%		0.00%		0.00%	\$1.36	0.00%
1209911000		0.00%	\$0.34	0.00%		0.00%	\$0.34	0.00%
5112191000		0.00%		0.00%	\$0.03	0.00%	\$0.03	0.00%
8905900000	\$0.00	0.00%		0.00%		0.00%	\$0.00	0.00%
Total general	\$619,276,024.50	100.00%	\$905,103,112.10	100.00%	\$1,637,673,803.64	100.00%	\$3,182,052,940.24	100.00%