

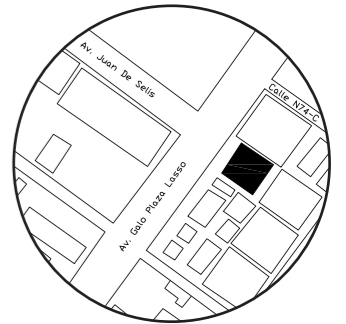

FACULTAD DE ARQUITECTURA  
Y DISEÑO

ESCUELA DE ARQUITECTURA  
INTERIOR

UBICACIÓN DEL PROYECTO:



TRABAJO DE CARRERA

PROPUESTA INTERIORISTA DE SERVICIOS  
EXEQUIALES Y COMPLEMENTARIOS DEL  
MEMORIAL INTERNATIONAL

AUTOR:

TIFANNY BETSABE  
CILIO. P

CONTENIDO:

INDICE

ASESOR:

ARQ. GUSTAVO VALENCIA

Escala:

1:100

Fecha:

2019

Lámina:

-

17.1 Fachada: Posterior, Lateral derecho..... 28

17.2 Fachada: Frontal, Lateral izquierdo..... 29

18.1 Axonometría Planta baja..... 30

18.2 Axonometría Planta alta..... 31

19.1 Detalles constructivos..... 32

19.2 Detalles constructivos..... 33

19.3 Detalles constructivos..... **34**

20.1 Render..... 36

20.2 Render..... 43

*Planos Interioristas.*

1.1 Moodboard..... 1

2.1 Esquema cromatico..... 2

3.1 Catalogo de pisos..... 3

4.1 Planta de pisos..... 4

5.1 Detalles de pisos ..... 5

6.1 Catalogo de paredes..... 6

7.1 Planta de paredes..... 7

8.1 Catalogo de cielo raso ..... 8

9.1 Planta de cielo raso..... 9

10.1 Cortes interiores..... 10

11.1 Detalles de cielo raso..... 11

12.1 Catalogo de iluminación..... 12

13.1 Catalogo de mobiliario..... **13**

14.1 Planta de mobiliario..... 14

15.1 Muebles emblematicos ..... 15

16.1 Catalogo de textiles ..... 16

17.1 Catalogo de vegetación ..... 17

18.1 Planta de vegetación..... 18

19.1 Señaletica..... 19

*Planos Tecnicos.*

1.1 Planos instalaciones hidrosanitarias ..... 1-6

2.1 Planos instalaciones electrica ..... 6-8

3.1 Planos Voz y Datos..... 9

4.1 Planos sistema contraincendios..... 10

5.1 Planos de ventilación..... 11

6.1 Presupuesto final..... 12-15



FACULTAD DE ARQUITECTURA  
Y DISEÑO

ESCUELA DE ARQUITECTURA  
INTERIOR

UBICACIÓN DEL PROYECTO:

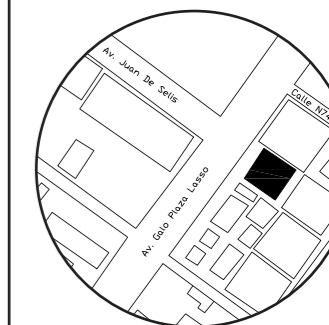

TRABAJO DE CARRERA

PROPUESTA INTERIORISTA DE SERVICIOS  
EXEQUIALES Y COMPLEMENTARIOS DEL  
MEMORIAL INTERNATIONAL

AUTOR:

TIFANNY BETSABE  
CILIO. P

CONTENIDO:

INDICE

ASESOR:

ARQ. GUSTAVO VALENCIA

Escala:

1:100

Fecha:

2019

Lámina:

-

# MEMORIA GRÁFICA DE DISEÑO

## TEMA:

El proyecto de titulación plantea la propuesta interior de servicios exequiales y complementarios del Memorial International.

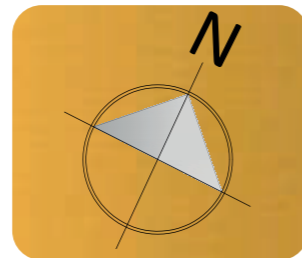

## UBICACIÓN:

La instalación se encuentra ubicada en la calle Galo Plaza Lasso y Juan de Selis, en el sector de Carcelen.



1 Terminal terentre Carcelen



2 PETROECUADOR



3 Proveedores Vinueza



4 Corporación AZENDE



## ACCESIBILIDAD:

Para el ingreso al establecimiento, existen varias líneas de autobuses que realizan sus paradas en la calle principal. Se puede ingresar en auto, bus público o de forma peatonal.

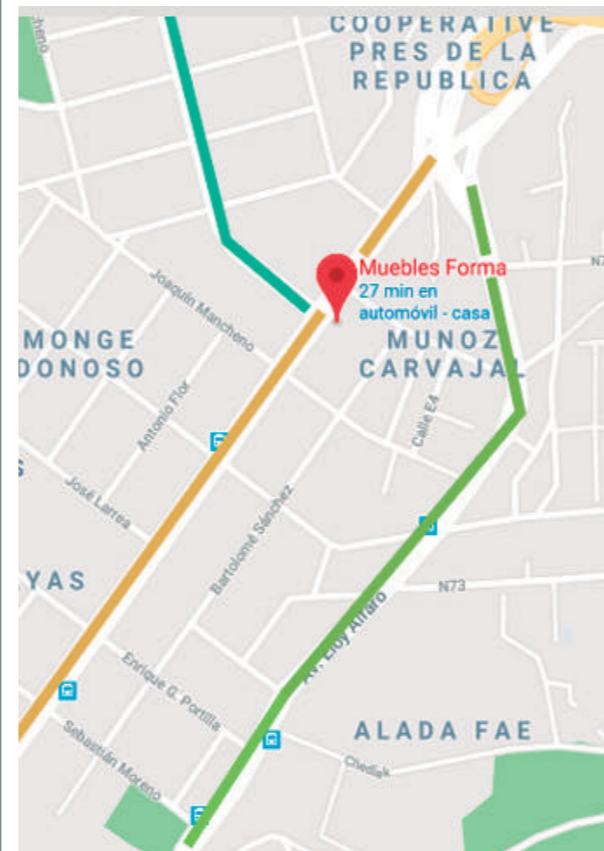

- Av. Galo Plazo Lasso
- Av. Eloy Alfaro
- Av. Juan de Selis

## TRANSPORTE:

Para el ingreso al predio se encuentran disponibles actualmente 3 líneas de buses, partiendo desde la estación de la Rio Coca.

1. Llano Grande Eloy Alfaro



2. Zabala Av Galo Plaza Lasso



3. Guadalajara Eloy Alfaro



## JUSTIFICACIÓN:

El despedir a un ser amado, es una realidad de la que el ser humano sabe desde que toma conciencia de su propia temporalidad. La pérdida de una persona genera un proceso de duelo que es real y emocional para familiares y amigos, los cuales necesitan un espacio físico que ayude a compartir el dolor y despedida de sus relacionados. El homenaje de pérdida permite a los relacionados reunirse para compartir el dolor de los familiares más afectados, muchas veces el tener un lugar idóneo ayuda a sobrellevar la pérdida mientras se honra la memoria de su ser querido.



FACULTAD DE ARQUITECTURA Y DISEÑO

ESCUELA DE ARQUITECTURA INTERIOR

## UBICACIÓN DEL PROYECTO:

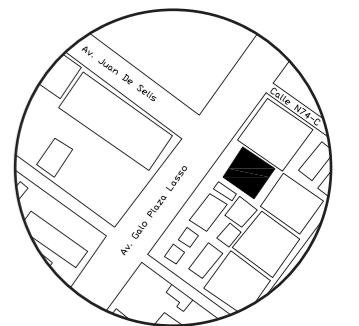

## TRABAJO DE CARRERA

PROPUESTA INTERIORISTA DE SERVICIOS EXEQUIALES Y COMPLEMENTARIOS DEL MEMORIAL INTERNATIONAL

## AUTOR:

TIFANNY BETSABE CILIO. P

## CONTENIDO:

MEMORIA GRÁFICA DE DISEÑO

## ASESOR:

ARQ. GUSTAVO VALENCIA

## Escala:

S.E

## Fecha:

2019











## Lámina:

1

# MEMORIA GRÁFICA DE DISEÑO-ORGANIZACIÓN FUNCIONAL

## PLANTA BAJA







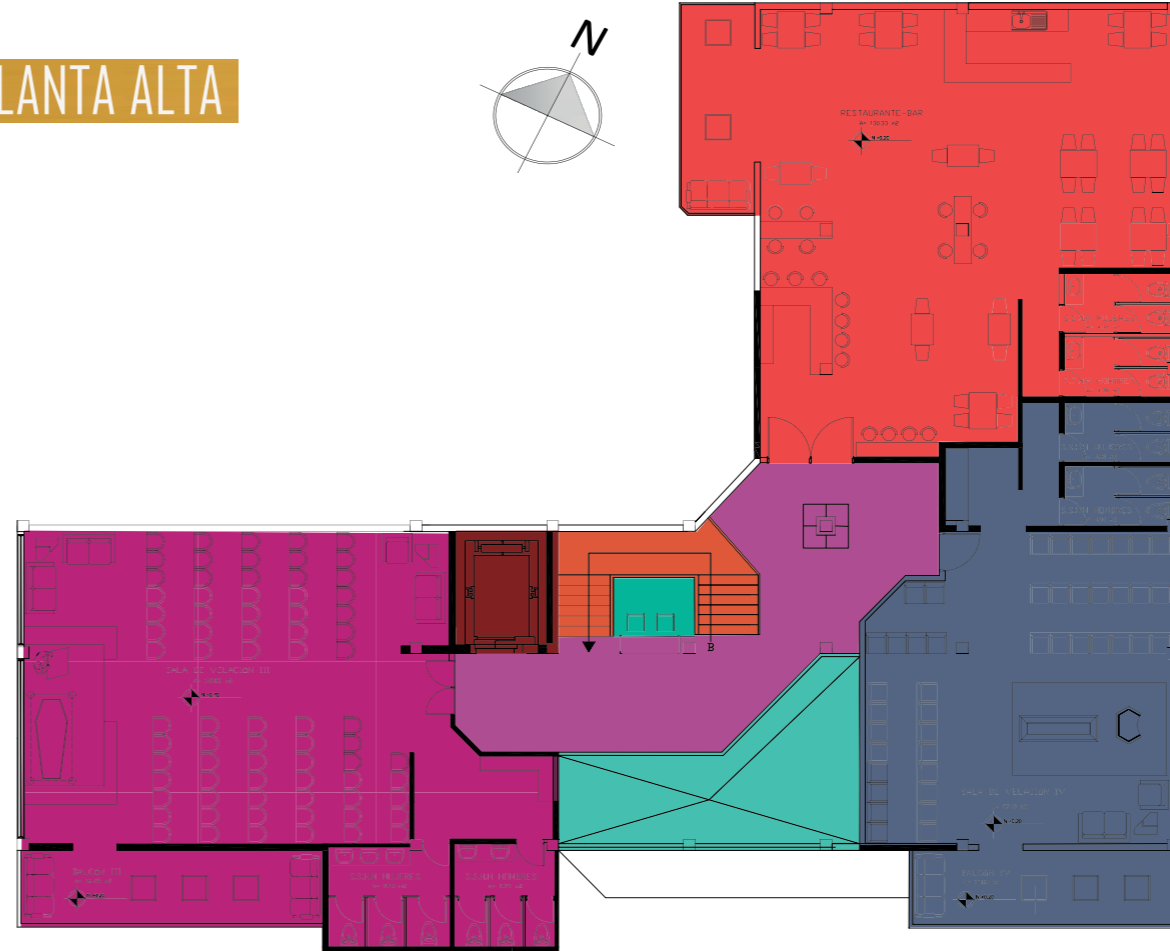

- |   |  |
|---|--|
|  Hall de ingreso-Arreglos florales |  Sala de velación II    |
|  Administración                    |  Counter de Información |
|  Capilla Multiconfesional          |  Gradas                 |
|  Farmacia                          |  Ascensor               |
|  Sala de velación I                |  Circulación            |

La propuesta interiorista de servicios exequiales del Memorial sucursal panamericana se encontrará ubicada al norte de la ciudad de Quito.

El proyecto tiene un terreno con un área de 1057,15 m<sup>2</sup>, de los cuales 441,76 m<sup>2</sup> son parte de la instalación cubierta que se ubica en la parte posterior de la edificación, en la parte principal del predio se encuentra los parqueaderos que tiene un área de 297,69m<sup>2</sup>. Para el proyecto se utilizará un área total de 1.400m<sup>2</sup>.

## PLANTA ALTA



- |  |   |
|--|---|
|  Sala de velación III |  Gradas      |
|  Sala de velación IV  |  Ascensor    |
|  Cafetería-Bar        |  Circulación |



FACULTAD DE ARQUITECTURA Y DISEÑO

ESCUELA DE ARQUITECTURA INTERIOR

UBICACIÓN DEL PROYECTO:

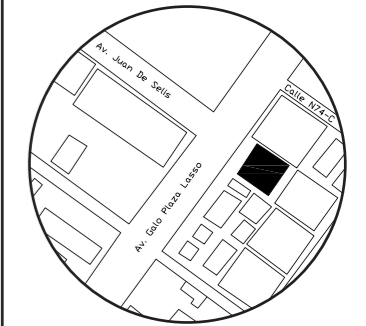

TRABAJO DE CARRERA

PROPUESTA INTERIORISTA DE SERVICIOS EXEQUIALES Y COMPLEMENTARIOS DEL MEMORIAL INTERNACIONAL

AUTOR:

TIFANNY BETSABE CILIO. P

CONTENIDO:

MEMORIA GRÁFICA DE DISEÑO PARTIDO ARQUITECTÓNICO

ASESOR:

ARQ. GUSTAVO VALENCIA

Escala:

S.E

Fecha:

2019

Lámina:

2

# MEMORIA GRÁFICA DE DISEÑO

DIZO-P



"El color favorito de lo acogedor, lo corriente y necio. se considera el color de lo feo y antipático, pereza, necesidad, acogedor, de lo corriente y anticuado, el color de los sabores fuertes e intensos, de la materia robusta, de los pobres. El color del secreto amor, el ideal de la belleza bronceada."

"El color favorito de la diversión, del budismo. Exótico y llamativo pero subestimado, quizás tiene un papel secundario en nuestro pensamiento, alerta nuestra percepción."

"El color favorito del dinero, lujo..."

"Es el color de lo confiable, maduro e inteligente. El gris es cualquiera de los puntos de luminosidad media entre la máxima luz (blanco) y la luz nula (negro)."

"El color preferido, el color en la simpatía, la armonía y la fidelidad, pese a ser frío y distante, el color femenino y de las virtudes espirituales."

"El color favorito de la fertilidad, de la esperanza y de la burguesía. El verde es la quinta esencia de la naturaleza, es una ideología un estilo de vida, es conciencia de medioambiente, amor a la naturaleza y al mismo tiempo es el color del rechazo de la sociedad dominada por la tecnología."

## JUSTIFICACIÓN:

La selección del esquema cromático se debe a la idea, en el cual el ser humano cumple un siglo de vida y al finalizar este siglo regresa a ser parte de un todo es decir la naturaleza, por esta razón los colores de fondo serán colores que representen a los elementos naturales, y para mantener la elegancia y sobriedad que amerita el lugar, se colocara tonos dorados.

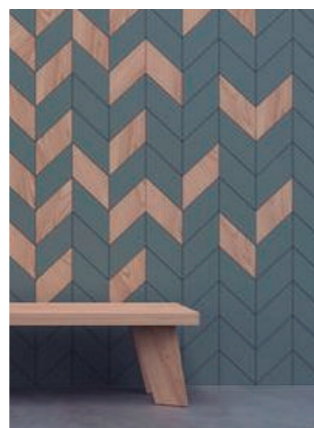
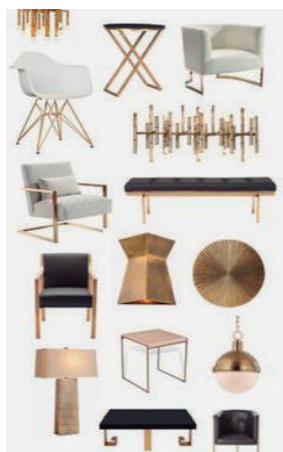

## CONCEPTO

El proyecto ira direccionado a la idea de elegante y sobrio la cual fue manifestado por los usuarios manifestado en las entrevistas anteriormente realizadas. Para lograr la idea de elegante y sobrio, el proyecto ira por el estilo Art Deco, el cual se verá reflejado en los acabados, colores y texturas.

Para la distribución de áreas establecidas en el proyecto se tomara de fondo las líneas rectas y a 45\* generando espacios funcionales.

Tanto las texturas como Pantone será escogidos en los tonos base del concepto sin perder la elegancia y sobriedad el cual fue resultado de las encuestas anteriormente realizadas.



El mobiliario será de formas rectas. Al igual que diseño de cielo raso y de paredes falsas que se encontrara en el proyecto.

Los colores de fondo serán colores que representen a los elementos de la naturaleza, los cuales irán de la mano con el concepto



FACULTAD DE ARQUITECTURA Y DISEÑO

ESCUELA DE ARQUITECTURA INTERIOR

UBICACIÓN DEL PROYECTO:

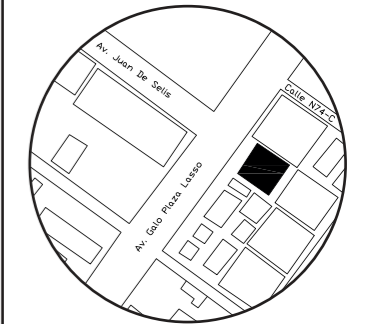

TRABAJO DE CARRERA

PROPUESTA INTERIORISTA DE SERVICIOS EXEQUIALES Y COMPLEMENTARIOS DEL MEMORIAL INTERNACIONAL

AUTOR:

TIFANNY BETSABE CILIO. P

CONTENIDO:

MEMORIA GRÁFICA DE DISRÑO CONCEPTO

ASESOR:

ARQ. GUSTAVO VALENCIA

Escala:

S.E

Fecha:

2019

Lámina:

3



# PLANO DE INTERVENCIÓN

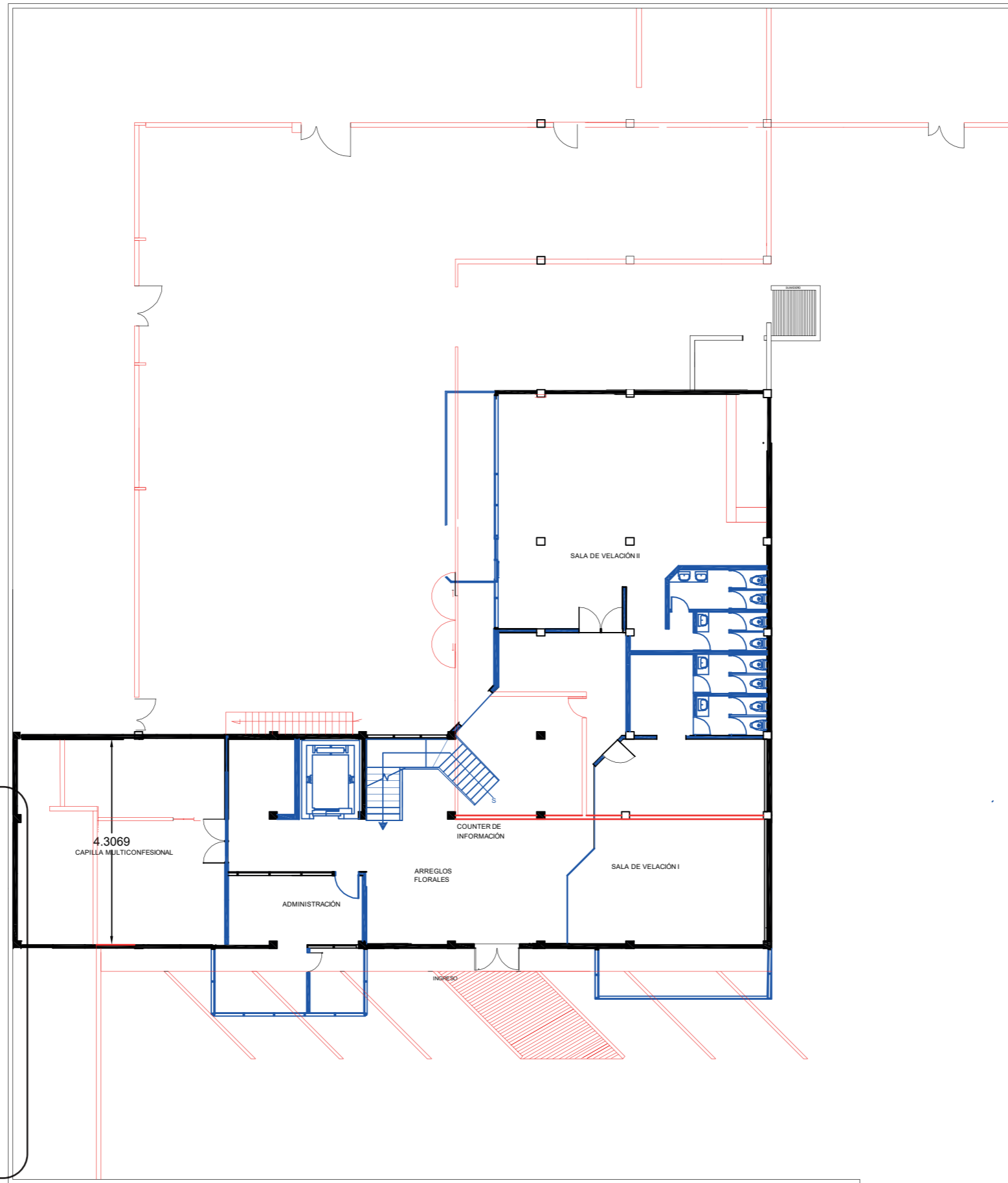
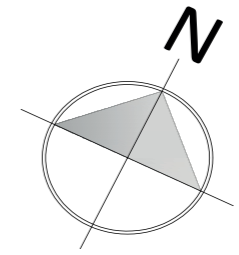

PLANTA BAJA  
ESCI:200

**SIMBOLOGÍA**

- LO QUE SE CONSTRUYE
- LO QUE SE DERROCA
- LO QUE SE MANTIENE



FACULTAD DE ARQUITECTURA  
Y DISEÑO

ESCUELA DE ARQUITECTURA  
INTERIOR

UBICACIÓN DEL PROYECTO:

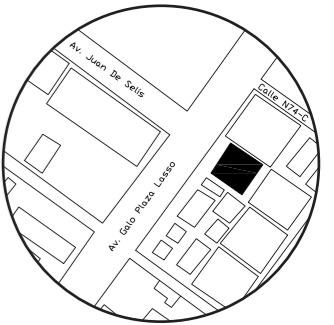

TRABAJO DE CARRERA

PROPUESTA INTERIORISTA DE SERVICIOS  
EXEQUIALES Y COMPLEMENTARIOS DEL  
MEMORIAL INTERNATIONAL

AUTOR:

TIFANNY BETSABE  
CILIO. P

CONTENIDO:

PLANO DE INTERVENCIÓN

ASESOR:

ARQ. GUSTAVO VALENCIA

Escala:

1:200

Fecha:

2019

Lámina:

5

# PLANO DE INTERVENCIÓN

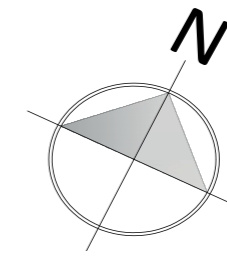
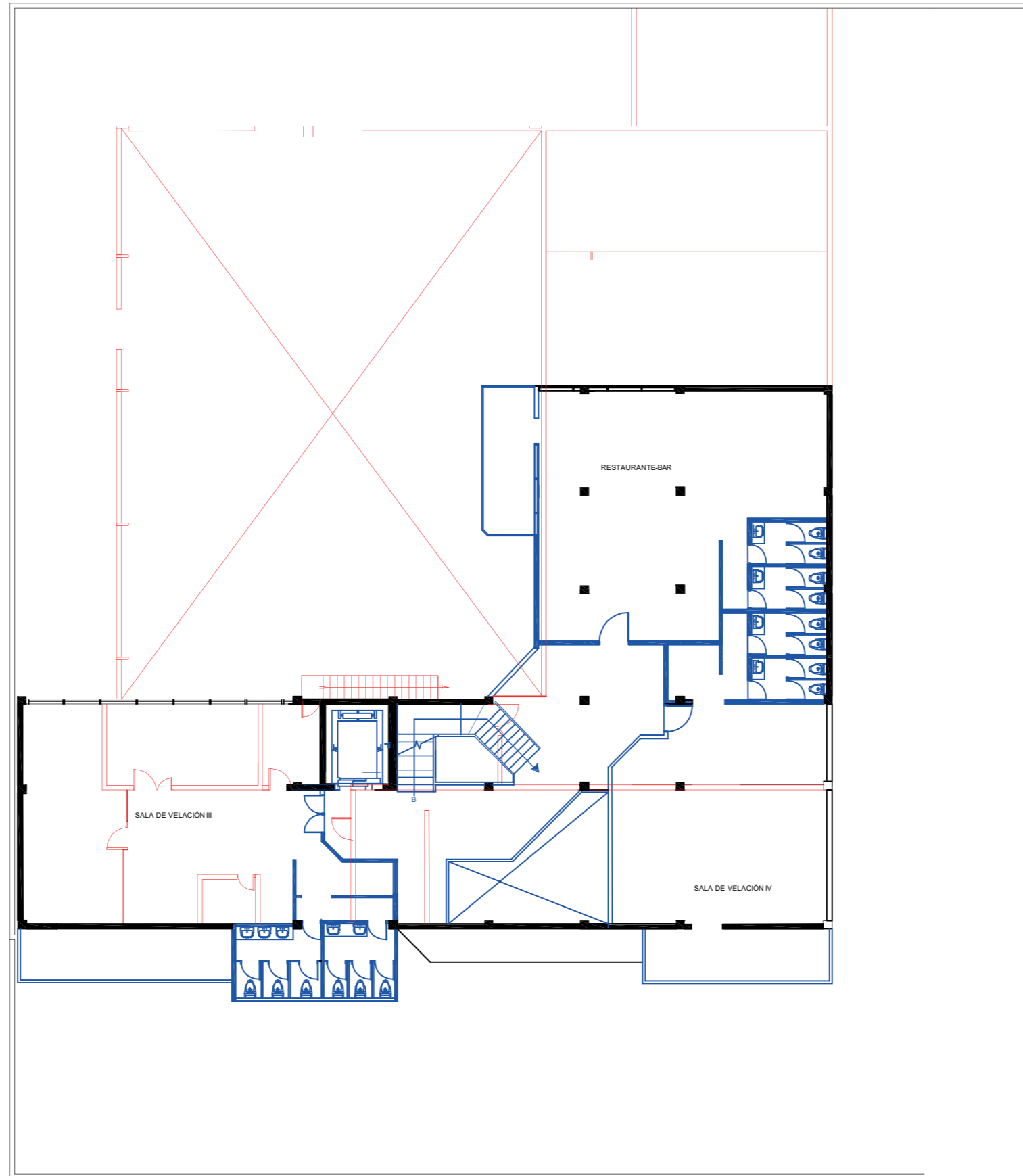

## SIMBOLOGÍA

-  LO QUE SE CONSTRUYE
-  LO QUE SE DERROCA
-  LO QUE SE MANTIENE

PRIMER PISO  
ESCI:200



FACULTAD DE ARQUITECTURA  
Y DISEÑO

ESCUELA DE ARQUITECTURA  
INTERIOR

UBICACIÓN DEL PROYECTO:

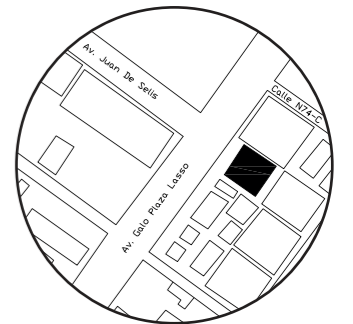

TRABAJO DE CARRERA

PROPUESTA INTERIORISTA DE SERVICIOS  
EXEQUIALES Y COMPLEMENTARIOS DEL  
MEMORIAL INTERNACIONAL

AUTOR:

TIFANNY BETSABE  
CILIO. P

CONTENIDO:

PLANO DE INTERVENCIÓN

ASESOR:

ARQ. GUSTAVO VALENCIA

Escala:

1:200

Fecha:

2019

Lámina:

6



# CUADRO DE ÁREAS



FACULTAD DE ARQUITECTURA  
Y DISEÑO

ESCUELA DE ARQUITECTURA  
INTERIOR

**PROYECTO:** PROPUESTA INTERIORISTA DE SERVICIOS EXEQUIALES Y COMPLEMENTARIOS DEL MEMORIAL INTERNATIONAL  
**CUADRO DE ÁREAS**

**PROPIETARIO:** DE LA PAZ CALISTO FRANCISCO JOSE ALEJANDRO **IRC:** 39435 **FECHA:** JUNIO 2019  
**EMPRESA MUEBLES FORMA**  
**CLAVE CATASTRAL:** 13308 07 002 000 000 000 **No. PREDIO:** 39435 13/6/2019 **ZONA ADMINISTRATIVA:** ADMINISTRACIÓN ZANAL LA DELICIA **PARROQUIA:** PONCEANO  
**ZONIFICACION:** CHC-D304-80 **ÁREA DE TERRENO SEGUN IRM:** 2414,73 m2 **NUMERO DE UNIDADES:** 1  
**ÁREA DE CONSTRUCCIÓN ABIERTA:** 0,00 m2 **USO PRINCIPAL:** R2 (OFOCINA-TALLER)  
**ÁREA BRUTA TOTAL DE COSTRUCCIÓ:** 2414,73 m2

UBICACIÓN DEL PROYECTO:

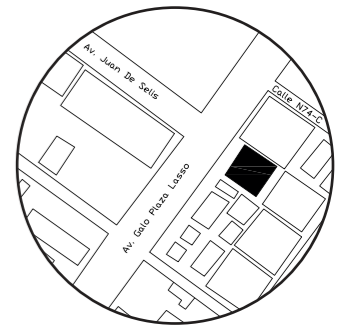

TRABAJO DE CARRERA

PROPUESTA INTERIORISTA DE SERVICIOS  
EXEQUIALES Y COMPLEMENTARIOS DEL  
MEMORIAL INTERNATIONAL

AUTOR:

TIFANNY BETSABE  
CILIO. P

CONTENIDO:

CUADRO DE ÁREAS

ASESOR:

ARQ. GUSTAVO VALENCIA

Escala:

S.E

Fecha:

2019

Lámina:

7

| PISO             | NIVEL | USOS                     | Nº.       | AREA UTIL O COMPUTABLE m2 | AREA NO COMPUTABLE (ANC) |            | AREA BRUTA TOTAL m2 |
|------------------|-------|--------------------------|-----------|---------------------------|--------------------------|------------|---------------------|
|                  |       |                          | UNIDADES  |                           | CONSTRUIDA m2            | ABIERTA m2 |                     |
| PLANTA BAJA      | 0,20  | HALL DE INGRESO          | 1         | 19,00                     |                          |            | 19,00               |
|                  | 0,20  | FLORISTERIA              | 1         | 10,00                     |                          |            | 10,00               |
|                  | 0,20  | CAUNER DE INFORMACIÓN    | 1         | 4,53                      |                          |            | 4,53                |
|                  | 0,20  | PASILLO                  | 1         |                           | 98,22                    |            | 98,22               |
|                  | 0,20  | ADMINISTRACIÓN           | 1         | 35,25                     |                          |            | 35,25               |
|                  | 0,20  | FARMACIA-LOCAL COMERCIAL | 1         | 9,00                      |                          |            | 9,00                |
|                  | 0,20  | CAPILLA MULTICONFESIONAL | 1         | 73,63                     |                          |            | 73,63               |
|                  | 0,20  | SALA DE VELACIÓN I       | 1         | 100,43                    |                          |            | 100,43              |
| PLANTA ALTA      | 0,20  | SALA DE VELACIÓN II      | 1         | 126,42                    |                          |            | 126,42              |
|                  | 3,70  | PASILLO                  | 1         |                           | 47,52                    |            | 47,52               |
|                  | 3,70  | SALA DE VELACIÓN III     | 1         | 107,10                    |                          |            | 107,10              |
|                  | 3,70  | BALCON SALA III          | 1         |                           | 17,47                    |            | 17,47               |
|                  | 3,70  | SALA DE VELACIÓN IV      | 1         | 100,43                    |                          |            | 100,43              |
|                  | 3,70  | BALCON SALA IV           | 1         |                           | 15,66                    |            | 15,66               |
|                  | 3,70  | CAFETERÍA-BAR            | 1         | 128,31                    |                          |            | 128,31              |
|                  | 3,70  | BALCON CAFETERÍA-BAR     | 1         |                           | 13,86                    |            | 13,86               |
| <b>SUB-TOTAL</b> |       |                          | <b>16</b> | <b>714,10</b>             | <b>192,73</b>            | <b>-</b>   | <b>906,83</b>       |
| <b>TOTAL</b>     |       |                          |           |                           |                          |            |                     |

# PLANO ARQUITECTÓNICO

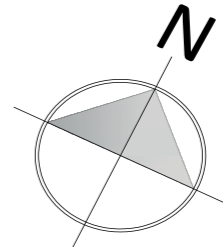
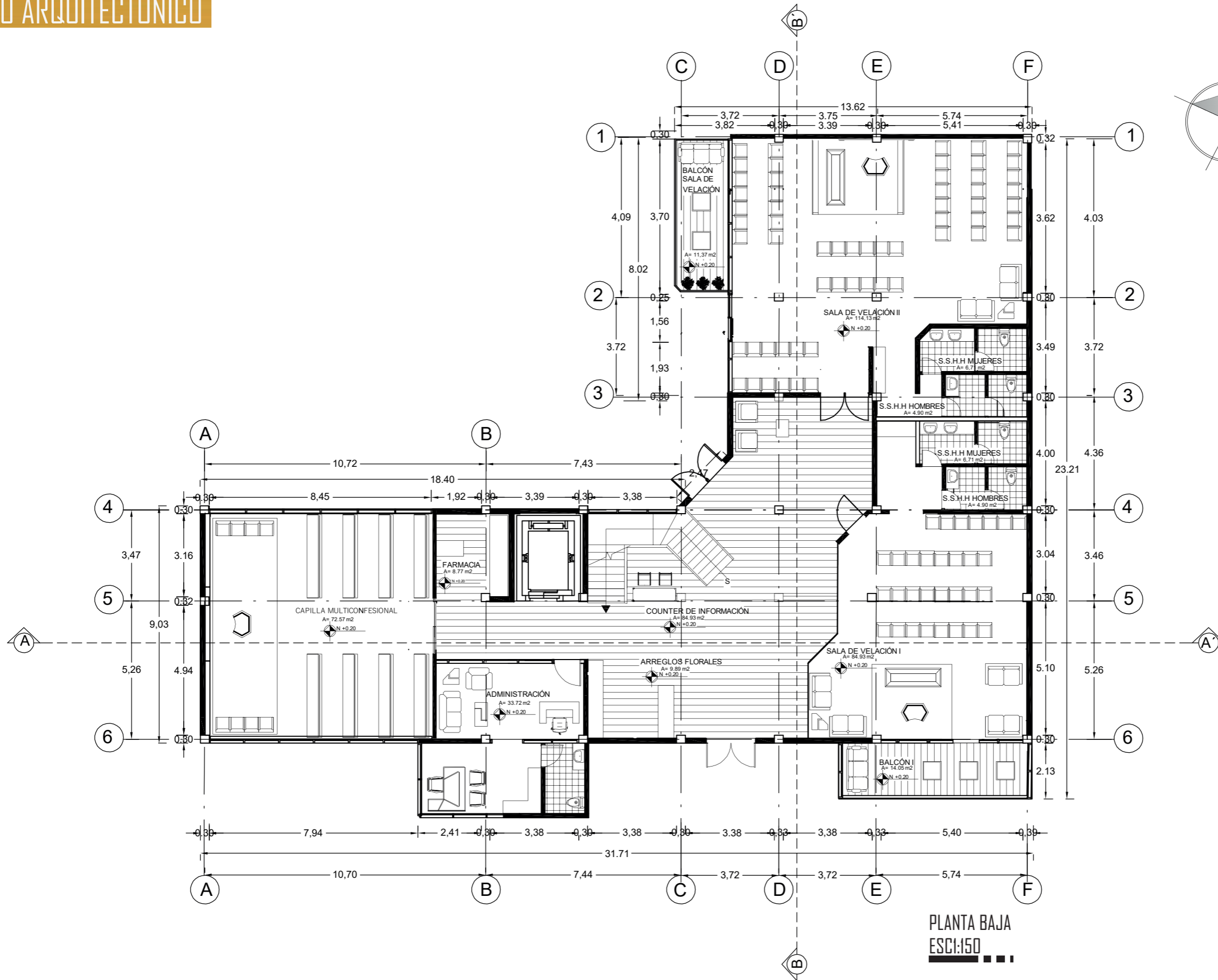

*uda*

FACULTAD DE ARQUITECTURA  
Y DISEÑO

ESCUELA DE ARQUITECTURA  
INTERIOR

UBICACIÓN DEL PROYECTO:

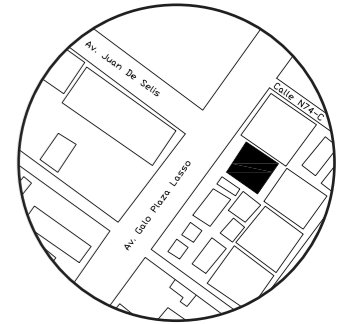

TRABAJO DE CARRERA

PROPUESTA INTERIORISTA DE SERVICIOS  
EXEQUIALES Y COMPLEMENTARIOS DEL  
MEMORIAL INTERNATIONAL

AUTOR:

TIFANNY BETSABE  
CILIO. P

CONTENIDO:

PLANTA ARQUITECTÓNICA

ASESOR:

ARQ. GUSTAVO VALENCIA

Escala:

1:150

Fecha:

2019

Lámina:

8

# SECCIÓN "A"

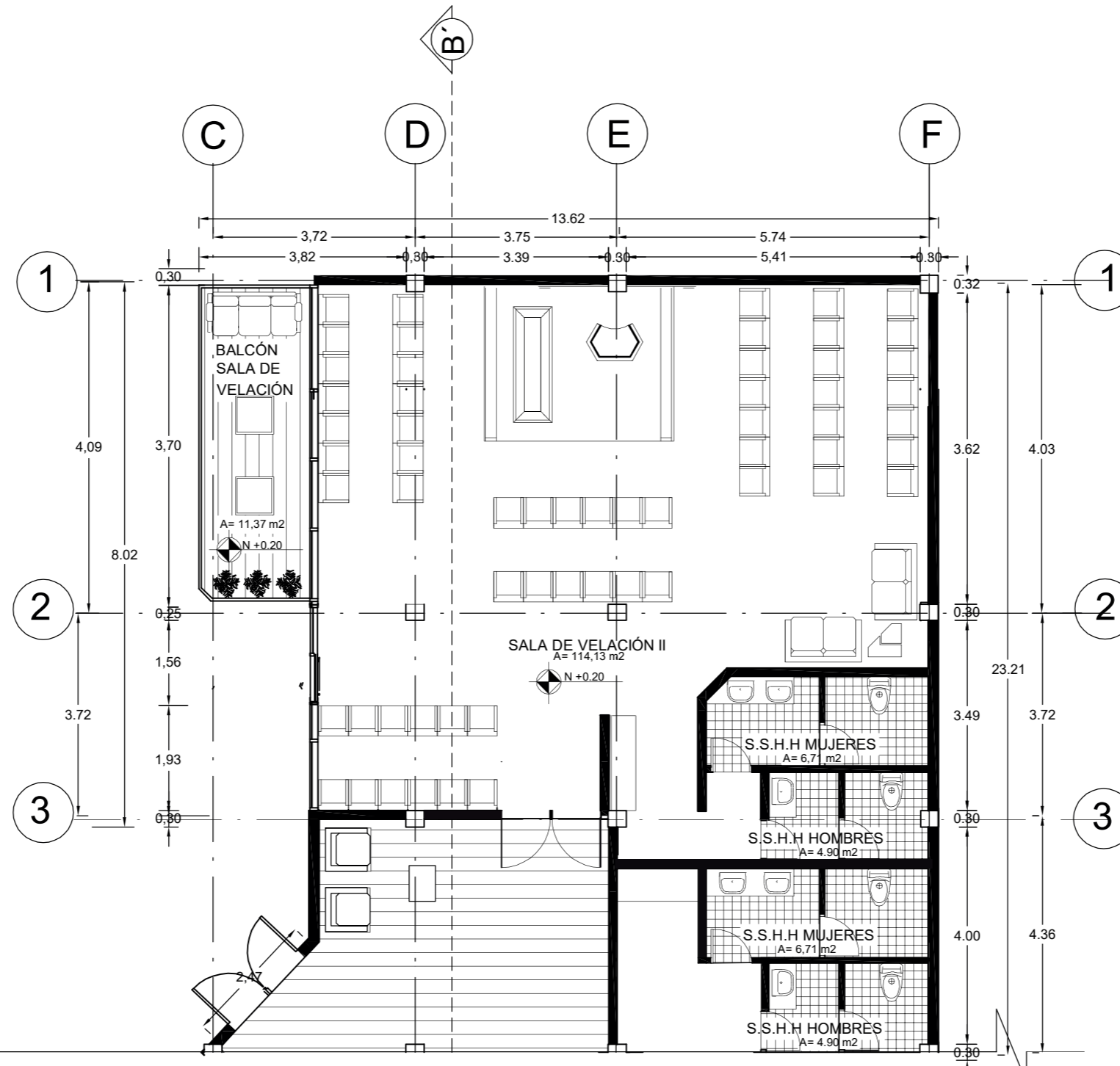

PLANTA BAJA SEGMENTADA  
ESCI:100

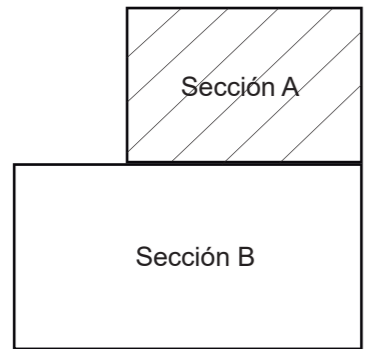

FACULTAD DE ARQUITECTURA  
Y DISEÑO  
ESCUELA DE ARQUITECTURA  
INTERIOR

UBICACIÓN DEL PROYECTO:

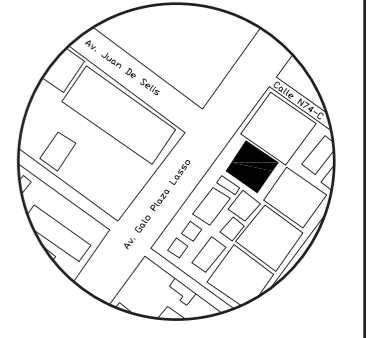

TRABAJO DE CARRERA  
PROPUESTA INTERIORISTA DE SERVICIOS  
EXEQUIALES Y COMPLEMENTARIOS DEL  
MEMORIAL INTERNACIONAL

AUTOR:  
TIFANNY BETSABE  
CILIO. P

CONTENIDO:  
PLANTA ARQUITECTÓNICA  
SEGMENTADA

ASESOR:  
ARQ. GUSTAVO VALENCIA

|                  |                |
|------------------|----------------|
| Escala:<br>1:100 | Fecha:<br>2019 |
|------------------|----------------|

Lámina:  
9

SECCIÓN "B"

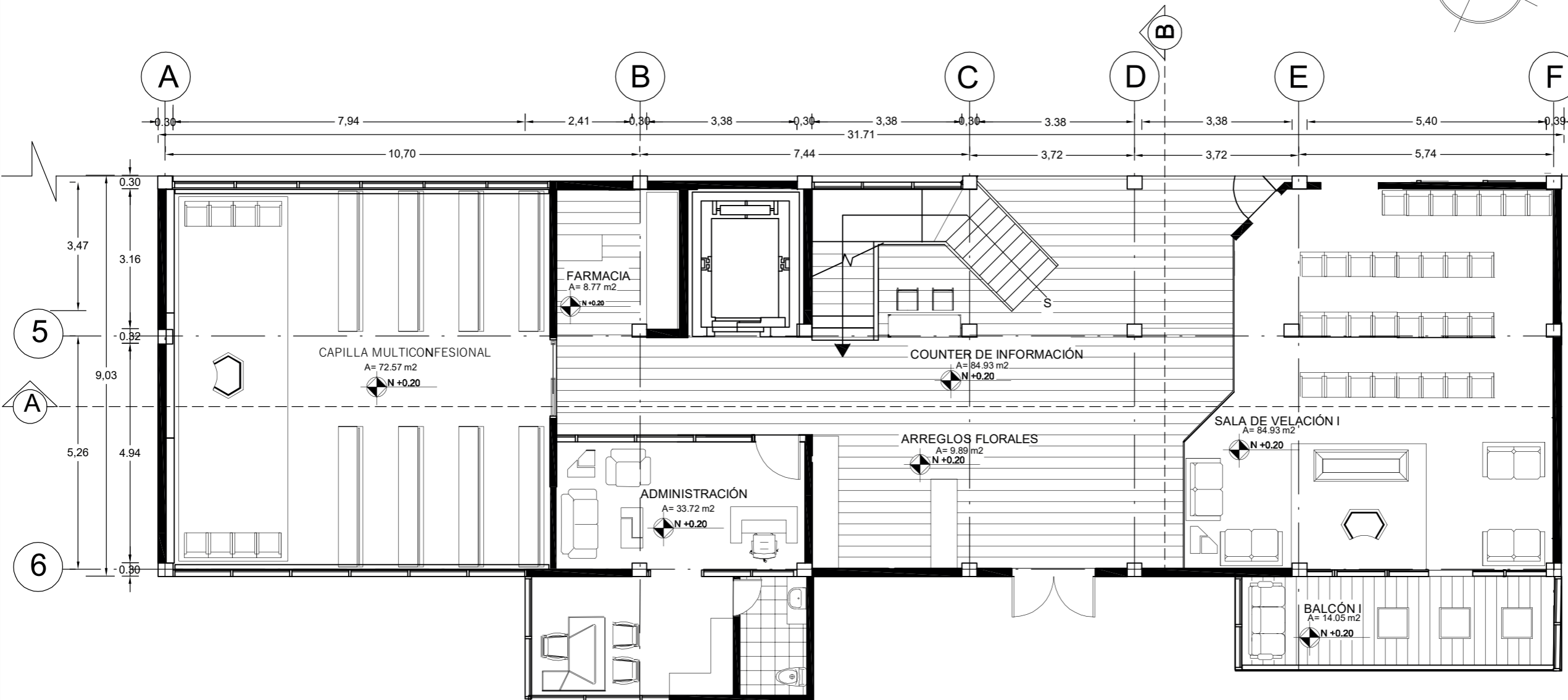
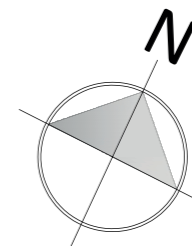

PLANTA BAJA SEGMENTADA  
ESCI:100



FACULTAD DE ARQUITECTURA  
Y DISEÑO

ESCUELA DE ARQUITECTURA  
INTERIOR

UBICACIÓN DEL PROYECTO:

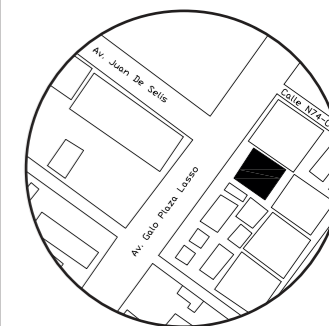

TRABAJO DE CARRERA

PROPUESTA INTERIORISTA DE SERVICIOS  
EXEQUIALES Y COMPLEMENTARIOS DEL  
MEMORIAL INTERNACIONAL

AUTOR:

TIFANNY BETSABE  
CILIO. P

CONTENIDO:

PLANTA ARQUITECTÓNICA  
SEGMENTADA

ASESOR:

ARQ. GUSTAVO VALENCIA

Escala:

1:100

Fecha:

2019

Lámina:

10

# PLANO ARQUITECTÓNICO

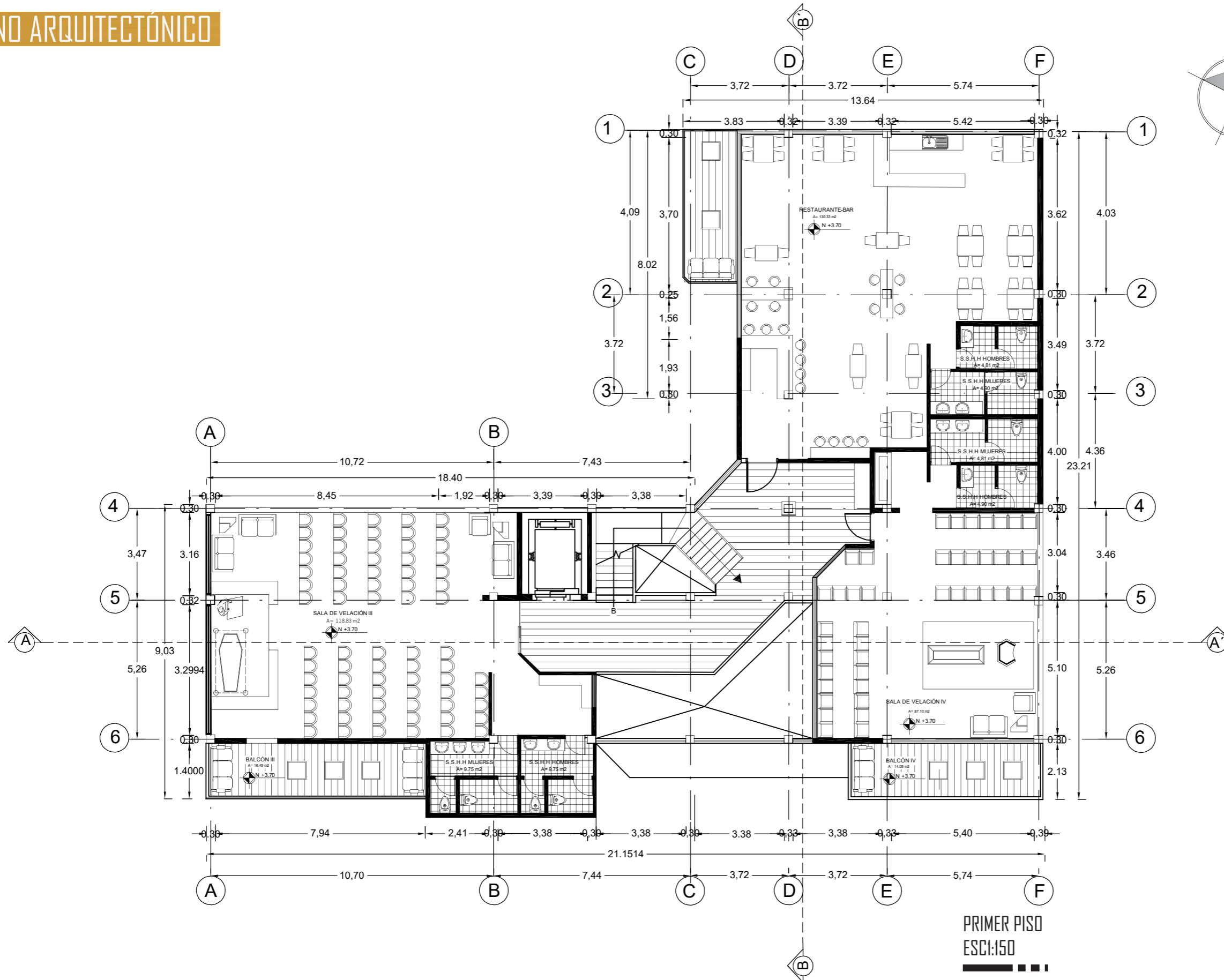

PRIMER PISO  
ESCALA: 1:150



FACULTAD DE ARQUITECTURA  
Y DISEÑO  
ESCUELA DE ARQUITECTURA  
INTERIOR

### UBICACIÓN DEL PROYECTO:

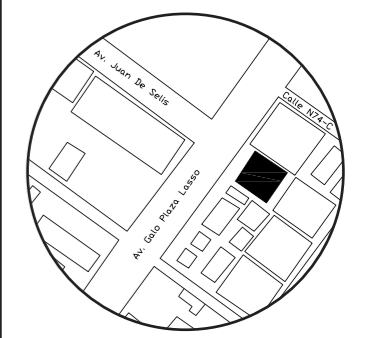

TRABAJO DE CARRERA  
PROPUESTA INTERIORISTA DE SERVICIOS  
EXEQUIALES Y COMPLEMENTARIOS DEL  
MEMORIAL INTERNATIONAL

AUTOR:  
TIFANNY BETSABE  
CILIO. P

CONTENIDO:  
PLANTA ARQUITECTÓNICA

ASESOR:  
ARQ. GUSTAVO VALENCIA

|                  |                |
|------------------|----------------|
| Escala:<br>1:150 | Fecha:<br>2019 |
|------------------|----------------|

Lámina:  
11

SECCIÓN "A"

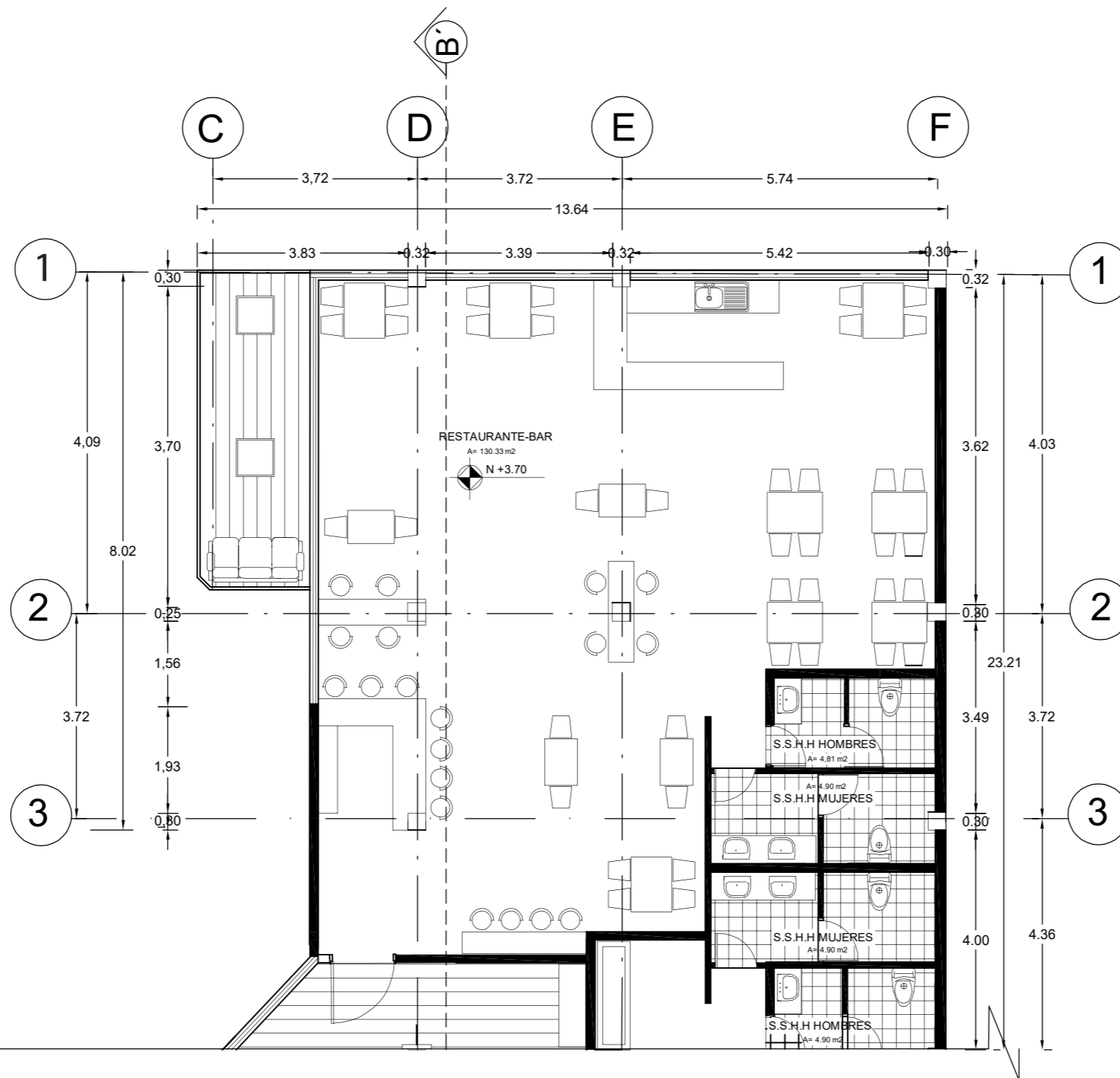
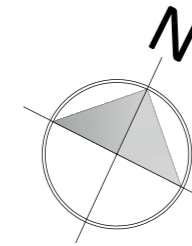

PLANTA ALTA SEGMENTADA  
ESCI:100

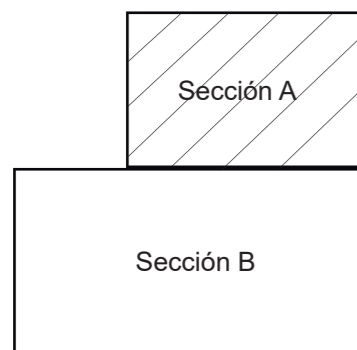

FACULTAD DE ARQUITECTURA  
Y DISEÑO

ESCUELA DE ARQUITECTURA  
INTERIOR

UBICACIÓN DEL PROYECTO:

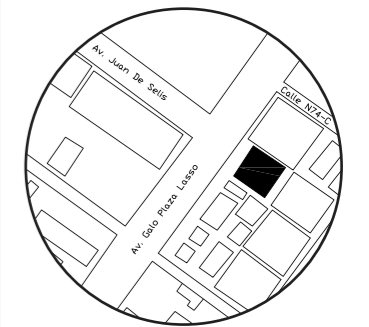

TRABAJO DE CARRERA

PROPUESTA INTERIORISTA DE SERVICIOS  
EXEQUIALES Y COMPLEMENTARIOS DEL  
MEMORIAL INTERNACIONAL

AUTOR:

TIFANNY BETSABE  
CILIO. P

CONTENIDO:

PLANTA ARQUITECTÓNICA  
SEGMENTADA

ASESOR:

ARQ. GUSTAVO VALENCIA

Escala:

1:100

Fecha:

2019

Lámina:

12

# SECCIÓN "B"

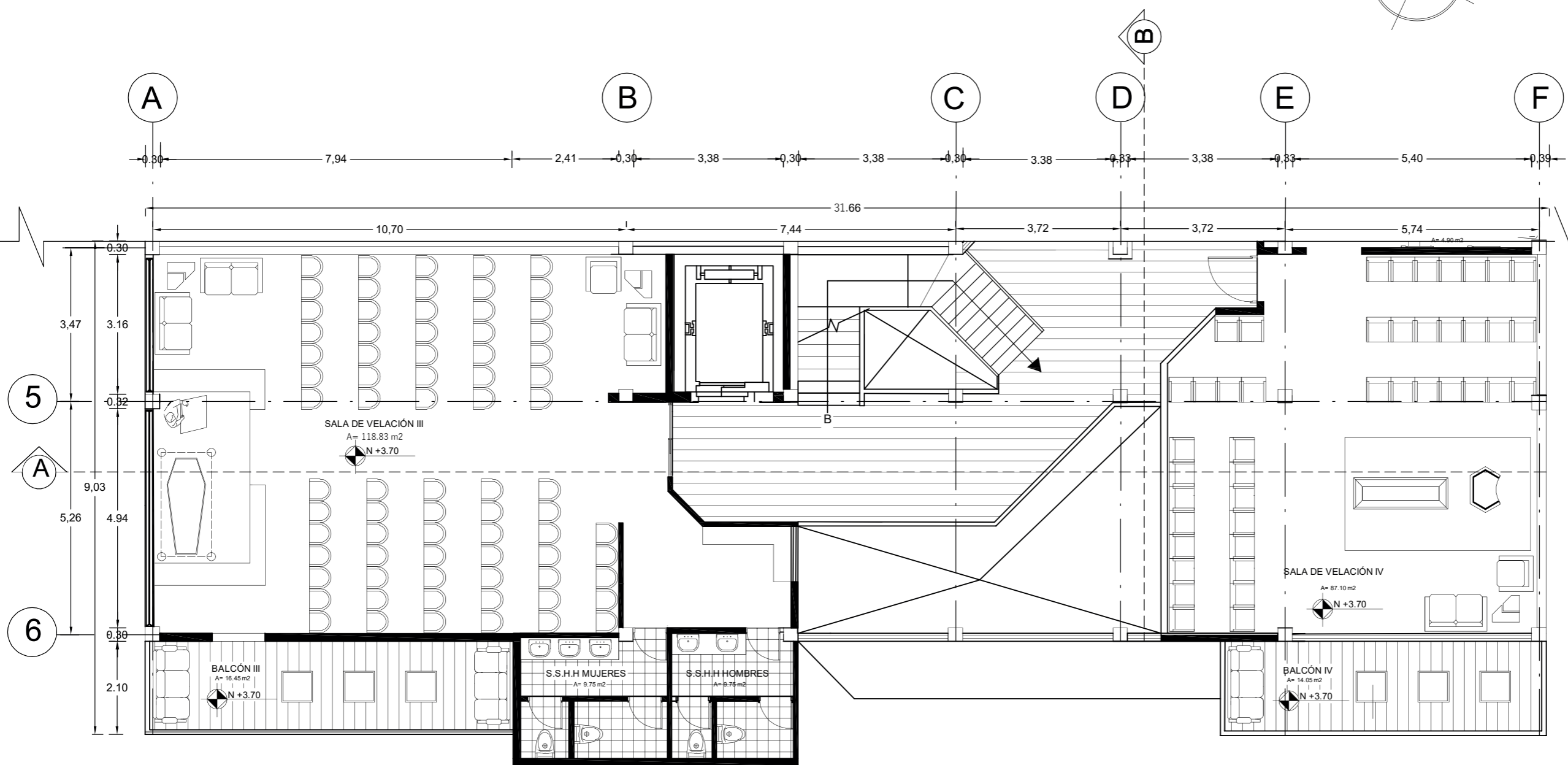
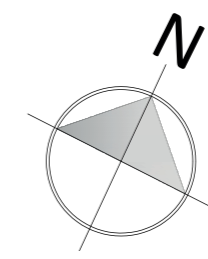

PLANTA ALTA SEGMENTADA  
ESCI:100

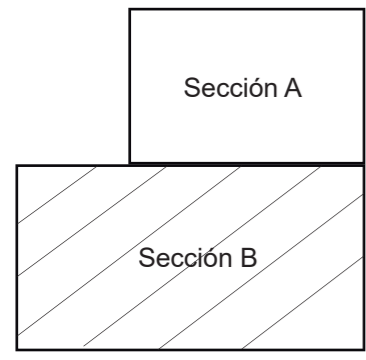

FACULTAD DE ARQUITECTURA  
Y DISEÑO

ESCUELA DE ARQUITECTURA  
INTERIOR

UBICACIÓN DEL PROYECTO:

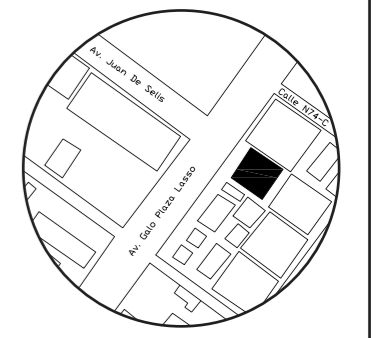

TRABAJO DE CARRERA

PROPUESTA INTERIORISTA DE SERVICIOS  
EXEQUIALES Y COMPLEMENTARIOS DEL  
MEMORIAL INTERNACIONAL

AUTOR:

TIFANNY BETSABE  
CILIO. P

CONTENIDO:

PLANTA ARQUITECTÓNICA  
SEGMENTADA

ASESOR:

ARQ. GUSTAVO VALENCIA

Escala:

1:100

Fecha:

2019

Lámina:

13

# FACHADAS

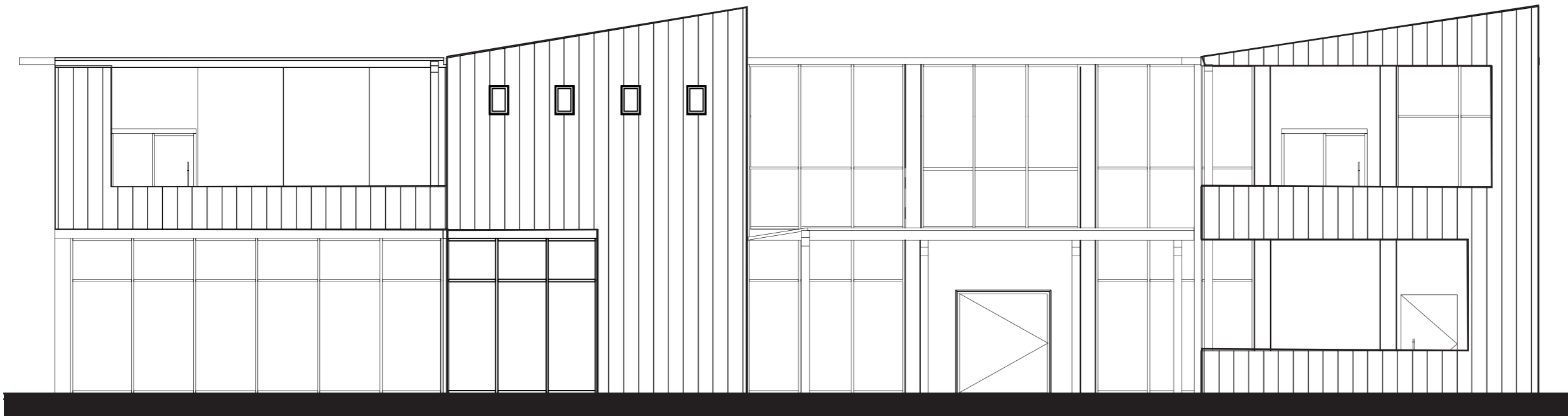
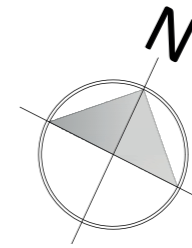

FACHADA FRONTAL  
ESC:100

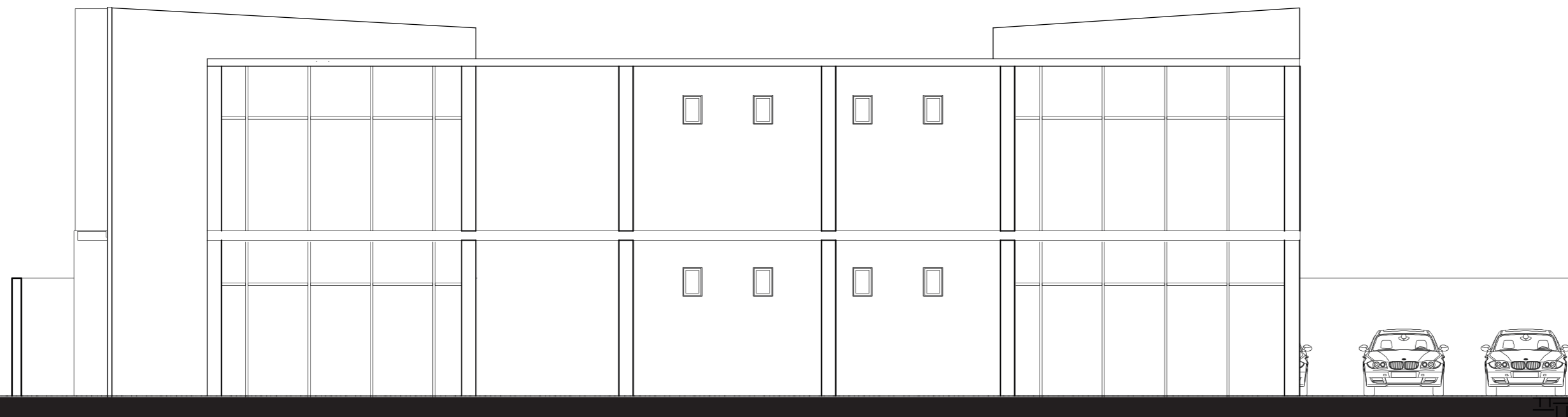

FACHADA LATERAL DERECHO  
ESC:100

*uda*

FACULTAD DE ARQUITECTURA  
Y DISEÑO

ESCUELA DE ARQUITECTURA  
INTERIOR

UBICACIÓN DEL PROYECTO:

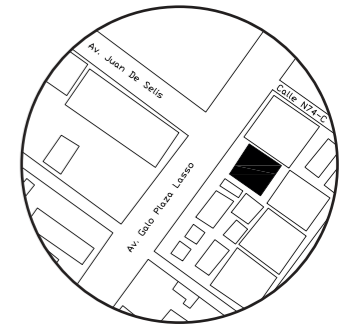

TRABAJO DE CARRERA

PROPUESTA INTERIORISTA DE SERVICIOS  
EXEQUIALES Y COMPLEMENTARIOS DEL  
MEMORIAL INTERNACIONAL

AUTOR:

TIFANNY BETSABE  
CILIO. P

CONTENIDO:

FACHADAS  
ARQUITECTÓNICAS

ASESOR:

ARQ. GUSTAVO VALENCIA

Escala:

1:100

Fecha:

2019

Lámina:

14



FACHADA

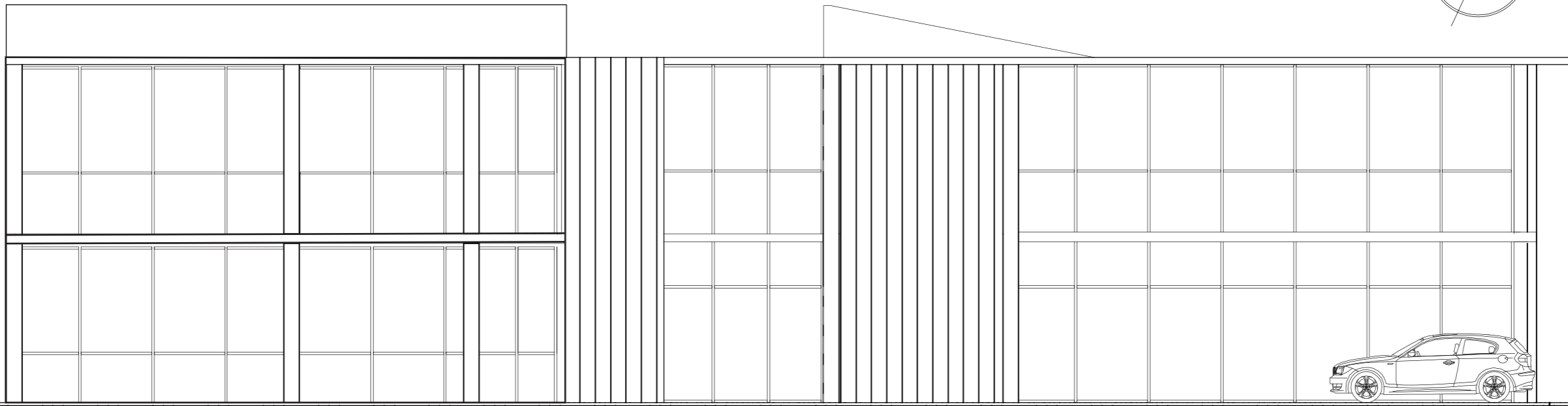
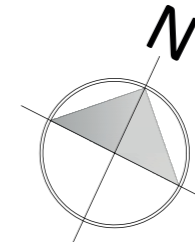

FACHADA POSTERIOR  
ESC:100

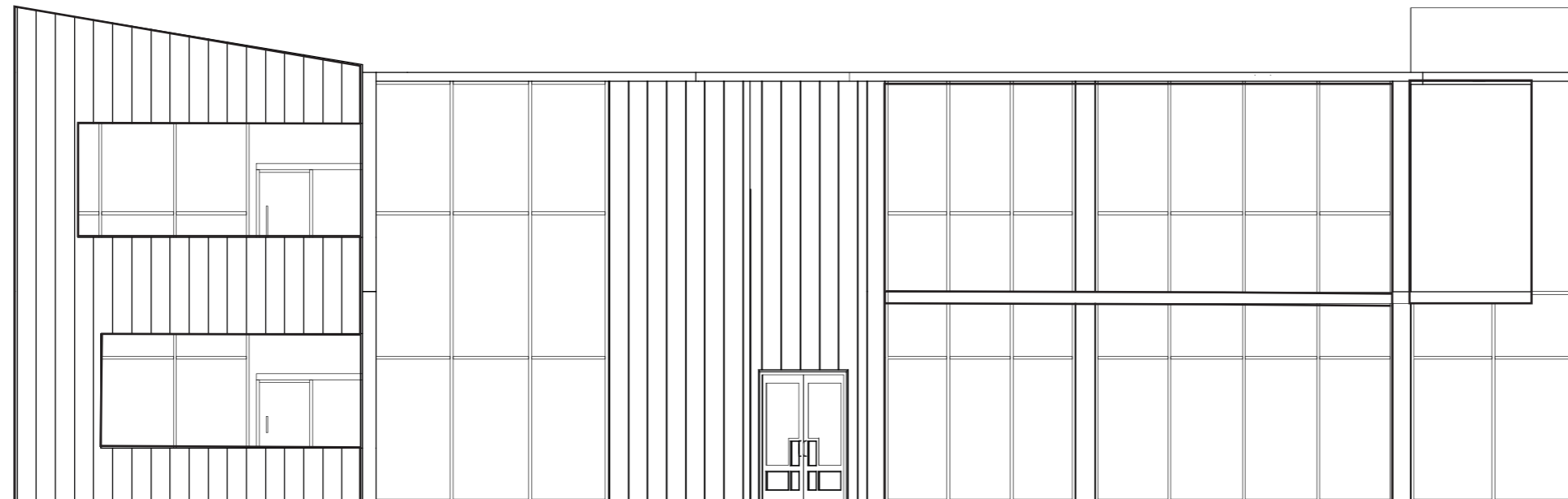

FACHADA LATERAL IZQUIERDA  
ESC:100



FACULTAD DE ARQUITECTURA  
Y DISEÑO

ESCUELA DE ARQUITECTURA  
INTERIOR

UBICACIÓN DEL PROYECTO:

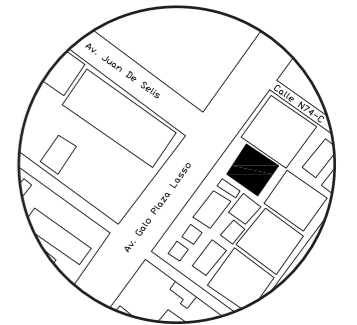

TRABAJO DE CARRERA

PROPUESTA INTERIORISTA DE SERVICIOS  
EXEQUIALES Y COMPLEMENTARIOS DEL  
MEMORIAL INTERNATIONAL

AUTOR:

TIFANNY BETSABE  
CILIO. P

CONTENIDO:

FACHADAS  
ARQUITECTÓNICAS

ASESOR:

ARQ. GUSTAVO VALENCIA

Escala:

1:100

Fecha:

2019

Lámina:

15

CORTE A-A'

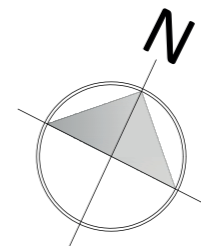
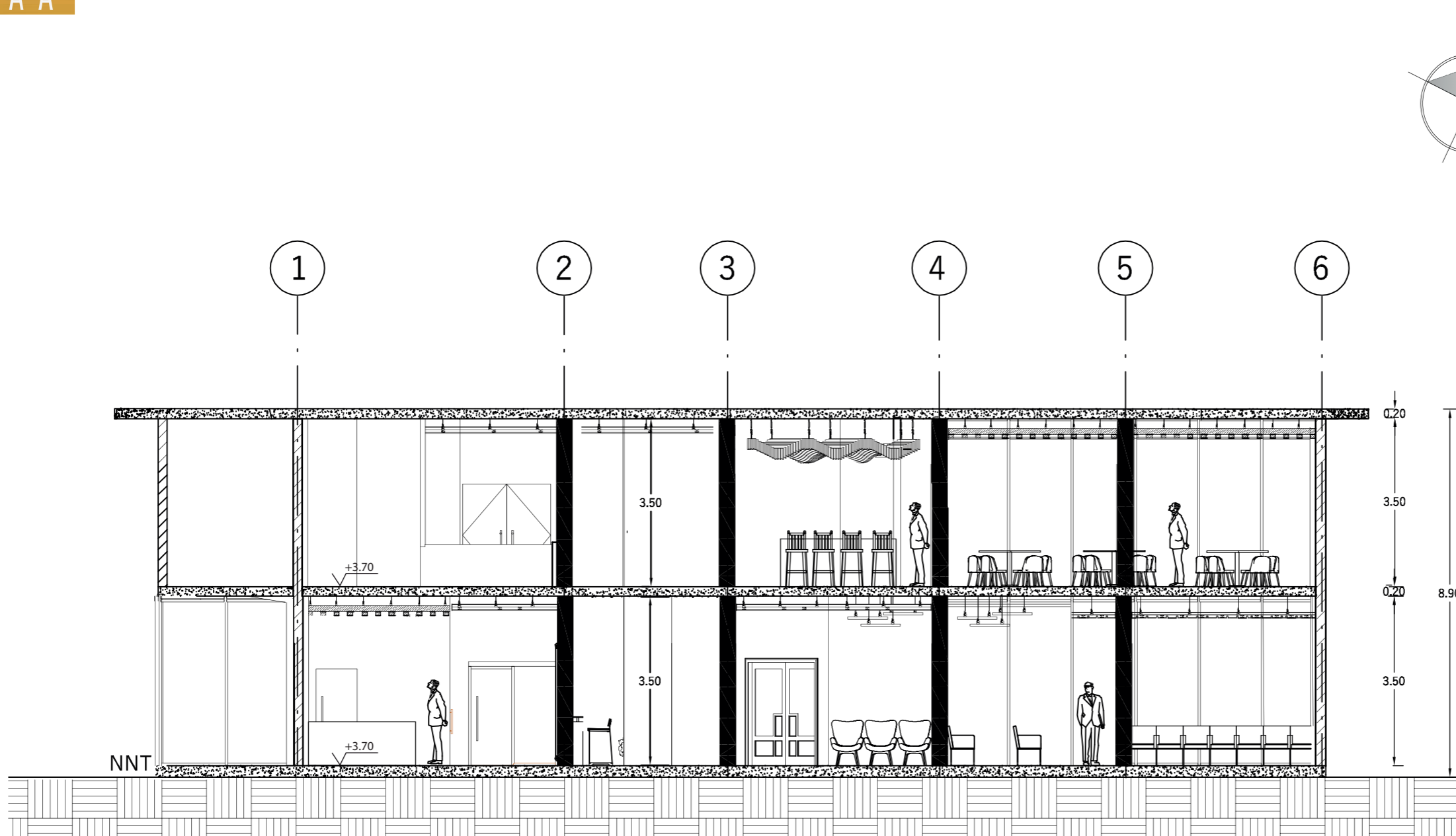

CORTE A-A'  
ESCI:100



FACULTAD DE ARQUITECTURA  
Y DISEÑO

ESCUELA DE ARQUITECTURA  
INTERIOR

UBICACIÓN DEL PROYECTO:

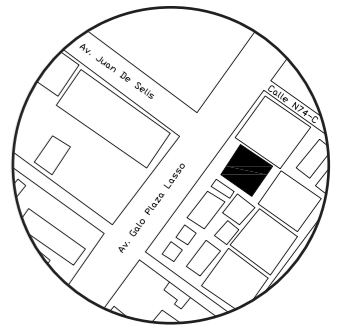

TRABAJO DE CARRERA

PROPUESTA INTERIORISTA DE SERVICIOS  
EXEQUIALES Y COMPLEMENTARIOS DEL  
MEMORIAL INTERNACIONAL

AUTOR:

TIFANNY BETSABE  
CILIO. P

CONTENIDO:

CORTES  
ARQUITECTÓNICAS

ASESOR:

ARQ. GUSTAVO VALENCIA

Escala:

1:100

Fecha:

2019

Lámina:

16

CORTE B-B'

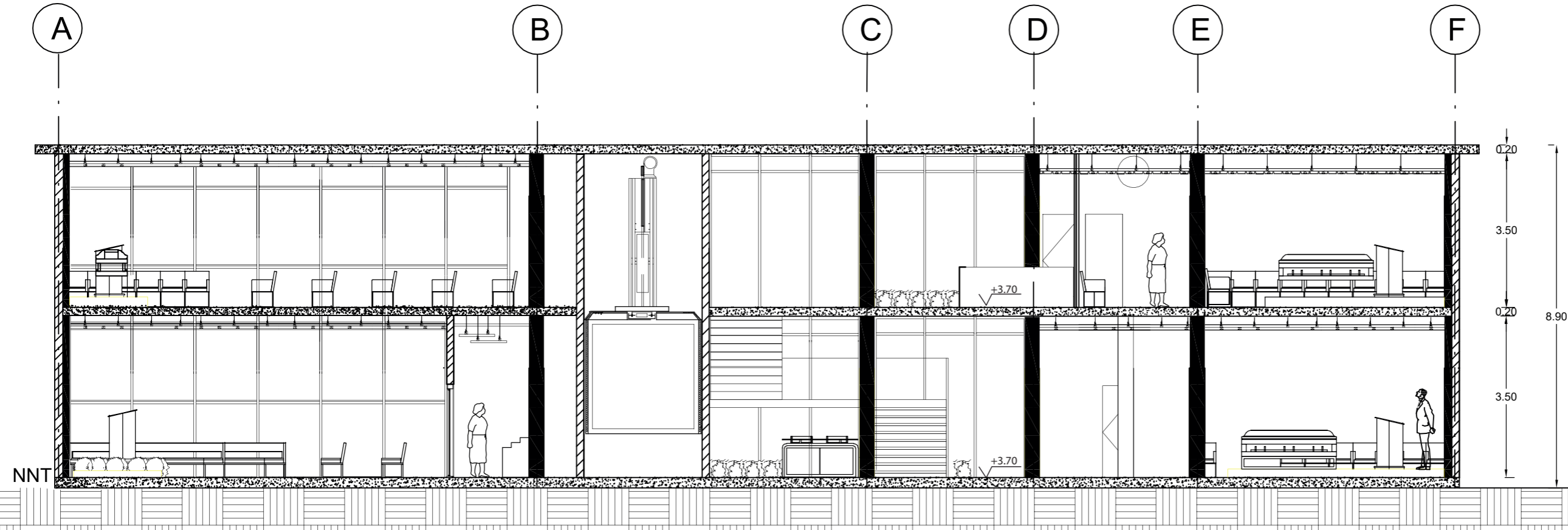
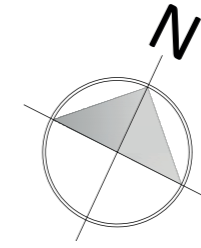

CORTE B - "B"  
 ESC:100



FACULTAD DE ARQUITECTURA  
 Y DISEÑO

ESCUELA DE ARQUITECTURA  
 INTERIOR

UBICACIÓN DEL PROYECTO:

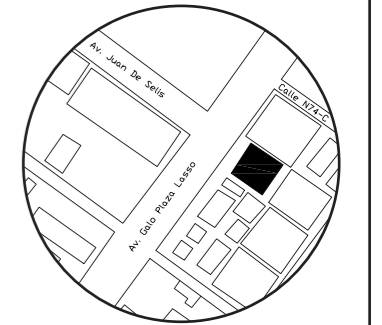

TRABAJO DE CARRERA

PROPUESTA INTERIORISTA DE SERVICIOS  
 EXEQUIALES Y COMPLEMENTARIOS DEL  
 MEMORIAL INTERNATIONAL

AUTOR:

TIFANNY BETSABE  
 CILIO. P

CONTENIDO:

CORTE ARQUITECTÓNICO

ASESOR:

ARQ. GUSTAVO VALENCIA

Escala:

1:100

Fecha:

2019

Lámina:

17

**IMPLANTACIÓN  
ILUSTRADA**

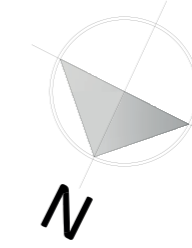
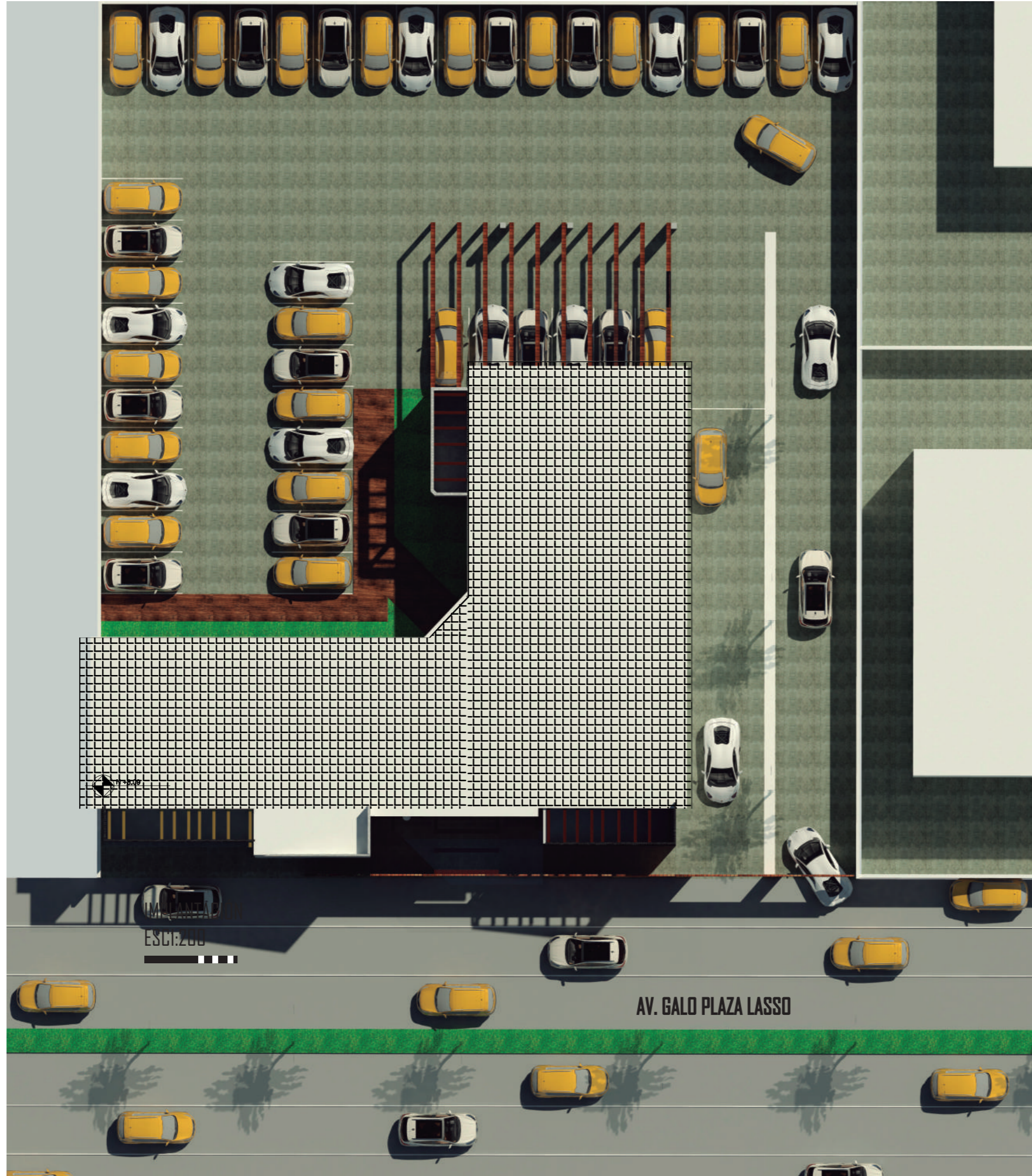

IMPLANTACIÓN ILUSTRADA  
S/E



FACULTAD DE ARQUITECTURA  
Y DISEÑO  
ESCUELA DE ARQUITECTURA  
INTERIOR

UBICACIÓN DEL PROYECTO:

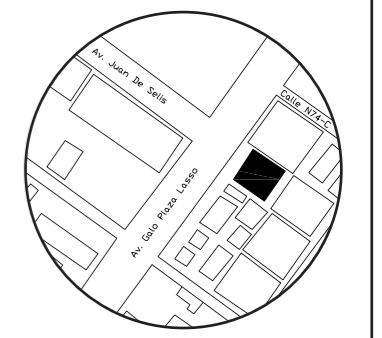

TRABAJO DE CARRERA

PROPUESTA INTERIORISTA DE SERVICIOS  
EXEQUIALES Y COMPLEMENTARIOS DEL  
MEMORIAL INTERNATIONAL

AUTOR:

TIFANNY BETSABE  
CILIO. P

CONTENIDO:

IMPLANTACIÓN  
INTERIORISTA

ASESOR:

ARQ. GUSTAVO VALENCIA

Escala:

S.E

Fecha:

2019

Lámina:

18

# AXONOMETRÍA EXPLOTADA

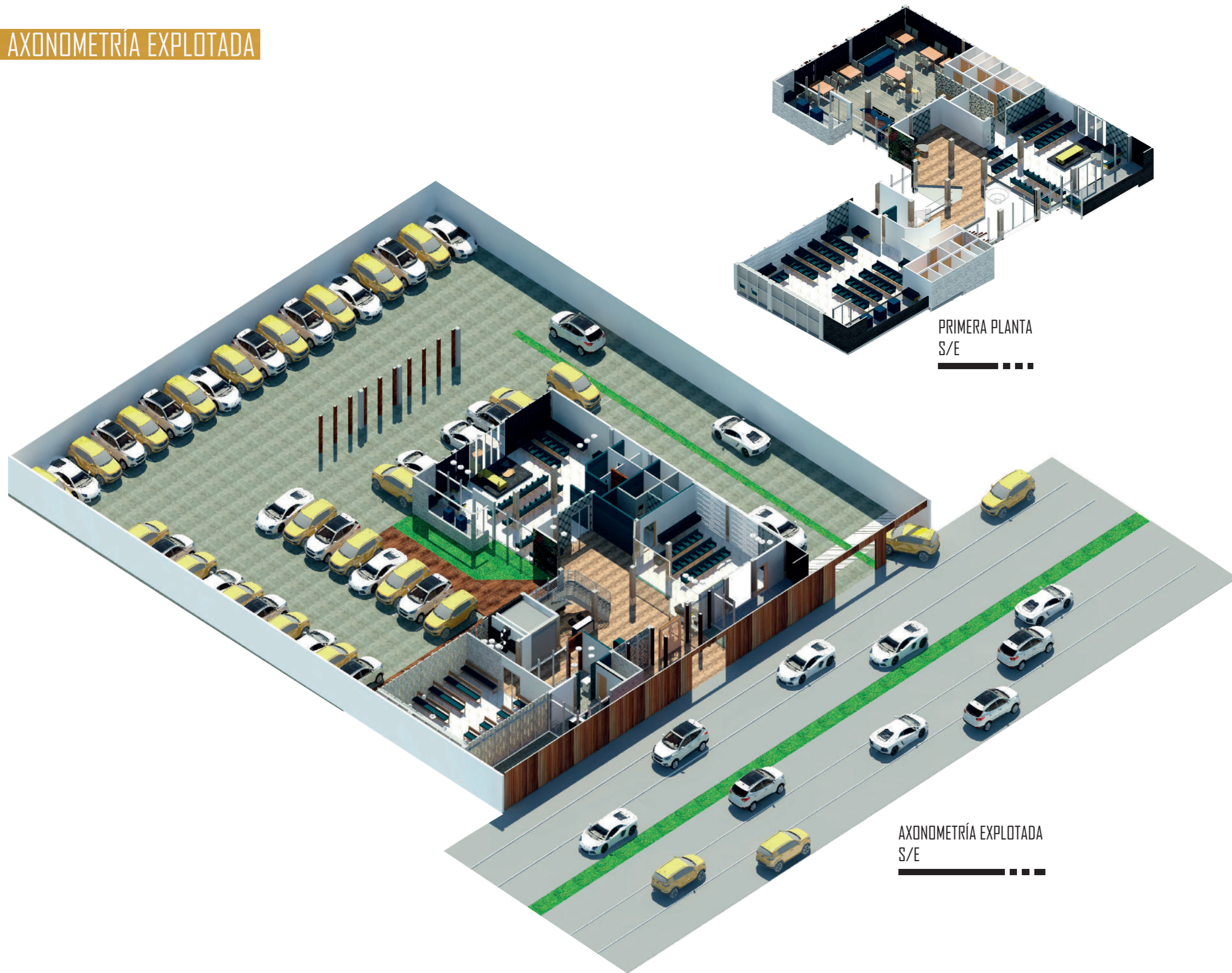

FACULTAD DE ARQUITECTURA  
Y DISEÑO

ESCUELA DE ARQUITECTURA  
INTERIOR

UBICACIÓN DEL PROYECTO:

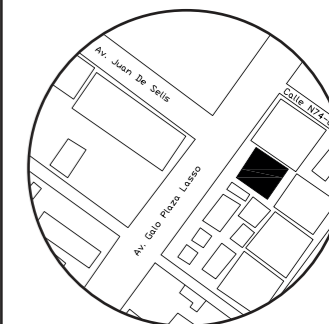

TRABAJO DE CARRERA

PROPUESTA INTERIORISTA DE SERVICIOS  
EXEQUIALES Y COMPLEMENTARIOS DEL  
MEMORIAL INTERNACIONAL

AUTOR:

TIFANNY BETSABE  
CILIO. P

CONTENIDO:

AXONOMETRÍA  
EXPLOTADA

ASESOR:

ARQ. GUSTAVO VALENCIA

Escala:

1:100

Fecha:

2019

Lámina:

19

# PLANTA INTERIOR

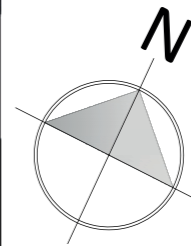
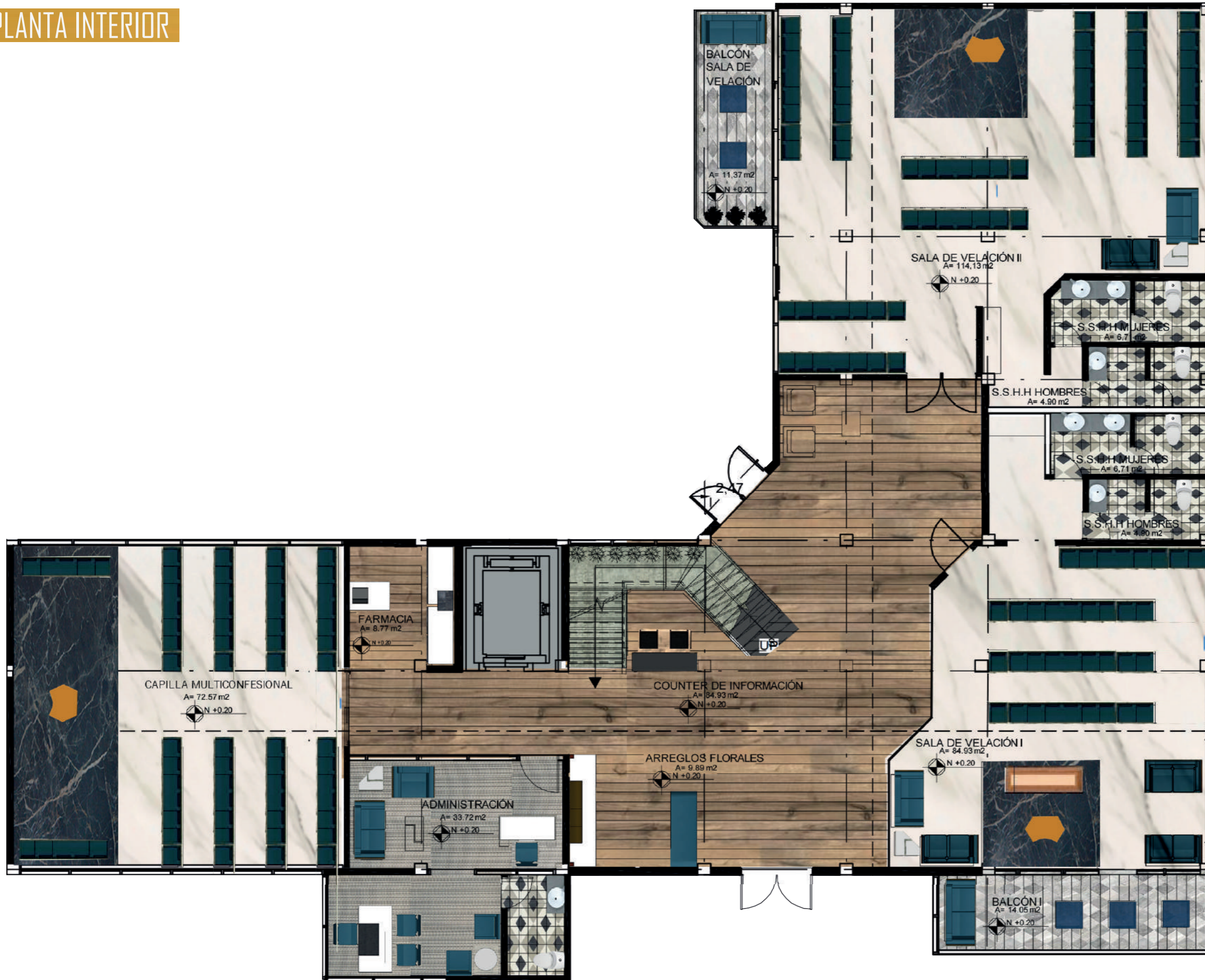

*uola*

FACULTAD DE ARQUITECTURA Y DISEÑO

ESCUELA DE ARQUITECTURA INTERIOR

UBICACIÓN DEL PROYECTO:

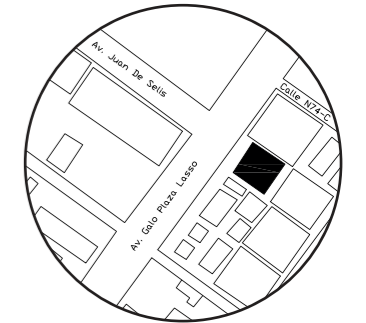

TRABAJO DE CARRERA

PROPUESTA INTERIORISTA DE SERVICIOS EXEQUIALES Y COMPLEMENTARIOS DEL MEMORIAL INTERNACIONAL

AUTOR:

TIFANNY BETSABE CILIO. P

CONTENIDO:

PLANTA INTERIOR

ASESOR:

ARQ. GUSTAVO VALENCIA

Escala:

1:100

Fecha:

2019

Lámina:

20

PLANTA BAJA INTERIOR  
 ESC:1:50

# PLANTA SEGMENTADA INTERIOR

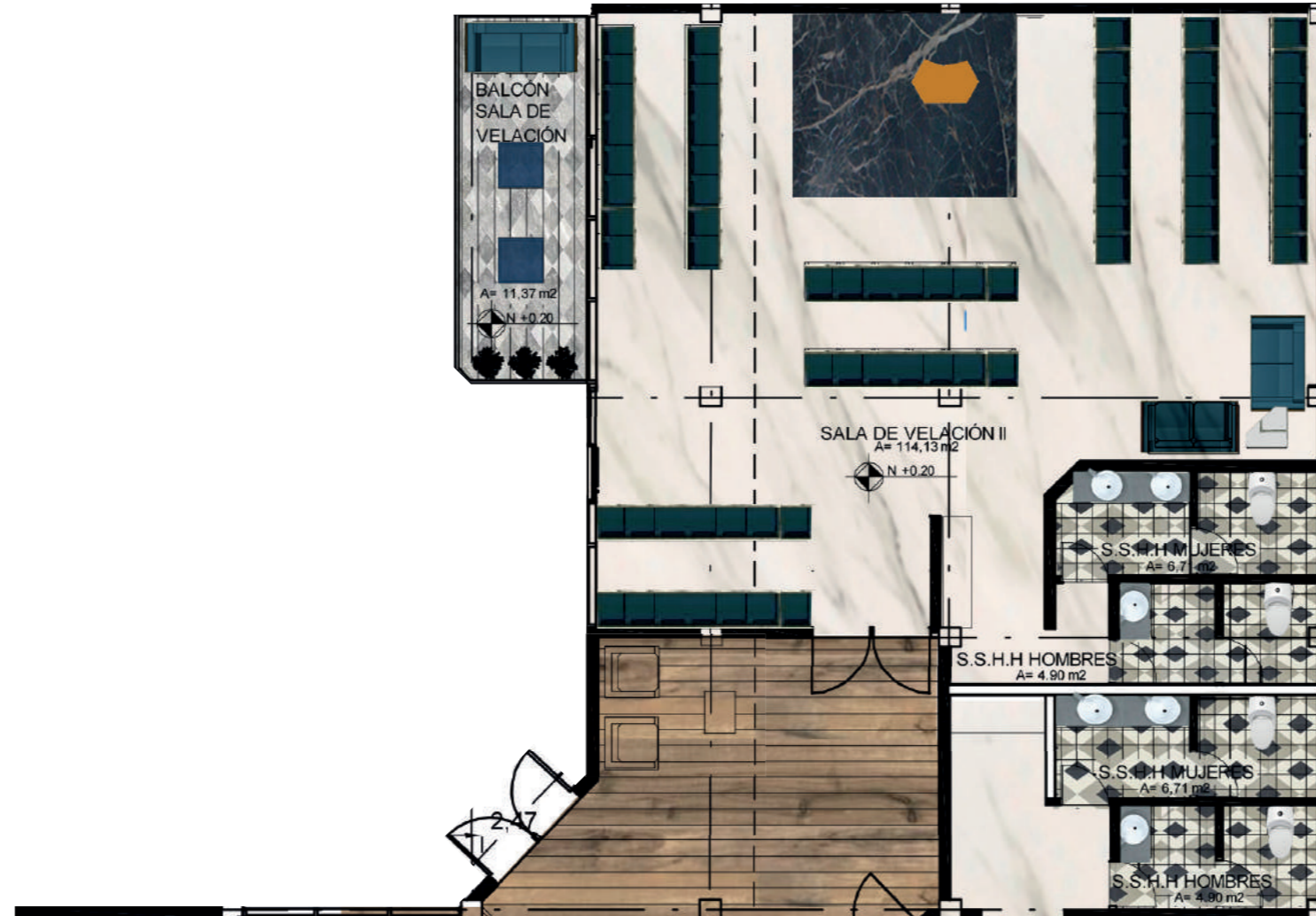
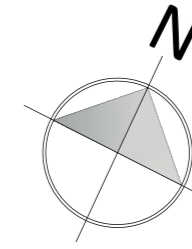

PLANO BAJA INTERIOR  
ESCA:100

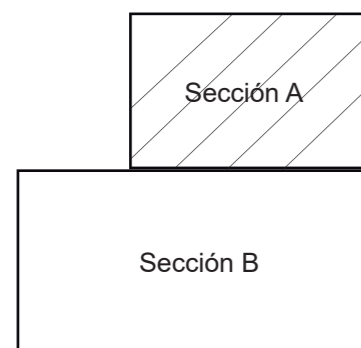

FACULTAD DE ARQUITECTURA  
Y DISEÑO

ESCUELA DE ARQUITECTURA  
INTERIOR

UBICACIÓN DEL PROYECTO:

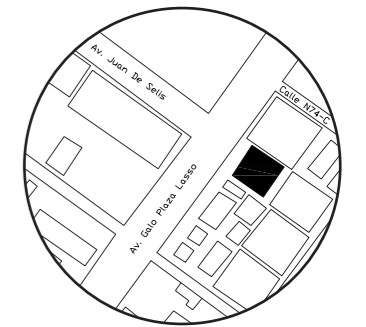

TRABAJO DE CARRERA

PROPUESTA INTERIORISTA DE SERVICIOS  
EXEQUIALES Y COMPLEMENTARIOS DEL  
MEMORIAL INTERNACIONAL

AUTOR:

TIFANNY BETSABE  
CILIO. P

CONTENIDO:

PLANTA INTERIOR  
SEGMENTADA

ASESOR:

ARQ. GUSTAVO VALENCIA

Escala:

1:100

Fecha:

2019

Lámina:

21

# PLANTA SEGMENTADA INTERIOR

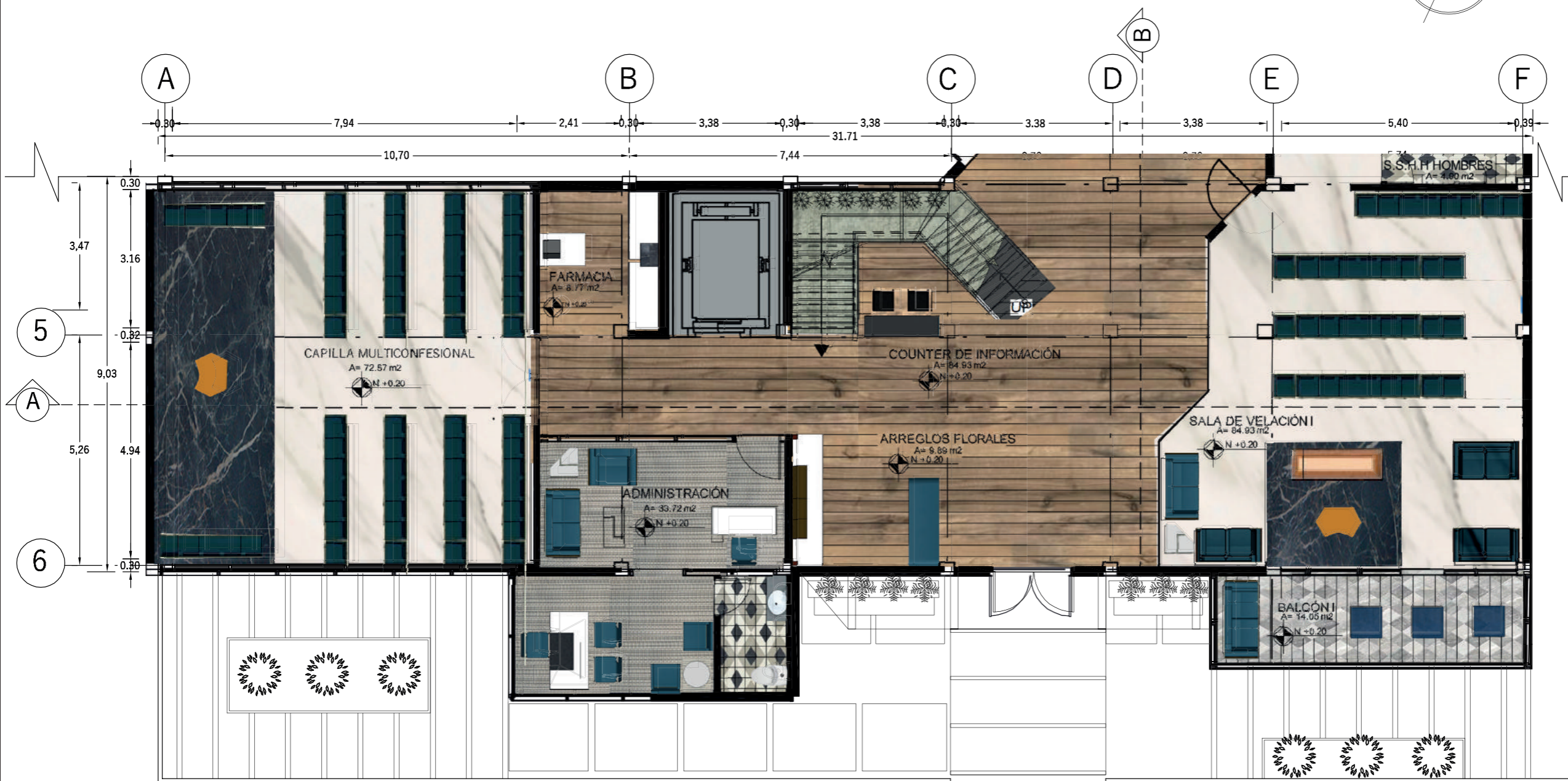
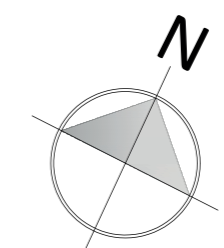

*uda.*  
 FACULTAD DE ARQUITECTURA Y DISEÑO  
 ESCUELA DE ARQUITECTURA INTERIOR

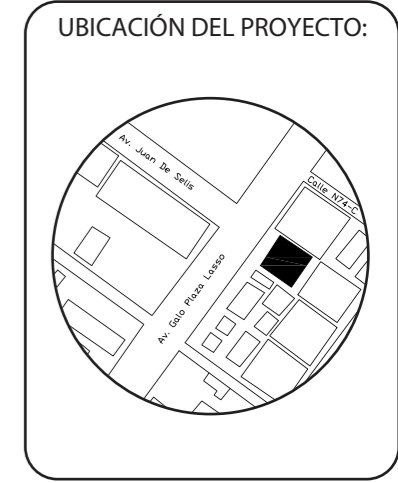

TRABAJO DE CARRERA  
 PROPUESTA INTERIORISTA DE SERVICIOS EXEQUIALES Y COMPLEMENTARIOS DEL MEMORIAL INTERNATIONAL

AUTOR:  
 TIFANNY BETSABE CILIO. P

CONTENIDO:  
 PLANTA INTERIOR

ASESOR:  
 ARQ. GUSTAVO VALENCIA

|                  |                |
|------------------|----------------|
| Escala:<br>1:100 | Fecha:<br>2019 |
|------------------|----------------|

Lámina:  
22

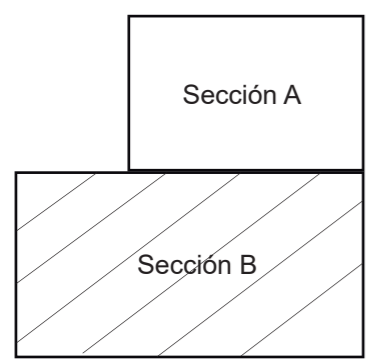

PLANO BAJA INTERIOR  
 ESC:100



# PLANTA INTERIOR

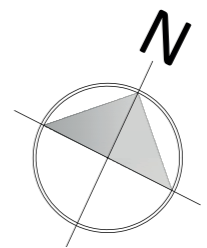
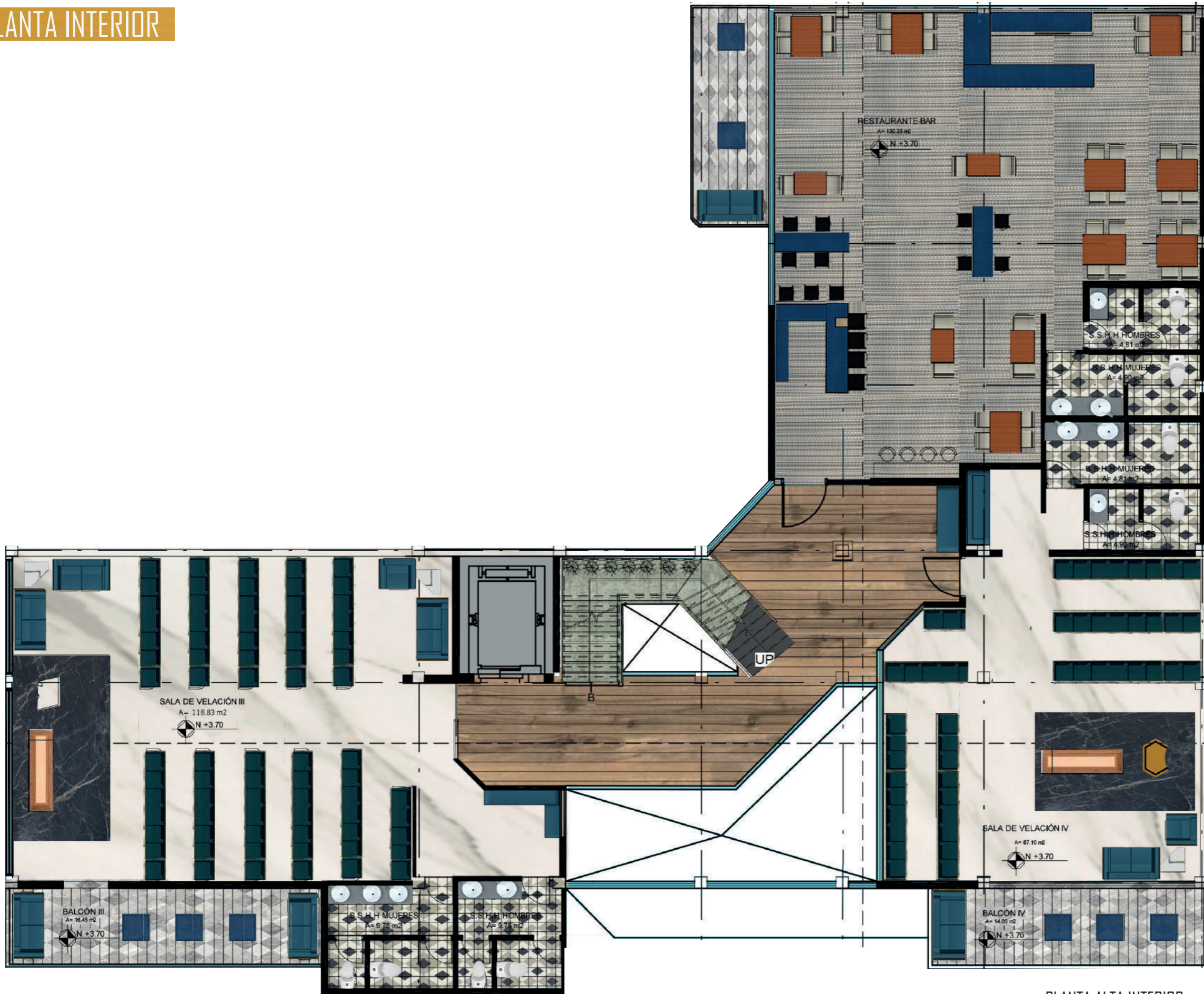

*uda*

FACULTAD DE ARQUITECTURA  
Y DISEÑO

ESCUELA DE ARQUITECTURA  
INTERIOR

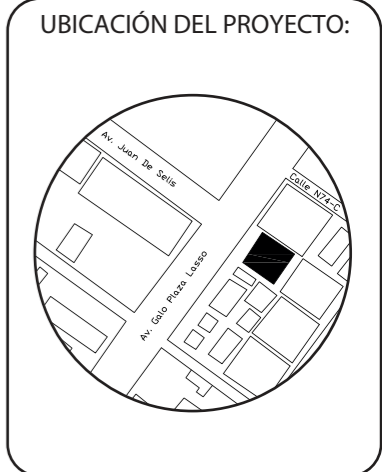

TRABAJO DE CARRERA

PROPUESTA INTERIORISTA DE SERVICIOS  
EXEQUIALES Y COMPLEMENTARIOS DEL  
MEMORIAL INTERNATIONAL

AUTOR:

TIFANNY BETSABE  
CILIO. P

CONTENIDO:

PLANTA INTERIOR  
SEGMENTADA

ASESOR:

ARQ. GUSTAVO VALENCIA

|         |        |
|---------|--------|
| Escala: | Fecha: |
| 1:100   | 2019   |

Lámina:

23

PLANTA ALTA INTERIOR  
ESCI:150

# PLANTA SEGMENTADA INTERIOR

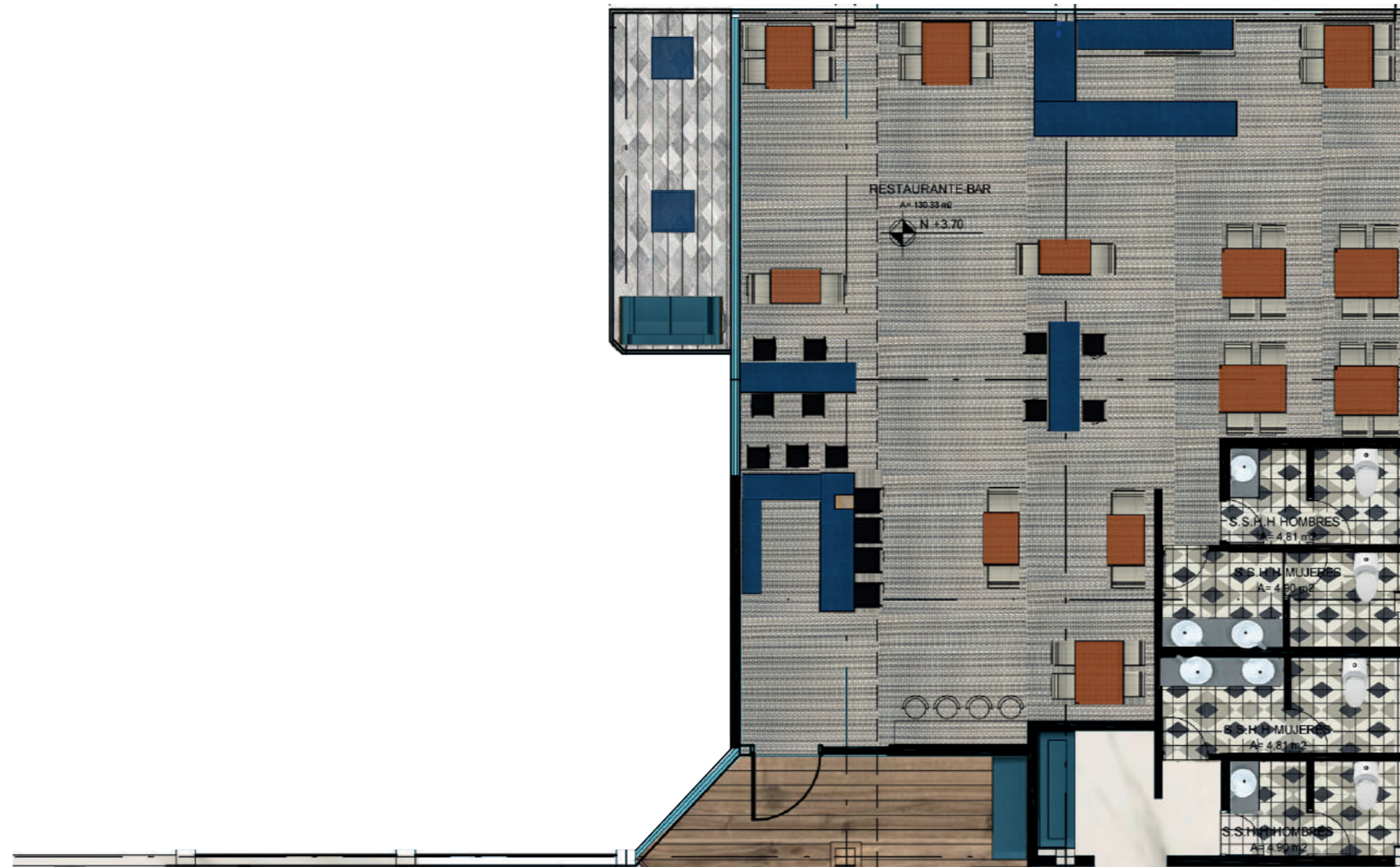
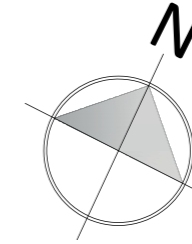

PLANTA ALTA INTERIOR  
ESCI:100

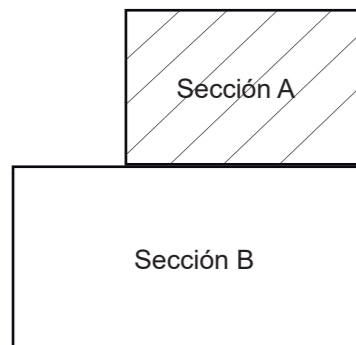

FACULTAD DE ARQUITECTURA  
Y DISEÑO

ESCUELA DE ARQUITECTURA  
INTERIOR

UBICACIÓN DEL PROYECTO:

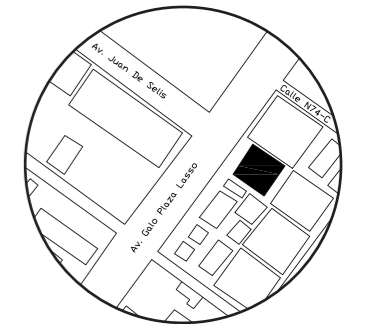

TRABAJO DE CARRERA

PROPUESTA INTERIORISTA DE SERVICIOS  
EXEQUIALES Y COMPLEMENTARIOS DEL  
MEMORIAL INTERNACIONAL

AUTOR:

TIFANNY BETSABE  
CILIO. P

CONTENIDO:

PLANTA INTERIOR  
SEGMENTADA

ASESOR:

ARQ. GUSTAVO VALENCIA

Escala:

1:100

Fecha:

2019

Lámina:

24

# PLANTA SEGMENTADA INTERIOR

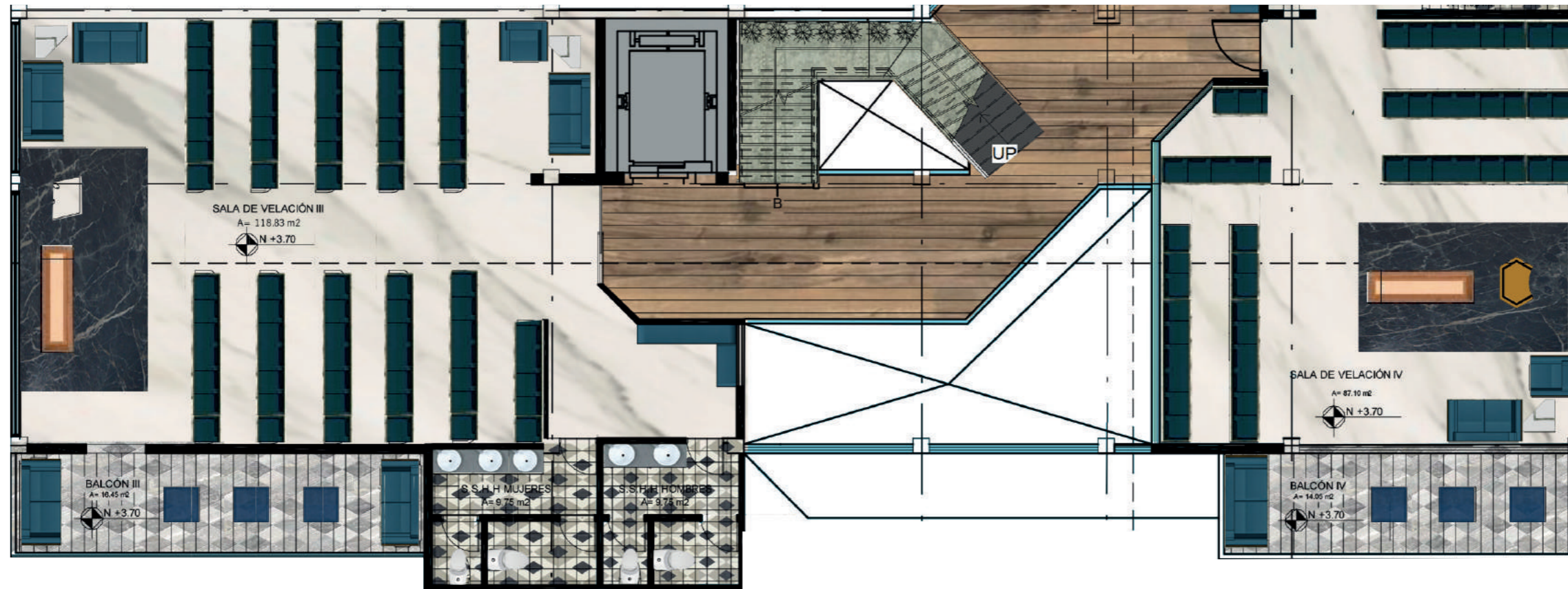
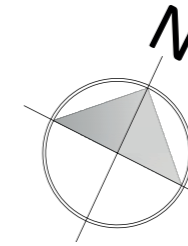

PLANTA ALTA SEGMENTADA  
ESCI:100

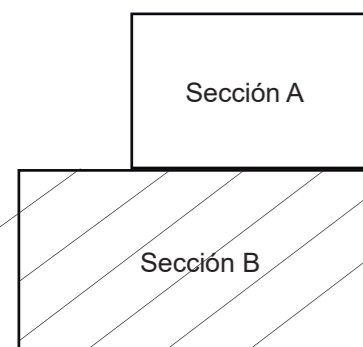

FACULTAD DE ARQUITECTURA  
Y DISEÑO

ESCUELA DE ARQUITECTURA  
INTERIOR

UBICACIÓN DEL PROYECTO:

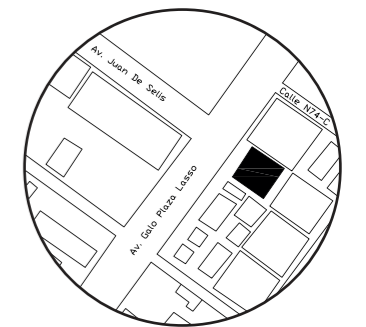

TRABAJO DE CARRERA

PROPUESTA INTERIORISTA DE SERVICIOS  
EXEQUIALES Y COMPLEMENTARIOS DEL  
MEMORIAL INTERNACIONAL

AUTOR:

TIFANNY BETSABE  
CILIO. P

CONTENIDO:

PLANTA INTERIOR  
SEGMENTADA

ASESOR:

ARQ. GUSTAVO VALENCIA

Escala:

1:100

Fecha:

2019

Lámina:

25

# CORTE A-A' INTERIOR

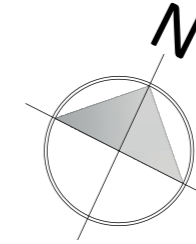

*uda*

FACULTAD DE ARQUITECTURA  
Y DISEÑO

ESCUELA DE ARQUITECTURA  
INTERIOR

UBICACIÓN DEL PROYECTO:

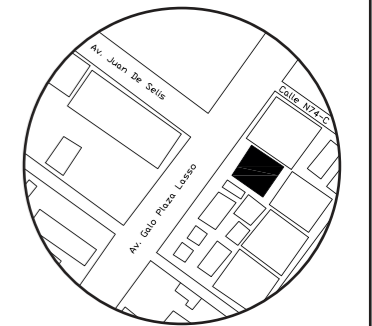

TRABAJO DE CARRERA

PROPUESTA INTERIORISTA DE SERVICIOS  
EXEQUIALES Y COMPLEMENTARIOS DEL  
MEMORIAL INTERNATIONAL

AUTOR:

TIFANNY BETSABE  
CILIO. P

CONTENIDO:

CORTE INTERIOR

ASESOR:

ARQ. GUSTAVO VALENCIA

Escala:

1:100

Fecha:

2019

Lámina:

26



CORTE A-"A" INTERIOR  
ESCI:100

# CORTE B-B' INTERIOR

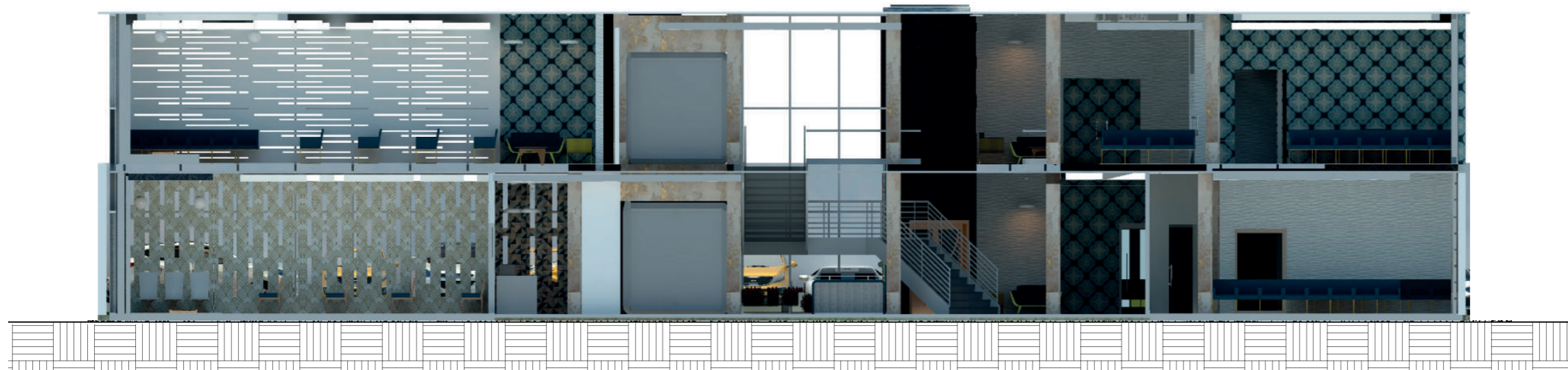
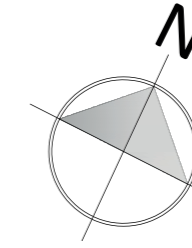

CORTE B-"B" ILUSTRADA  
ESCI:100



FACULTAD DE ARQUITECTURA  
Y DISEÑO

ESCUELA DE ARQUITECTURA  
INTERIOR

UBICACIÓN DEL PROYECTO:

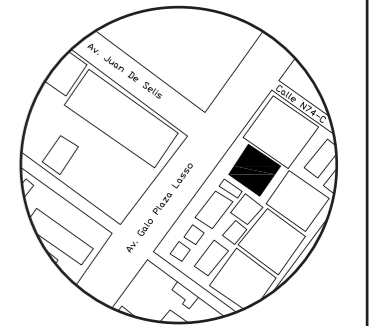

TRABAJO DE CARRERA

PROPUESTA INTERIORISTA DE SERVICIOS  
EXEQUIALES Y COMPLEMENTARIOS DEL  
MEMORIAL INTERNACIONAL

AUTOR:

TIFANNY BETSABE  
CILIO. P

CONTENIDO:

CORTE ILUSTRADO  
SEGMENTADO

ASESOR:

ARQ. GUSTAVO VALENCIA

Escala:

1:100

Fecha:

2019

Lámina:

27

# FACHADAS

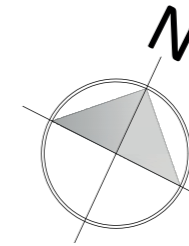

FACHADA FRONTAL  
S/E



FACHADA LATERAL IZQUIERDA  
S/E

*uola*

FACULTAD DE ARQUITECTURA  
Y DISEÑO

ESCUELA DE ARQUITECTURA  
INTERIOR

UBICACIÓN DEL PROYECTO:

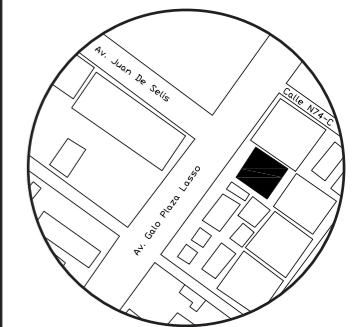

TRABAJO DE CARRERA

PROPUESTA INTERIORISTA DE SERVICIOS  
EXEQUIALES Y COMPLEMENTARIOS DEL  
MEMORIAL INTERNACIONAL

AUTOR:

TIFANNY BETSABE  
CILIO. P

CONTENIDO:

FACHADAS INTERIORES

ASESOR:

ARQ. GUSTAVO VALENCIA

Escala:

S/E

Fecha:

2019

Lámina:

28

# FACHADAS

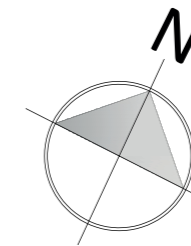

FACHADA POSTERIOR  
S/E

*uola*

FACULTAD DE ARQUITECTURA  
Y DISEÑO

ESCUELA DE ARQUITECTURA  
INTERIOR

UBICACIÓN DEL PROYECTO:

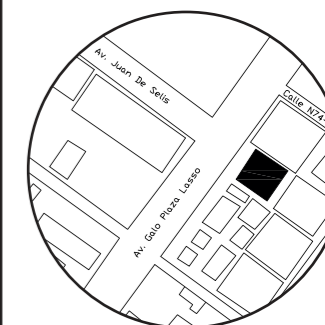

TRABAJO DE CARRERA

PROPUESTA INTERIORISTA DE SERVICIOS  
EXEQUIALES Y COMPLEMENTARIOS DEL  
MEMORIAL INTERNACIONAL

AUTOR:

TIFANNY BETSABE  
CILIO. P

CONTENIDO:

FACHADAS INTERIOR

ASESOR:

ARQ. GUSTAVO VALENCIA

Escala:

S/E

Fecha:

2019

Lámina:

29

# AXONOMETRÍA PLANTA BAJA

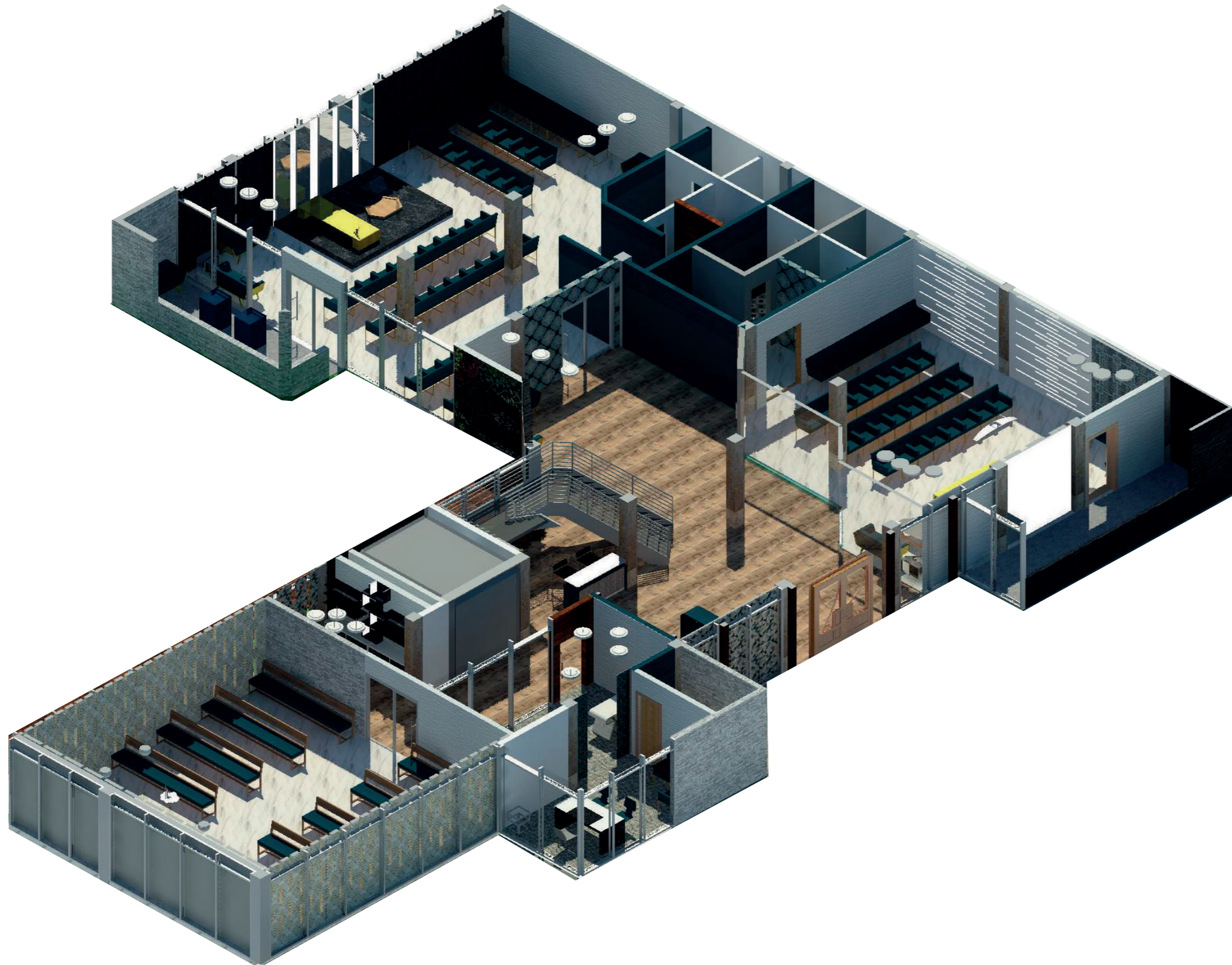

FACULTAD DE ARQUITECTURA  
Y DISEÑO

ESCUELA DE ARQUITECTURA  
INTERIOR

UBICACIÓN DEL PROYECTO:

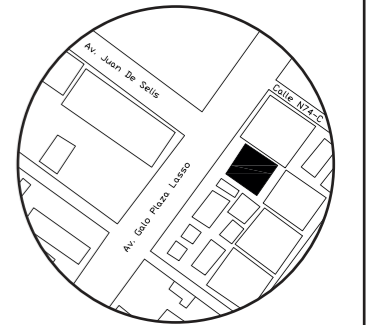

TRABAJO DE CARRERA

PROPUESTA INTERIORISTA DE SERVICIOS  
EXEQUIALES Y COMPLEMENTARIOS DEL  
MEMORIAL INTERNATIONAL

AUTOR:

TIFANNY BETSABE  
CILIO. P

CONTENIDO:

AXONOMETRÍA I

ASESOR:

ARQ. GUSTAVO VALENCIA

Escala:

S.E

Fecha:

2019

Lámina:

30



# AXONOMETRÍA PLANTA ALTA



FACULTAD DE ARQUITECTURA  
Y DISEÑO

ESCUELA DE ARQUITECTURA  
INTERIOR

UBICACIÓN DEL PROYECTO:

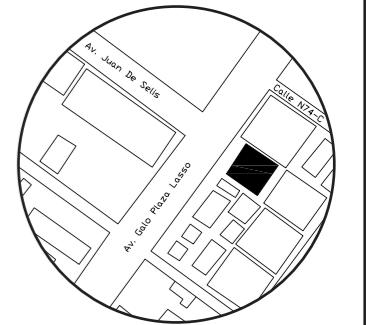

TRABAJO DE CARRERA

PROPUESTA INTERIORISTA DE SERVICIOS  
EXEQUIALES Y COMPLEMENTARIOS DEL  
MEMORIAL INTERNATIONAL

AUTOR:

TIFANNY BETSABE  
CILIO. P

CONTENIDO:

AXONOMETRÍA II

ASESOR:

ARQ. GUSTAVO VALENCIA

Escala:

S.E

Fecha:

2019

Lámina:

31

# PLATAFORMA DE CAPILLA MULTICONFESIONAL

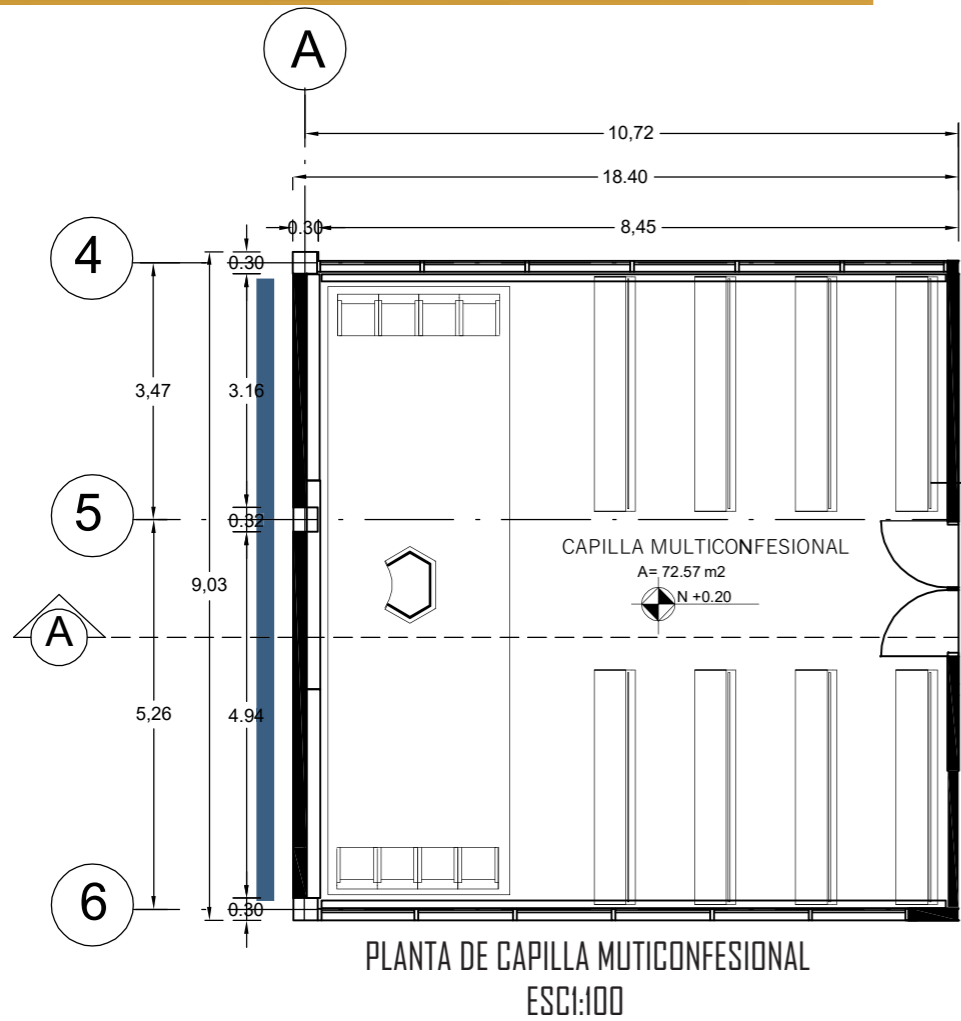

PLANTA DE CAPILLA MULTICONFESIONAL  
ESC:100

ELEVACIÓN  
ESC:50

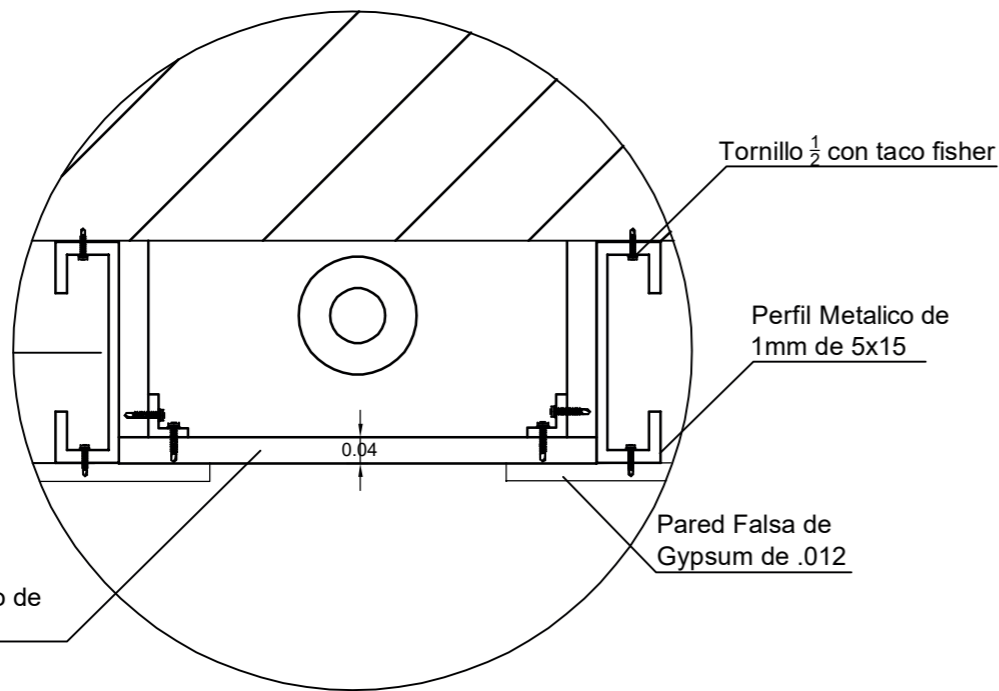
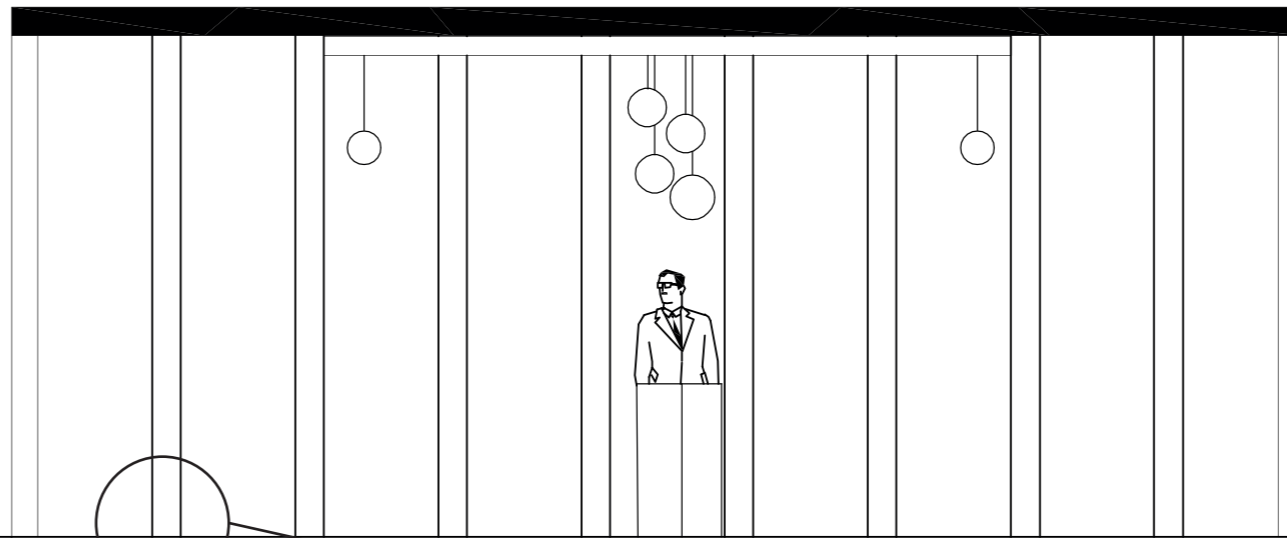

DETALLE 2  
SISTEMA DE PARED FALSA  
CON ILUMINACIÓN  
TRANSLUCIDA  
ESC 1\_5

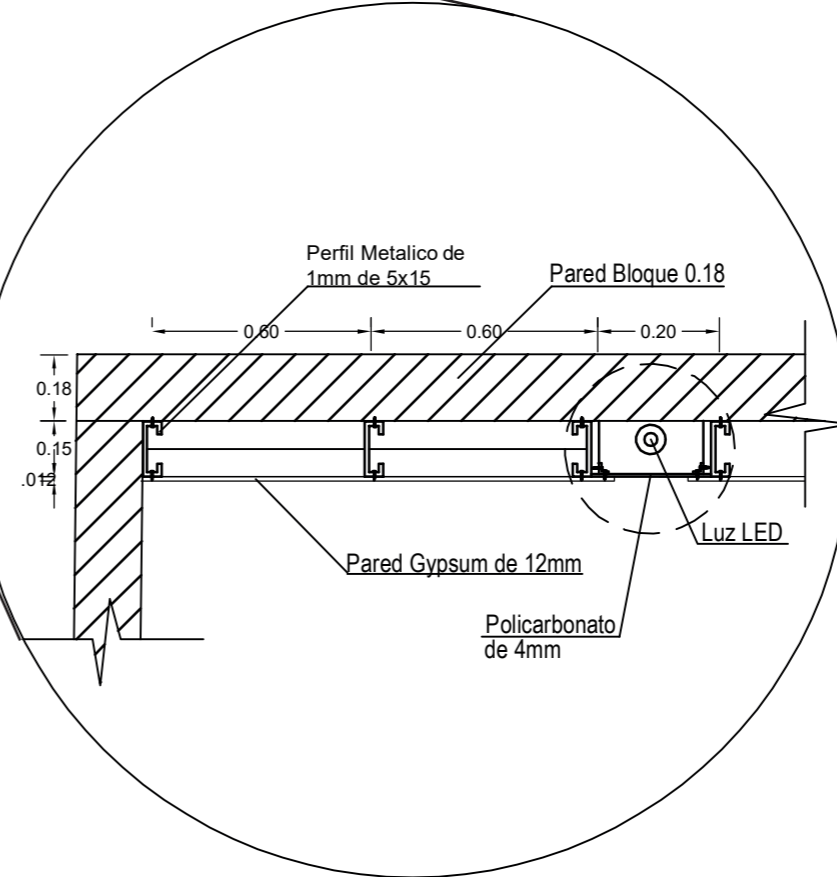

DETALLE 1  
PARED DE GYPSUM CON  
PANELES TRANSLUCIDOS  
ESC 1\_20



FACULTAD DE ARQUITECTURA  
Y DISEÑO

ESCUELA DE ARQUITECTURA  
INTERIOR

UBICACIÓN DEL PROYECTO:

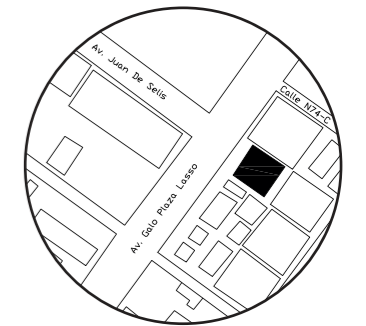

TRABAJO DE CARRERA

PROPUESTA INTERIORISTA DE SERVICIOS  
EXEQUIALES Y COMPLEMENTARIOS DEL  
MEMORIAL INTERNACIONAL

AUTOR:

TIFANNY BETSABE  
CILIO. P

CONTENIDO:

DETALLES COSTRUCTIVOS

ASESOR:

ARQ. GUSTAVO VALENCIA

Escala:

S/E

Fecha:

2019

Lámina:

32

# REVESTIMIENTO DE CAPILLA MULTICONFESIONAL

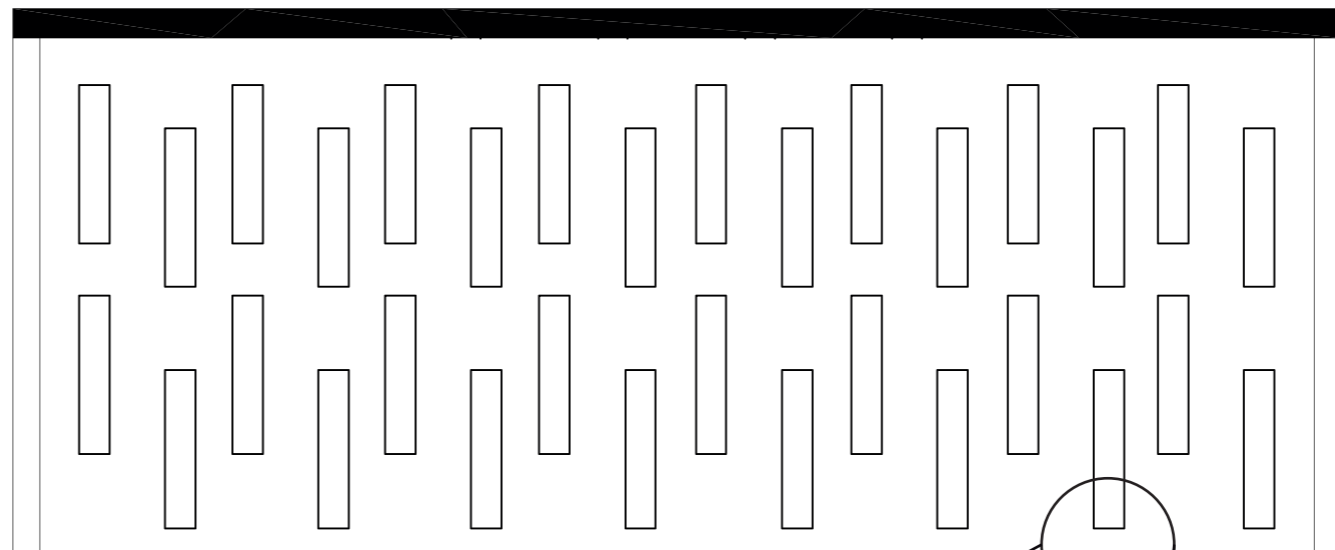
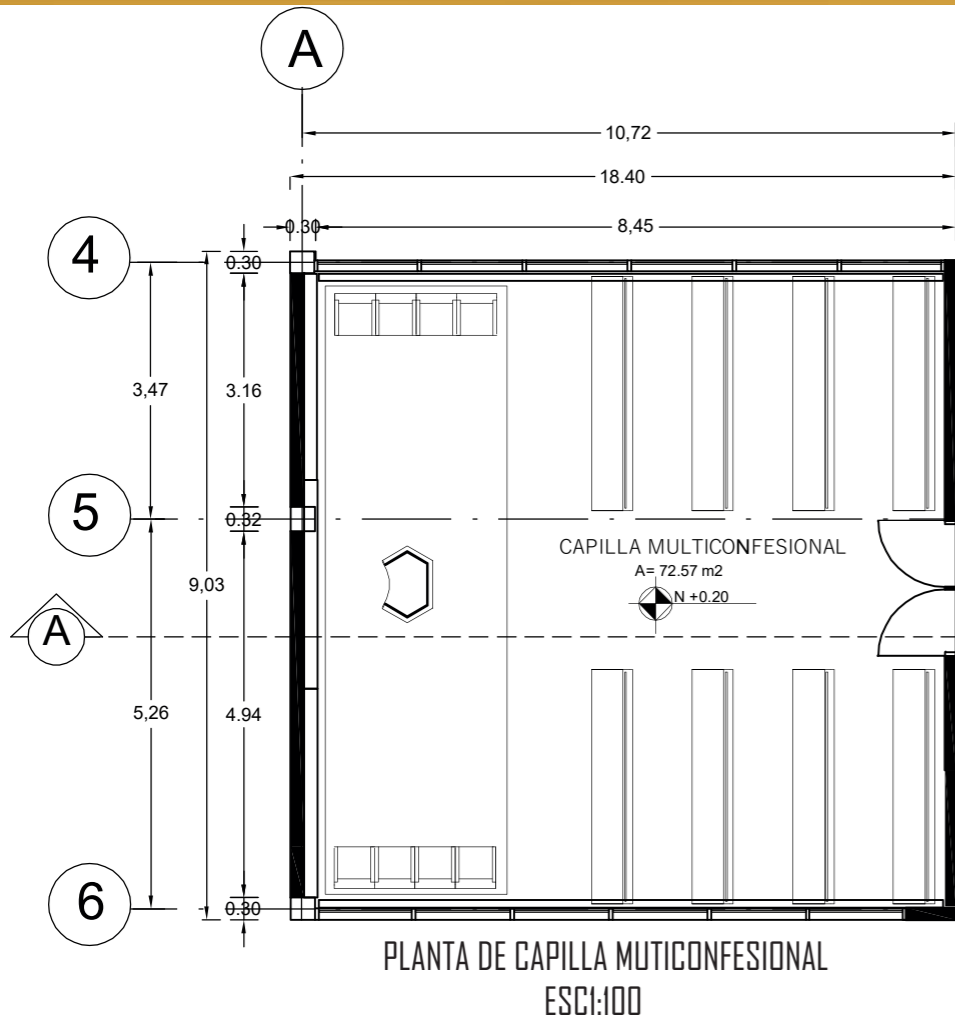

**ELEVACIÓN**  
**ESCI:50**

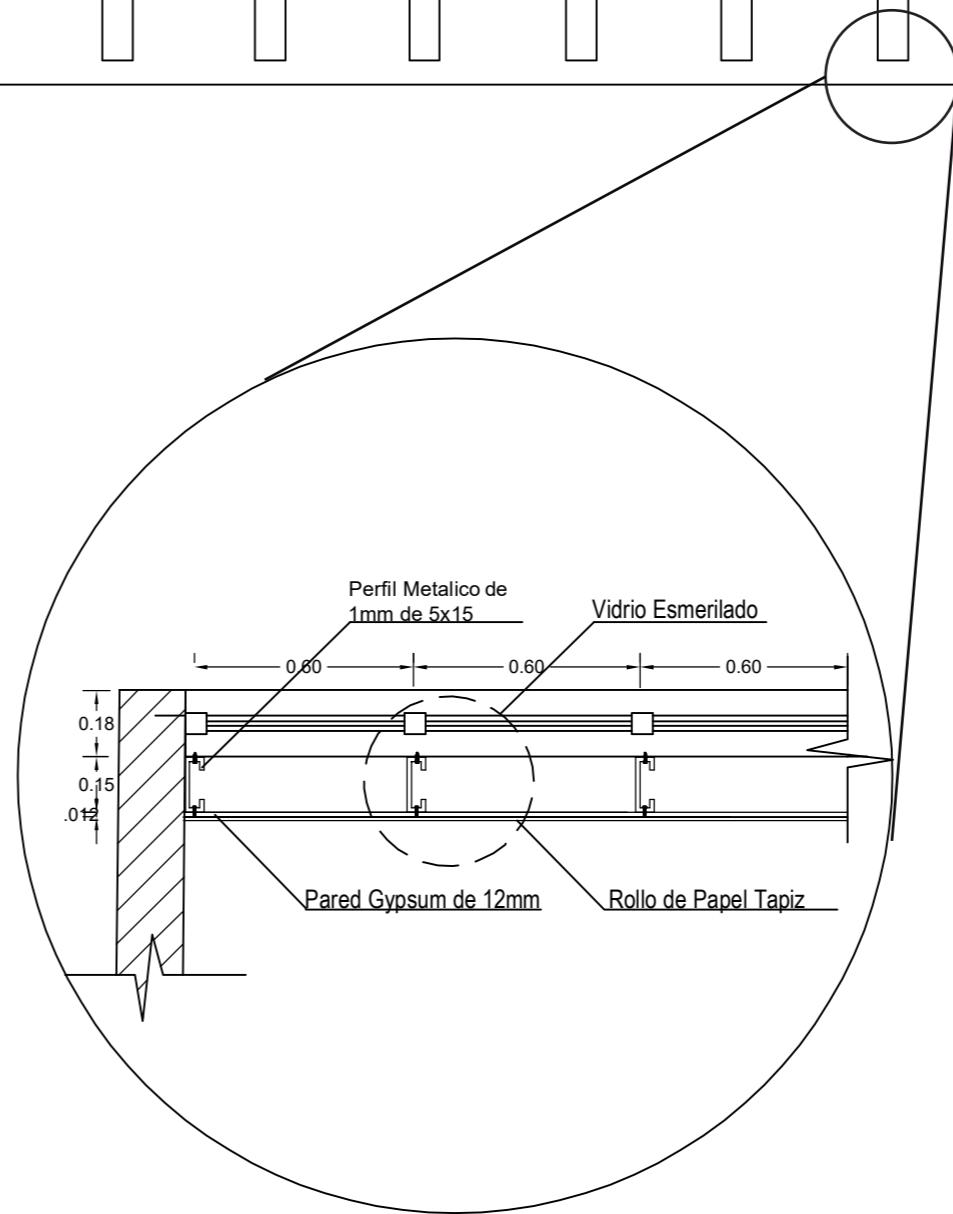

**DETALLE 1**  
**PARED FALSA DE GYPSUM**  
**CON PAPEL TAPIZ**  
**ESC 1\_20**

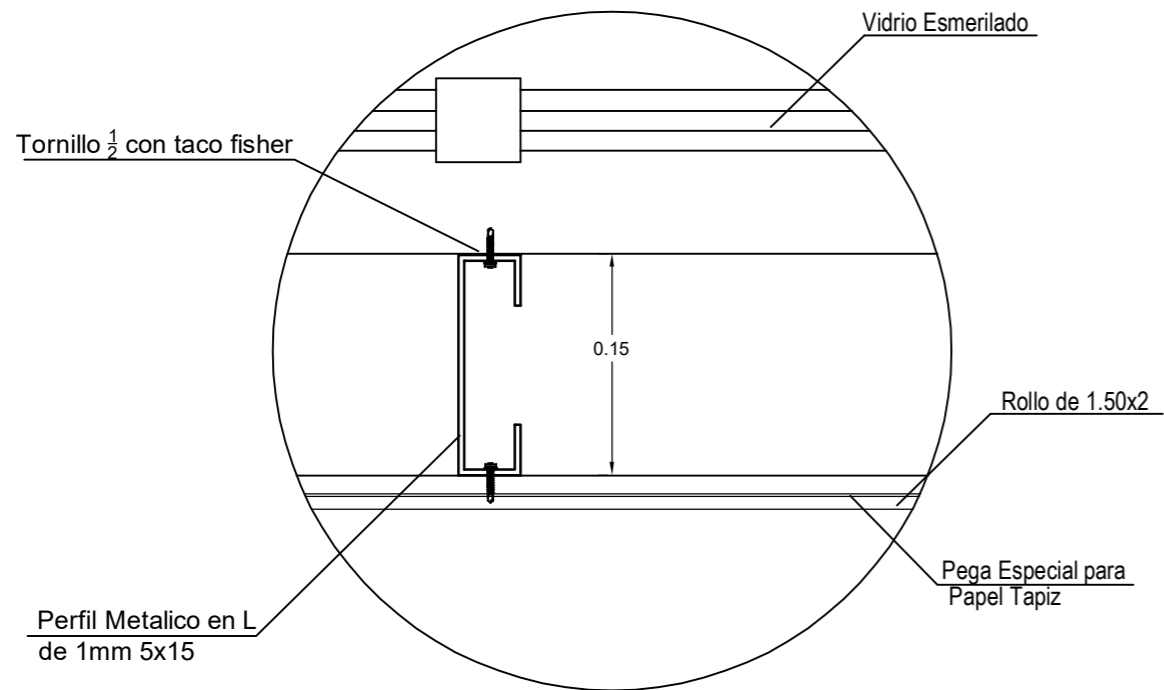

**DETALLE 2**  
**SISTEMA DE PARED FALSA**  
**CON PAPEL TAPIZ**  
**ESC 1\_5**



FACULTAD DE ARQUITECTURA  
Y DISEÑO

ESCUELA DE ARQUITECTURA  
INTERIOR

UBICACIÓN DEL PROYECTO:

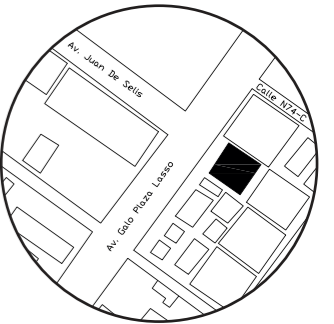

TRABAJO DE CARRERA

PROPUESTA INTERIORISTA DE SERVICIOS  
EXEQUIALES Y COMPLEMENTARIOS DEL  
MEMORIAL INTERNACIONAL

AUTOR:

TIFANNY BETSABE  
CILIO. P

CONTENIDO:

DETALLES COSTRUCTIVOS

ASESOR:

ARQ. GUSTAVO VALENCIA

Escala:

S/E

Fecha:

2019

Lámina:

33

# MUEBLES DE ARREGLOS FLORALES

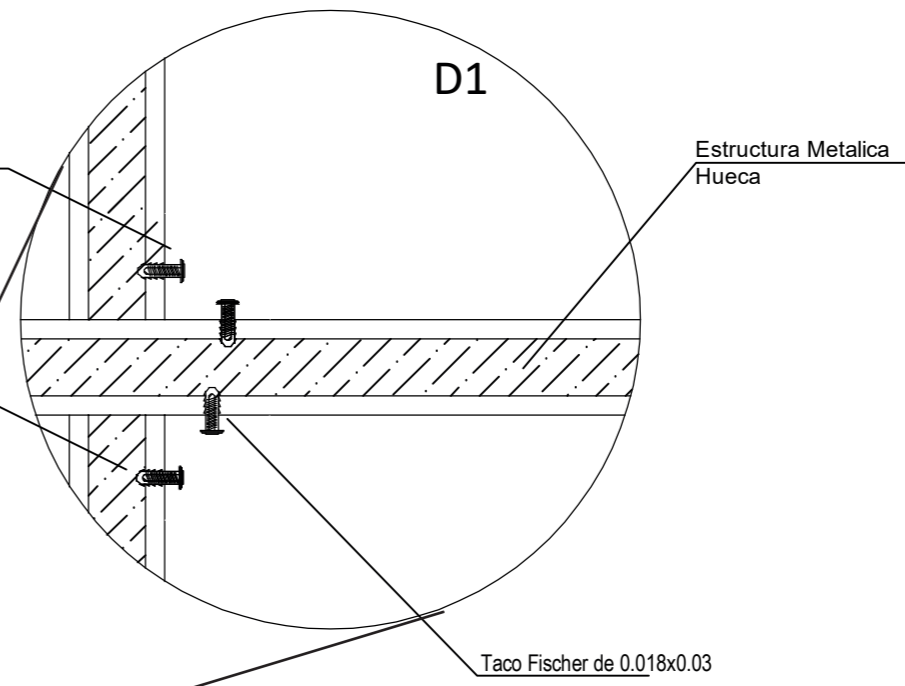
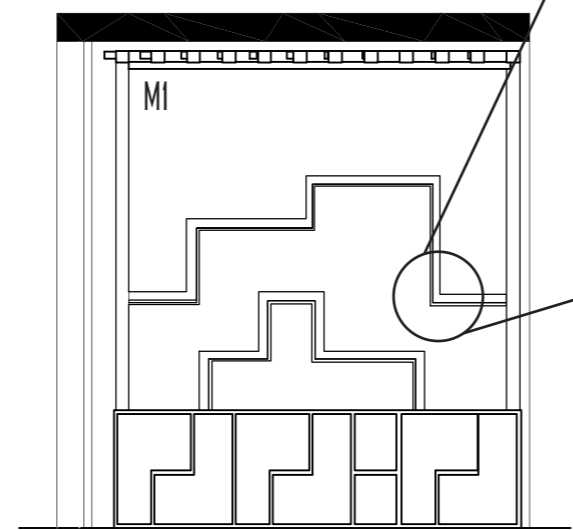
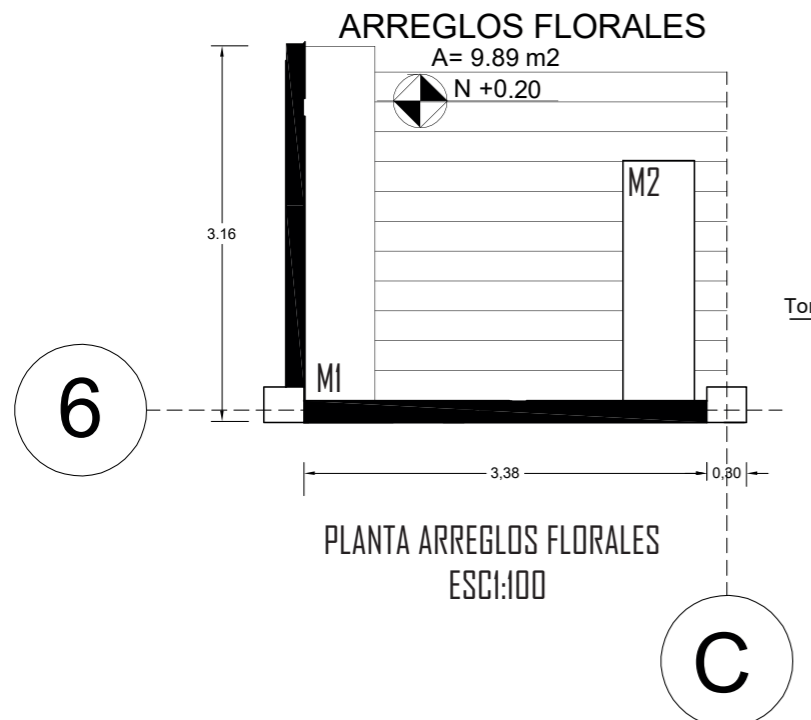

**DETALLE 1**  
**UNION DE ESTRUCTURA METALICA PARA ARREGLOS FLORALES**  
ESC 1\_20

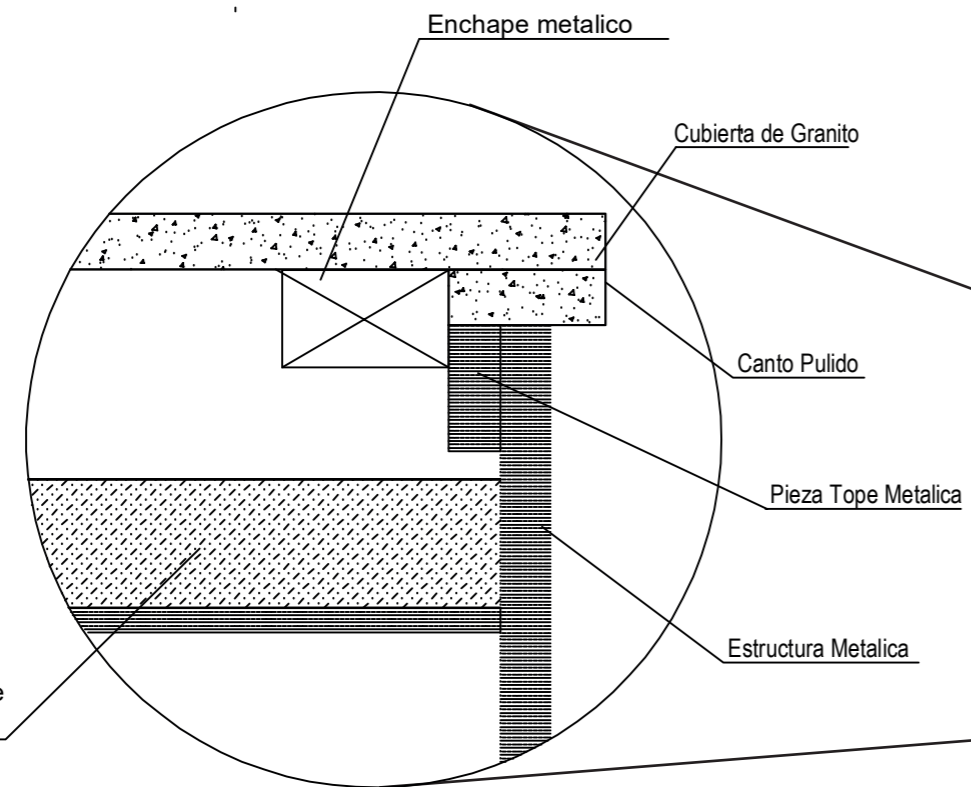

**DETALLE 1**  
**UNION DE ESTRUCTURA METALICA PARA MESA DE ARREGLOS FLORALES**  
ESC 1\_5

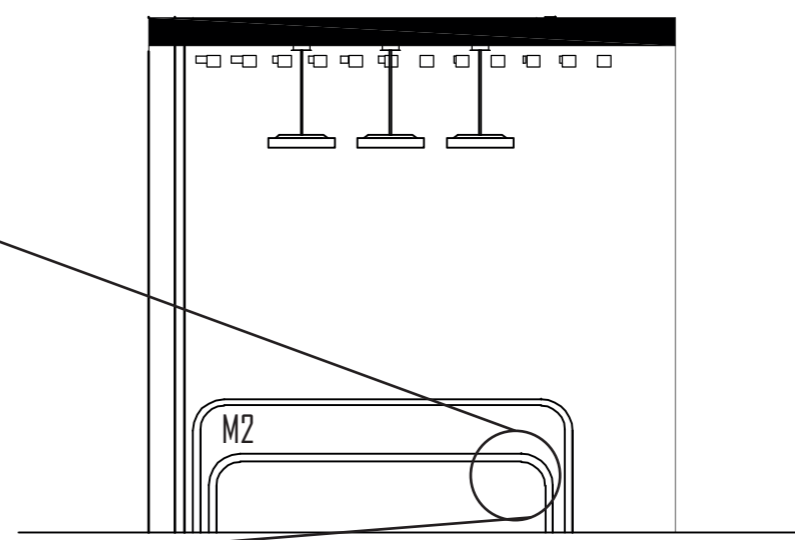

*uda*

FACULTAD DE ARQUITECTURA Y DISEÑO

ESCUELA DE ARQUITECTURA INTERIOR

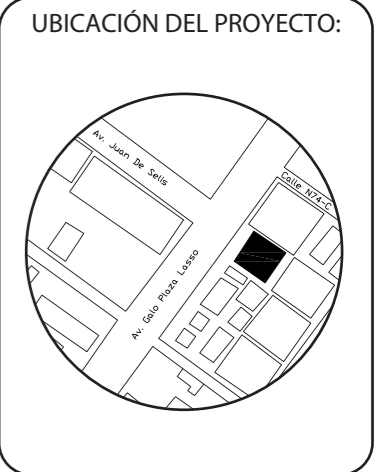

TRABAJO DE CARRERA

PROPUESTA INTERIORISTA DE SERVICIOS EXEQUIALES Y COMPLEMENTARIOS DEL MEMORIAL INTERNATIONAL

AUTOR:

TIFANNY BETSABE CILIO. P

CONTENIDO:

DETALLES COSTRUCTIVOS

ASESOR:

ARQ. GUSTAVO VALENCIA

|         |        |
|---------|--------|
| Escala: | Fecha: |
| S/E     | 2019   |

Lámina:

34

# PLATAFORMA DE CAPILLA MULTICONFESIONAL

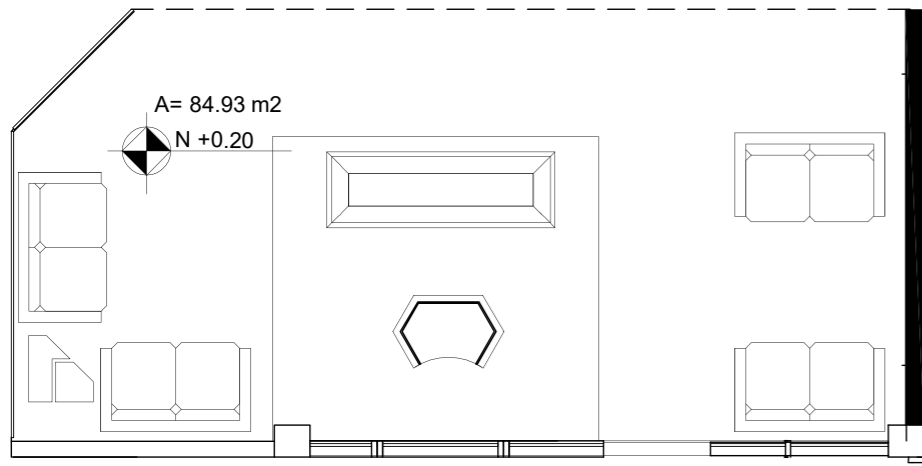

PLANTA SALA DE VELACIÓN  
ESCI:100

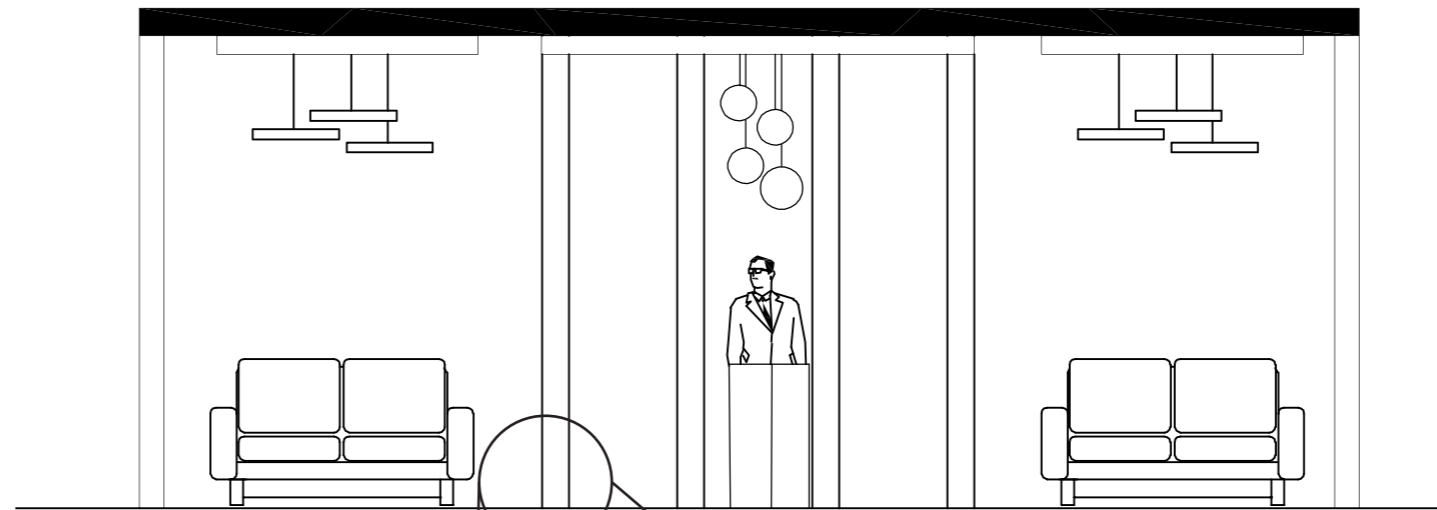

ELEVACIÓN  
ESCI:50

Tornillo  $\frac{1}{2}$  con taco fisher

Placa Metalica

Luz LED translucida

pared falsa de Gypsum

Perfil Metalico en L  
de 1mm 5x15

Perfil Metalico en L  
de 1mm 5x15

VIGA  
PRINCIPAL  
(12 X 12 X  
12CM)

Paed bloque 0.18

DETALLE 2  
UNION DE ESTRUCTURA  
METALICA PARA PARED  
RETROILUMINADA  
ESC 1\_20

DETALLE 1  
PARED FALSA DE GYPSUM  
CON LUZ TRANSLUCIDA  
ESC 1\_20

FACULTAD DE ARQUITECTURA  
Y DISEÑO

ESCUELA DE ARQUITECTURA  
INTERIOR

UBICACIÓN DEL PROYECTO:

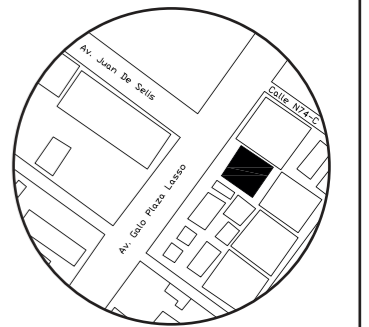

TRABAJO DE CARRERA

PROPUESTA INTERIORISTA DE SERVICIOS  
EXEQUIALES Y COMPLEMENTARIOS DEL  
MEMORIAL INTERNATIONAL

AUTOR:

TIFANNY BETSABE  
CILIO. P

CONTENIDO:

DETALLES COSTRUCTIVOS

ASESOR:

ARQ. GUSTAVO VALENCIA

Escala:

S/E

Fecha:

2019

Lámina:

35

# RENDER

ESPACIO: CAPILLA MULTICONFESIONAL

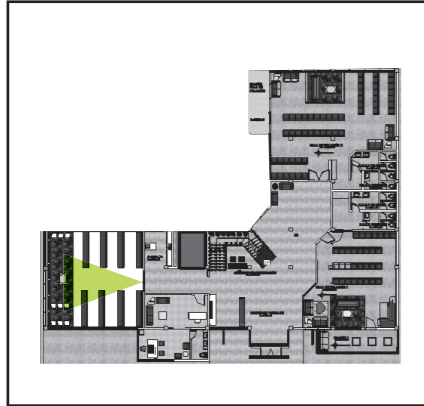

ESPACIO: PASILLO DE DESCANSO

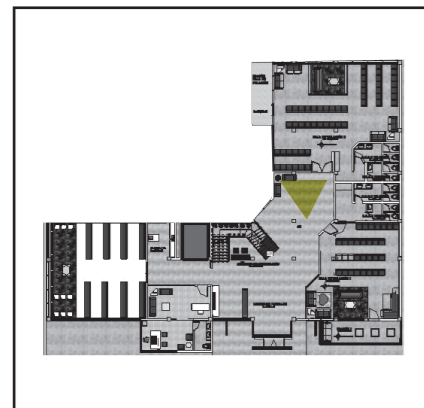

FACULTAD DE ARQUITECTURA  
Y DISEÑO

ESCUELA DE ARQUITECTURA  
INTERIOR

UBICACIÓN DEL PROYECTO:

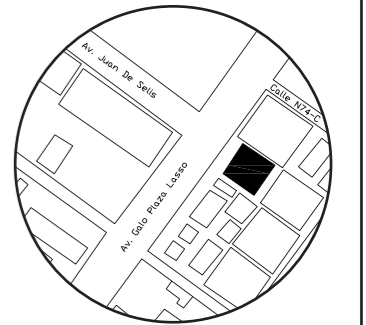

TRABAJO DE CARRERA

PROPUESTA INTERIORISTA DE SERVICIOS  
EXEQUIALES Y COMPLEMENTARIOS DEL  
MEMORIAL INTERNACIONAL

AUTOR:

TIFANNY BETSABE  
CILIO. P

CONTENIDO:

RENDER

ASESOR:

ARQ. GUSTAVO VALENCIA

Escala:

S/E

Fecha:

2019

Lámina:

36

# RENDER

ESPACIO: SALA DE VELACIÓN II

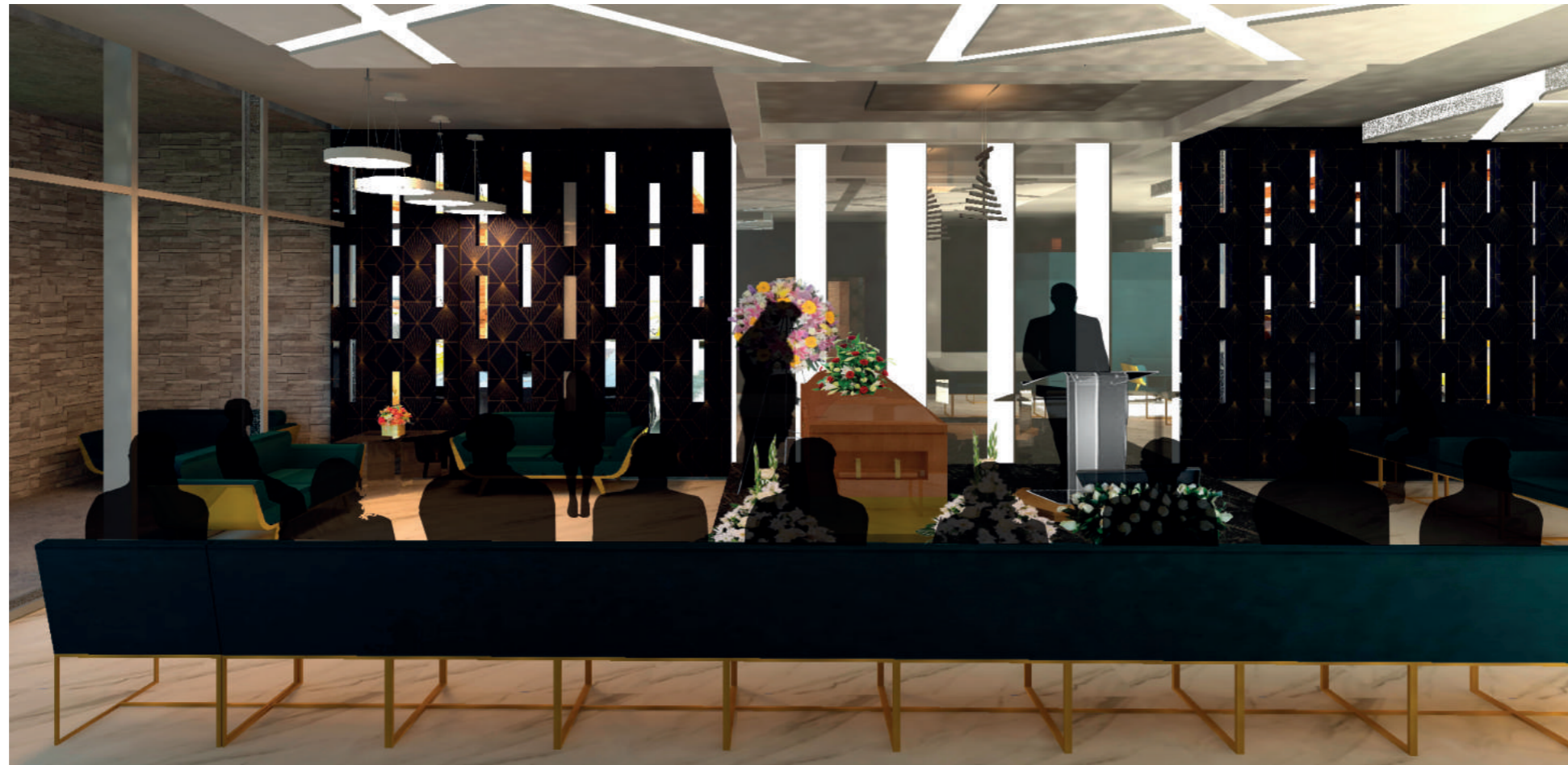
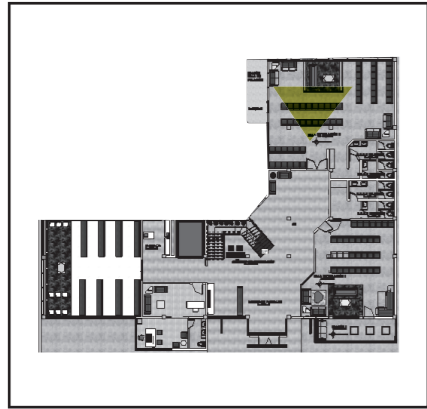

ESPACIO: SALA DE VELACIÓN I

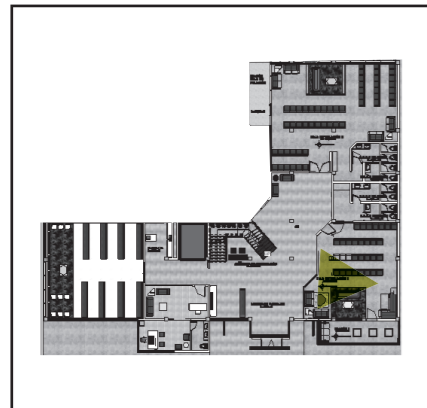

FACULTAD DE ARQUITECTURA  
Y DISEÑO

ESCUELA DE ARQUITECTURA  
INTERIOR

UBICACIÓN DEL PROYECTO:

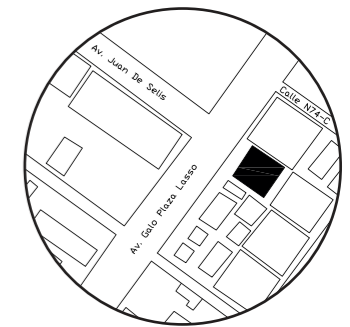

TRABAJO DE CARRERA

PROPUESTA INTERIORISTA DE SERVICIOS  
EXEQUIALES Y COMPLEMENTARIOS DEL  
MEMORIAL INTERNACIONAL

AUTOR:

TIFANNY BETSABE  
CILIO. P

CONTENIDO:

RENDER

ASESOR:

ARQ. GUSTAVO VALENCIA

Escala:

S/E

Fecha:

2019

Lámina:

37

# RENDER

ESPACIO: VENTA DE ARREGLOS FLORALES

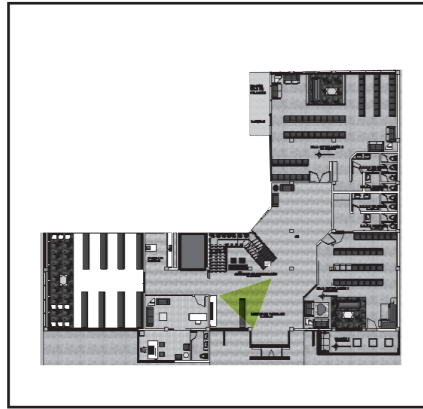

ESPACIO: OFICINA DE ADMINISTRACIÓN

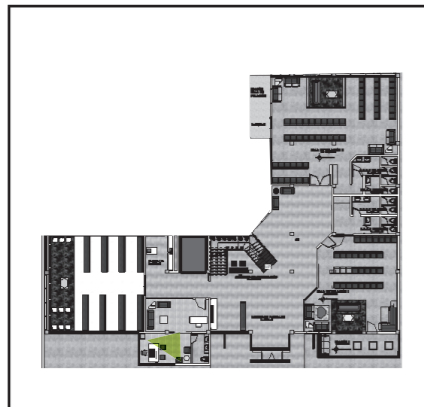

FACULTAD DE ARQUITECTURA Y DISEÑO

ESCUELA DE ARQUITECTURA INTERIOR

UBICACIÓN DEL PROYECTO:

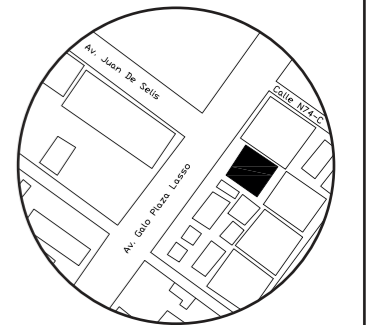

TRABAJO DE CARRERA

PROPUESTA INTERIORISTA DE SERVICIOS EXEQUIALES Y COMPLEMENTARIOS DEL MEMORIAL INTERNATIONAL

AUTOR:

TIFANNY BETSABE CILIO. P

CONTENIDO:

RENDER

ASESOR:

ARQ. GUSTAVO VALENCIA

Escala:

S/E

Fecha:

2019

Lámina:

38



**RENDER**

ESPACIO: FARMACIA-LOCAL  
ESPACIO: BAR  
COMERCIAL

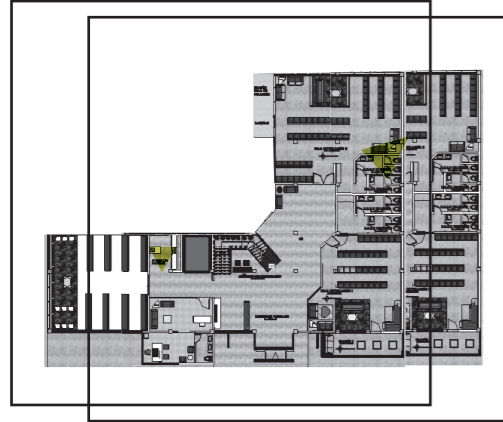

ESPACIO: ESPACIO DE ESTAR PLANTA  
ALTA

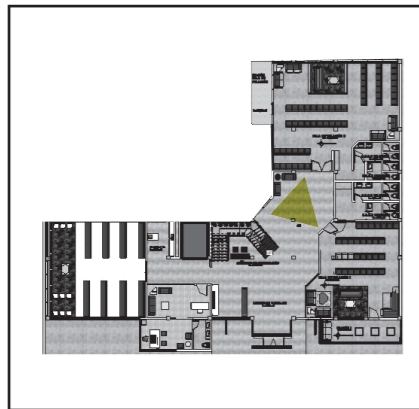

FACULTAD DE ARQUITECTURA  
FACULTAD DE ARQUITECTURA  
Y DISEÑO

ESCUELA DE ARQUITECTURA  
ESCUELA DE ARQUITECTURA  
INTERIOR

UBICACIÓN DEL PROYECTO:  
UBICACIÓN DEL PROYECTO:

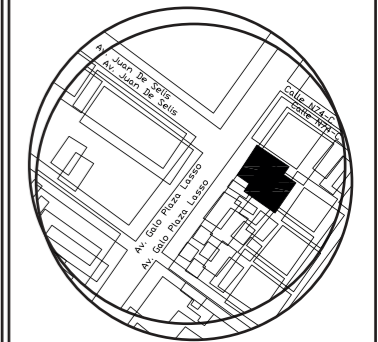

TRABAJO DE CARRERA  
TRABAJO DE CARRERA

PROPUESTA INTERIORISTA DE SERVICIOS  
PROPUESTA INTERIORISTA DE SERVICIOS  
EJECUCIONALES Y COMPLEMENTARIOS DEL  
MEMORIAL INTERNACIONAL  
MEMORIAL INTERNACIONAL

AUTOR:  
AUTOR:

TIFANNY BETSABE  
TIFANNY BETSABE  
C.I.L.O. P

CONTENIDO:  
CONTENIDO:

RENDER

ASESOR:  
ASESOR:

ARO. GUSTAVO VALENCIA  
ARO. GUSTAVO VALENCIA

Escala:  
Escala:

S/E

Fecha:  
Fecha:

2019

Lámina:  
Lamina:

39  
40

# RENDER

ESPACIO: SALA DE VELACIÓN III

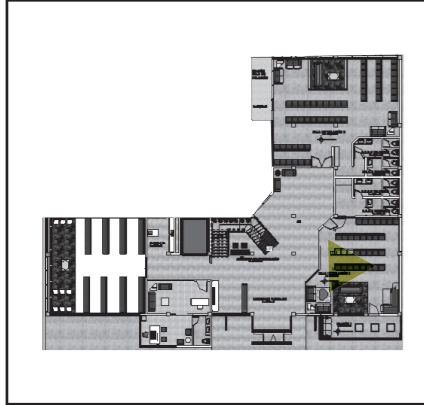

ESPACIO: HALL DE INGRESO

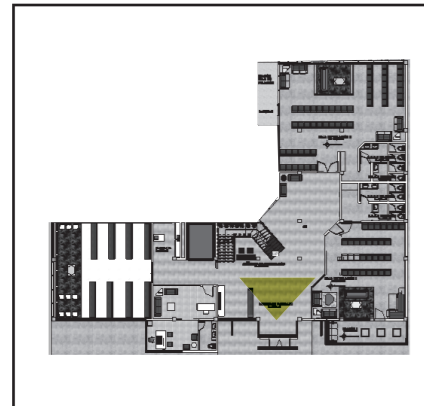

FACULTAD DE ARQUITECTURA  
Y DISEÑO

ESCUELA DE ARQUITECTURA  
INTERIOR

UBICACIÓN DEL PROYECTO:

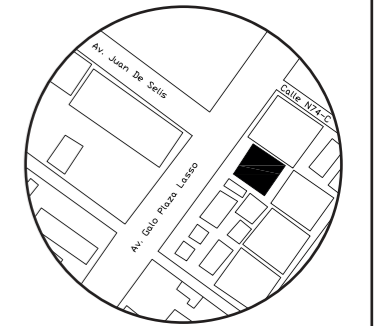

TRABAJO DE CARRERA

PROPUESTA INTERIORISTA DE SERVICIOS  
EXEQUIALES Y COMPLEMENTARIOS DEL  
MEMORIAL INTERNACIONAL

AUTOR:

TIFANNY BETSABE  
CILIO. P

CONTENIDO:

RENDER

ASESOR:

ARQ. GUSTAVO VALENCIA

Escala:

S/E

Fecha:

2019

Lámina:

41

# RENDER

ESPACIO: VISTA PASILLO PLANTA ALTA

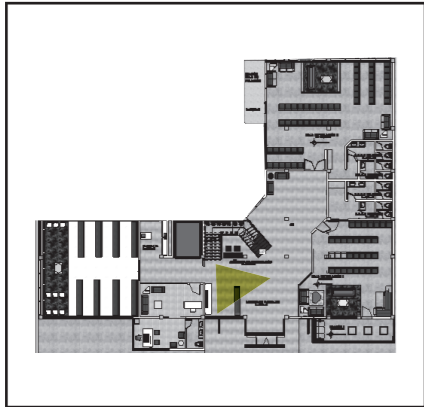

ESPACIO: VISTA EXTERIOR DE ADMINISTRACIÓN

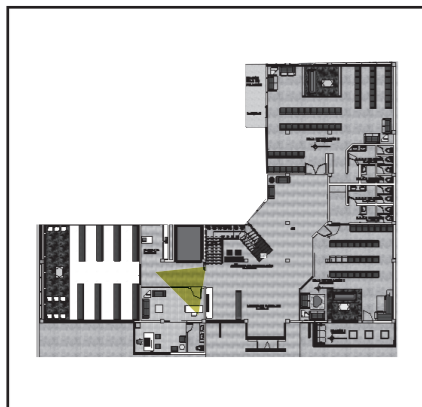

FACULTAD DE ARQUITECTURA Y DISEÑO

ESCUELA DE ARQUITECTURA INTERIOR

UBICACIÓN DEL PROYECTO:

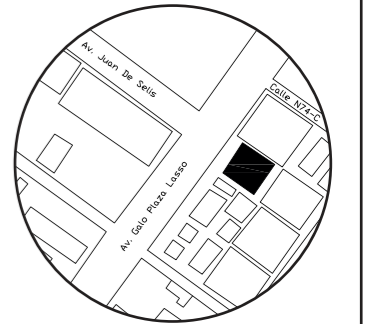

TRABAJO DE CARRERA

PROPUESTA INTERIORISTA DE SERVICIOS EXEQUIALES Y COMPLEMENTARIOS DEL MEMORIAL INTERNACIONAL

AUTOR:

TIFANNY BETSABE CILIO. P

CONTENIDO:

RENDER

ASESOR:

ARQ. GUSTAVO VALENCIA

Escala:

S/E

Fecha:

2019

Lámina:

42

# RENDER

ESPACIO: VISTA PASILLO PLANTA BAJA

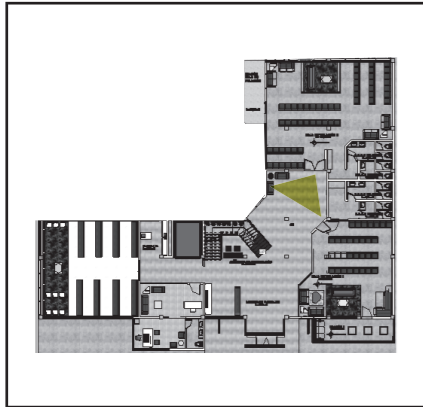

ESPACIO: CAFETERÍA

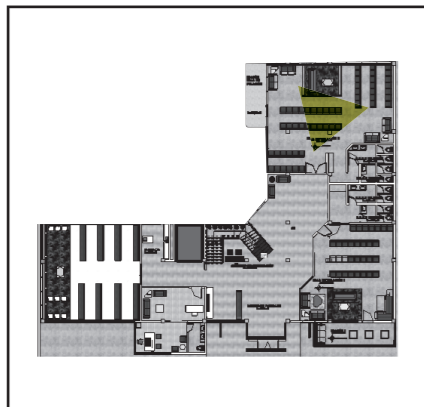

FACULTAD DE ARQUITECTURA  
Y DISEÑO

ESCUELA DE ARQUITECTURA  
INTERIOR

UBICACIÓN DEL PROYECTO:

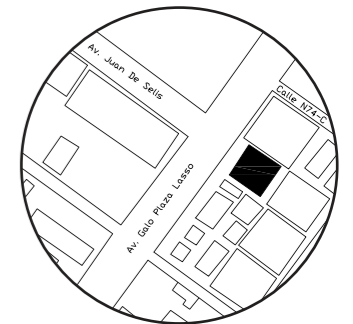

TRABAJO DE CARRERA

PROPUESTA INTERIORISTA DE SERVICIOS  
EXEQUIALES Y COMPLEMENTARIOS DEL  
MEMORIAL INTERNACIONAL

AUTOR:

TIFANNY BETSABE  
CILIO. P

CONTENIDO:

RENDER

ASESOR:

ARQ. GUSTAVO VALENCIA

Escala:

S/E

Lámina:

43



ESTOY HACIENDO COSAS  
 QUE ME INSPIRAN CON  
 UNA EMOCIÓN PROFUNDA  
 Y ESTOY TRATANDO DE  
 PINTARLAS HONESTA-  
 MENTE.

SALVADOR DALÍ



FACULTAD DE ARQUITECTURA  
 Y DISEÑO

ESCUELA DE ARQUITECTURA  
 INTERIOR

UBICACIÓN DEL PROYECTO:

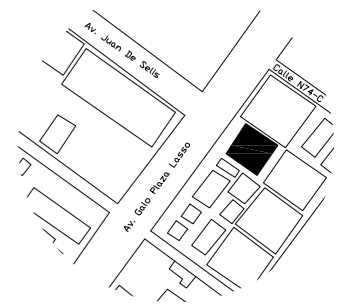

TRABAJO DE CARRERA

PROPUESTA INTERIORISTA DE SERVICIOS  
 EXEQUIALES Y COMPLEMENTARIOS DEL  
 MEMORIAL INTERNATIONAL

AUTOR:

TIFANNY BETSABE  
 CILIO. P

CONTENIDO:

MOODBOARD

ASESORA:

ARQ. XIMENA VACAS

Escala:

S.E

Fecha:

2019

Lámina:

A1

# ESQUEMA CROMÁTICO



## PANTONE

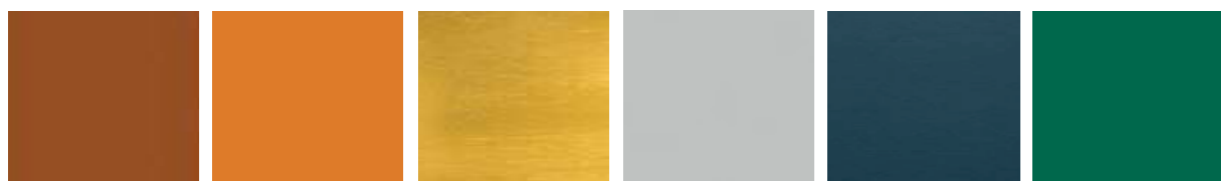

# PSICOLOGÍA DEL COLOR



"El color favorito de lo acogedor, lo corriente y necio. se considera el color de lo feo y antipático, pereza, necesidad, acogedor, de lo corriente y anticuado, el color de los sabores fuertes e intensos, de la materia robusta, de los pobres. El color del secreto amor, el ideal de la belleza bronceada."



"El color favorito de la diversión, del budismo. Exótico y llamativo pero subestimado, quizás tiene un papel secundario en nuestro pensamiento, alerta nuestra percepción."



"El color favorito del dinero, lujo..."

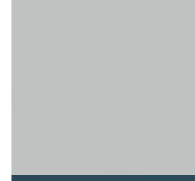

"Es el color de lo confiable, maduro e inteligente. El gris es cualquiera de los puntos de luminosidad media entre la máxima luz (blanco) y la luz nula (negro)."



"El color preferido, el color en la simpatía, la armonía y la fidelidad, pese a ser frío y distante, el color femenino y de las virtudes espirituales."



"El color favorito de la fertilidad, de la esperanza y de la burguesía. El verde es la quinta esencia de la naturaleza, es una ideología un estilo de vida, es conciencia de medioambiente, amor a la naturaleza y al mismo tiempo es el color del rechazo de la sociedad dominada por la tecnología."

## JUSTIFICACIÓN

La selección del esquema cromático se debe a la idea, en el cual el ser humano cumple un siglo de vida y al finalizar este siglo regresa a ser parte de un todo es decir la naturaleza, por esta razón los colores de fondo serán colores que representen a los elementos naturales, y para mantener la elegancia y sobriedad que amerita el lugar, se colocara tonos dorados.



FACULTAD DE ARQUITECTURA  
Y DISEÑO

ESCUELA DE ARQUITECTURA  
INTERIOR

UBICACIÓN DEL PROYECTO:

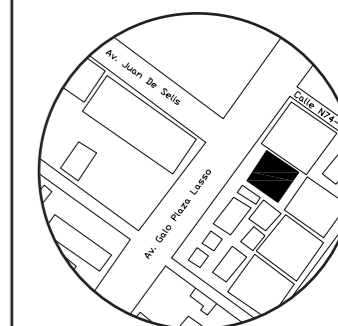

TRABAJO DE CARRERA

PROPUESTA INTERIORISTA DE SERVICIOS  
EXEQUIALES Y COMPLEMENTARIOS DEL  
MEMORIAL INTERNATIONAL

AUTOR:

TIFANNY BETSABE  
CILIO. P

CONTENIDO:

ESQUEMA CROMÁTICO

ASESORA:

ARQ. XIMENA VACAS

Escala:

S.E



Fecha:

2019

Lámina:

A2

# CATALOGO DE PISOS

| CÓDIGO | DESCRIPCIÓN            | ESPECIFICACIÓN TÉCNICA  | ESPACIO                                    | IMAGEN  |
|--------|------------------------|---|--|---|
| P1     | Mármol Blanco Carrara  | <b>BLANCO CARRACA</b><br>MARCA: IMPORCEL<br>FORMATO: 90*90CM<br>ESPEJOR: 1cm<br>CARACTERÍSTICAS. ANITIDSLIZANTE, MATERIAL DE ALTA RESISTENCIA.  | SALAS DE VELACIÓN                          |    |
| P2     | PRCELANATO TIPO MARMOL | <b>PORCELANATO BRILLANTE MARMOL</b><br>MARCA: IMPORCEL<br>FORMATO: 60*120CM<br>ESPEJOR: 1cm<br>CARACTERÍSTICAS. ALTO BRILLO, MATERIAL PARA ALTO TRAFICO, ALTIDSLIZANTE.                     | SALAS DE VELACIÓN                          |    |
| P3     | VINÍL TEJIDO           | <b>PISO VINÍLICO TEJIDO</b><br>MARCA: CARPENTER<br>FORMATO: PALMETAS EN ROLLO (50*50CM)<br>ESPEJOR: 3MM<br>CARACTERÍSTICAS: ES UN PISO ACUSTICO, TERMICO DE ALTA RESISTENCIA Y DURABILIDAD. | CAFETERÍA – BAR-ADMINISTRACIÓN             |    |
| P4     | PRCELANATO MADEREADO   | <b>PORCELANATO FLAVIKER DAKOTA AVANA</b><br>MARCA: KERÁMICOS<br>FORMATO: 20*80CM<br>ESPEJOR: 3mm<br>CARACTERÍSTICAS: ANTIDSLIZANTE, MATERIAL PARA ALTO TRÁFICO, ALTA RESISTENCIA.           | PASILLOS-LOCAL COMERCIAL-ARREGLOS FLORALES |  |
| P5     | BALDOSA HIDRÁULICA     | <b>BALDOSA HIDRÁULICA</b><br>MARCA: MOSAIC<br>FORMATO: 20*20CM<br>ESPEJOR: 16mm<br>CARACTERÍSTICAS: SOPORTA ZONAS HUMEDAS, RESISTENCIA ALTO TRÁFICO, GRAN VALOR ESTÉTICO.                   | BAÑOS                                      |  |
| P6     | MADERA TRANSPARENTE    | <b>MADERA TRANSPARENTE</b><br>FORMATO: 10x10cm<br>ESPEJOR: 1cm<br>CARACTERÍSTICA: ALTA NEBLINA ÓPTICA. HOJAS MÁS RESISTENTES QUE EL CRISTAL, BUENA RESISTENCIA, BAJA CONDUCTIVIDAD TÉRMICA. | BALCÓN-JARDÍN INTERIOR                     |  |
| P7     | CERAMICA GRIS          | <b>CERAMINA GRIS CUADRICULADA PARA EXTERIOR</b><br>MARCA: PIEMONTESA<br>FORMATO: 57X57cm<br>ESPEJOR: 1cm<br>CARACTERÍSTICA: ANTI DESLIZANTE DE ALTA RESISTENCIA.                            | BALCÓN-JARDÍN INTERIOR DE PLANTA BAJA      |  |



FACULTAD DE ARQUITECTURA Y DISEÑO

ESCUELA DE ARQUITECTURA INTERIOR

UBICACIÓN DEL PROYECTO:

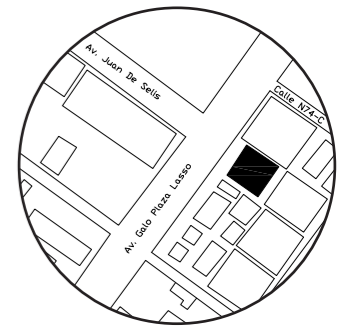

TRABAJO DE CARRERA

PROPUESTA INTERIORISTA DE SERVICIOS EXEQUIALES Y COMPLEMENTARIOS DEL MEMORIAL INTERNATIONAL

AUTOR:

TIFANNY BETSABE CILIO. P

CONTENIDO:

CATALOGO DE PISOS

ASESORA:

ARQ. XIMENA VACAS

Escala:

S.E

Fecha:

2019

Lámina:

A3

# PLANTA BAJA

- P1  MARMOL BLANCO CARRACA
- P2  PORCELANATO BRILLANTE
- P3  PISO VINÍLICO TEJIDO
- P4  PORCELANATO MADEREADO

- P5  BALDOSA HIDRÁULICA
- P6  MADERA TRANSPARENTE
- P7  CERAMICA GRIS CUADRICULADA PARA EXTERIOR

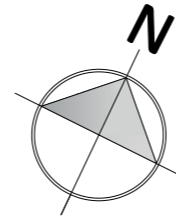

PLANTA BAJA  
Esc 1\_100



FACULTAD DE ARQUITECTURA Y DISEÑO  
ESCUELA DE ARQUITECTURA INTERIOR

UBICACIÓN DEL PROYECTO:

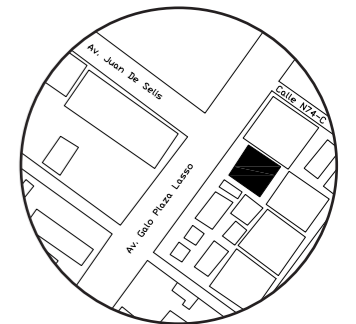

TRABAJO DE CARRERA

PROPUESTA INTERIORISTA DE SERVICIOS EXEQUIALES Y COMPLEMENTARIOS DEL MEMORIAL INTERNACIONAL

AUTOR:

TIFANNY BETSABE CILIO. P

CONTENIDO:

PLANTA ARQUITECTÓNICA DE PISOS

ASESORA:

ARQ. XIMENA VACAS

Escala:

1.100

Fecha:

2019

Lámina:

A4



# PLANTA ALTA

- P1  MARMOL BLANCO CARRACA
- P2  PORCELANATO BRILLANTE
- P3  PISO VINÍLICO TEJIDO
- P4  PORCELANATO MADEREADO

- P5  BALDOSA HIDRÁULICA
- P6  MADERA TRANSPARENTE
- P7  CERÁMICA GRIS CUADRICULADA PARA EXTERIOR

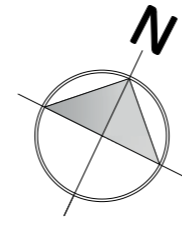

PLANTA BAJA  
Esc 1\_100



FACULTAD DE ARQUITECTURA Y DISEÑO

ESCUELA DE ARQUITECTURA INTERIOR

UBICACIÓN DEL PROYECTO:

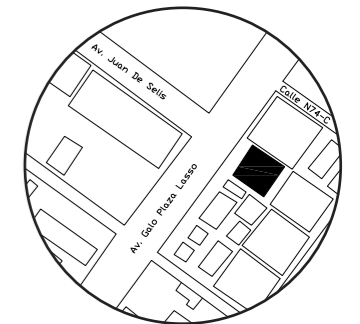

TRABAJO DE CARRERA

PROPUESTA INTERIORISTA DE SERVICIOS EXEQUIALES Y COMPLEMENTARIOS DEL MEMORIAL INTERNACIONAL

AUTOR:

TIFANNY BETSABE CILIO. P

CONTENIDO:

PLANTA ARQUITECTÓNICA DE PISOS

ASESORA:

ARQ. XIMENA VACAS

Escala:

1.100

Fecha:

2019

Lámina:

A5

# DETALLES DE PISOS

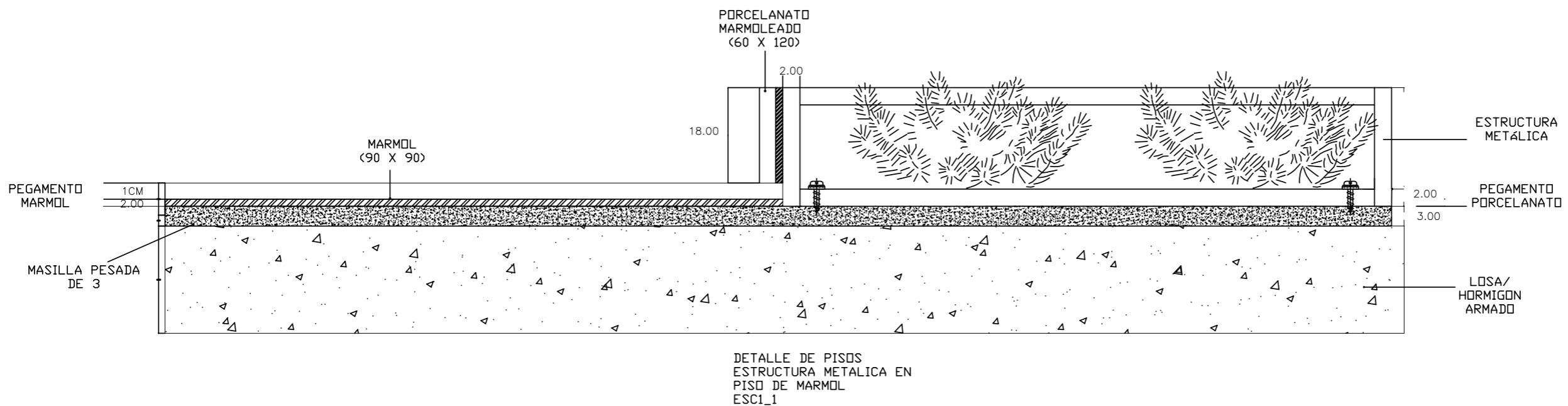
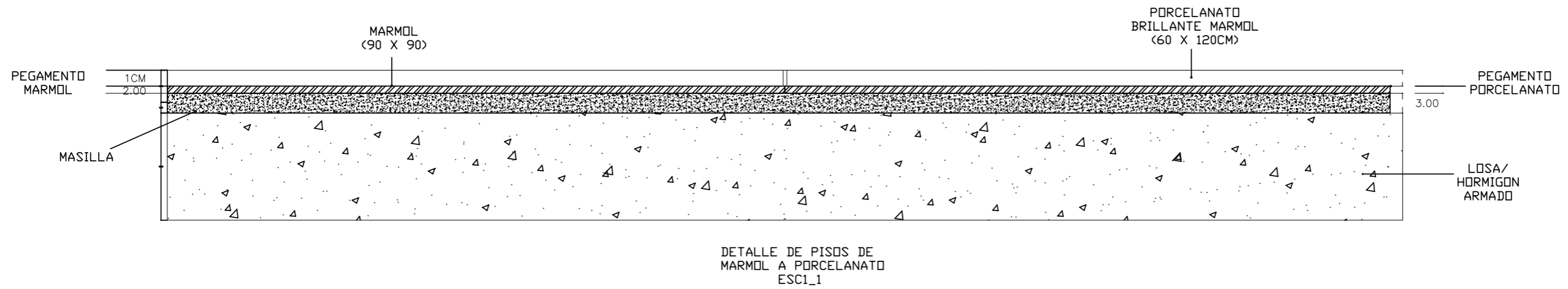
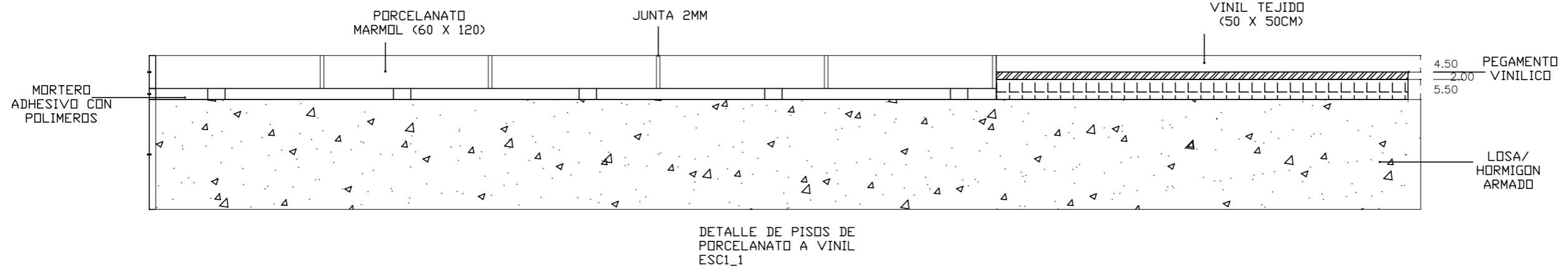

FACULTAD DE ARQUITECTURA Y DISEÑO

ESCUELA DE ARQUITECTURA INTERIOR

UBICACIÓN DEL PROYECTO:

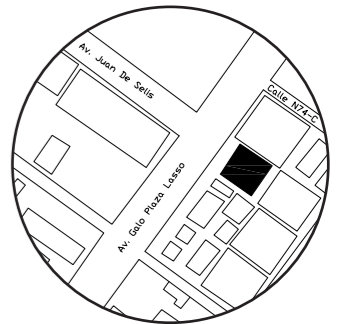

TRABAJO DE CARRERA

PROPUESTA INTERIORISTA DE SERVICIOS EXEQUIALES Y COMPLEMENTARIOS DEL MEMORIAL INTERNACIONAL

AUTOR:

TIFANNY BETSABE CILIO. P

CONTENIDO:

DETALLES DE PISOS

ASESORA:

ARQ. XIMENA VACAS

Escala:

S.E







Fecha:

2019

Lámina:

A6

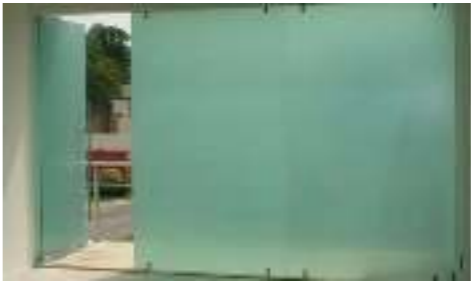
# CATALOGO DE PAREDES

| CÓDIGO | DESCRIPCIÓN               | ESPECIFICACIÓN TÉCNICA   | ESPACIO   | IMAGEN  |
|--------|---------------------------|--|---|---|
| A1     | Listones de madera oscuro | <p><b>Listones de Madera – Listones de Samba</b></p> <p>Madera tropical africana, para interior-externo, de tonalidades rojizas, de fácil instalación, material semipesado, un excelente manejo para corte y el trabajo manual, fácil manejo para encolado, clavado y atornillado, gran resistencia al impacto.</p> <p>Modelo Sapelly, formato 50x40mm, 1.00 mm de espesor</p> | Pared posterior de Capilla, paredes de ingreso, pasillos, |    |
| A2     | PAPEL TAPIZ TEXTURIZADO   | <p><b>PAPEL TAPIZ texturizado-S&amp;R INTERIOR DESIGN</b></p> <p>Papel tapiz de fácil limpieza, para interior, de fácil instalación, de alto tráfico, con textura, con garantía por 10 años, incluye instalación.</p> <p>Modelo Scandi Geo Triangle, formato 10mx60cm</p>  | LOCAL DE ARREGLOS FLORALES                                |    |
| A3     | PAPEL TAPIZ DE CORCHO     | <p><b>PAPEL TAPIZ EN CORCHO- S&amp;R INTERIOR DESIGN</b></p> <p>Papel tapiz de corcho natural, fácil limpieza, para interior, de fácil instalación, de alto tráfico, con textura dorada, con garantía por 10 años, incluye instalación.</p> <p>Modelo corcho Wallpaper- Clásico, formato 1x5.5cm, 0.35mm de espesor</p>  | COLUMNAS DE PASILLO PB y PRIMER PISO                      |   |
| A4     | PORCELANATO TIPO PIEDRA   | <p><b>PORCELANATO MATE TIPO PIEDRA en 3D-GRAIMAN</b></p> <p>Porcelanato con acabado mate, de color café, con alta resistencia y material de alto tráfico, con textura en 3D en rectángulos, fácil limpieza.</p> <p>Modelo Laja MIX, formato 30x60cm, 1cm de espesor</p>  | PAREDES LATERALES DE CAPILLA                              |  |
| A5     | VIDRIO ESMERILADO         | <p><b>VIDRIO ESMERILADO_ CRISTALUMI</b></p> <p>Tiene mayor resistencia que el vidrio recorrido, al iniciarse una ruptura el vidrio se desintegra en pequeños fragmentos, para mayor seguridad.</p> <p>Modelo Vidrio Templado, formato de 3600mmx 24400mm, 6mm de espesor</p>   | PARED CENTRAL DE CAPILLA                                  |  |
| A6     | PINTURA AZUL              | <p><b>PINTURA MATE AZUL-PINTUCO</b></p> <p>color azul, de tono intenso, acabado mate, fácil limpieza, pintura para lugares interiores, fácil aplicación, sin olor, antibacteriana.</p> <p>Modelo Azul Dinámico, Código: P17268-GL</p>  | PARED POSTERIOR DE CAPILLA, SALAS DE VELACIÓN             |  |



FACULTAD DE ARQUITECTURA Y DISEÑO

ESCUELA DE ARQUITECTURA INTERIOR

UBICACIÓN DEL PROYECTO:

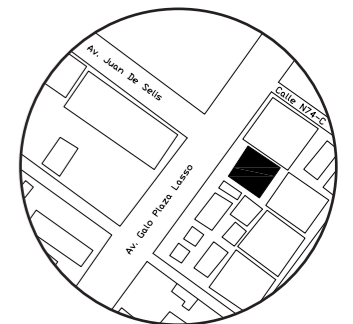

TRABAJO DE CARRERA

PROPUESTA INTERIORISTA DE SERVICIOS EXEQUIALES Y COMPLEMENTARIOS DEL MEMORIAL INTERNATIONAL

AUTOR:

TIFANNY BETSABE CILIO. P

CONTENIDO:

CATALOGO DE PAREDES

ASESORA:

ARQ. XIMENA VACAS

Escala:

S.E







Fecha:

2019

Lámina:

A7

# CATALOGO DE PAREDES

|     |                           |   |   |   |
|-----|---------------------------|---|---|---|
| A7  | VIDRIO INTELIGENTE        | <p><b>PELICULA INTELIGENTE DE ALTA TRASPARENCIA-INNOGLASS</b><br/>Alta transparencia al 82%, baja neblina de 2-3%, su fabricación es en China, la inteligencia puede ser pegado en película autoadhesivas en ventanas, pantallas y otras aplicaciones.<br/>Modelo Vidrio Inteligente, formato de 1800mm de ancho.</p> | SALAS DEVELACIÓN, ADMINISTRACIÓN                                    |    |
| A8  | VIDRIO ESMERILADO         | <p><b>VIDRIO ESMERILADO CRISTALUMI</b><br/>Tiene mayor resistencia que el vidrio recorrido, al iniciarse una ruptura el vidrio se desintegra en pequeños fragmentos, para mayor seguridad.<br/>Modelo Vidrio Templado, formato de 3600mmx 2440mm, 6mm de espesor</p>  | JARDÍN INTERIOR, ESPACIO INTERIOR DE SALAS DE VELACIÓN, RESTAURANTE |    |
| A9  | PARED TEXTURADA 3D        | <p><b>CERAMICA TEXTURIZADA BLANCA-GRAIMAN</b><br/>De color blanco esmaltado, material de diseño interior, material de alta resistencia, para alto tráfico.<br/>Modelo cerámica texturada decorativa, formato de 40x80cm, 1cm de espesor</p>   | Farmacia, RESTAURANTE   |   |
| A10 | PORCELANATO DE COLOR AZUL | <p><b>PORCELANATO DE COLOR AZUL MATE-MAG laminado de alta presión</b><br/>De color azul mate, compacto para interiores, 100% fenólico HPL, tipo de lámina: alta presión de HPL decorativos, resistente al fuego, agua, anti-uv, anticorrosión<br/>Modelo formica, formato 1.20cmx1.80cm, 6mm de espesor</p>           | BAÑOS   |  |
| A11 | PINTURA GRIS              | <p><b>PINTURA GRIS IMPERMEABILIZANTE-GRAIMAN</b><br/>De color gris, con acabado mate, impermeabilizante, pintura anti-bacteria, fácil limpieza, pintura para lugares interiores, fácil aplicación, sin olor, antibacteriana.<br/>Modelo Gris Mate, Código: W1160-CU</p>   | BODEGA DE ARREGLO FLORALES  |  |
| A12 | TABLEROS DE GYPSUM        | <p><b>TABLEROS DE GYPSUM CON ACABADO CON PERFORACIÓN</b><br/>Tableros de gypsum, fácil aplicación, fácil limpieza, moldeable, permite paso de luz<br/>Tablero de Gypsum, formato 1.22mX2.44m, 9mm de espesor</p>  | PARED LATERAL DE SALA DE VELACIÓN                                   |  |



FACULTAD DE ARQUITECTURA Y DISEÑO

ESCUELA DE ARQUITECTURA INTERIOR

UBICACIÓN DEL PROYECTO:

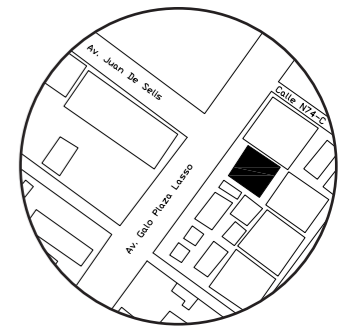

TRABAJO DE CARRERA

PROPUESTA INTERIORISTA DE SERVICIOS EXEQUIALES Y COMPLEMENTARIOS DEL MEMORIAL INTERNACIONAL

AUTOR:

TIFANNY BETSABE CILIO. P

CONTENIDO:

CATALOGO DE PAREDES

ASESORA:

ARQ. XIMENA VACAS

Escala:

S.E



Fecha:

2019

Lámina:

A8

# CATALOGO DE PAREDES

|     |                              |   |   |   |
|-----|------------------------------|---|---|---|
| A13 | PINTURA BLANCA               | <p><b>PINTURA GRIS IMPERMEABILIZANTE-GRAIMAN</b><br/>De color blanco, con acabado mate, impermeabilizante, pintura anti-bacteria, fácil limpieza, pintura para lugares interiores, fácil aplicación, sin olor, antibacteriana.</p> <p>Modelo Wesco, Código: W1150-CA</p>  | <p><b>ESPACIO DE AMBIENTACIÓN MUSICAL DE SALA DE VELACIÓN</b></p> |    |
| A14 | PORCELANATO GRIS MADEREADO   | <p><b>PORCELANATO MADEREADO GRIS- KERÁMICOS</b><br/>Material antideslizante, de alto tráfico, alta resistencia, de fácil mantenimiento, fácil limpieza y la aplicación es económica.</p> <p>Porcelanato DAKOTA AVANA, formato 20x60cm, 3mm de espesor</p>   | <p><b>PARED POSTERIOR DE SALA E VELACIÓN II</b></p>               |    |
| A15 | PAPEL TAPIZ NARANJA CON GRIS | <p><b>PAPEL TAPIZ CON ROMBOS- S&amp;R INTERIOR DESIGN</b><br/>Papel tapiz de color naranja con gris, fácil limpieza, para interior, de fácil instalación, de alto tráfico, con textura triangular, con garantía por 10 años, incluye instalación.</p> <p>Modelo Wallpaper- Clásico, formato 1x5.5cm, 0.35mm de espesor</p>        | <p><b>BAÑOS DE ADMINISTRACIÓN Y SALA DE VELACIÓN</b></p>          |   |
| A17 | PAPEL TAPIZ AZUL CON DORADO  | <p><b>PAPEL TAPIZ CON ROMBOS DORADOS- S&amp;R INTERIOR DESIGN</b><br/>Papel tapiz de color azul con dorado, fácil limpieza, para interior, de fácil instalación, de alto tráfico, con textura triangular, con garantía por 10 años, incluye instalación.</p> <p>Modelo Wallpaper- Clásico, formato 1x5.5cm, 0.35mm de espesor</p> | <p><b>PAREDES LATERALES DE CAPILLA Y SALA DE VELACIÓN</b></p>     |  |



FACULTAD DE ARQUITECTURA Y DISEÑO

ESCUELA DE ARQUITECTURA INTERIOR

UBICACIÓN DEL PROYECTO:

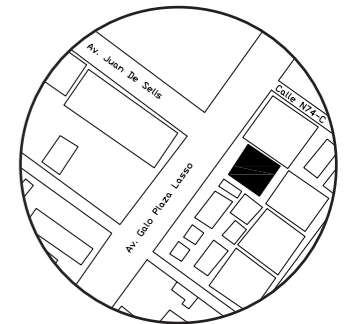

TRABAJO DE CARRERA

PROPUESTA INTERIORISTA DE SERVICIOS EXEQUIALES Y COMPLEMENTARIOS DEL MEMORIAL INTERNACIONAL

AUTOR:

TIFANNY BETSABE CILIO. P

CONTENIDO:

CATALOGO DE PAREDES

ASESORA:

ARQ. XIMENA VACAS

Escala:

S.E













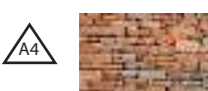

Fecha:

2019

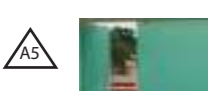
Lámina:

A9

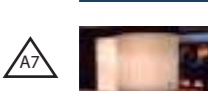
# PLANTA BAJA

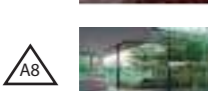
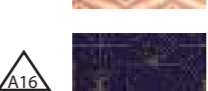
|  |                         |  |                              |
|--|-------------------------|--|------------------------------|
|   | LISTONES DE MADERA      |   | PARED TEXTURADA 3D           |
|   | PAPEL TAPIZ TEXTURADA   |   | PORCELANATO DE COLOR AZUL    |
|   | PAPEL TAPIZ DE CORCHO   |   | PINTURA GRIS                 |
|   | PORCELANATO TIPO PIEDRA |   | TABLEROS DE GYPSUM           |
|   | VIDRIO ESMERILADO       |   | PINTURA BLANCA               |
|   | PINTURA AZUL            |   | PORCELANATO GRIS             |
|   | VIDRIO INTELIGENTE      |   | PAPEL TAPIZ NERANJA CON GRIS |
|  | VIDRIO TEMPLADO         |  | PAPEL TAPIZ AZUL CON DORADO  |

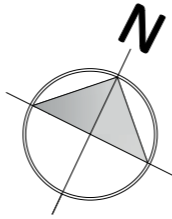

PLANTA BAJA  
Esc 1\_100



FACULTAD DE ARQUITECTURA Y DISEÑO  
ESCUELA DE ARQUITECTURA INTERIOR

### UBICACIÓN DEL PROYECTO:

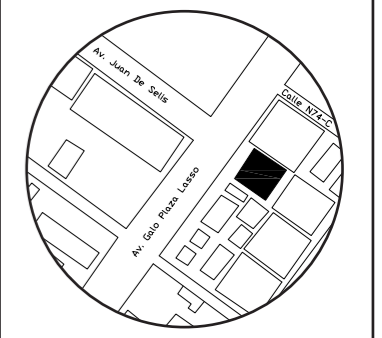

TRABAJO DE CARRERA  
PROPUESTA INTERIORISTA DE SERVICIOS EXEQUIALES Y COMPLEMENTARIOS DEL MEMORIAL INTERNACIONAL

AUTOR:  
TIFANNY BETSABE CILIO. P

CONTENIDO:  
PLANTA ARQUITECTÓNICA

ASESORA:  
ARQ. XIMENA VACAS

|                  |                |
|------------------|----------------|
| Escala:<br>1.100 | Fecha:<br>2019 |
|------------------|----------------|

Lámina:  
A10

# PLANTA ALTA



FACULTAD DE ARQUITECTURA Y DISEÑO

ESCUELA DE ARQUITECTURA INTERIOR

UBICACIÓN DEL PROYECTO:

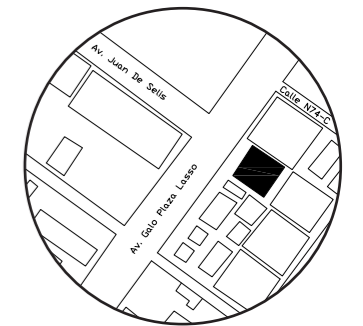

TRABAJO DE CARRERA

PROPUESTA INTERIORISTA DE SERVICIOS EXEQUIALES Y COMPLEMENTARIOS DEL MEMORIAL INTERNACIONAL

AUTOR:

TIFANNY BETSABE CILIO. P

CONTENIDO:

PLANTA ARQUITECTÓNICA

ASESORA:

ARQ. XIMENA VACAS

Escala:

1.100

Fecha:

2019

Lámina:

A11

|    |  |                         |     |  |                              |
|----|--|-------------------------|-----|--|------------------------------|
| A1 |  | LISTONES DE MADERA      | A9  |  | PARED TEXTURADA 3D           |
| A2 |  | PAPEL TAPIZ TEXTURADA   | A10 |  | PORCELANATO DE COLOR AZUL    |
| A3 |  | PAPEL TAPIZ DE CORCHO   | A11 |  | PINTURA GRIS                 |
| A4 |  | PORCELANATO TIPO PIEDRA | A12 |  | TABLEROS DE GYPSUM           |
| A5 |  | VIDRIO ESMERILADO       | A13 |  | PINTURA BLANCA               |
| A6 |  | PINTURA AZUL            | A14 |  | PORCELANATO GRIS             |
| A7 |  | VIDRIO INTELIGENTE      | A15 |  | PAPEL TAPIZ NERANJA CON GRIS |
| A8 |  | VIDRIO TEMPLADO         | A16 |  | PAPEL TAPIZ AZUL CON DORADO  |

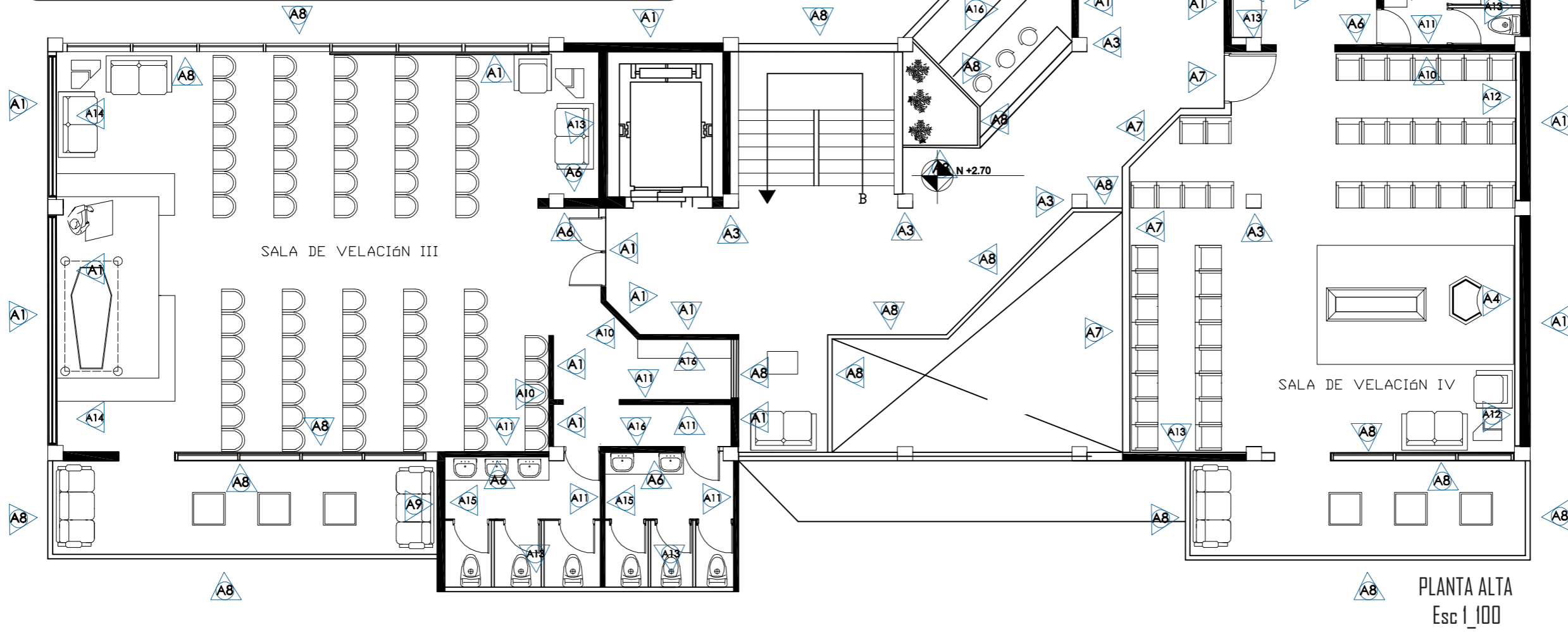
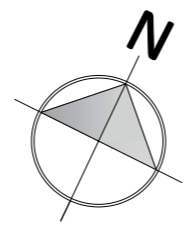

# DETALLES CONSTRUCTIVOS



FACULTAD DE ARQUITECTURA  
Y DISEÑO

ESCUELA DE ARQUITECTURA  
INTERIOR

UBICACIÓN DEL PROYECTO:

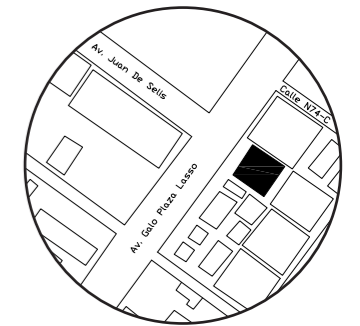

TRABAJO DE CARRERA

PROPUESTA INTERIORISTA DE SERVICIOS  
EXEQUIALES Y COMPLEMENTARIOS DEL  
MEMORIAL INTERNACIONAL

AUTOR:

TIFANNY BETSABE  
CILIO. P

CONTENIDO:

DETALLES  
CONSTRUCTIVOS

ASESORA:

ARQ. XIMENA VACAS

Escala:

1.100

Fecha:

2019

Lámina:

A12

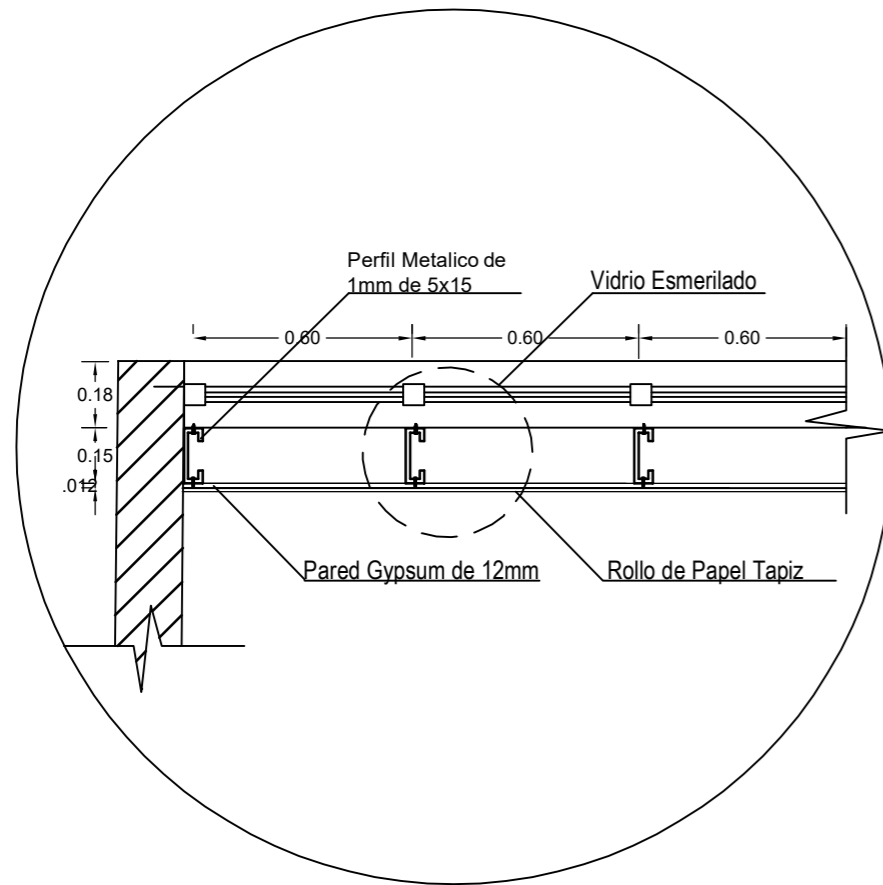

**DETALLE 1**  
**PARED FALSA DE GYPSUM**  
**CON PAPEL TAPIZ**  
**ESC 1\_20**

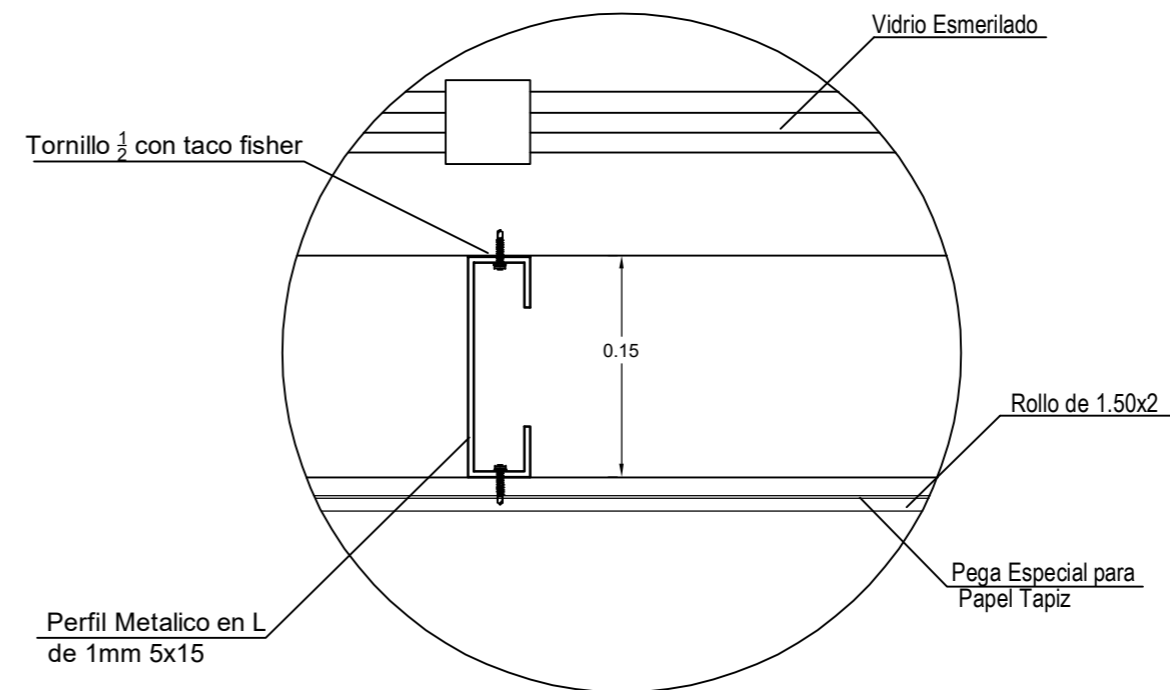

**DETALLE 2**  
**SISTEMA DE PARED FALSA**  
**CON PAPEL TAPIZ**  
**ESC 1\_5**



# DETALLES CONSTRUCTIVOS

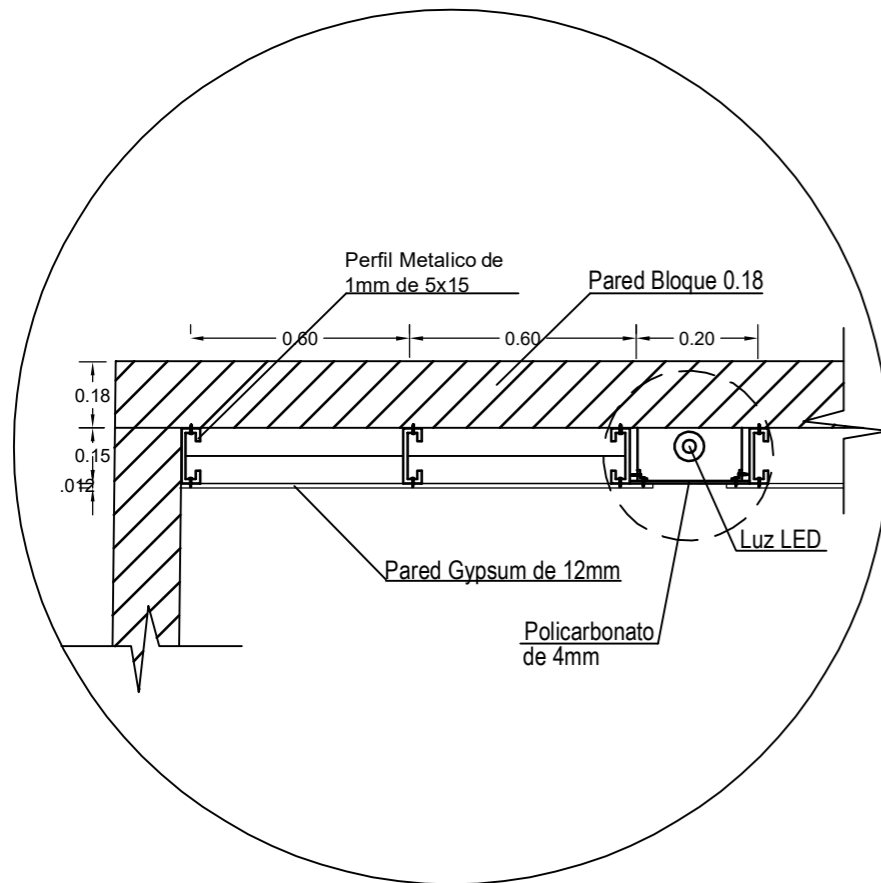

**DETALLE 1**  
**PARED DE GYPSUM CON**  
**PANELES TRANSLUCIDOS**  
**ESC 1\_20**

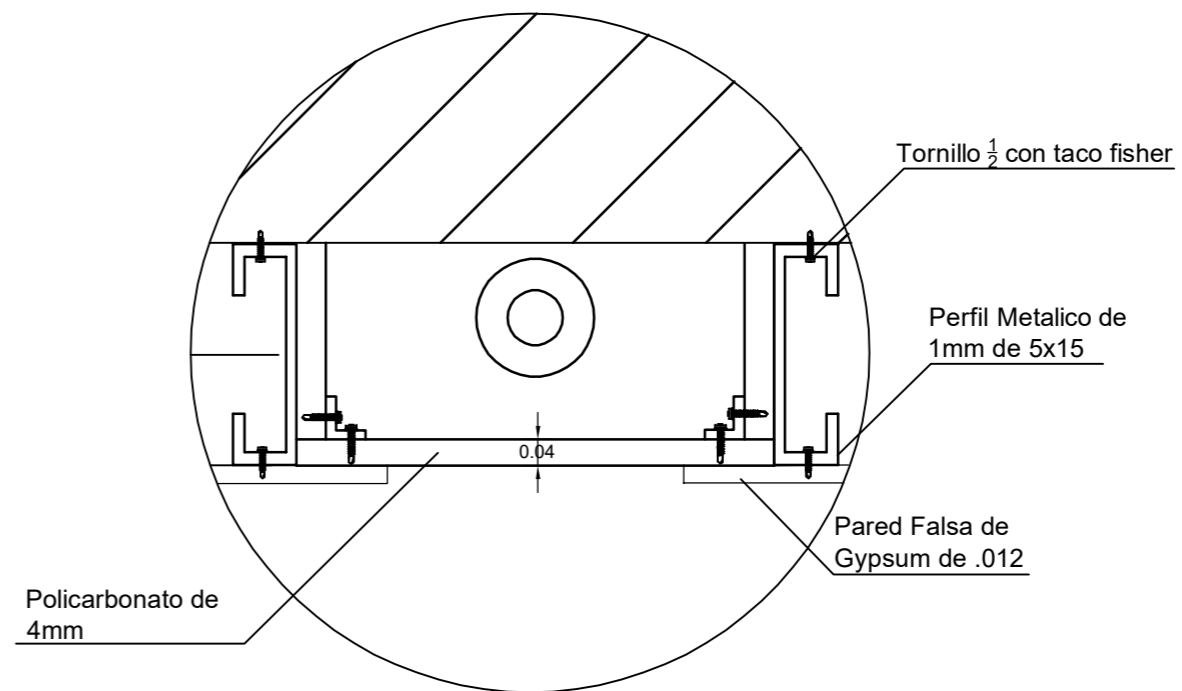

**DETALLE 2**  
**SISTEMA DE PARED FALSA**  
**CON ILUMINACIÓN**  
**TRANSLUCIDA**  
**ESC 1\_5**



FACULTAD DE ARQUITECTURA  
 Y DISEÑO

ESCUELA DE ARQUITECTURA  
 INTERIOR

UBICACIÓN DEL PROYECTO:

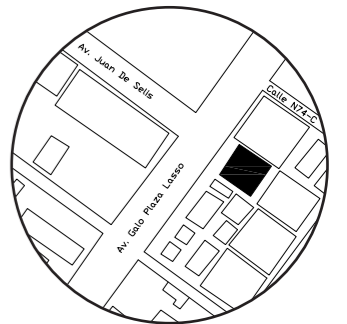

TRABAJO DE CARRERA

PROPUESTA INTERIORISTA DE SERVICIOS  
 EXEQUIALES Y COMPLEMENTARIOS DEL  
 MEMORIAL INTERNATIONAL

AUTOR:

TIFANNY BETSABE  
 CILIO. P

CONTENIDO:

DETALLES  
 CONSTRUCTIVOS

ASESORA:

ARQ. XIMENA VACAS

Escala:

1.100

Fecha:

2019

Lámina:

A13

RENDERS



FACULTAD DE ARQUITECTURA  
Y DISEÑO

ESCUELA DE ARQUITECTURA  
INTERIOR

UBICACIÓN DEL PROYECTO:

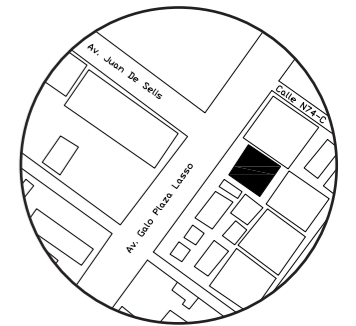

TRABAJO DE CARRERA

PROPUESTA INTERIORISTA DE SERVICIOS  
EXEQUIALES Y COMPLEMENTARIOS DEL  
MEMORIAL INTERNACIONAL

AUTOR:

TIFANNY BETSABE  
CILIO. P

CONTENIDO:

RENDERS

ASESORA:

ARQ. XIMENA VACAS

Escala:

S.E

Fecha:

2019

Lámina:

A14

RENDERS



FACULTAD DE ARQUITECTURA  
Y DISEÑO

ESCUELA DE ARQUITECTURA  
INTERIOR

UBICACIÓN DEL PROYECTO:

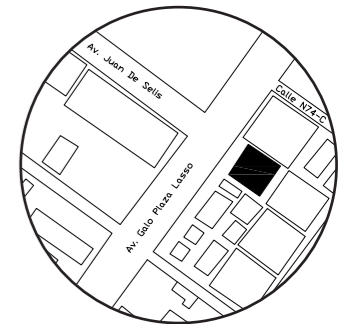

TRABAJO DE CARRERA

PROPUESTA INTERIORISTA DE SERVICIOS  
EXEQUIALES Y COMPLEMENTARIOS DEL  
MEMORIAL INTERNACIONAL

AUTOR:

TIFANNY BETSABE  
CILIO. P

CONTENIDO:

RENDERS

ASESORA:

ARQ. XIMENA VACAS

Escala:

S.E

Fecha:

2019

Lámina:

A15

# CATALOGO DE CIELO RASO

| CÓDIGO | DESCRIPCIÓN  | ESPECIFICACIÓN TÉCNICA  | ESPACIO  | IMAGEN  |
|--------|--|---|--|---|
| C1     | PLACAS DE YESO   | <b>Placas de Yeso – Durlok</b> <ul style="list-style-type: none"> <li>• Gypsum</li> <li>• Es un sistema de construcción liviana</li> <li>• Plancha de Gyplac e1gbgbbnngghjstándar.</li> <li>• Formato 1.20x2.40m</li> <li>• Espesor 10mm</li> <li>• Pintura Blanco Mate</li> </ul>  | CAPILLA-<br>ADMINISTRACIÓN-<br>COUNTER DE<br>INFORMACIÓN- SALAS DE<br>VELACIÓN. -  |    |
| C2     | LISTONES DE MADERA   | <b>LISTONES DE MADERA-LEROY MERLIN</b> <ul style="list-style-type: none"> <li>• Aplicación en muros y cielos</li> <li>• Instalación vertical y horizontal.</li> <li>• Espesor de 7mm</li> <li>• Ancho sección 58X58mm, las dimensiones de largo varían según diseño</li> <li>• Madera de Pino Radiaca</li> </ul>                              | LOCAL DE ARREGLOS<br>FLORALE-CAFETERÍA<br>INERNA EN SALAS DE<br>VELACIÓN           |    |
| C3     | RETÍCULA DE<br>VIGAS DE MADERA   | <b>VIGAS DE MADERA HUECA- LEROY MERLIN</b> <ul style="list-style-type: none"> <li>• Formato de 4m x 0.20m</li> <li>• Espesor de 2,5cm</li> <li>• Color madera nogal</li> <li>• Protección a la humedad</li> <li>• Protección a radiación solar</li> <li>• Protección contra hongos e insectos</li> </ul>                                      | BAR- CAFETERÍA-<br>ADMINISTRACIÓN  |    |
| C4     | PANELES ENCHAPADOS   | <b>WOODWORKS LINEAL PANELES ENCHAPADOS AMSTRONGCEILING AND AND WALL SOLUTION</b> <ul style="list-style-type: none"> <li>• Madera aglomerada</li> <li>• Color BLANCO</li> <li>• Formato: ancho de 10X1.20cm</li> <li>• Espesor de 2cm</li> <li>• Sistema de suspensión</li> <li>• Reducción de sonido hasta un 0.45</li> </ul>                 | SALAS DE VELACIÓN-<br>ADMINISTRACIÓN-CAPILLA<br>MULTICONFESIONAL                   |  |
| C5     | PERGOLA DE ESTRUCTURA<br>METALICA CON<br>VIDRIO LAMINADO Y<br>TEMPLADO | <b>VIDRIO LAMINADO-INNOGLASS</b> <ul style="list-style-type: none"> <li>• Aislamiento acústico, reduce hasta un 80% el calor</li> <li>• Protección con UV laminado</li> <li>• Control térmico adecuado</li> <li>• Espesor 10mm vidrio templado</li> <li>• Formato 2,59x3.65mm</li> <li>• Estructura metálica con acabado madereado</li> </ul> | BALCÓN DE SALAS DE<br>VELACIÓN Y DE<br>RESTAURANTE                                 |  |
| C6     | CIELO LINEAL MULTIPANEL<br>B   | <b>METAL SOLDADO-METALWOKS MESH</b> <ul style="list-style-type: none"> <li>• Paneles de 2.5-4mm</li> <li>• Diseño flexible</li> <li>• Instalación en sistema de suspensión</li> <li>• Separación de 20mm entre paneles</li> <li>• Con buena absorción acústica por medio de malla</li> </ul>  | S.S.H.H MUJERES<br>S.S.H.H HOMBRES-<br>PASILLOS PLANTA BA Y<br>PLANTA ALTA         |  |
| C7     | FORMAS Y NUVES<br>TECTUM   | <b>FORMAS Y NUVES</b> <ul style="list-style-type: none"> <li>• Múltiples tamaños y formas</li> <li>• Textura rugosa</li> <li>• Absorción de ruido en un 0.41%</li> <li>• Medida de 60cm de diámetro</li> <li>• Su instalación es por medio de un sistema de suspensión</li> </ul>   | FARMACIA- SALA DE<br>REPOSO EN PASILLO,<br>SALAS DE VELACIÓN-<br>ARREGLOS FLORALES |  |



FACULTAD DE ARQUITECTURA  
Y DISEÑO

ESCUELA DE ARQUITECTURA  
INTERIOR

UBICACIÓN DEL PROYECTO:

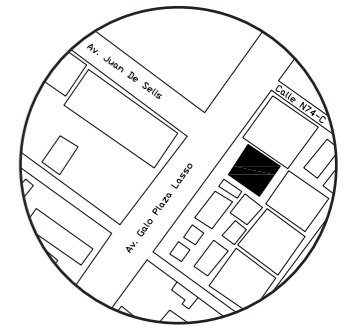

TRABAJO DE CARRERA

PROPUESTA INTERIORISTA DE SERVICIOS  
EXEQUIALES Y COMPLEMENTARIOS DEL  
MEMORIAL INTERNATIONAL

AUTOR:

TIFANNY BETSABE  
CILIO. P

CONTENIDO:

CATALOGO DE  
CIELO RASO

ASESORA:

ARQ. XIMENA VACAS

Escala:

S.E

Fecha:







2019

Lámina:

A16

# PLANTA BAJA

## SIMBOLOGIA

-  C1  
Placas de Yeso
-  C2  
Listones de Madera
-  C3  
Vigas de madera Huecas
-  C4  
Paneles Enchapados
-  C5  
Vidrio laminado
-  C7  
Cielo lineal
-  C8  
Formas y Nubes

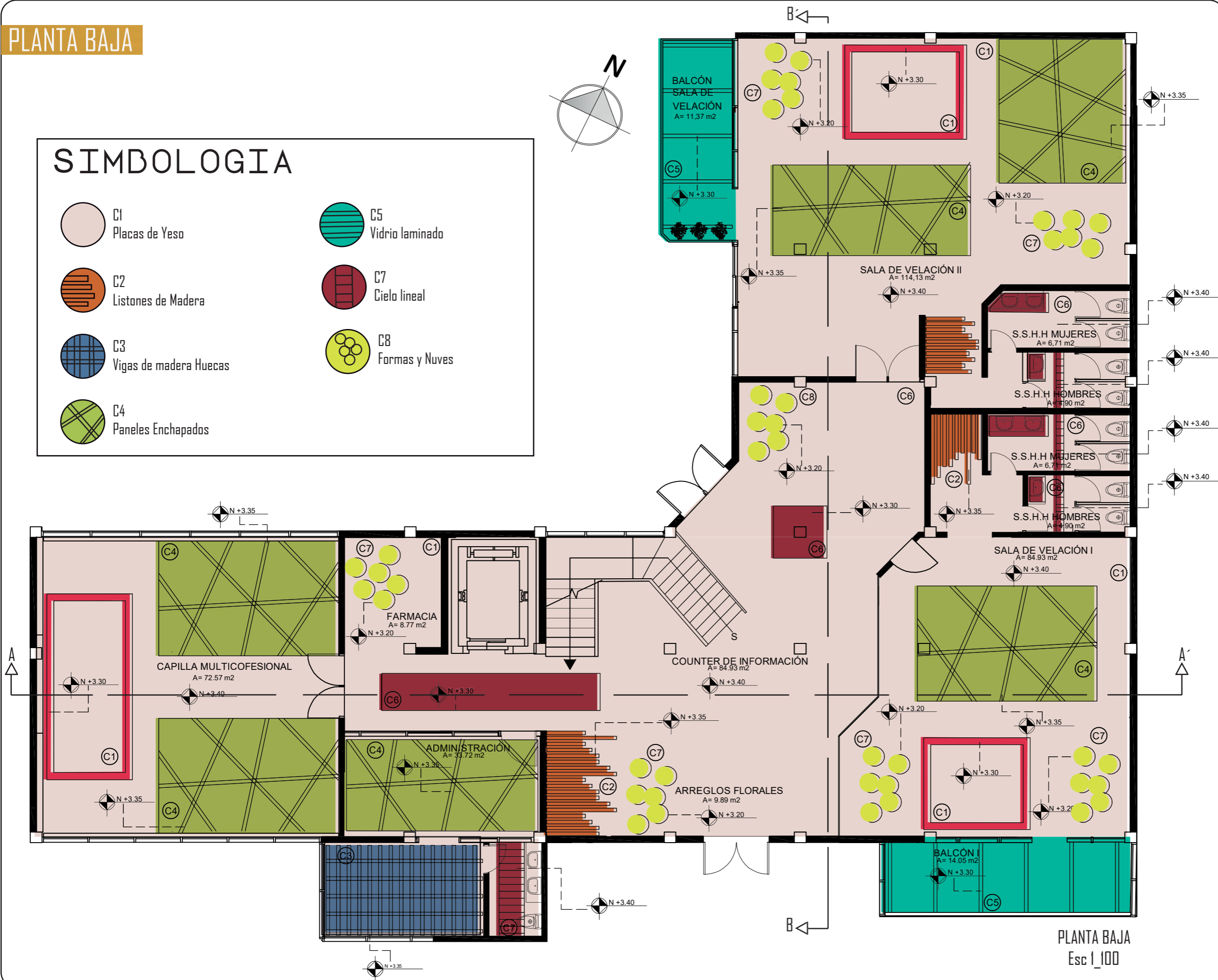
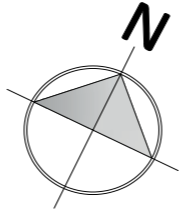

PLANTA BAJA  
Esc 1\_100



FACULTAD DE ARQUITECTURA  
Y DISEÑO

ESCUELA DE ARQUITECTURA  
INTERIOR

UBICACIÓN DEL PROYECTO:

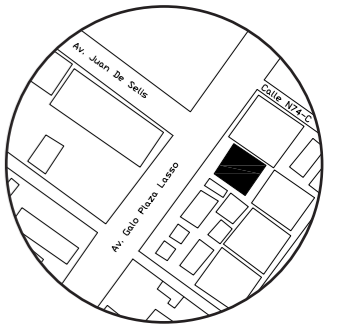

TRABAJO DE CARRERA

PROPUESTA INTERIORISTA DE SERVICIOS  
EXEQUIALES Y COMPLEMENTARIOS DEL  
MEMORIAL INTERNACIONAL

AUTOR:

TIFANNY BETSABE  
CILIO. P

CONTENIDO:

PLANTA CODIFICADA  
DE CIELO RASO

ASESORA:

ARQ. XIMENA VACAS

Escala:

1.100

Fecha:

2019

Lámina:

A17

# PLANTA ALTA

## SIMBOLOGIA

-  C1  
Placas de Yeso
-  C2  
Listones de Madera
-  C3  
Vigas de madera Huecas
-  C4  
Woodwoks Lineal
-  C5  
Vidrio laminado
-  C7  
Cielo lineal
-  C8  
Formas y Nubes

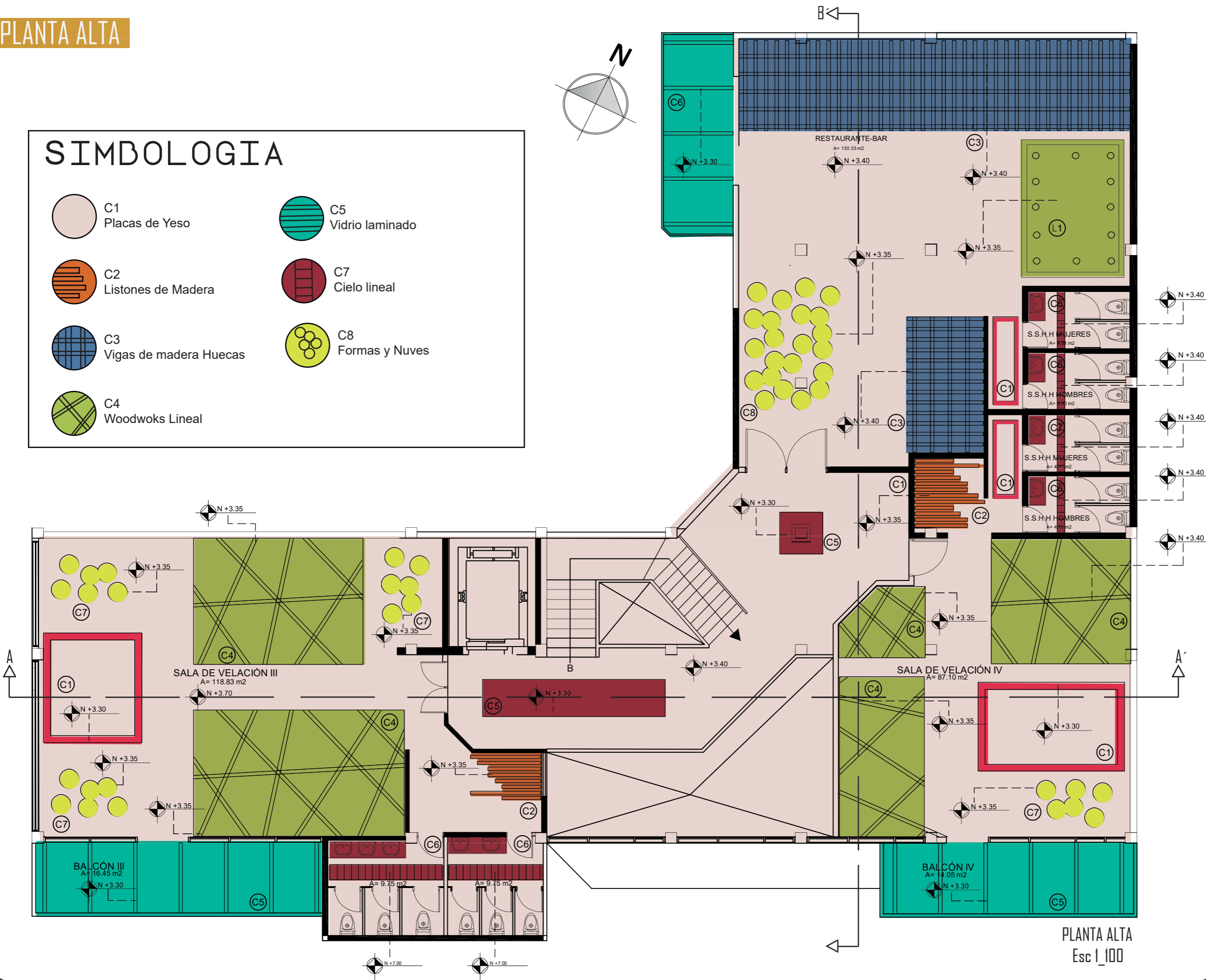
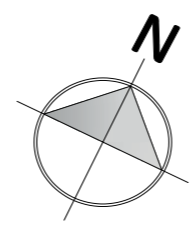

FACULTAD DE ARQUITECTURA  
Y DISEÑO  
ESCUELA DE ARQUITECTURA  
INTERIOR

UBICACIÓN DEL PROYECTO:

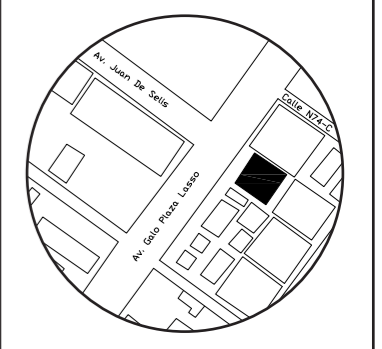

TRABAJO DE CARRERA  
PROPUESTA INTERIORISTA DE SERVICIOS  
EXEQUIALES Y COMPLEMENTARIOS DEL  
MEMORIAL INTERNACIONAL

AUTOR:  
TIFANNY BETSABE  
CILIO. P

CONTENIDO:  
PLANTA CODIFICADA  
DE CIELO RASO

ASESORA:  
ARQ. XIMENA VACAS

|                  |                |
|------------------|----------------|
| Escala:<br>1.100 | Fecha:<br>2019 |
|------------------|----------------|

Lámina:  
A18

PLANTA ALTA  
Esc 1\_100

**CORTE A-A'**

**DETALLE 1  
ANCLAJE DE CIELO RASO DE  
PANELES ENCHAPADOS**

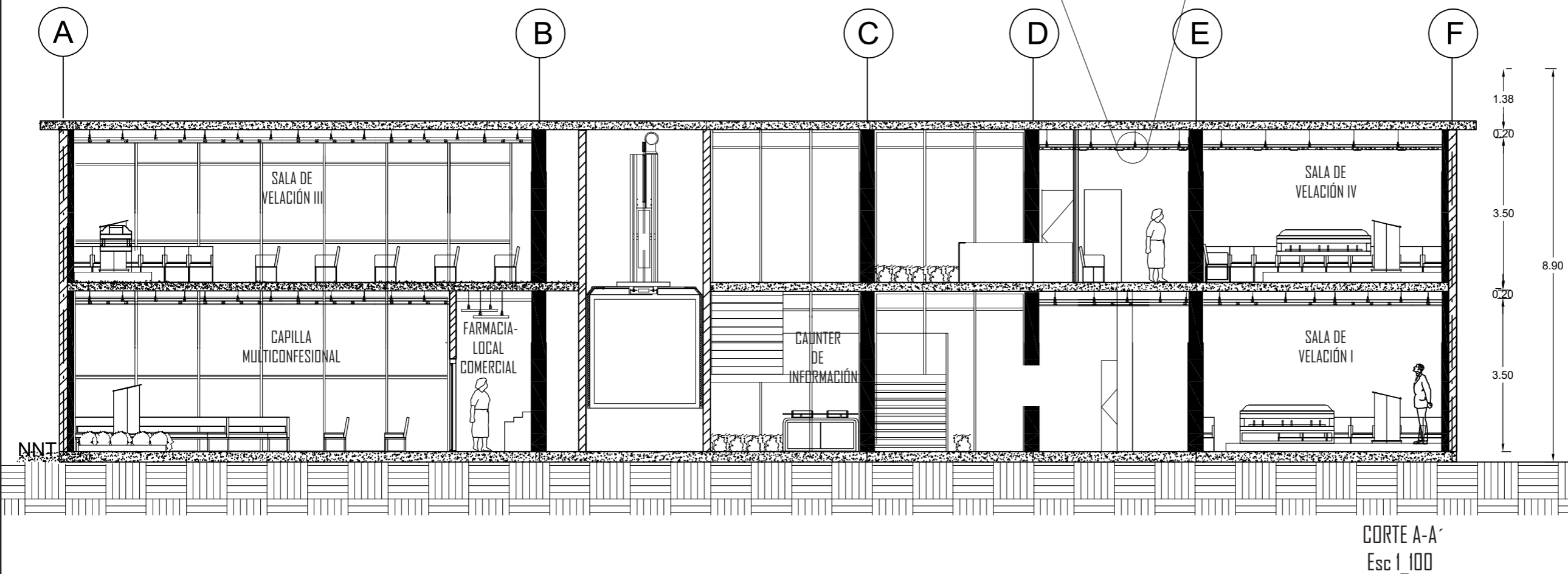
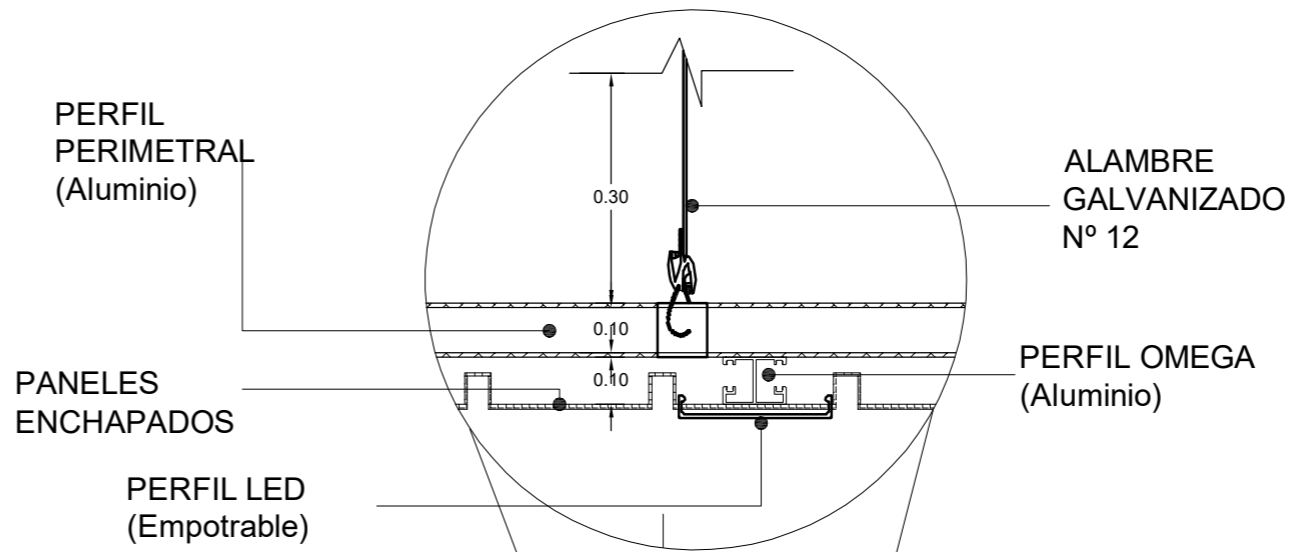

FACULTAD DE ARQUITECTURA  
Y DISEÑO  
ESCUELA DE ARQUITECTURA  
INTERIOR

UBICACIÓN DEL PROYECTO:

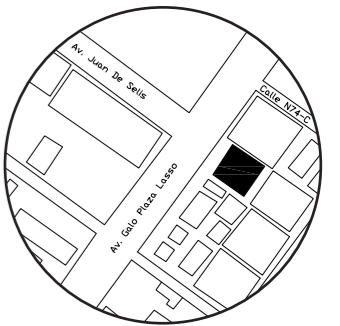

TRABAJO DE CARRERA

PROPUESTA INTERIORISTA DE SERVICIOS  
EXEQUIALES Y COMPLEMENTARIOS DEL  
MEMORIAL INTERNACIONAL

AUTOR:

TIFANNY BETSABE  
CILIO. P

CONTENIDO:

CORTE-DETALLES  
CONSTRUCTIVOS

ASESORA:

ARQ. XIMENA VACAS

Escala:

1.100

Fecha:

2019

Lámina:

A19

**CORTE B-B'**



FACULTAD DE ARQUITECTURA  
Y DISEÑO

ESCUELA DE ARQUITECTURA  
INTERIOR

UBICACIÓN DEL PROYECTO:

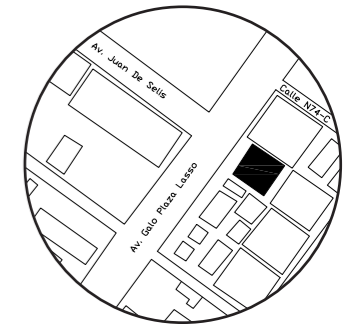

TRABAJO DE CARRERA

PROPUESTA INTERIORISTA DE SERVICIOS  
EXEQUIALES Y COMPLEMENTARIOS DEL  
MEMORIAL INTERNACIONAL

AUTOR:

TIFANNY BETSABE  
CILIO. P

CONTENIDO:

CORTE-DETALLES  
CONSTRUCTIVOS

ASESORA:

ARQ. XIMENA VACAS

Escala:

1.100

Fecha:

2019

Lámina:



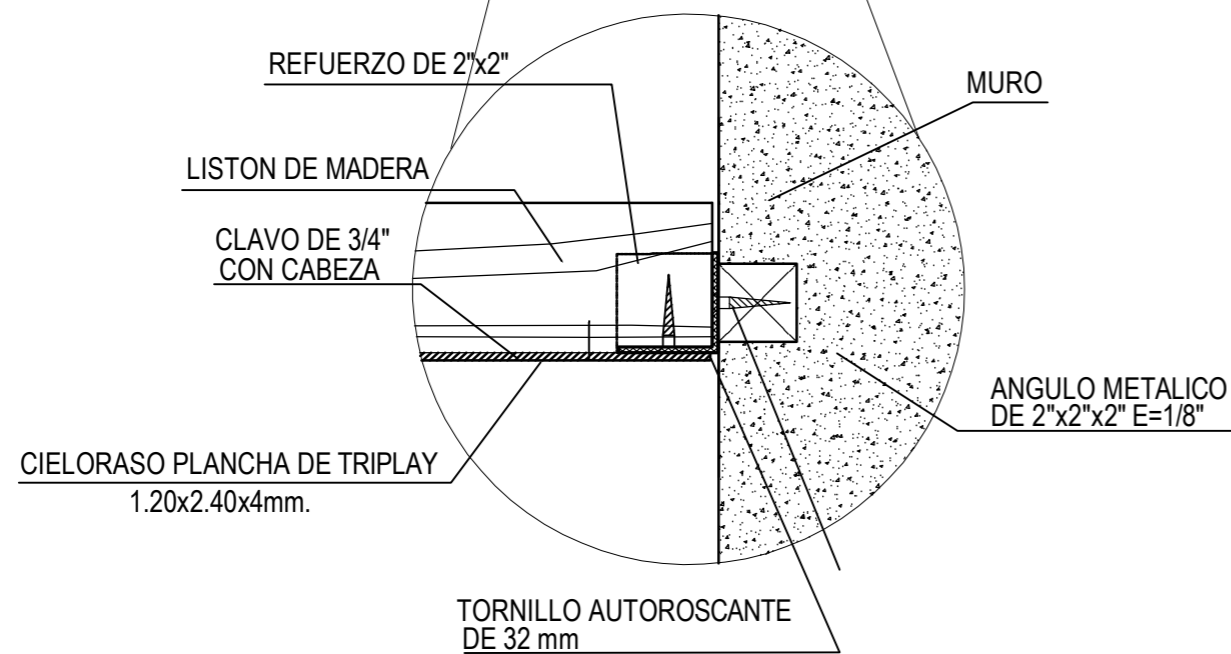
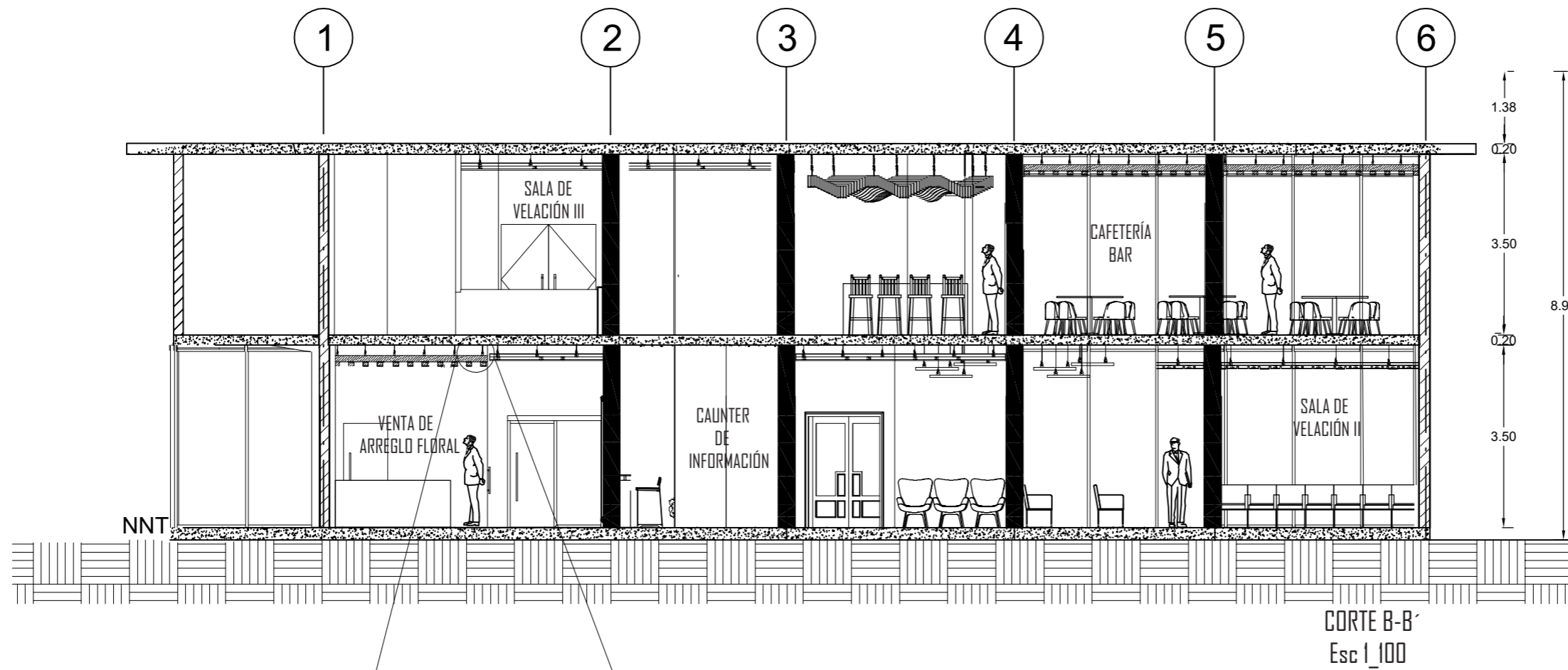



A20



DETALLE 2  
CONSTRUCTIVO DE CIELO RASO  
EN LISTONES DE MADERA



# CATALOGO DE LUMINARIA

| CÓDIGO | DESCRIPCIÓN                                       | ESPECIFICACIÓN TÉCNICA   | ESPACIO   | IMAGEN  |
|--------|---|--|---|---|
| L1     | OJOS DE BUEY EMPOTRABLE FIJO                      | <ul style="list-style-type: none"> <li>• <b>Sujeción:</b> techo empotrado</li> <li>• <b>Formato:</b> 76mm</li> <li>• <b>Grosor de la superficie:</b> 22mm</li> <li>• <b>Profundidad de empotrado:</b>100mm</li> <li>• <b>IP:</b> 20</li> <li>• <b>Distancia mínima:</b> 0.5m</li> </ul>  | PASILLOS DE PB Y PRIMER PISO-BAÑOS DE MUJERES Y HOMBRES - |    |
| L2     | OJOS DE BUEY DIRIGIBLES/ MIDISPY SP 82720         | <ul style="list-style-type: none"> <li>• <b>Sujeción:</b> techo empotrado</li> <li>• <b>Formato:</b> 98mm</li> <li>• <b>Grosor de la superficie:</b> 22mm</li> <li>• <b>Profundidad de empotrado:</b>80mm</li> <li>• <b>CRI:</b> 80</li> <li>• <b>Temperatura de color:</b> 4000k (intermedia)</li> <li>• <b>Technics:</b> LED</li> <li>• <b>IP:</b>20</li> </ul>            | ADMINISTRACIÓN-SALA DE DESCANSO PASILLOS-FARMACIA         |    |
| L3     | PLAFÓN CIRCULAR SUPERNOVA LINE 125TW DOWN-UP DIMS | <ul style="list-style-type: none"> <li>• <b>Sujeción:</b> techo A la superficie</li> <li>• <b>Formato:</b> 60 cm de diámetro</li> <li>• <b>Cableado:</b>2cm</li> <li>• <b>CRI:</b> 80</li> <li>• <b>Temperatura de color:</b> blanco cálido 3000k</li> <li>• <b>Technics:</b> LED</li> <li>• <b>Eléctrico:</b> 220-240V/50-60Hz</li> <li>• <b>IP:</b>20</li> </ul>           | ARREGLO FLORALES-SALAS DE VELACION-BAR-FARMACIA           |    |
| L4     | CINTA LED   | <ul style="list-style-type: none"> <li>• Fabricado con material sostenible</li> <li>• Luz indirecta</li> <li>• Regulable</li> <li>• <b>Fuente de Luz</b> 3000k con 50,000 horas de vida útil</li> <li>• <b>Lampara</b> LED</li> <li>• <b>Controlado:</b>120V-277V</li> </ul>   | SALAS DE VELACIÓN-ADMINISTRACIÓN-CAPILLA MULTICONFESIONAL |   |
| L5     | APLIQUES RECTANGULARES                            | <ul style="list-style-type: none"> <li>• Temperatura de 3000k</li> <li>• IP: 20</li> <li>• CRI:80</li> <li>• Regulable</li> <li>• Dimensiones: H:210mm W: 90mm D:110mm</li> <li>• 230V voltaje</li> </ul>  | JARDIN FRONTAL-ARREGLOS FLORALES-BALCON SALAS DE VELACIÓN |  |
| L6     | PLAFON CUADRADO WINDOW                            | <ul style="list-style-type: none"> <li>• <b>Sujeción:</b> techo suspendido</li> <li>• <b>Formato:</b> 18x18cm</li> <li>• <b>Cableado:</b>2cm</li> <li>• <b>CRI:</b> 80</li> <li>• <b>Temperatura de color:</b> blanco cálido 3500k</li> <li>• <b>Technics:</b> LED :42 W</li> <li>• <b>Eléctrico:</b> 100-240V/50-60Hz</li> <li>• <b>IP:</b>20</li> </ul>                    | S.S.H.H DE MUJERES Y S.S.H.H HOMBRES                      |  |
| L7     | PERFIL LED  | <ul style="list-style-type: none"> <li>• <b>Sujeción:</b> techo suspendido/techo a la superficie</li> <li>• <b>Formato:</b> 70x15cm</li> <li>• <b>Cableado:</b>2cm</li> <li>• <b>CRI:</b> 80</li> <li>• <b>Temperatura de color:</b> intermedia 4000k</li> <li>• <b>Technics:</b> LED :42 W</li> <li>• <b>Eléctrico:</b> 220-240V/50-60Hz</li> <li>• <b>IP:</b>40</li> </ul> | PASILLO DE PLANTA BAJA Y PASILLOS DE PRIMER PISO          |  |



FACULTAD DE ARQUITECTURA Y DISEÑO

ESCUELA DE ARQUITECTURA INTERIOR

UBICACIÓN DEL PROYECTO:

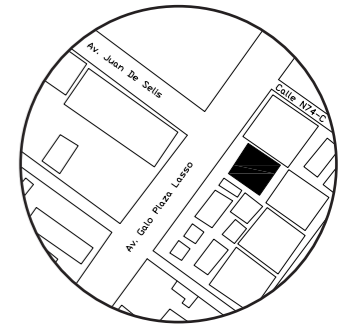

TRABAJO DE CARRERA

PROPUESTA INTERIORISTA DE SERVICIOS EXEQUIALES Y COMPLEMENTARIOS DEL MEMORIAL INTERNATIONAL

AUTOR:

TIFANNY BETSABE CILIO. P

CONTENIDO:

CATALOGO DE LUMINARIA

ASESORA:

ARQ. XIMENA VACAS

Escala:

S/E





Fecha:

2019

Lámina:

A21

# CATALOGO DE LUMINARIA

|     |                               |   |   |   |
|-----|-------------------------------|---|---|---|
| L8  | LAMPARA DE CRISTAL            | <ul style="list-style-type: none"> <li>Lampara colgante largo de cristal</li> <li><b>Formato:</b> Diferente tamaños</li> <li><b>CRI:</b> 89</li> <li><b>Temperatura de color:</b> intermedia 4000k</li> <li><b>High brightness:</b> 2x27W(total), 120V led</li> <li><b>Eléctrico:</b> 220-240V/50-60Hz</li> <li><b>IP:</b>40</li> </ul> | SALA DE VELACION EN PODIO                           |    |
| L9  | LAMPARA CON ILUMINACIÓN VISTA | <ul style="list-style-type: none"> <li><b>Sujeción:</b> lampara descolgada</li> <li><b>CRI:</b> 80</li> <li><b>Temperatura de color:</b> blanco cálido 3000k</li> <li><b>Technics:</b> LED</li> <li><b>Eléctrico:</b> 220-240V/50-60Hz</li> <li><b>IP:</b>20</li> </ul>   | CAFETERÍA INTERNA EN SALA DE VELACIÓN               |    |
| L10 | LAMPARA CIRCULAR DE CRISTAL   | <ul style="list-style-type: none"> <li>Lampara colgante largo de cristal</li> <li><b>Formato:</b> Diferente tamaños</li> <li><b>CRI:</b> 89</li> <li><b>Temperatura de color:</b> intermedia 4000k</li> <li><b>High brightness:</b> 2x27W(total), 120V led</li> <li><b>Eléctrico:</b> 220-240V/50-60Hz</li> <li><b>IP:</b>40</li> </ul> | HALL DE INGRESO                                     |   |
| L11 | GUIRNALDA PARA PERGOLA        | <ul style="list-style-type: none"> <li>Fabricado con material sostenible</li> <li><b>Luz indirecta</b></li> <li><b>Regulable</b></li> <li><b>Fuente de luz 3000k con 50,000 horas de vida útil</b></li> <li><b>Lampara:</b> LED</li> <li><b>Controlado:</b> 120V-277V</li> </ul>  | PERGOLA DEL INGRESO AL PREDIO Y JARDINES INTERIORES |  |



FACULTAD DE ARQUITECTURA Y DISEÑO

ESCUELA DE ARQUITECTURA INTERIOR

UBICACIÓN DEL PROYECTO:

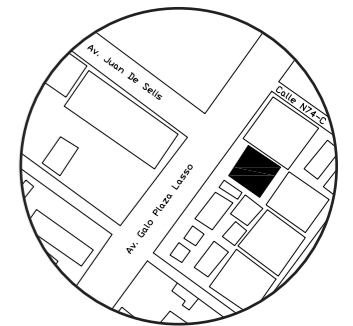

TRABAJO DE CARRERA

PROPUESTA INTERIORISTA DE SERVICIOS EXEQUIALES Y COMPLEMENTARIOS DEL MEMORIAL INTERNATIONAL

AUTOR:

TIFANNY BETSABE CILIO. P

CONTENIDO:

CATALOGO DE LUMINARIA

ASESORA:

ARQ. XIMENA VACAS

Escala:

S/E

Fecha:

2019

Lámina:

A22

# PLANTA BAJA

## SIMBOLOGIA

### ILUMINACIÓN INTERIOR

-  L1 OJOS DE BUEY EMPOTRADOS
-  L2 OJOS DE BUEY DIRIGIBLES
-  L3 PLAFÓN CIRCULAR DESCOLLADO
-  L4 CINTA LED
-  L5 APLIQUES RECTANGULARES
-  L6 PLAFÓN CUADRADO
-  L7 PANELES LED
-  L8 LÁMPARA DE CRISTAL
-  L9 LÁMPARA CON ILUMINACIÓN VISTA
-  L10 LÁMPARA CIRCULAR DE CRISTAL

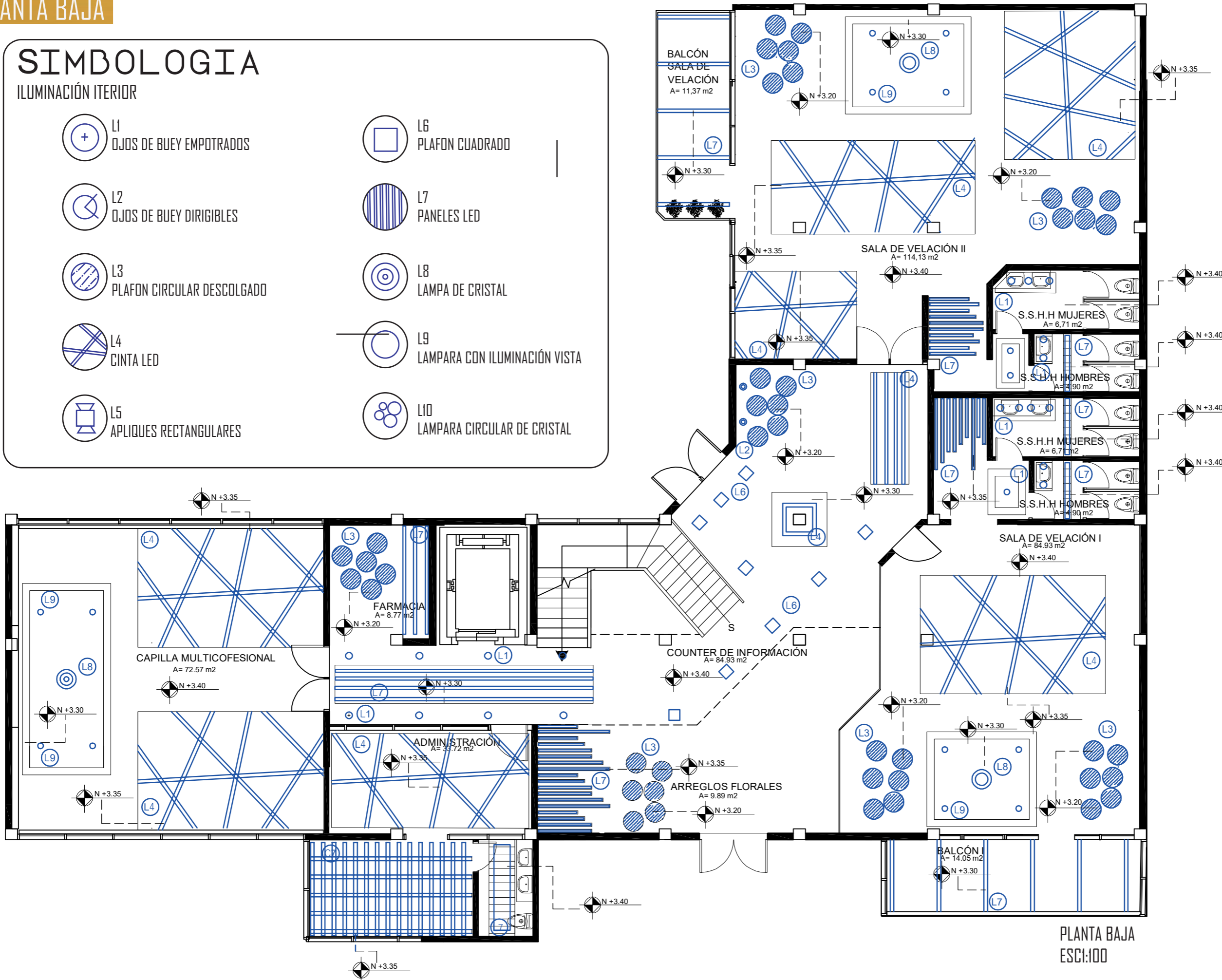

PLANTA BAJA  
ESCALA: 1:100



FACULTAD DE ARQUITECTURA Y DISEÑO  
ESCUELA DE ARQUITECTURA INTERIOR

### UBICACIÓN DEL PROYECTO:

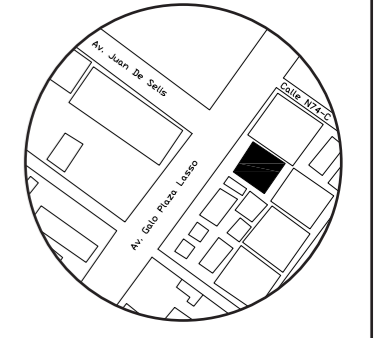

TRABAJO DE CARRERA  
PROPUESTA INTERIORISTA DE SERVICIOS EXEQUIALES Y COMPLEMENTARIOS DEL MEMORIAL INTERNACIONAL

AUTOR:  
TIFANNY BETSABE CILIO. P

CONTENIDO:  
PLANTA CODIFICADA DE LUMINARIAS

ASESORA:  
ARQ. XIMENA VACAS

|                |                |
|----------------|----------------|
| Escala:<br>S/E | Fecha:<br>2019 |
|----------------|----------------|

Lámina:  
A23

# PLANTA BAJA

## SIMBOLOGIA

### ILUMINACIÓN INTERIOR

-  L1  
OJOS DE BUEY EMPOTRADOS
-  L2  
OJOS DE BUEY DIRIGIBLES
-  L3  
PLAFÓN CIRCULAR DESCOLGADO
-  L4  
CINTA LED
-  L5  
APLIQUES RECTANGULARES
-  L6  
PLAFÓN CUADRADO
-  L7  
PANELES LED
-  L8  
LÁMPARA DE CRISTAL
-  L9  
LÁMPARA CON ILUMINACIÓN VISTA
-  L10  
LÁMPARA CIRCULAR DE CRISTAL

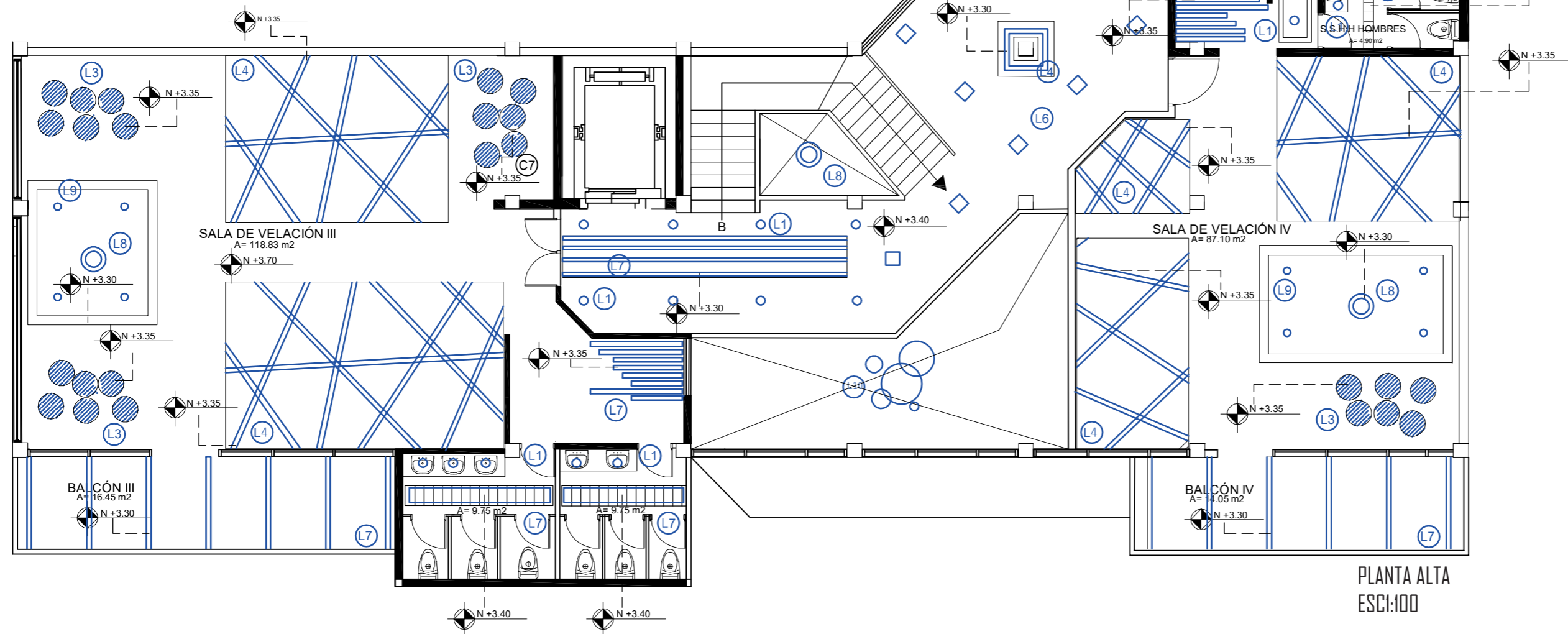

FACULTAD DE ARQUITECTURA  
Y DISEÑO  
ESCUELA DE ARQUITECTURA  
INTERIOR

### UBICACIÓN DEL PROYECTO:

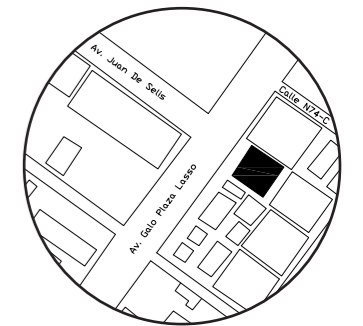

### TRABAJO DE CARRERA

PROPUESTA INTERIORISTA DE SERVICIOS  
EXEQUIALES Y COMPLEMENTARIOS DEL  
MEMORIAL INTERNACIONAL

AUTOR:  
TIFANNY BETSABE  
CILIO. P

CONTENIDO:  
PLANTA CODIFICADA  
DE LUMINARIAS

ASESORA:  
ARQ. XIMENA VACAS

|                  |                |
|------------------|----------------|
| Escala:<br>1:100 | Fecha:<br>2019 |
|------------------|----------------|

Lámina:  
A24

PLANTA ALTA  
ESCI:100

# CALCULO DE ILUMINACIÓN

## PROPUESTA DE ALUMBRADO DE PASILLO

### DATOS:

- Ancho lado A: 5.48
- Ancho lado B: 5.40
- Altura (h): 3.50
- Altura plano de trabajo: 0.50
- Flujo Luminoso: 3240lm
- Plafón cuadrado: 18x18cm
- Reflexión Techo: 0.65
- Reflexión Paredes: 0.50
- Reflexión Suelo: 0.50
- Coeficiente de utilización: 1
- Factor de mantenimiento: 0.8(limpio)

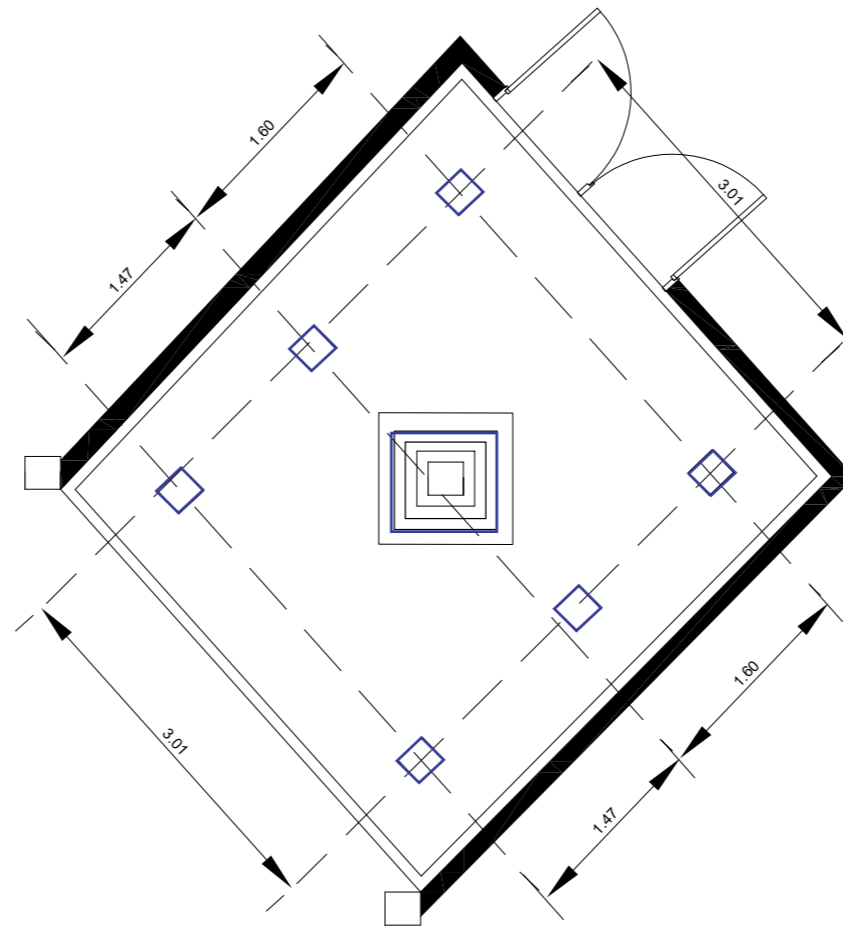

PASILLO SEGUNDO PISO

VALORES RECOMENDADOS PARA CIRCULACIÓN GENERAL:  
50-150LUZ

Plafón LED cuadrado.

- Extraplano
- Color marco blanco
- Fácil conexión (incluye tornillería)

**Características comunes**

|              |                 |
|--------------|-----------------|
| Potencia     | 18 W            |
| Acabado      | plástico        |
| Dimensiones  | 220x220x18 mm   |
| Vida útil    | 30 000 h        |
| Alimentación | 220-240 V       |
| Forma        | cuadrado        |
| Montaje      | superficie      |
| Tipo LED     | SMD alto brillo |
| Ángulo haz   | 120°            |

**Versiones**

| Ref.           | Color luz  | Temperatura color | Flujo luminoso |
|----------------|------------|-------------------|----------------|
| 81.645/C/B/BL  | blanco     | 4000 K            | 3240lm         |
| 81.645/C/B/DIA | blanco día | 6000 K            |                |

81.645/C/B/DIA

### CALCULO:

$$K = \frac{a \cdot b}{n(a+b)}$$

$$K = \frac{5.48 \cdot 5.40}{3.50(5.48+5.40)}$$

$$K = \frac{29.59}{3.50(10.88)}$$

**K = 0.77**

$$QT = \frac{Em \cdot s}{n \cdot Fm}$$

$$QT = \frac{500 \cdot 29.59}{1 \cdot 0.8}$$

$$QT = \frac{14.795}{0.8}$$

**QT = 18.493**

$$N = \frac{QT}{n \cdot QL}$$

$$N = \frac{18.493}{3240}$$

$$N = \frac{14.795}{0.8}$$

**N = 5.70**

**N = 6**



FACULTAD DE ARQUITECTURA Y DISEÑO

ESCUELA DE ARQUITECTURA INTERIOR

### UBICACIÓN DEL PROYECTO:

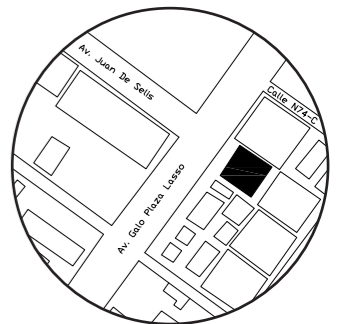

### TRABAJO DE CARRERA

PROPUESTA INTERIORISTA DE SERVICIOS EXEQUIALES Y COMPLEMENTARIOS DEL MEMORIAL INTERNACIONAL

### AUTOR:

TIFANNY BETSABE CILIO. P

### CONTENIDO:

CALCULO DE ILUMINACIÓN

### ASESORA:

ARQ. XIMENA VACAS

### Escala:

S/E

### Fecha:

2019

### Lámina:

A25

# RENDERS

## SALA DE VELACIÓN I



## SALA DE VELACIÓN II



FACULTAD DE ARQUITECTURA  
Y DISEÑO

ESCUELA DE ARQUITECTURA  
INTERIOR

UBICACIÓN DEL PROYECTO:

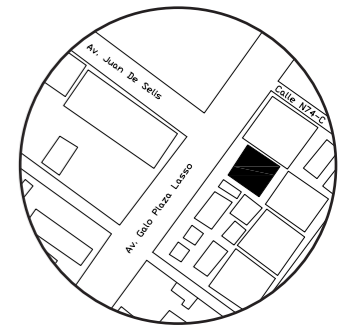

TRABAJO DE CARRERA

PROPUESTA INTERIORISTA DE SERVICIOS  
EXEQUIALES Y COMPLEMENTARIOS DEL  
MEMORIAL INTERNATIONAL

AUTOR:  
TIFANNY BETSABE  
CILIO. P

CONTENIDO:  
RENDERS

ASESORA:  
ARQ. XIMENA VACAS

|                |                |
|----------------|----------------|
| Escala:<br>S/E | Fecha:<br>2019 |
|----------------|----------------|

Lámina:  
A26

# RENDERS

## PASILLO PLANTA ALTA



## PASILLO PLANTA BAJA



FACULTAD DE ARQUITECTURA  
Y DISEÑO

ESCUELA DE ARQUITECTURA  
INTERIOR

UBICACIÓN DEL PROYECTO:

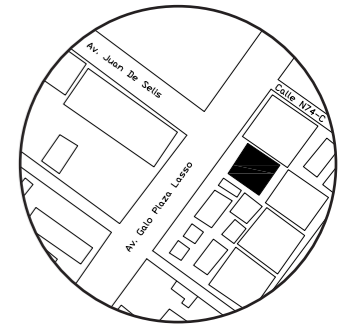

TRABAJO DE CARRERA

PROPUESTA INTERIORISTA DE SERVICIOS  
EXEQUIALES Y COMPLEMENTARIOS DEL  
MEMORIAL INTERNATIONAL

AUTOR:  
TIFANNY BETSABE  
CILIO. P

CONTENIDO:  
RENDERS

ASESORA:  
ARQ. XIMENA VACAS

|                |                |
|----------------|----------------|
| Escala:<br>S/E | Fecha:<br>2019 |
|----------------|----------------|

Lámina:  
A27

# CATALOGO DE MOBILIARIO

| CÓDIGO | DESCRIPCIÓN   | ESPECIFICACIÓN TÉCNICA   | ESPACIO   | MEDIDAS                                      | IMAGEN  |
|--------|---|--|---|--|---|
| M1     | PODIO PRINCIPAL                                     | De vidrio laminado, con estructura de acero, unión con pegamento especial  | CAPILLA, SALA DE VELACIÓN I, SALA DE VELACIÓN II, SALA DE VELACIÓN III, SALA DE VELACIÓN IV - | Ancho:30 cm<br>Largo:70 cm<br>Alto:89 cm     |    |
| M2     | SILLA INDIVIDUAL DE MADERA EN COLOR BLANCO          | Sila con forma recta con estructura de madera clara, formando una x en sus patas, con tapiz de pilipiel de color blanco en su espaldar y asiento     | CAPILLA MULTICONFESIONAL  | Ancho:62.5cm<br>Largo:60 cm<br>Alto:80.5 cm  |    |
| M3     | SILLAS LARGAS TIPO IGLESIA DE COLOR AZUL CON MADERA | Silla larga de pilipiel color azul oscuro, apoyo lateral de madera de roble. Base de sillón de madera.   | CAPILLA MULTICONFESIONAL  | Ancho:45 cm<br>Largo:1.50 m<br>Alto:60 cm    |    |
| M4     | ESCRITORIO DE RECEPCIÓN                             | De tableros de MDF de color blanco y formica blanco brillante en la zona de trabajo, para alta durabilidad   | RECEPCIÓN DE ADMINISTRACIÓN   | Ancho:60 cm<br>Largo:1.60 m<br>Alto:75 cm    |   |
| M5     | TABURETE COLOR BLANCO/ CHARLES EAMES                | Taburete replica de silla Charles Eames compuesta de plástico de color blanco con patas de madera, cuenta con un bastidor de soporte de metal negro. | RECEPCIÓN DE ADMINISTRACIÓN   | Ancho:54.5 cm<br>Largo:56 m<br>Alto:106.5 cm |  |
| M6     | Mesa central de acero                               | De base cuadrada de acero en color dorado, con divisiones para colocar adornos, en su parte superior se encuentra vidrio templado de 6 líneas        | RECEPCIÓN DE ADMINISTRACIÓN   | Ancho:70 cm<br>Largo:70 m<br>Alto:48 cm      |  |
| M7     | Sofá cuadrado de 2 puestos en color azul            | Sofá con tapiz de polipiel de color azul oscuro. Con base de acero de color dorado   | RECEPCIÓN DE ADMINISTRACIÓN   | Ancho:58 cm<br>Largo:170 m<br>Alto:40 cm     |  |
| M8     | Sofá cuadrado de 1 puestos en color azul            | Sofá con tapiz de polipiel de color azul oscuro. Con base de acero de color dorado   | RECEPCIÓN DE ADMINISTRACIÓN   | Ancho:58 cm<br>Largo:170 m<br>Alto:40 cm     |  |



FACULTAD DE ARQUITECTURA Y DISEÑO

ESCUELA DE ARQUITECTURA INTERIOR

UBICACIÓN DEL PROYECTO:

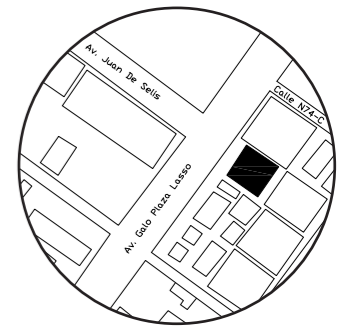

TRABAJO DE CARRERA

PROPUESTA INTERIORISTA DE SERVICIOS EXEQUIALES Y COMPLEMENTARIOS DEL MEMORIAL INTERNACIONAL

AUTOR:  
TIFANNY BETSABE CILIO. P

CONTENIDO:  
CATALOGO DE MOBILIARIO

ASESORA:  
ARQ. XIMENA VACAS









Escala:  
S/E

Fecha:  
2019

Lámina:  
A28



# CATALOGO DE MOBILIARIO

|     |   |   |                                    |   |   |
|-----|---|---|------------------------------------|---|---|
| M9  | Mesa auxiliar de vidrio                   | De vidrio laminado, con estructura de acero, unión con pegamento especial   | <b>RECEPCIÓN DE ADMINISTRACIÓN</b> | Ancho:45 cm<br>Largo:60 m<br>Alto:40 cm                   |    |
| M10 | Escritorio                                | Elaborado con melaminico de 25mm con canto duro, cuenta con faldón metálico en tablero de 15mm. Estructura metálica pintado en polvo electroestático.                 | <b>Oficina de Administración</b>   | Ancho:45 cm<br>Largo:60 m<br>Alto:40 cm                   |    |
| M11 | Silla ejecutiva Soft Pad/ Vitra           | Base de aluminio cromado, base giratoria con reposabrazos y respaldo alto, tapizado de cuero negro. Altura regulable con sistema hidráulico.                          | <b>Oficina de Administración</b>   | Ancho:65 cm<br>Largo:58 m<br>Altura total:114 cm          |    |
| M12 | Silla azul plástico Chair DSW replica     | Taburete replica de silla Charles Eames compuesta de plástico de color azul con patas de metal, cuenta con un bastidor de soporte de metal negro.                     | <b>Oficina de Administración</b>   | Ancho:54.5 cm<br>Largo:56 m<br>Alto:106.5 cm              |   |
| M13 | Mesa auxiliar redonda                     | Mesa auxiliar con base de acero dorado con forma orgánica, vidrio de 6 líneas redondo de 20 de radio.   | <b>Oficina de Administración</b>   | Ancho:20 de radiocm<br>Largo:20 de readio m<br>Alto:80 cm |  |
| M14 | Sillón individual                         | Sillón con tapiz de polipiel de color azul oscuro. Con base de acero de color dorado  | <b>Oficina de Administración</b>   | Ancho:55cm<br>Largo: 55 cm<br>Alto:40 cm                  |  |
| M15 | Mueble de exposición de arreglos florales | Mueble en MDF con formica dorada brillante, con la parte inferior cerrada para almacenamiento y en su parte superior descubierta para exhibición de arreglos florales | <b>HALL DE INGRESO</b>             | Ancho:61cm<br>Largo:270 cm<br>Alto:190 cm                 |  |
| M16 | Mesa larga auxiliar                       | Mesa con estructura metálica, recubierta con MDF de color azul, en su pate superior se encuentra formica azul brillante.  | <b>HALL DE INGRESO</b>             | Ancho:50cm<br>Largo:250 cm<br>Alto:90 cm                  |  |



FACULTAD DE ARQUITECTURA Y DISEÑO

ESCUELA DE ARQUITECTURA INTERIOR

UBICACIÓN DEL PROYECTO:

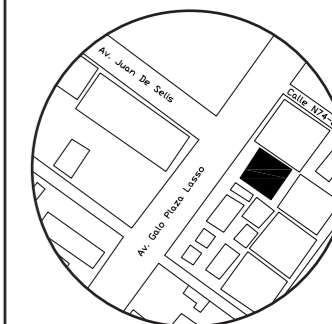

TRABAJO DE CARRERA

PROPUESTA INTERIORISTA DE SERVICIOS EXEQUIALES Y COMPLEMENTARIOS DEL MEMORIAL INTERNATIONAL

AUTOR:  
TIFANNY BETSABE CILIO. P

CONTENIDO:  
CATALOGO DE MOBILIARIO









ASESORA:  
ARQ. XIMENA VACAS

Escala:  
S/E

Fecha:  
2019

Lámina:  
A29

# CATALOGO DE MOBILIARIO

|     |  |  |                              |   |   |
|-----|--|--|------------------------------|---|---|
| M17 | Mesa pequeña para venta de farmacia          | Mesa con estructura metálica, recubierta con MDF de color azul, en su parte superior se encuentra formica azul brillante.  | FARMACIA- LOCAL COMERCIAL    | Ancho:64cm<br>Largo:95 cm<br>Alto:90 cm   |    |
| M18 | Mueble de exhibición de producto de farmacia | Mesón en MDF de color blanco con estructura metálica, con tapas en formica de color azul que aparenta ser mármol. Repisas de MDF de color azul con canto blanco, nichos en MDF brillante | FARMACIA- LOCAL COMERCIAL    | Ancho:50cm<br>Largo:3.03 m<br>Alto:190 cm |    |
| M19 | Sofá cuadrado de 2 puestos en color azul     | Sofá con tapiz de polipiel de color azul oscuro. Con base de acero de color dorado   | SALAS DE VELACIÓN I,II,II,IV | Ancho:58 cm<br>Largo:170 m<br>Alto:40 cm  |    |
| M20 | Mesa central Noguchi                         | La mesa Noguchi hecha en madera y vidrio es una reproducción de alta calidad del diseño original.  | SALAS DE VELACIÓN I,II,II,IV | Ancho:106 cm<br>Largo:80 m<br>Alto:40 cm  |   |
| M21 | Mesa auxiliar de vidrio                      | De vidrio laminado, con estructura de acero, unión con pegamento especial  | SALAS DE VELACIÓN I,II,II,IV | Ancho:45 cm<br>Largo:60 m<br>Alto:40 cm   |  |
| M22 | Taburete largo                               | Taburete con tapiz de polipiel de color azul oscuro. Con base de acero de color dorado   | SALAS DE VELACIÓN I,II,II,IV | Ancho:55 cm<br>Largo:160 m<br>Alto:50 cm  |  |
| M23 | PODIO PRINCIPAL                              | De vidrio laminado, con estructura de acero, unión con pegamento especial  | SALAS DE VELACIÓN I,II,II,IV | Ancho:30 cm<br>Largo:70 cm<br>Alto:89 cm  |  |
| M24 | Equipos Funerarios                           | Estructura de aluminio o bronce cromado de color dorado brillante  | SALAS DE VELACIÓN I,II,II,IV | Ancho:71 cm<br>Largo:213 cm<br>Alto:35 cm |  |



FACULTAD DE ARQUITECTURA Y DISEÑO

ESCUELA DE ARQUITECTURA INTERIOR

UBICACIÓN DEL PROYECTO:

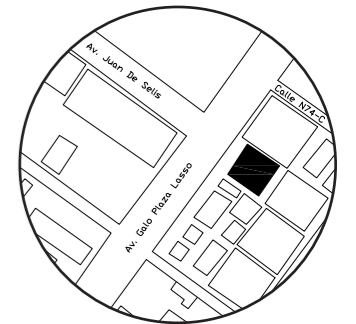

TRABAJO DE CARRERA

PROPUESTA INTERIORISTA DE SERVICIOS EXEQUIALES Y COMPLEMENTARIOS DEL MEMORIAL INTERNATIONAL

AUTOR:

TIFANNY BETSABE CILIO. P

CONTENIDO:

CATALOGO DE MOBILIARIO

ASESORA:

ARQ. XIMENA VACAS

Escala:

S/E









Fecha:

2019

Lámina:

A30

# CATALOGO DE MOBILIARIO

|     |                         |   |  |  |   |
|-----|-------------------------|---|--|--|---|
| M25 | Sillón individual       | Sillón con tapiz de polipiel de color azul oscuro. Con base de acero de color dorado                                      | <b>SALAS DE VELACIÓN I,II,II,IV</b>                        | Ancho:55cm<br>Largo: 55 cm<br>Alto:40 cm   |    |
| M26 | Mesa larga de cafetería | Mesa con estructura metálica, recubierta con MDF de color azul, en su parte superior se encuentra formica azul brillante. | <b>CAFETERÍA INTERIOR EN SALAS DE VELACIÓN I,II,III,IV</b> | Ancho:64cm<br>Largo:149 cm<br>Alto:85 cm   |    |
| M27 | Caunter de Información  | Compuesto de tableros de MDF revestido con formica, cuenta con tableros de mármol de base y estructura metálica           | <b>HALL DE INGRESO</b>                                     | Ancho:50cm<br>Largo:175 cm<br>Alto:85 cm   |    |
| M28 | Mesa exterior           | Mesa de plástico de color azul con base metálica  | <b>BALCÓN DE SALAS DE VELACIÓN I,II,III,IV Y CAFETERÍA</b> | Ancho:58cm<br>Largo:58 cm<br>Alto:85 cm    |   |
| M29 | Sillón modular          | Sillón modular con tapiz de polipiel de color azul oscuro. Con base de acero de color dorado                              | <b>PASILLO DE PLANTA ALTA</b>                              | Ancho:58cm<br>Largo:158 cm<br>Alto:50 cm   |  |
| M30 | BAR                     | Compuesto de tableros de MDF revestido con formica, cuenta con tableros de mármol de base y estructura metálica           | <b>BAR-CAFETERÍA</b>                                       | Ancho:60cm<br>Largo: 294 cm<br>Alto:90 cm  |  |
| M31 | BARRA                   | Con estructura de aluminio, revestido con MDF en su parte superior  | <b>BAR-CAFETERÍA</b>                                       | Ancho:50cm<br>Largo: 250 cm<br>Alto:100 cm |  |
| M32 | Silla tipo BAR          | Silla compuesta de plástico de color azul con patas de metal, cuenta con un bastidor de soporte de metal negro.           | <b>BAR-CAFETERÍA</b>                                       | Ancho:45cm<br>Largo: 45 cm<br>Alto:68 cm   |  |



FACULTAD DE ARQUITECTURA Y DISEÑO

ESCUELA DE ARQUITECTURA INTERIOR

UBICACIÓN DEL PROYECTO:

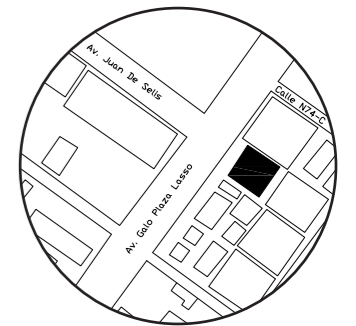

TRABAJO DE CARRERA

PROPUESTA INTERIORISTA DE SERVICIOS EXEQUIALES Y COMPLEMENTARIOS DEL MEMORIAL INTERNACIONAL

AUTOR:  
TIFANNY BETSABE CILIO. P

CONTENIDO:  
CATALOGO DE MOBILIARIO



ASESORA:  
ARQ. XIMENA VACAS

Escala:  
S/E



Fecha:  
2019

Lámina:  
A31

## CATALOGO DE MOBILIARIO

|     |                      |  |                      |   |   |
|-----|----------------------|--|----------------------|---|---|
| M33 | Cafetería            | Compuesto de tableros de MDF revestido con formica, cuenta con tableros de mármol de base y estructura metálica                | <b>BAR-CAFETERÍA</b> | Ancho:50cm<br>Largo: 250 cm<br>Alto:80 cm |  |
| M34 | Mesa para 4 personas | Mesa con estructura metálica, recubierta con MDF de color azul, en su parte superior se encuentra formica de madera brillante. | <b>BAR-CAFETERÍA</b> | Ancho:50cm<br>Largo: 250 cm<br>Alto:80 cm |  |
| M35 | Sillón individual    | Sillón con tapiz de polipiel de color blanco. Con base de madera clara   | <b>BAR-CAFETERÍA</b> | Ancho:45cm<br>Largo: 45 cm<br>Alto:40 cm  |  |

## CATALOGO DE TEXTILES

| CÓDIGO | DESCRIPCIÓN   | ESPECIFICACIÓN TÉCNICA   | ESPACIO                              | IMAGEN  |
|--------|---------------|--|--------------------------------------|---|
| T1     | CUERINA       | <ul style="list-style-type: none"> <li>Materia plástica 80% PVC liso, con 20% de plastificante</li> <li>Tejido de trama y urdimble</li> <li>100% nylon</li> <li>Formato 58 de ancho x 0.8mm de espesor</li> <li>350grs7m2</li> <li>Color negro</li> </ul>  | <b>Oficina de Administración</b>     |  |
| T2     | POPLIN        | <ul style="list-style-type: none"> <li>100% algodón color firme</li> <li>Formato de 1.50m de ancho</li> <li>Sanforizado</li> <li>Color azul</li> </ul>   | <b>SALAS DE VELACIÓN I,II,III,IV</b> |  |
| T3     | TELA VINILICA | <ul style="list-style-type: none"> <li>Polipropileno resistente a los rayos UV</li> <li>Resistente a la tracción</li> <li>Elongación (%) 40 a 100</li> <li>Resistencia a la abrasión</li> <li>Absorción de la humedad (%) 0 a 0.05</li> <li>Punto de ablandamiento 140</li> <li>Resistencia al moho,polilla</li> </ul> | <b>CAPILLA MULTICONFESIONAL</b>      |  |

*uda*

FACULTAD DE ARQUITECTURA Y DISEÑO

ESCUELA DE ARQUITECTURA INTERIOR

UBICACIÓN DEL PROYECTO:

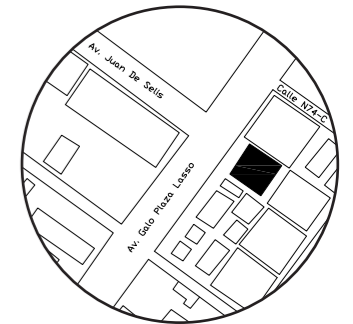

TRABAJO DE CARRERA

PROPUESTA INTERIORISTA DE SERVICIOS EXEQUIALES Y COMPLEMENTARIOS DEL MEMORIAL INTERNATIONAL

AUTOR:

TIFANNY BETSABE CILIO. P

CONTENIDO:

CATALOGO DE MOBILIARIO

ASESORA:

ARQ. XIMENA VACAS

Escala:

S/E

Fecha:

2019

Lámina:

A32

# PLANTA BAJA CODIFICADA

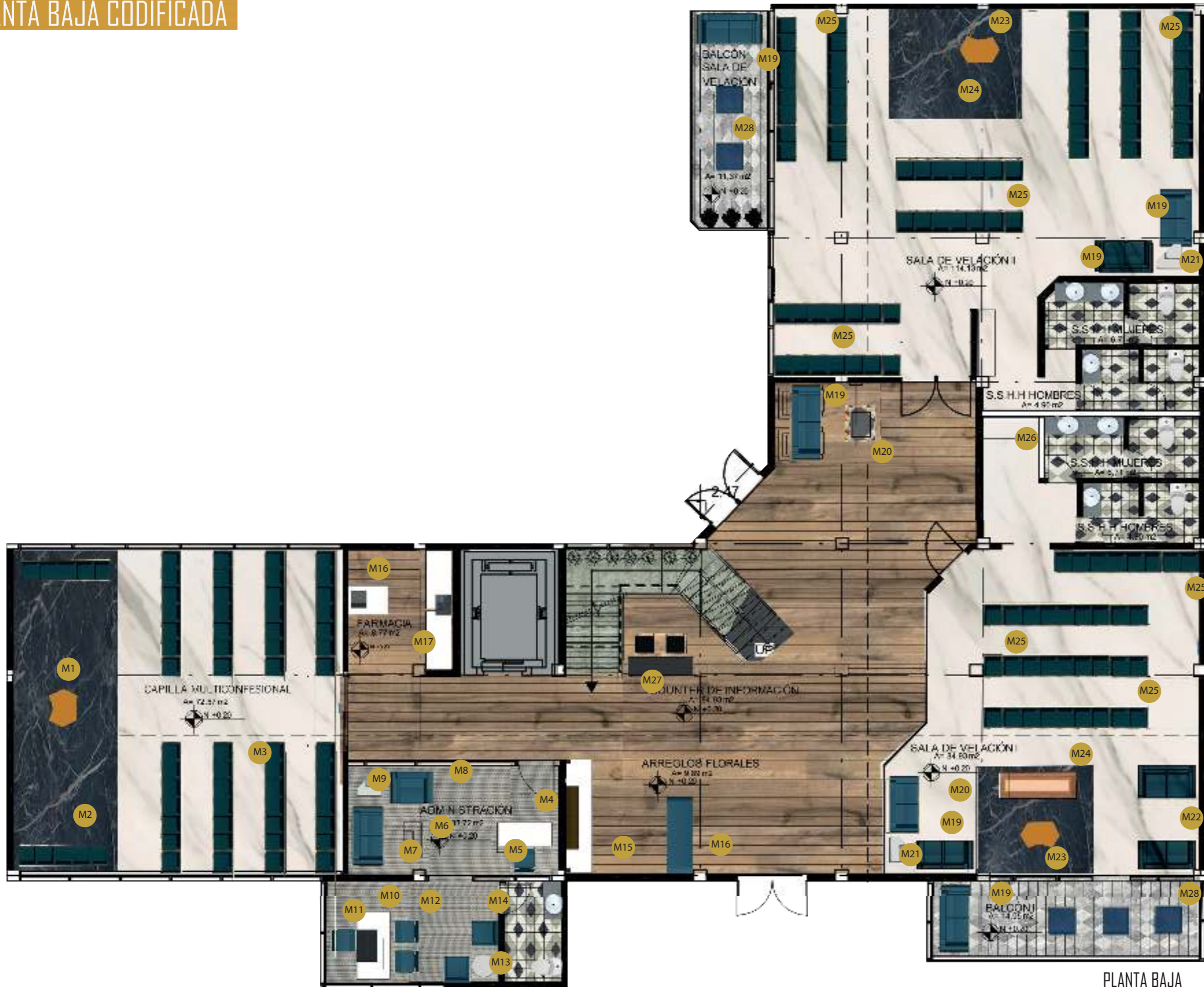

PLANTA BAJA  
Esc 1\_100



FACULTAD DE ARQUITECTURA  
Y DISEÑO

ESCUELA DE ARQUITECTURA  
INTERIOR

UBICACIÓN DEL PROYECTO:

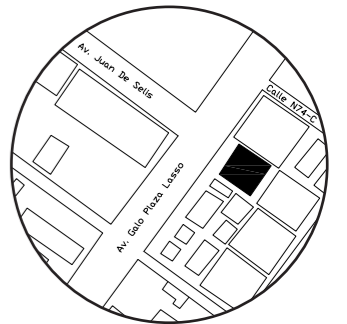

TRABAJO DE CARRERA

PROPUESTA INTERIORISTA DE SERVICIOS  
EXEQUIALES Y COMPLEMENTARIOS DEL  
MEMORIAL INTERNATIONAL

AUTOR:  
TIFANNY BETSABE  
CILIO. P

CONTENIDO:  
PLANTA CODIFICADA DE  
MOBILIARIO

ASESORA:  
ARQ. XIMENA VACAS

Escala:  
1.100

Fecha:  
2019

Lámina:  
A33

# PLANTA ALTA CODIFICADA

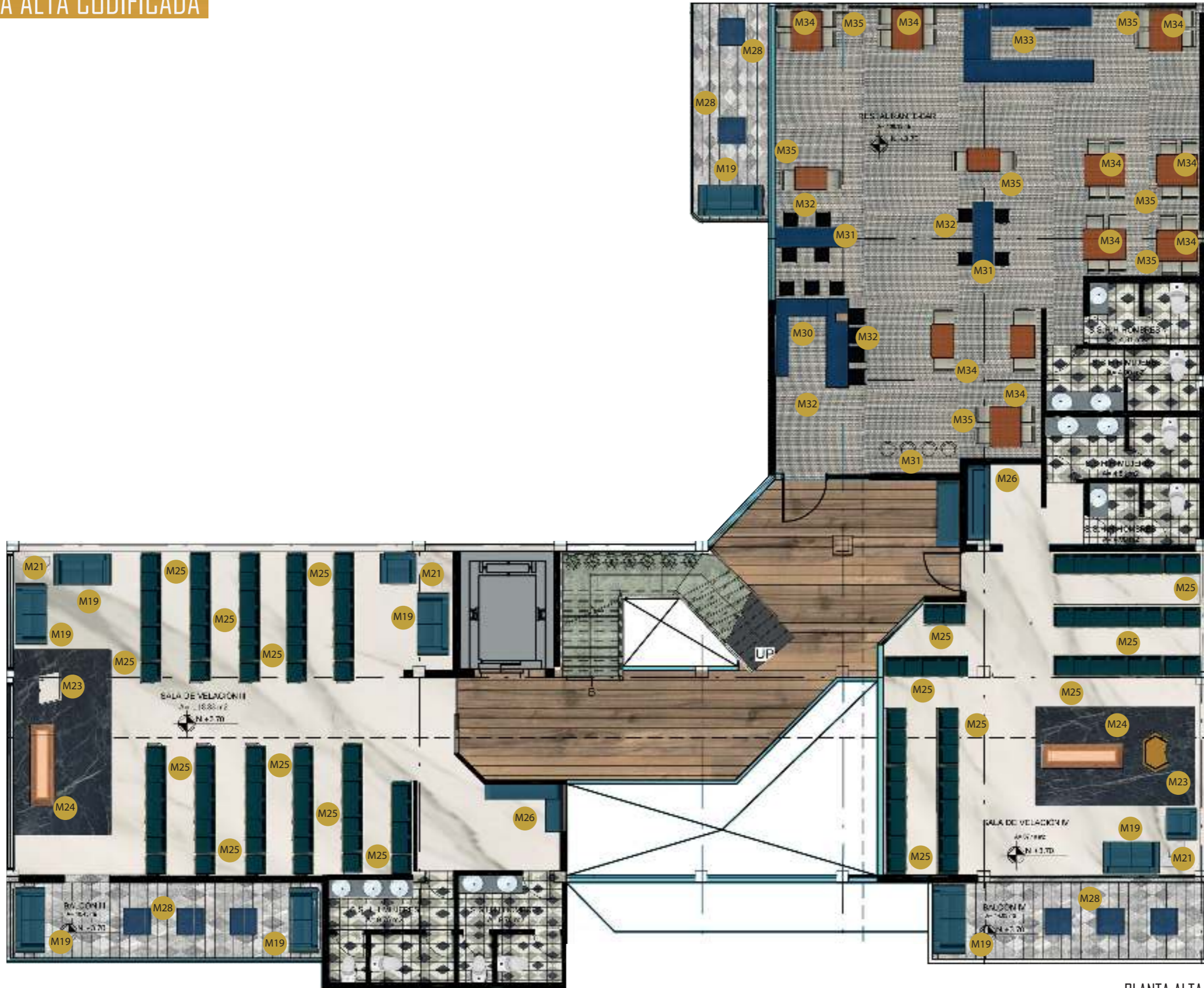

PLANTA ALTA  
Esc 1\_100



FACULTAD DE ARQUITECTURA  
Y DISEÑO

ESCUELA DE ARQUITECTURA  
INTERIOR

UBICACIÓN DEL PROYECTO:

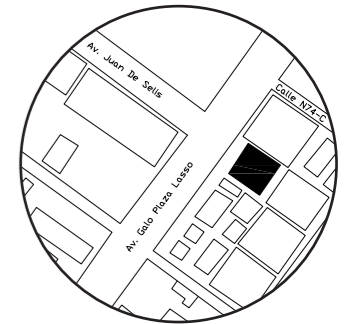

TRABAJO DE CARRERA

PROPUESTA INTERIORISTA DE SERVICIOS  
EXEQUIALES Y COMPLEMENTARIOS DEL  
MEMORIAL INTERNACIONAL

AUTOR:  
TIFANNY BETSABE  
CILIO. P

CONTENIDO:  
PLANTA CODIFICADA DE  
MOBILIARIO

ASESORA:  
ARQ. XIMENA VACAS

Escala:  
1.100

Fecha:  
2019

Lámina:  
A34

# MUEBLE 1. MESA DE EXPOSICIÓN ARREGLOS FLORALES

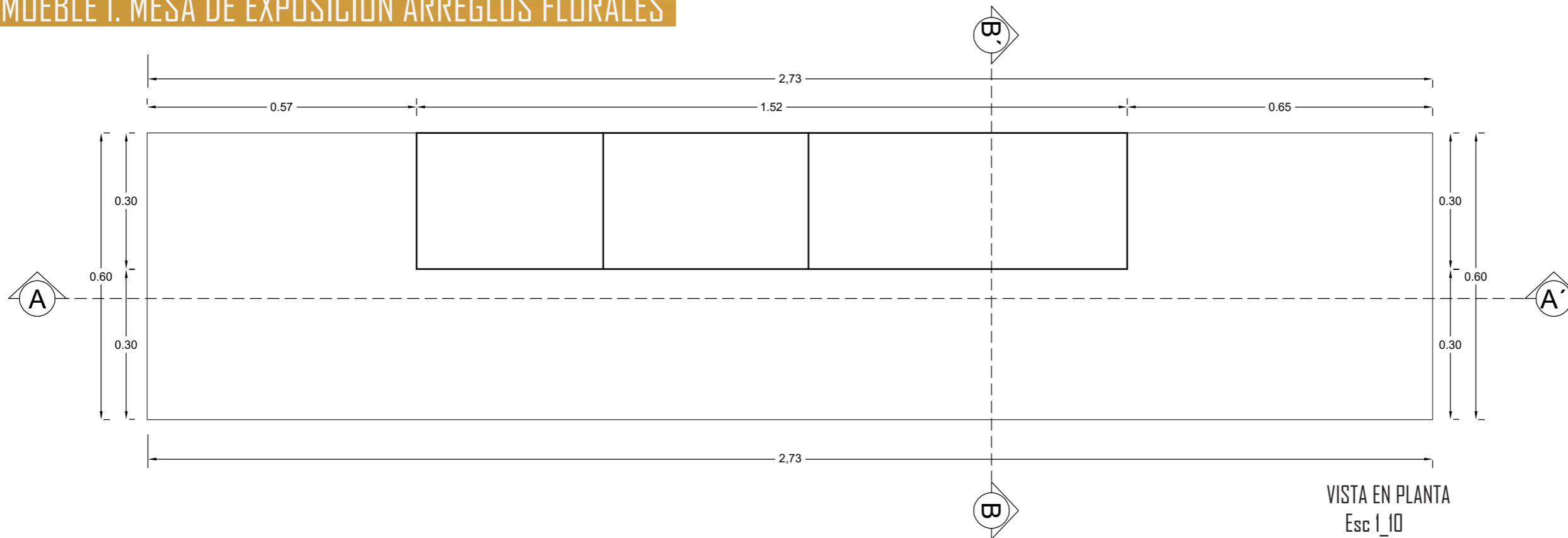

## DESCRIPCIÓN:

Mesa de exposición de arreglos florales, de 2 niveles el inferior cerrado y el superior abierto, se adapta a las necesidades de usuarios como trabajadores.

-Formica Laminada White Oak 1336

Color Blanco

Formato 1.22 x 3.06m

Espesor 2mm

70% de fibras de madera renovables, tratados con 30% de resinas termoestables.

Resistente a la decoloración por rayos UV.

-Formica Organic GOLD 1511

Formato 1.22 x 3.06m

Espesor 2mm

- Tableros de MDF DE 1.20 X 2.40, espesor de 2mm

-Estructura de Acero en color dorado

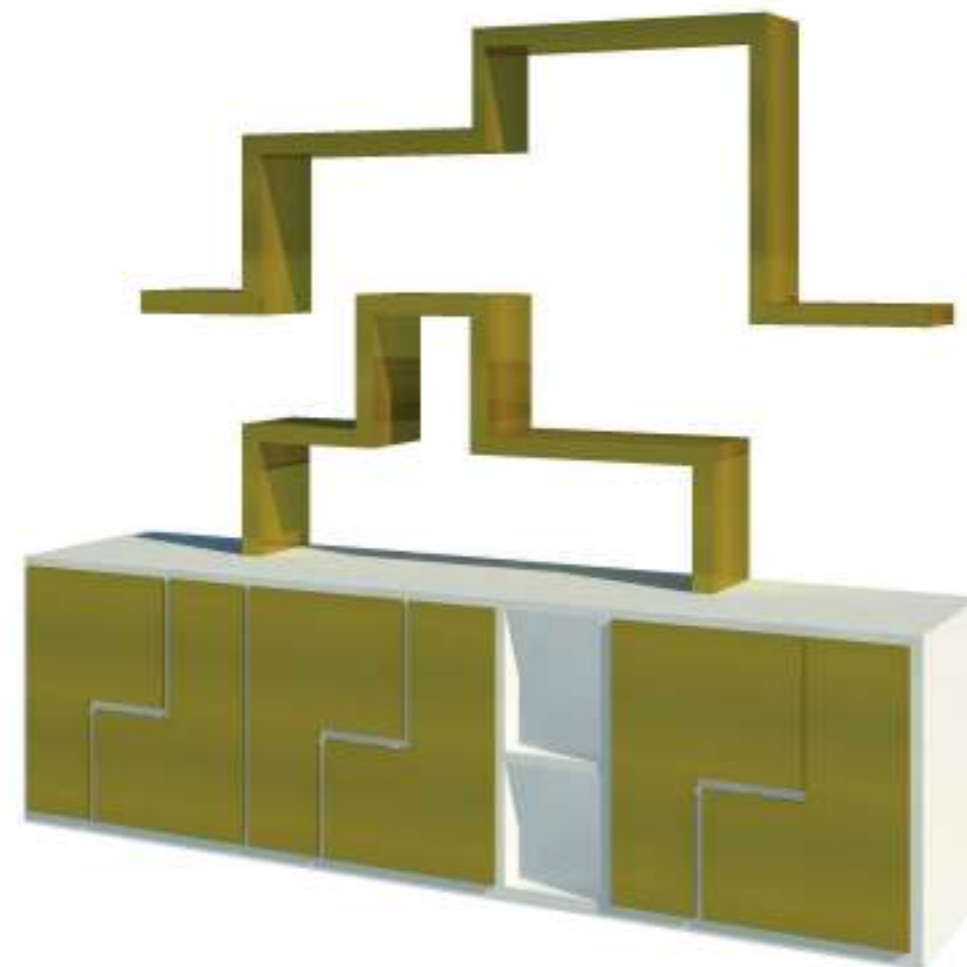

VISTA EN PERSPECTIVA MI  
Esc SN



FACULTAD DE ARQUITECTURA  
Y DISEÑO

ESCUELA DE ARQUITECTURA  
INTERIOR

UBICACIÓN DEL PROYECTO:

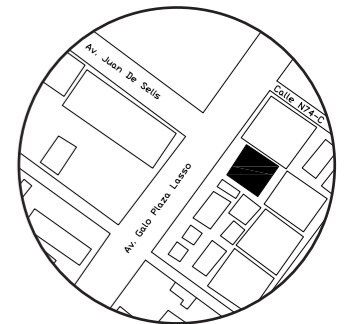

TRABAJO DE CARRERA

PROPUESTA INTERIORISTA DE SERVICIOS  
EXEQUIALES Y COMPLEMENTARIOS DEL  
MEMORIAL INTERNATIONAL

AUTOR:

TIFANNY BETSABE  
CILIO. P

CONTENIDO:

MUEBLE DE DISEÑO

ASESORA:

ARQ. XIMENA VACAS

Escala:

S/E

Fecha:

2019

Lámina:

A35

# MUEBLE 1. MESA DE EXPOSICIÓN ARREGLOS FLORALES

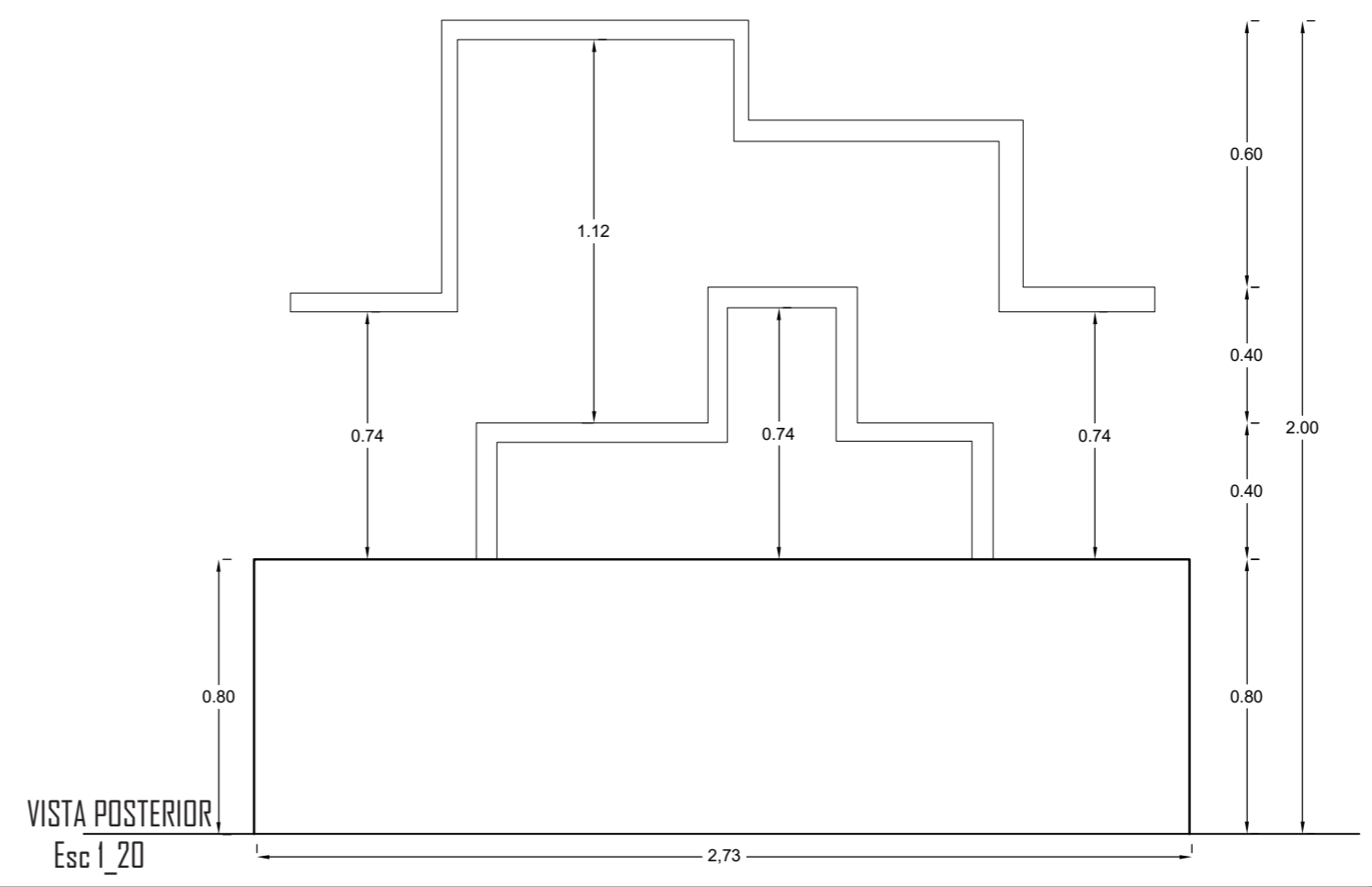
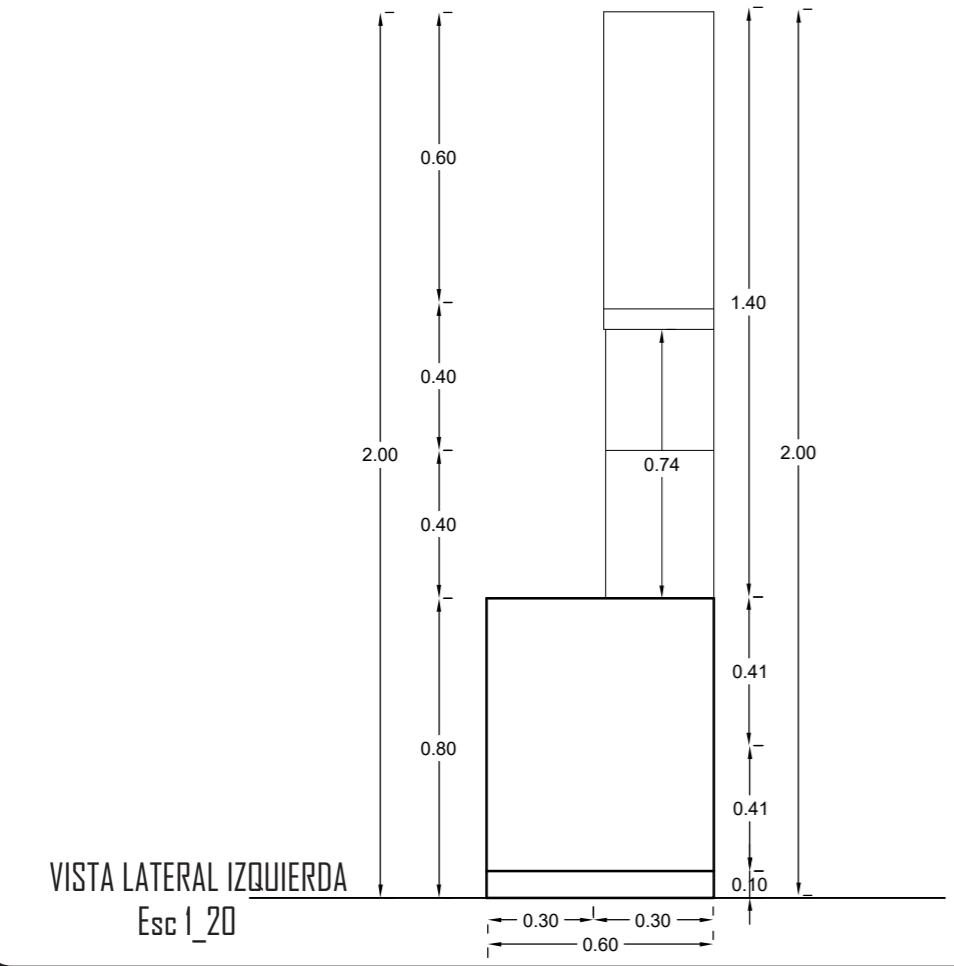
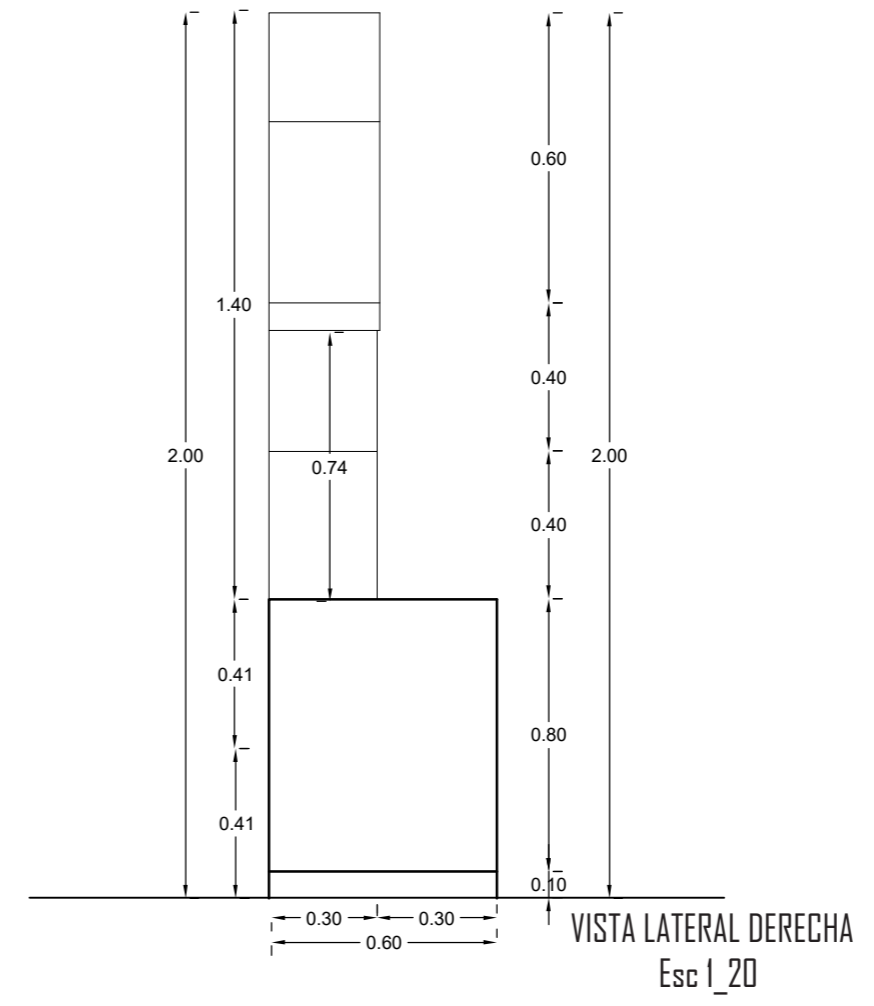
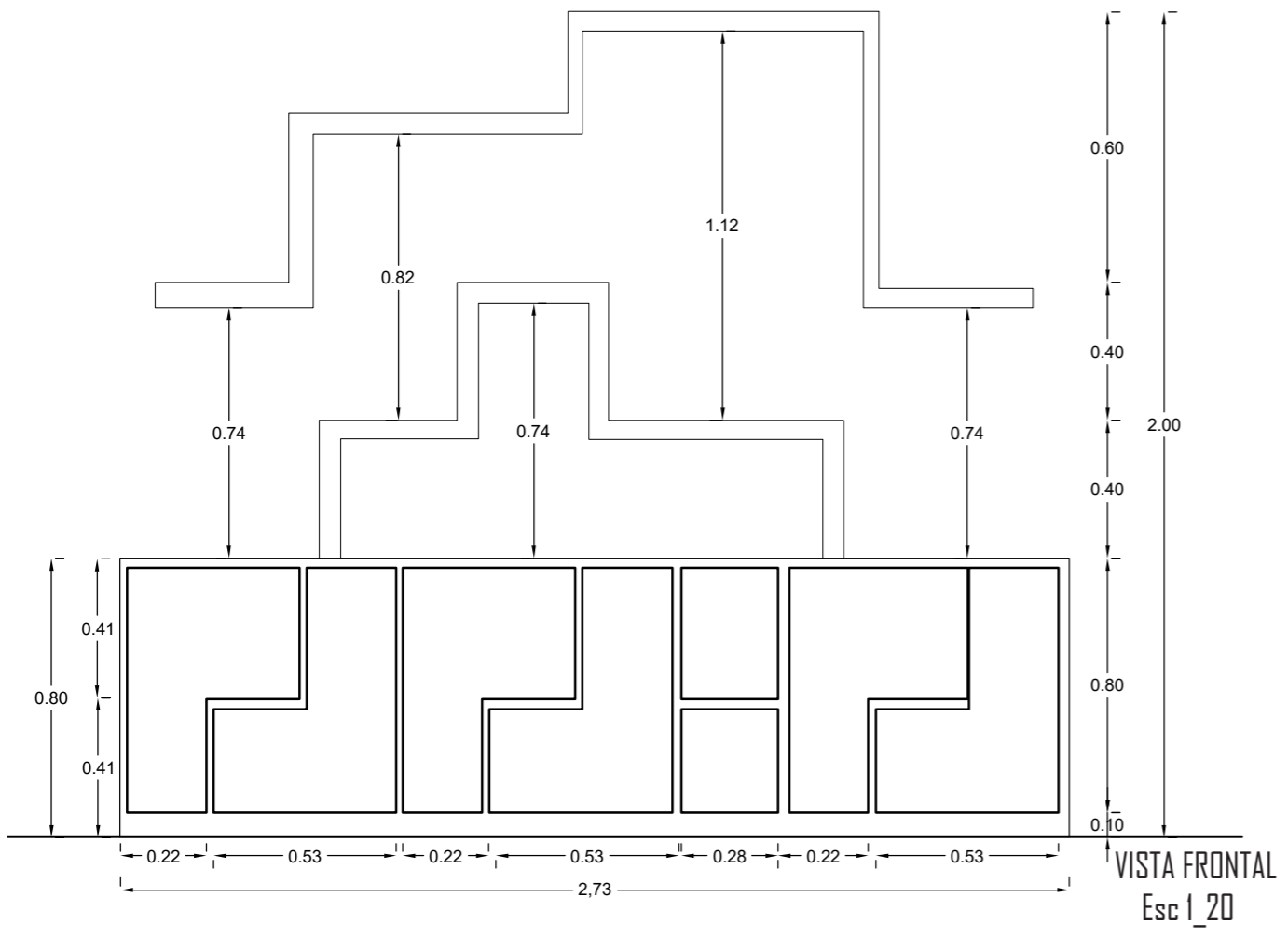

FACULTAD DE ARQUITECTURA Y DISEÑO  
 ESCUELA DE ARQUITECTURA INTERIOR

UBICACIÓN DEL PROYECTO:

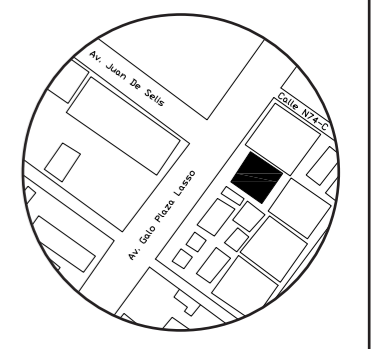

TRABAJO DE CARRERA  
 PROPUESTA INTERIORISTA DE SERVICIOS EXEQUIALES Y COMPLEMENTARIOS DEL MEMORIAL INTERNACIONAL

AUTOR:  
 TIFANNY BETSABE CILIO. P

CONTENIDO:  
 MUEBLE DE DISEÑO

ASESORA:  
 ARQ. XIMENA VACAS

|                |                |
|----------------|----------------|
| Escala:<br>S/E | Fecha:<br>2019 |
|----------------|----------------|

Lámina:  
 A36



# MUEBLE 1. MESA DE EXPOSICIÓN ARREGLOS FLORALES

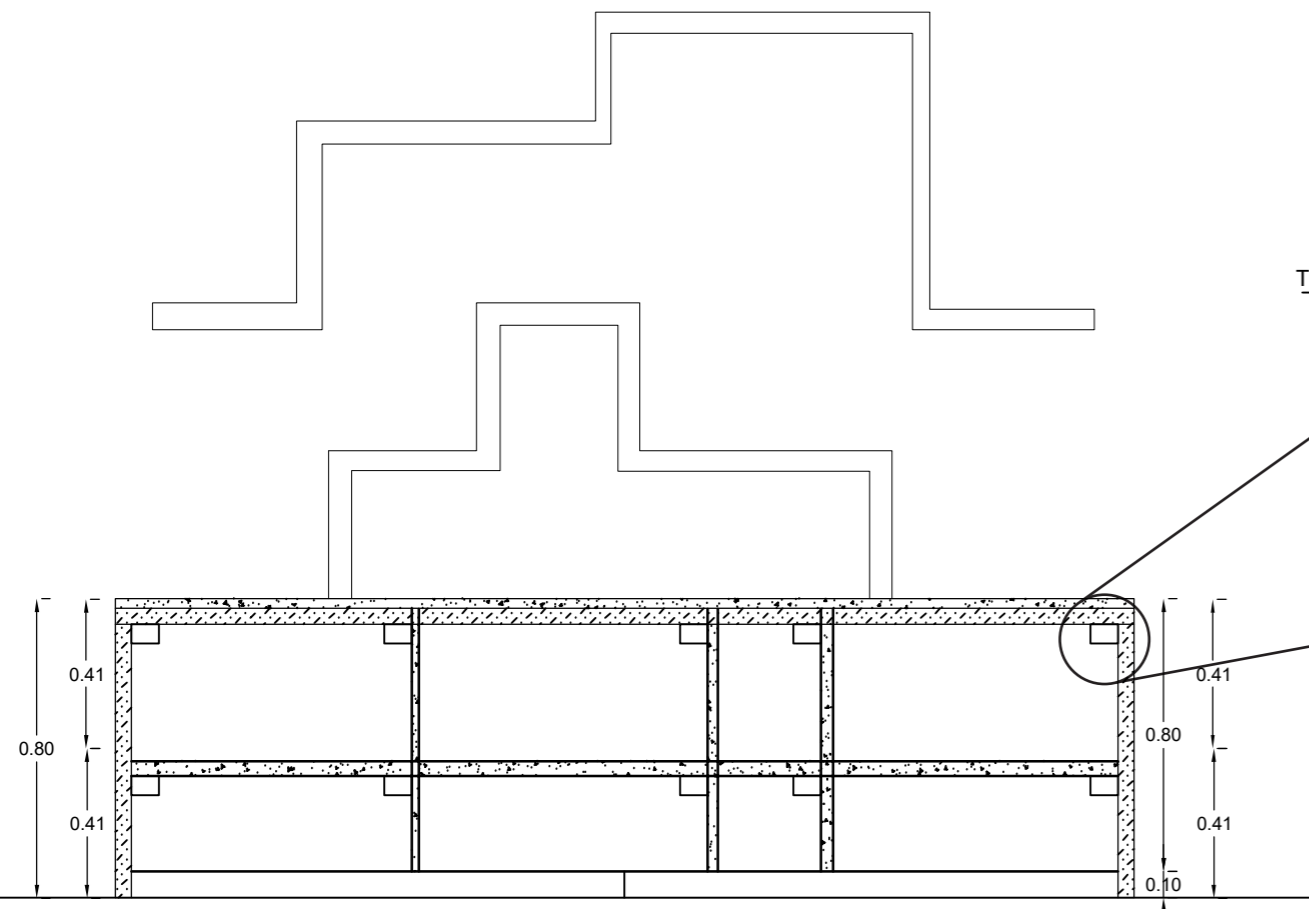

CORTE A-A"  
Esc 1\_20

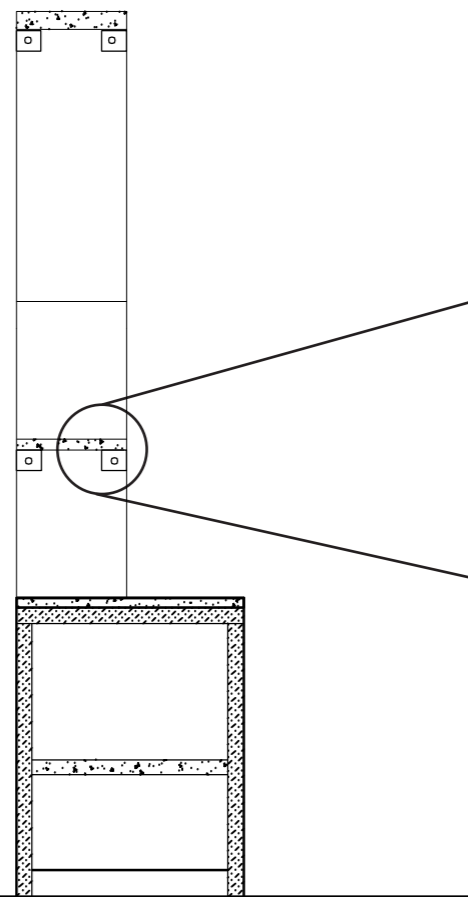

CORTE B-B"  
Esc 1\_20

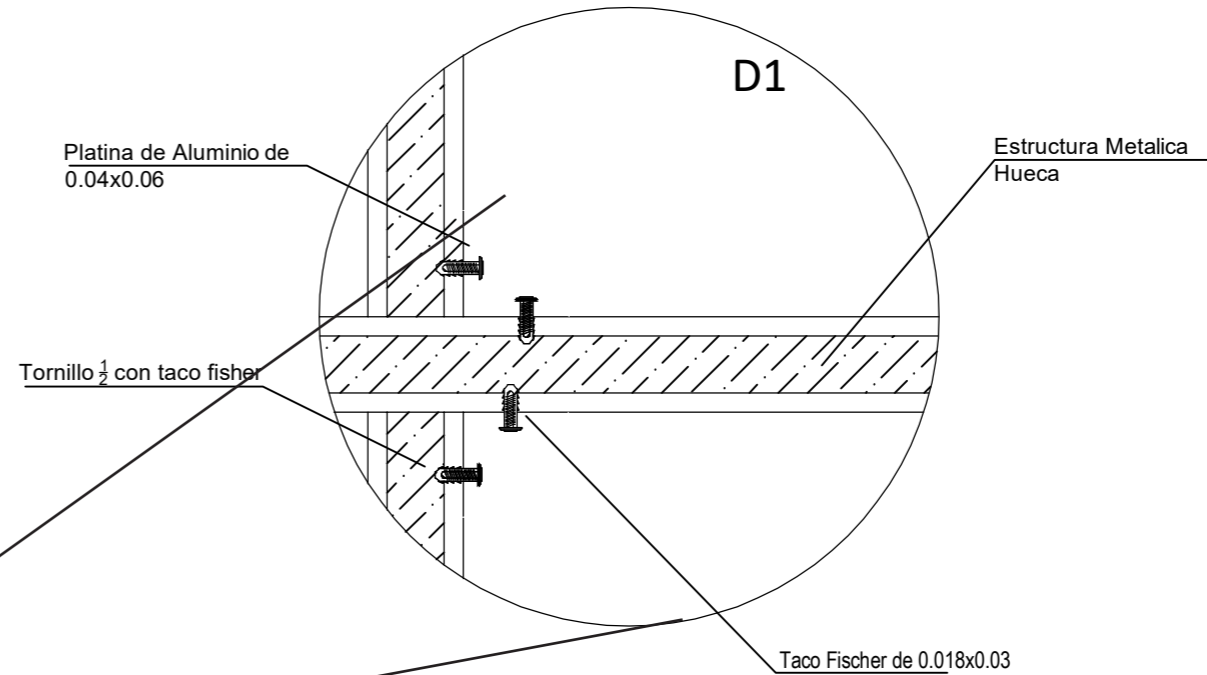

DETALLE 1  
UNION DE ESTRUCTURA  
METALICA PARA ARREGLOS  
FLORALES  
ESC 1\_20

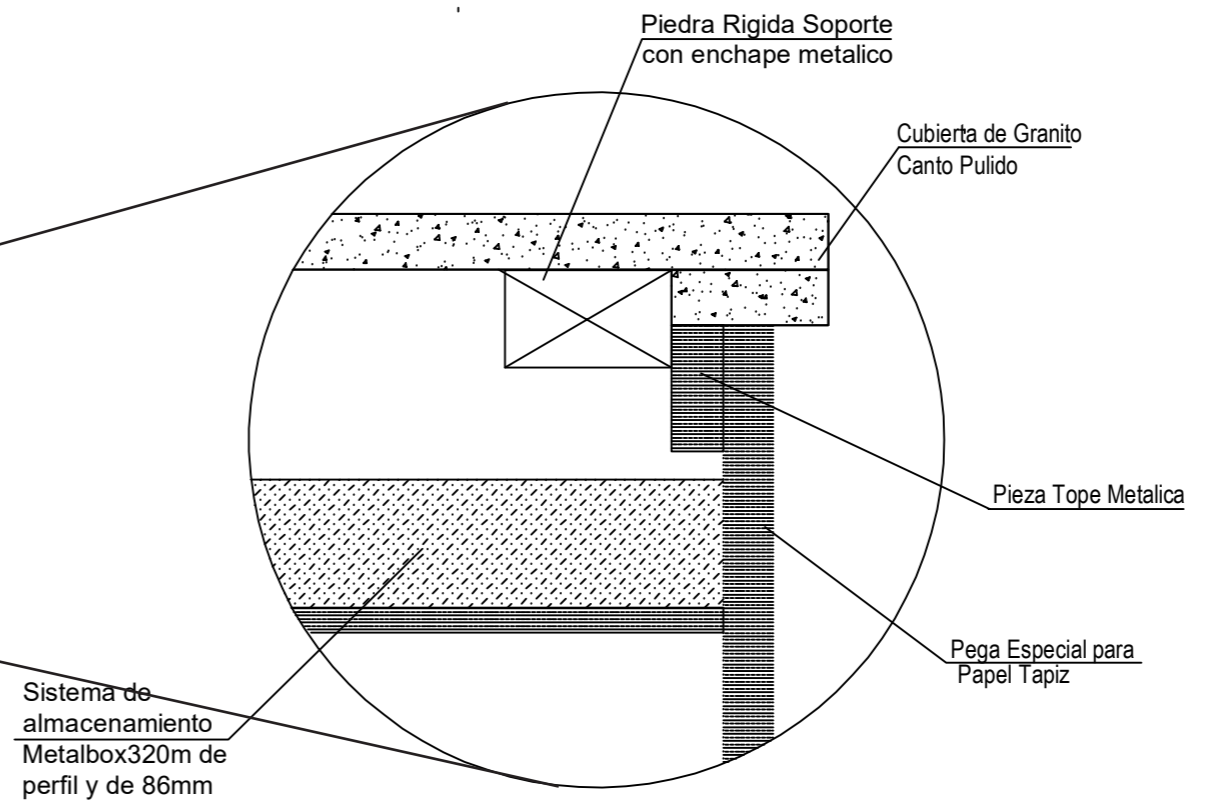

DETALLE 1  
UNION DE ESTRUCTURA  
METALICA PARA MESA DE  
ARREGLOS FLORALES  
ESC 1\_5



FACULTAD DE ARQUITECTURA  
Y DISEÑO  
ESCUELA DE ARQUITECTURA  
INTERIOR

UBICACIÓN DEL PROYECTO:

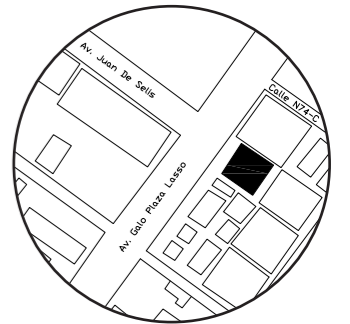

TRABAJO DE CARRERA

PROPUESTA INTERIORISTA DE SERVICIOS  
EXEQUIALES Y COMPLEMENTARIOS DEL  
MEMORIAL INTERNACIONAL

AUTOR:  
TIFANNY BETSABE  
CILIO. P

CONTENIDO:  
MUEBLE DE DISEÑO

ASESORA:  
ARQ. XIMENA VACAS

|                |                |
|----------------|----------------|
| Escala:<br>S/E | Fecha:<br>2019 |
|----------------|----------------|

Lámina:  
A37

# MUEBLE 1. MESA DE EXPOSICIÓN ARREGLOS FLORALES



FACULTAD DE ARQUITECTURA  
Y DISEÑO

ESCUELA DE ARQUITECTURA  
INTERIOR

UBICACIÓN DEL PROYECTO:

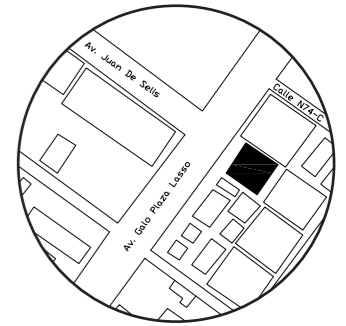

TRABAJO DE CARRERA

PROPUESTA INTERIORISTA DE SERVICIOS  
EXEQUIALES Y COMPLEMENTARIOS DEL  
MEMORIAL INTERNACIONAL

AUTOR:

TIFANNY BETSABE  
CILIO. P

CONTENIDO:

MUEBLE DE DISEÑO

ASESORA:

ARQ. XIMENA VACAS

Escala:

S/E

Fecha:

2019

Lámina:

A38

## MUEBLE 2. COUNTER DE INFORMACIÓN

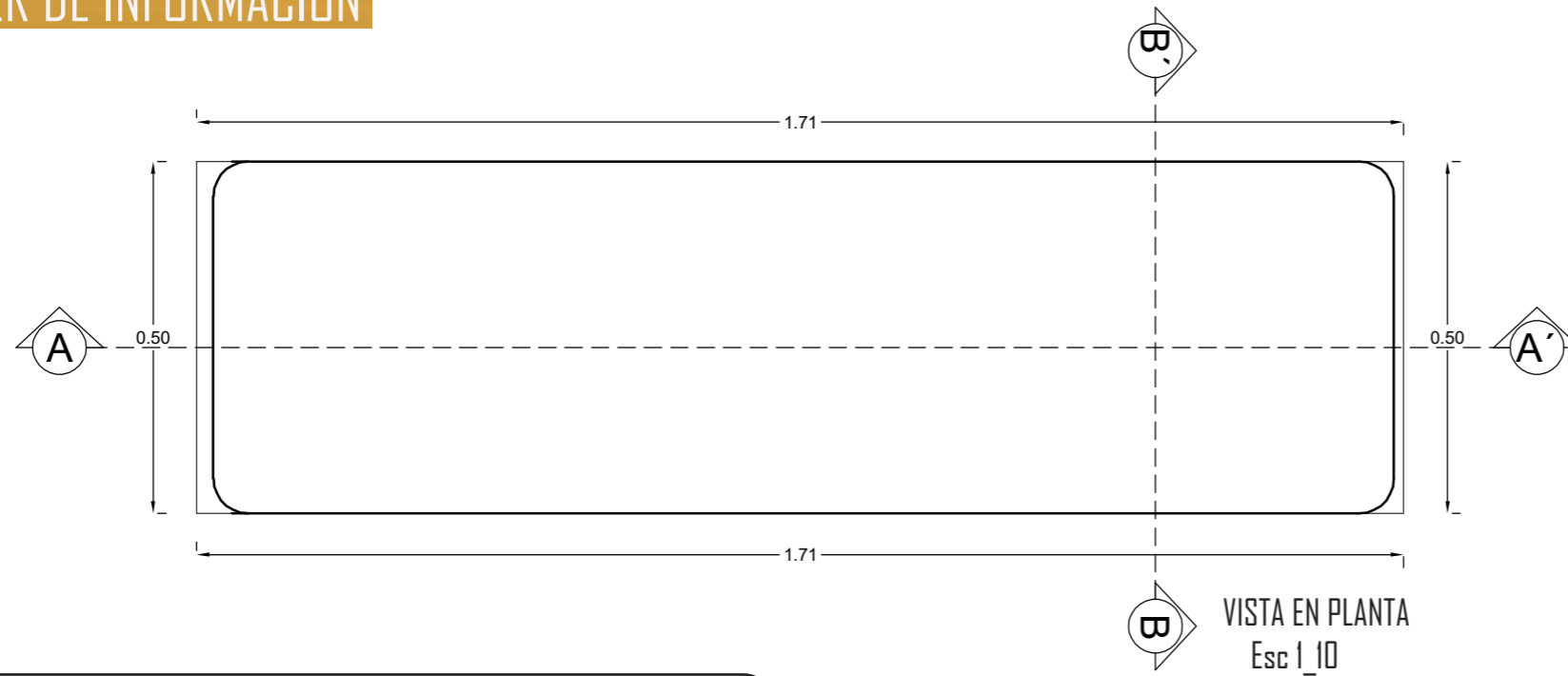

### DESCRIPCIÓN:

Mesa de exposición de arreglos florales, de 2 niveles el inferior cerrado y el superior abierto, se adapta a las necesidades de usuarios como trabajadores.

-Formica Laminada White Oak 1336

Color Blanco

Formato 1.22 x 3.06m

Espesor 2mm

70% de fibras de madera renovables, tratados con 30% de resinas termoestables.

Resistente a la decoloración por rayos UV.



- Tableros de MDF DE 1.20 X 2.40 espesor de 2mm



-Estructura de Acero en color dorado

-Laminado Compacto

Pantone: 534 C/ RAL:500 / NCS:6020 - R80B/%LRVI: 3.5



-Tubos de aluminio de 2cm de diametro



VISTA EN PERSPECTIVA M2  
Esc SN

*uda*

FACULTAD DE ARQUITECTURA  
Y DISEÑO

ESCUELA DE ARQUITECTURA  
INTERIOR

UBICACIÓN DEL PROYECTO:

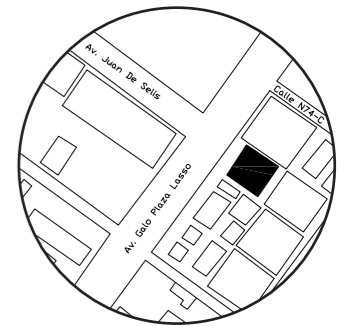

TRABAJO DE CARRERA

PROPUESTA INTERIORISTA DE SERVICIOS  
EXEQUIALES Y COMPLEMENTARIOS DEL  
MEMORIAL INTERNATIONAL

AUTOR:

TIFANNY BETSABE  
CILIO. P

CONTENIDO:

MUEBLE DE DISEÑO

ASESORA:

ARQ. XIMENA VACAS

Escala:

S/E

Fecha:

2019

Lámina:

A39

# MUEBLE 2. COUNTER DE INFORMACIÓN

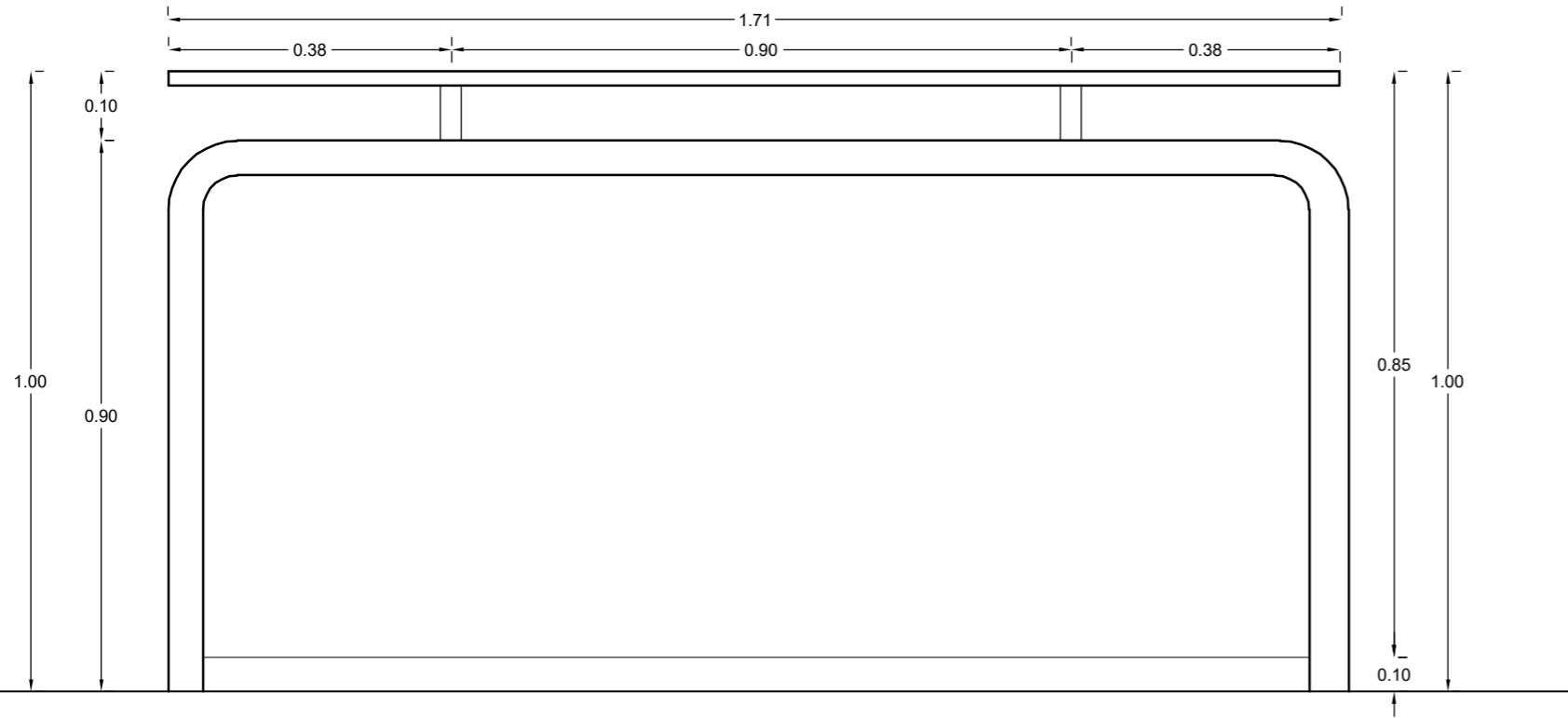

VISTA FRONTAL  
Esc 1\_20

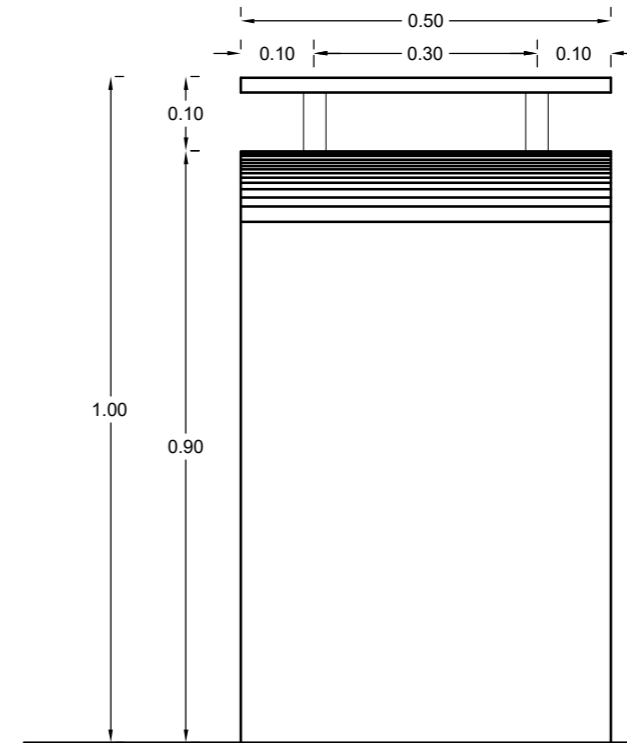

VISTA LATERAL DERECHA  
Esc 1\_20

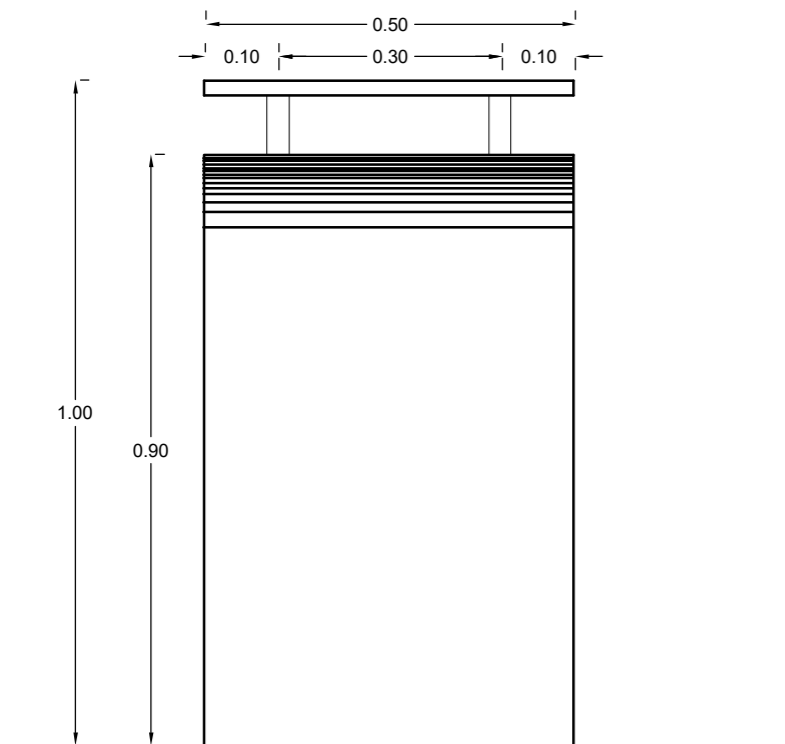

VISTA LATERAL IZQUIERDA  
Esc 1\_20

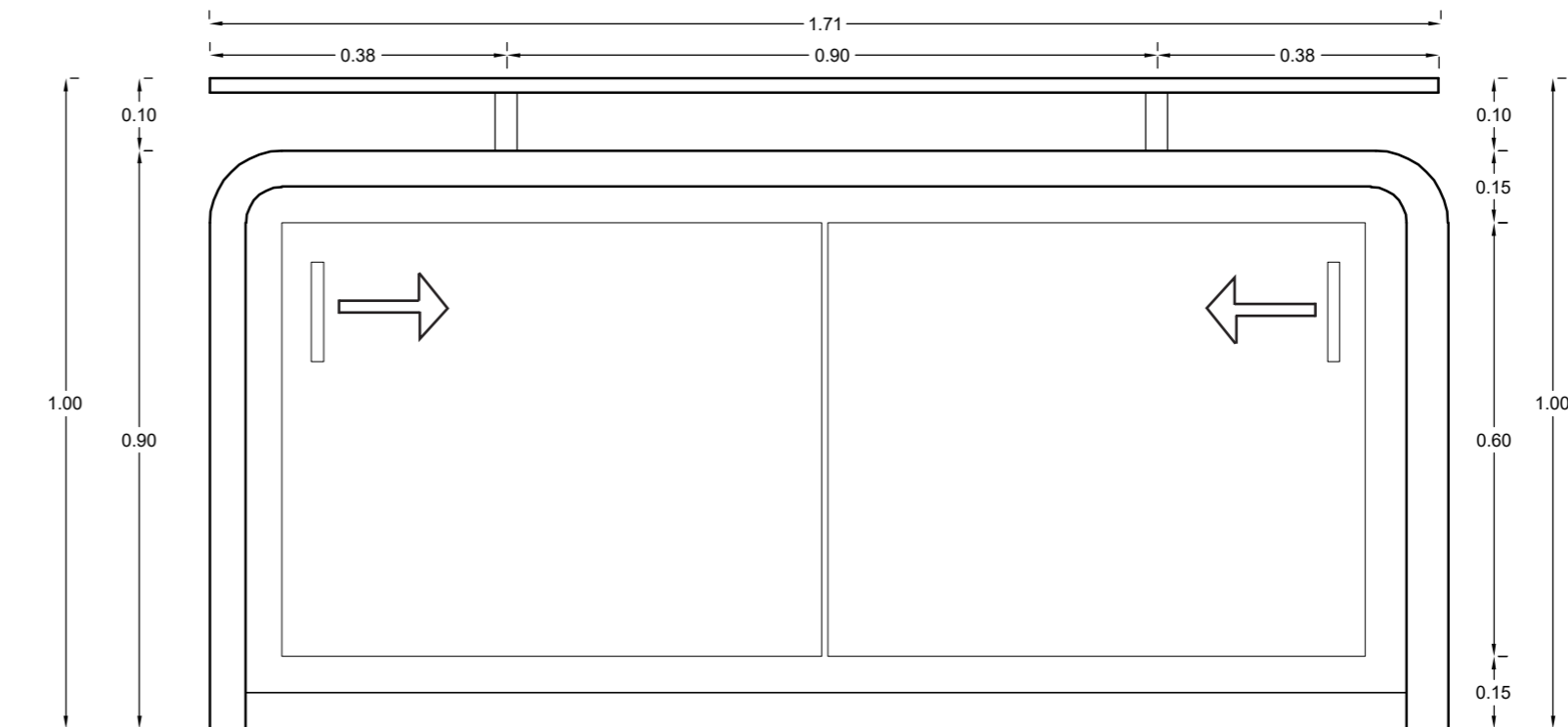

VISTA POSTERIOR  
Esc 1\_20



FACULTAD DE ARQUITECTURA  
Y DISEÑO

ESCUELA DE ARQUITECTURA  
INTERIOR

UBICACIÓN DEL PROYECTO:

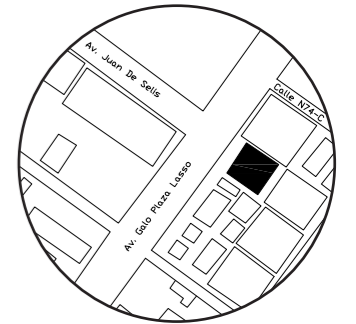

TRABAJO DE CARRERA

PROPUESTA INTERIORISTA DE SERVICIOS  
EXEQUIALES Y COMPLEMENTARIOS DEL  
MEMORIAL INTERNATIONAL

AUTOR:  
TIFANNY BETSABE  
CILIO. P

CONTENIDO:  
MUEBLE DE DISEÑO

ASESORA:  
ARQ. XIMENA VACAS

|                |                |
|----------------|----------------|
| Escala:<br>S/E | Fecha:<br>2019 |
|----------------|----------------|

Lámina:  
A40

# MUEBLE 2. COUNTER DE INFORMACIÓN

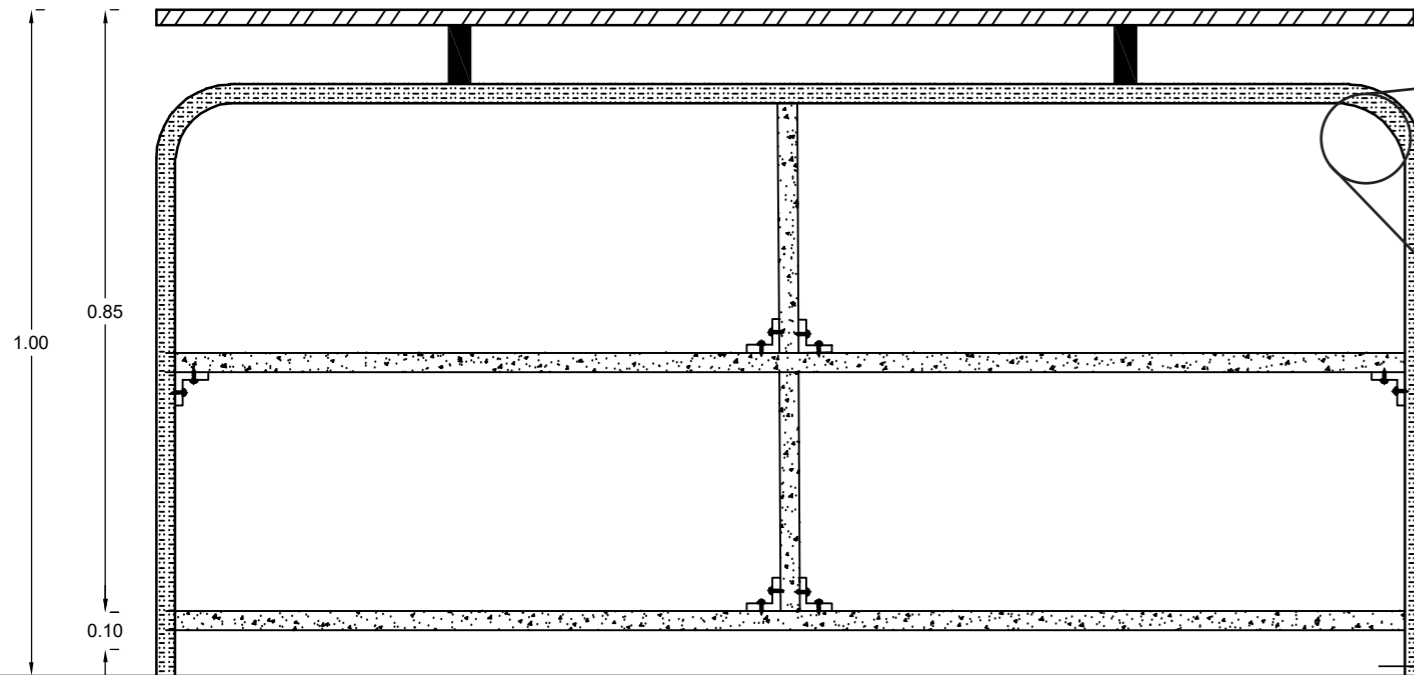

Fibra de vidrio 2mm

Base de aluminio  
esmaltado blanco.

Tornillo auto perforante de  $\frac{1}{2}$ "

estructura de acero 2mm  
de espesor

soldadura

DETALLE 1  
DETALLE UNION DE ACERO  
ESC 1\_20

CORTE A-A"  
Esc 1\_20

Tornillo  $\frac{1}{2}$  con taco fisher

Placa Metalica

Perfil Metalico en L  
de 1mm 5x15

Plancha MDF de 2mm

DETALLE 2  
UNION DE TABLEROS MDF  
ESC 1\_20

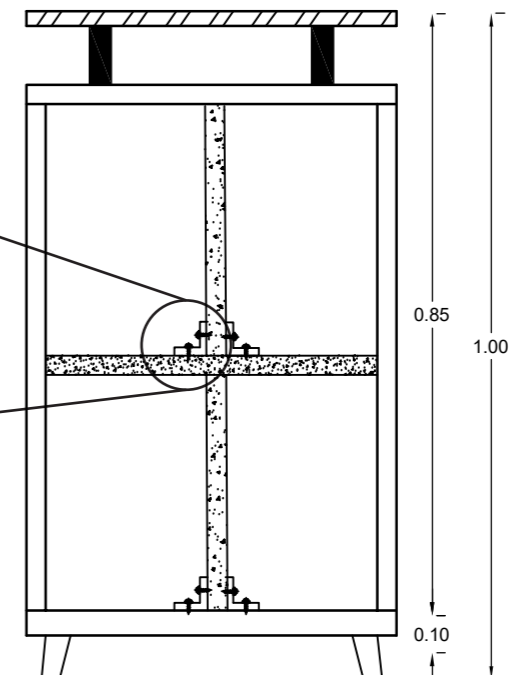

CORTE B-B"  
Esc 1\_20



FACULTAD DE ARQUITECTURA  
Y DISEÑO

ESCUELA DE ARQUITECTURA  
INTERIOR

UBICACIÓN DEL PROYECTO:

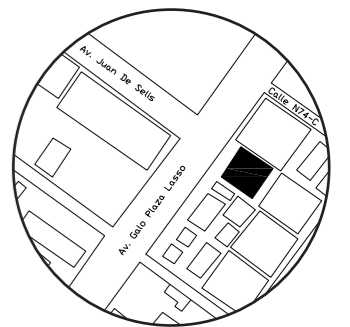

TRABAJO DE CARRERA

PROPUESTA INTERIORISTA DE SERVICIOS  
EXEQUIALES Y COMPLEMENTARIOS DEL  
MEMORIAL INTERNATIONAL

AUTOR:

TIFANNY BETSABE  
CILIO. P

CONTENIDO:

MUEBLE DE DISEÑO

ASESORA:

ARQ. XIMENA VACAS

Escala:

S/E

Fecha:

2019

Lámina:

A41

## MUEBLE 2. COUNTER DE INFORMACIÓN

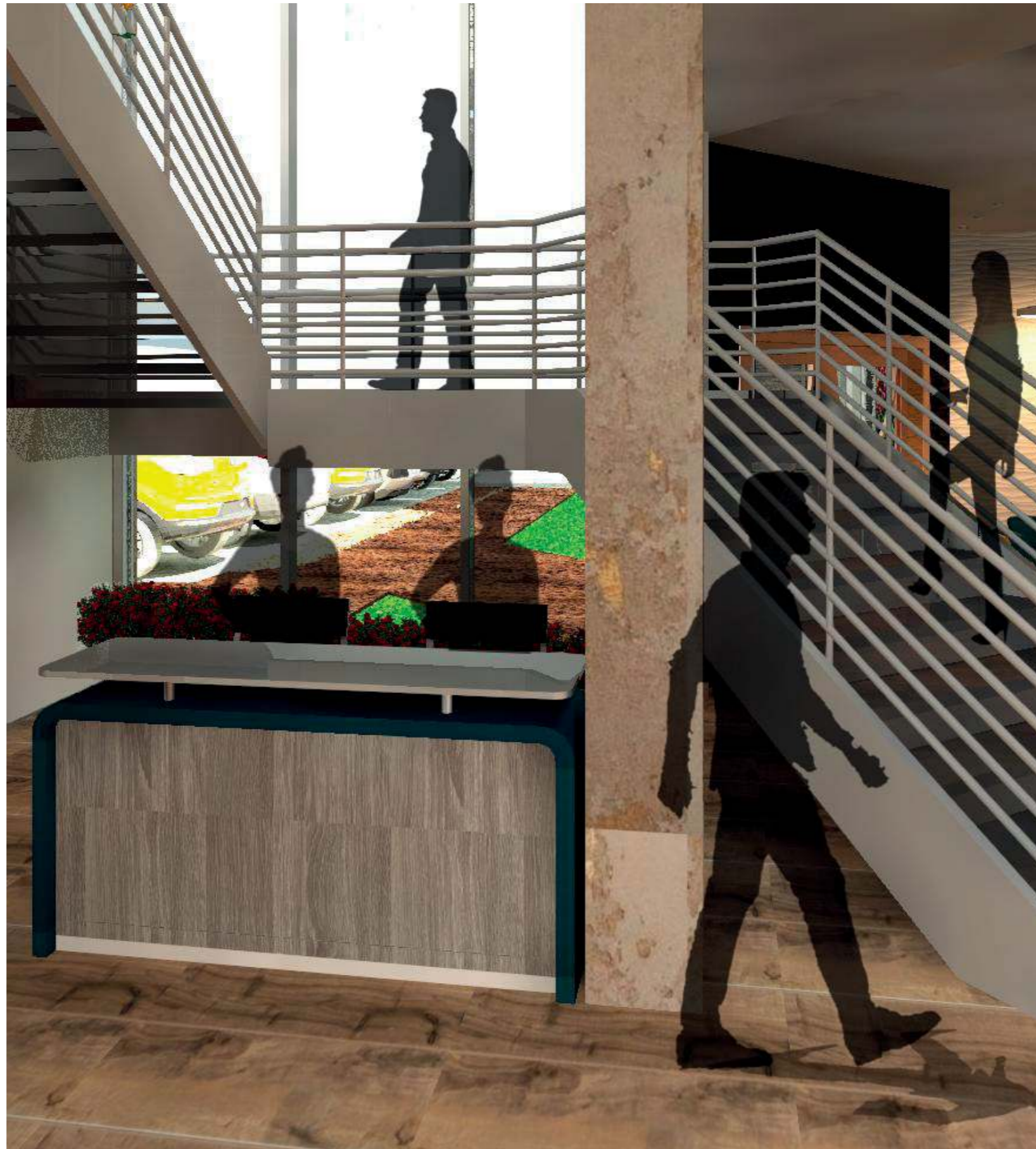

*uola*

FACULTAD DE ARQUITECTURA  
Y DISEÑO

ESCUELA DE ARQUITECTURA  
INTERIOR

UBICACIÓN DEL PROYECTO:

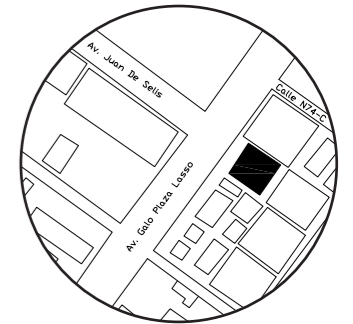

TRABAJO DE CARRERA

PROPUESTA INTERIORISTA DE SERVICIOS  
EXEQUIALES Y COMPLEMENTARIOS DEL  
MEMORIAL INTERNACIONAL

AUTOR:

TIFANNY BETSABE  
CILIO. P

CONTENIDO:

MUEBLE DE DISEÑO

ASESORA:

ARQ. XIMENA VACAS

Escala:

S/E

Fecha:

2019

Lámina:

A42

# MUEBLE 3. BAR - RESTAURANTE

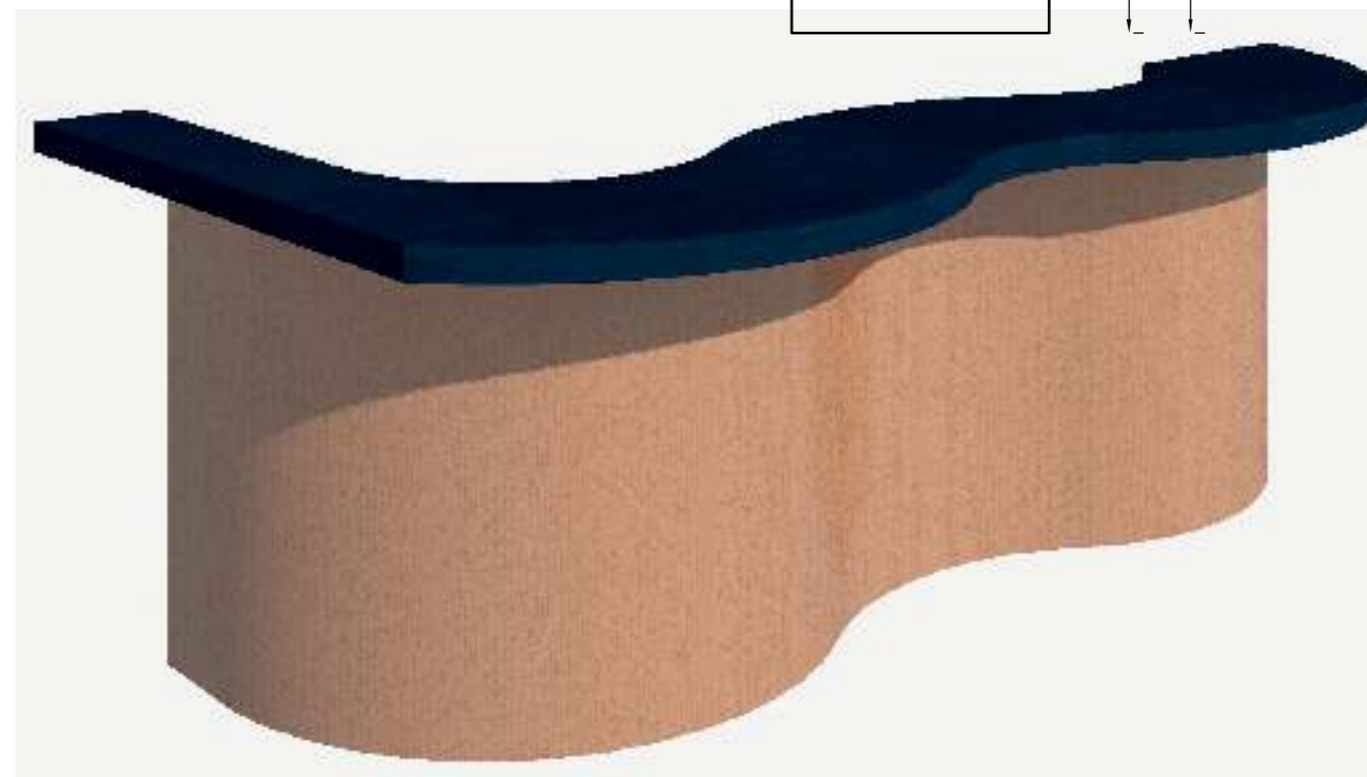
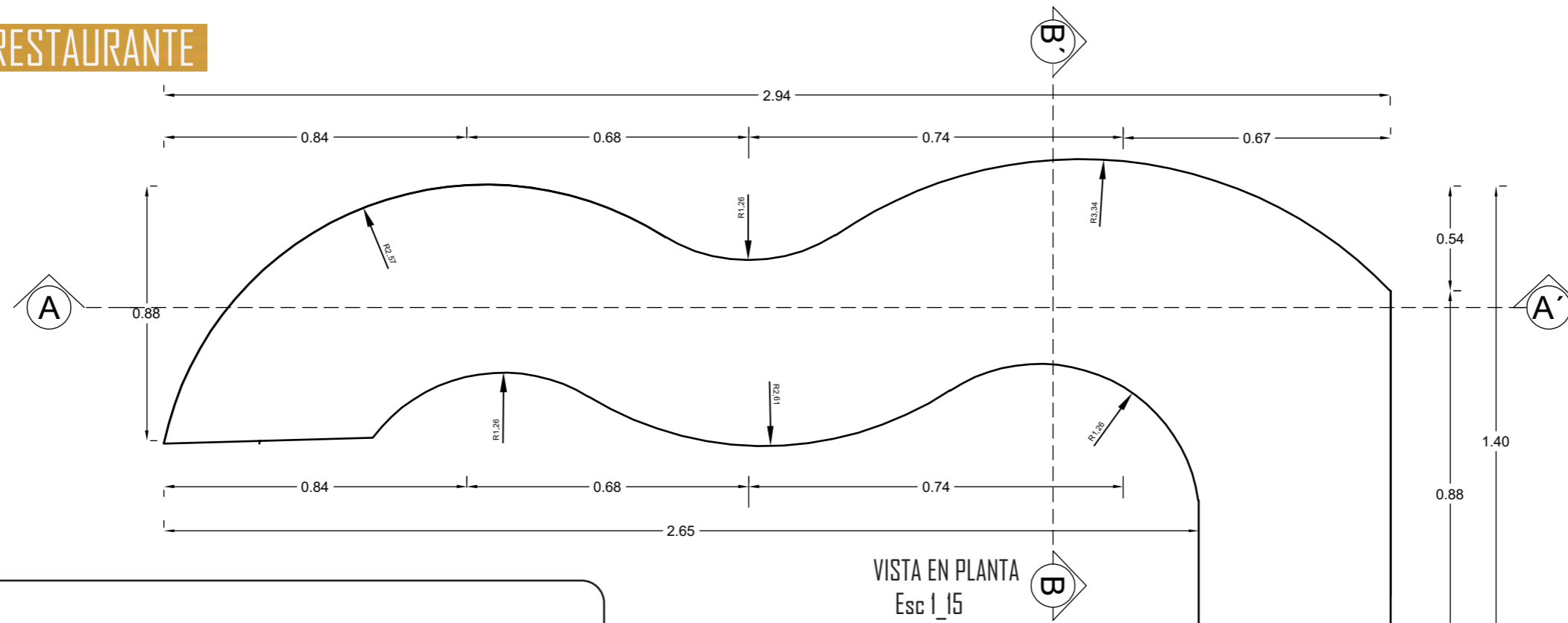

## DESCRIPCIÓN:

Mesa de exposición de arreglos florales, de 2 niveles el inferior cerrado y el superior abierto, se adapta a las necesidades de usuarios como trabajadores.

-Formica Laminada White Oak 1336

Color Blanco

Formato 1.22 x 3.06m

Espesor 2mm

70% de fibras de madera renovables, tratados con 30% de resinas termoestables.

Resistente a la decoloración por rayos UV.

- Tableros de MDF DE 1.20 X 2.40 espesor de 2mm

-Estructura de Acero en color dorado

-Laminado Compacto

Pantone: 534 C/ RAL:500 / NCS:6020 - R80B/%LRVI: 3.5



FACULTAD DE ARQUITECTURA Y DISEÑO

ESCUELA DE ARQUITECTURA INTERIOR

## UBICACIÓN DEL PROYECTO:

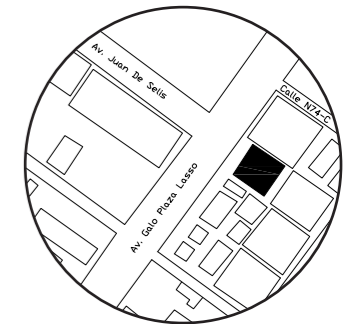

## TRABAJO DE CARRERA

PROPUESTA INTERIORISTA DE SERVICIOS EXEQUIALES Y COMPLEMENTARIOS DEL MEMORIAL INTERNACIONAL

## AUTOR:

TIFANNY BETSABE CILIO. P

## CONTENIDO:

MUEBLE DE DISEÑO

## ASESORA:

ARQ. XIMENA VACAS

## Escala:

S/E

## Fecha:

2019

## Lámina:

A43

# MUEBLE 3. BAR- RESTAURANTE



FACULTAD DE ARQUITECTURA  
Y DISEÑO

ESCUELA DE ARQUITECTURA  
INTERIOR

UBICACIÓN DEL PROYECTO:

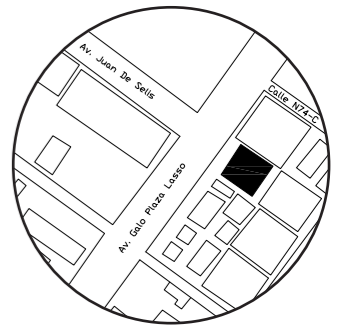

TRABAJO DE CARRERA

PROPUESTA INTERIORISTA DE SERVICIOS  
EXEQUIALES Y COMPLEMENTARIOS DEL  
MEMORIAL INTERNACIONAL

AUTOR:  
TIFANNY BETSABE  
CILIO. P

CONTENIDO:  
MUEBLE DE DISEÑO

ASESORA:  
ARQ. XIMENA VACAS

|                |                |
|----------------|----------------|
| Escala:<br>S/E | Fecha:<br>2019 |
|----------------|----------------|

Lámina:  
A44

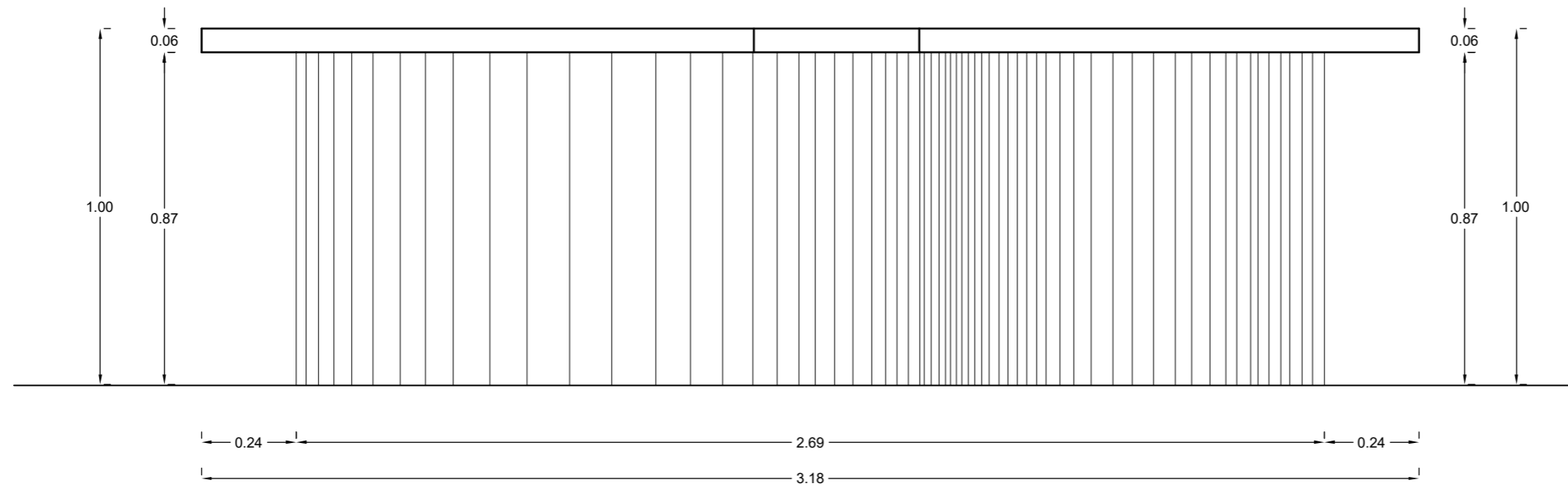

VISTA FRONTAL  
Esc 1\_15

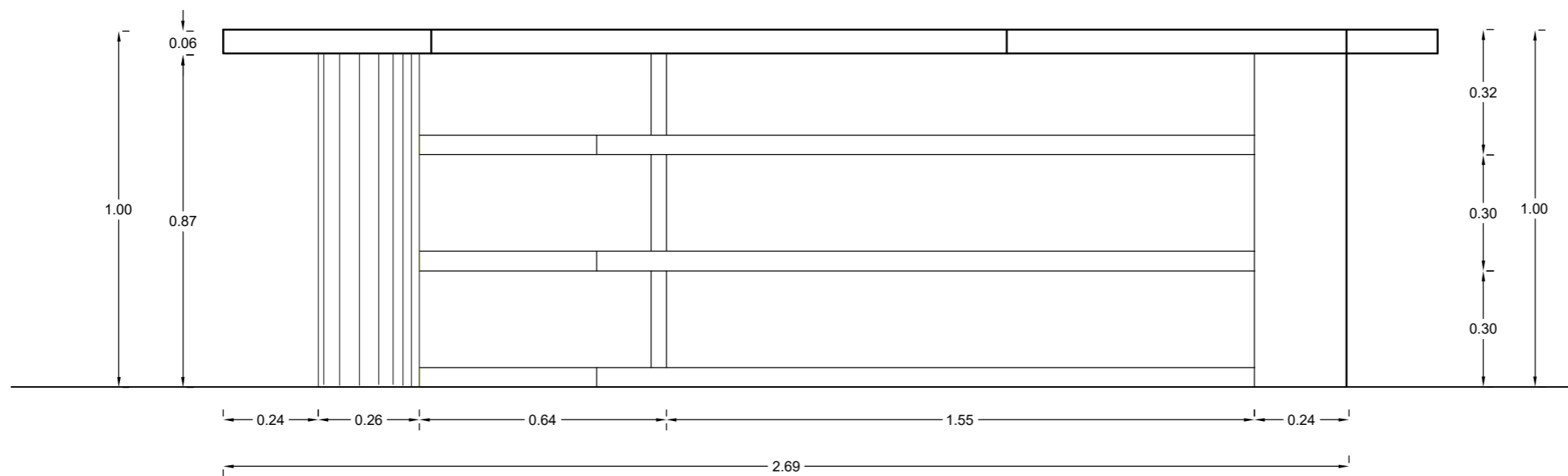

VISTA FRONTAL  
Esc 1\_15



# MUEBLE 3. BAR - RESTAURANTE

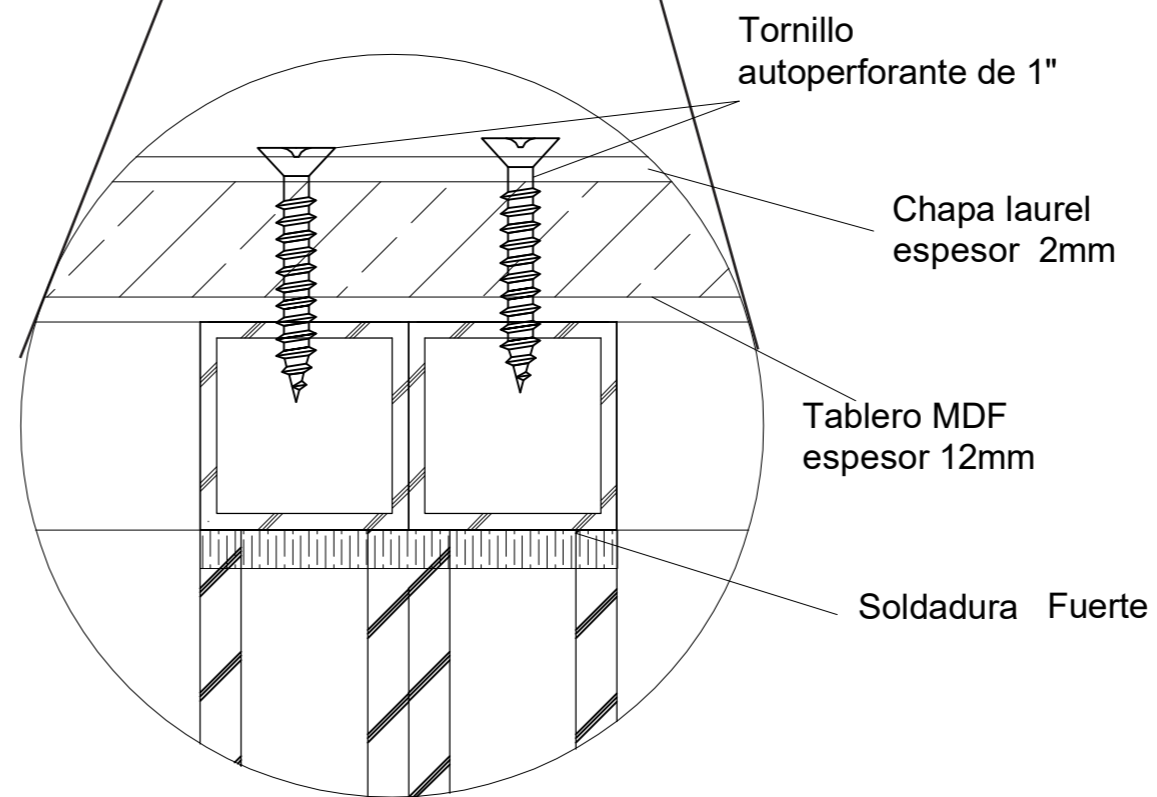
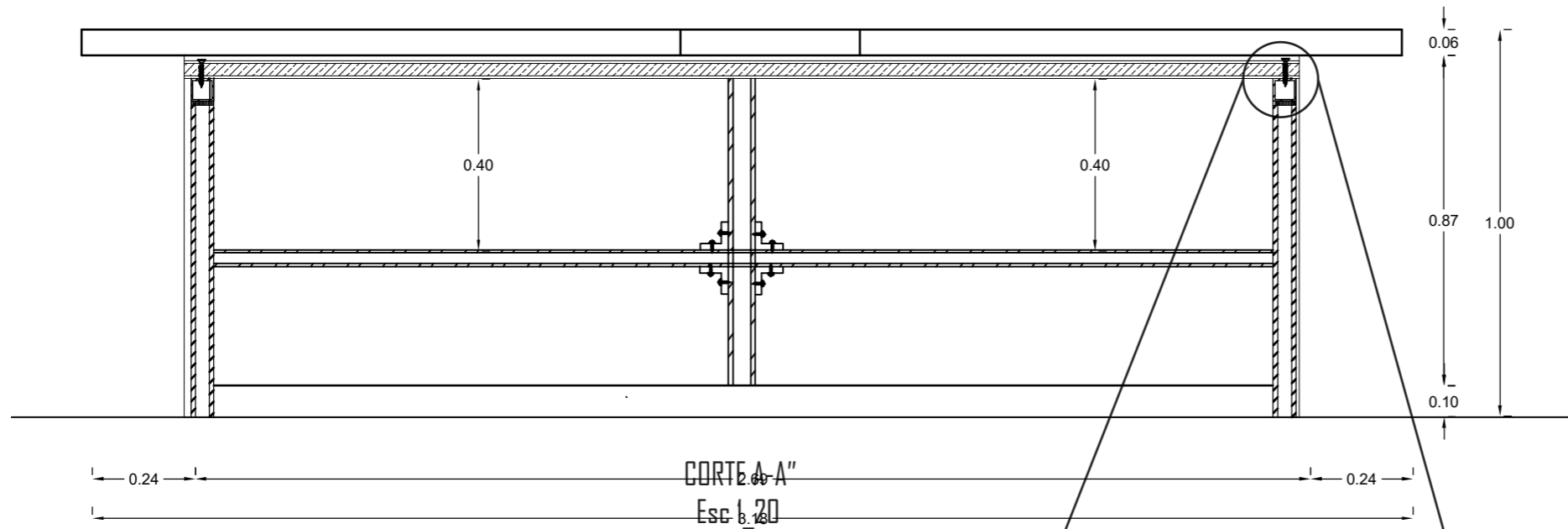

DETALLE UNION ESTRUCTURA-ACERO  
ESC: 1-2

*uda*

FACULTAD DE ARQUITECTURA  
Y DISEÑO

ESCUELA DE ARQUITECTURA  
INTERIOR

UBICACIÓN DEL PROYECTO:

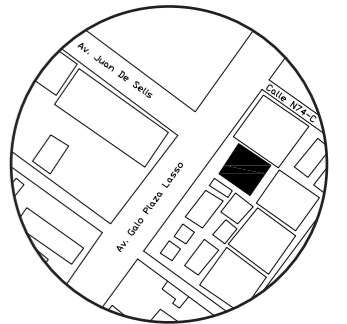

TRABAJO DE CARRERA

PROPUESTA INTERIORISTA DE SERVICIOS  
EXEQUIALES Y COMPLEMENTARIOS DEL  
MEMORIAL INTERNATIONAL

AUTOR:

TIFANNY BETSABE  
CILIO. P

CONTENIDO:

MUEBLE DE DISEÑO

ASESORA:

ARQ. XIMENA VACAS

Escala:

S/E

Fecha:

2019

Lámina:

A45

# MUEBLE 3. BAR - RESTAURANTE

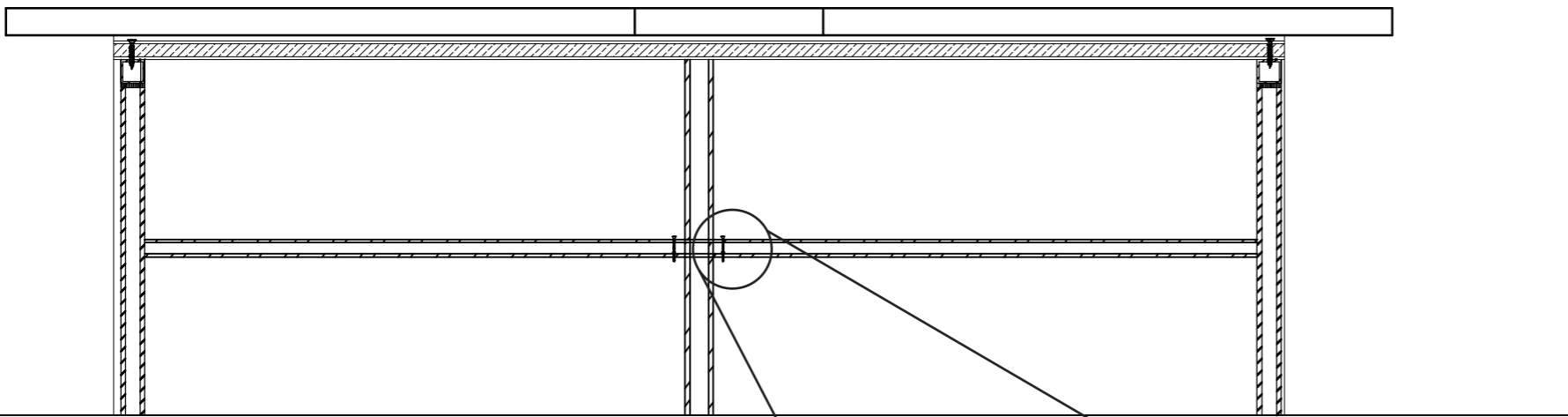

CORTE B-B"  
Esc 1\_20

Tornillo  
autoperforante  
de  
2"

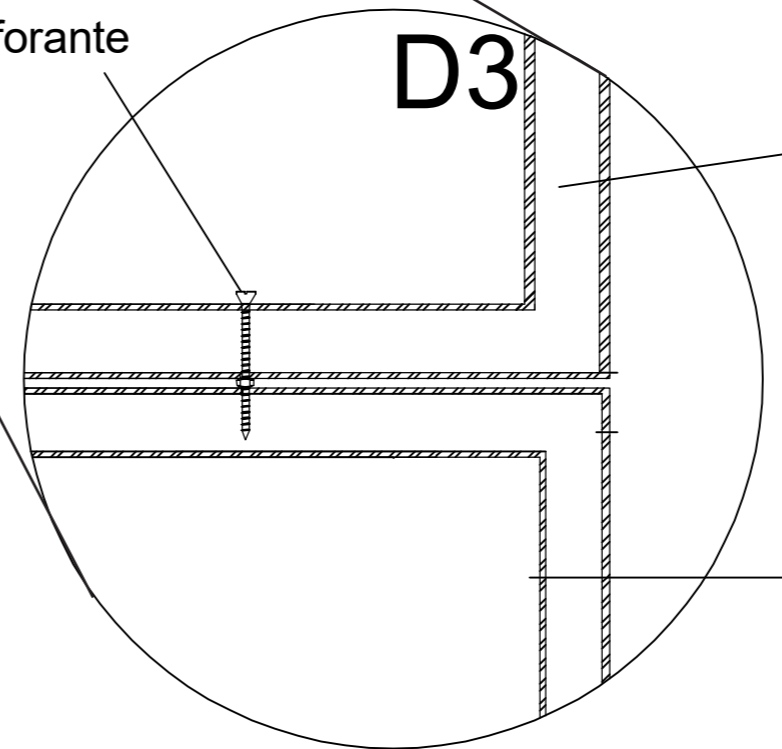

tubo de 1" de  
2mm de  
espesor

Polímero  
de  
alta  
densidad  
5mm  
de  
espesor

DETALLE UNION ESTRUCTURA  
ESC: 1-2



FACULTAD DE ARQUITECTURA  
Y DISEÑO

ESCUELA DE ARQUITECTURA  
INTERIOR

UBICACIÓN DEL PROYECTO:

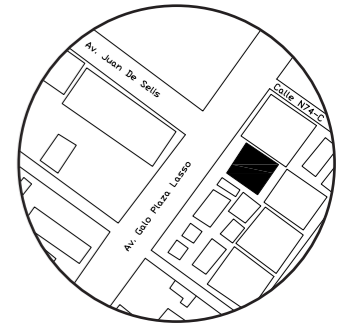

TRABAJO DE CARRERA

PROPUESTA INTERIORISTA DE SERVICIOS  
EXEQUIALES Y COMPLEMENTARIOS DEL  
MEMORIAL INTERNATIONAL

AUTOR:  
TIFANNY BETSABE  
CILIO. P

CONTENIDO:  
MUEBLE DE DISEÑO

ASESORA:  
ARQ. XIMENA VACAS

|                |                |
|----------------|----------------|
| Escala:<br>S/E | Fecha:<br>2019 |
|----------------|----------------|

Lámina:  
A46

## MUEBLE 3. BAR - RESTAURANTE



*uola.*

FACULTAD DE ARQUITECTURA  
Y DISEÑO

ESCUELA DE ARQUITECTURA  
INTERIOR

UBICACIÓN DEL PROYECTO:

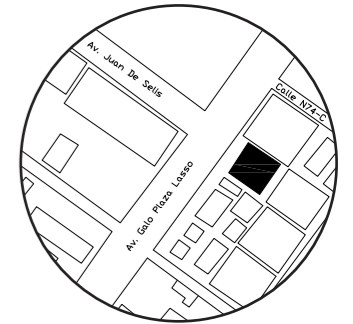

TRABAJO DE CARRERA

PROPUESTA INTERIORISTA DE SERVICIOS  
EXEQUIALES Y COMPLEMENTARIOS DEL  
MEMORIAL INTERNACIONAL

AUTOR:

TIFANNY BETSABE  
CILIO. P

CONTENIDO:

MUEBLE DE DISEÑO

ASESORA:

ARQ. XIMENA VACAS

Escala:

S/E

Fecha:

2019

Lámina:

A47

# CATALOGO DE VEGETACIÓN

| CÓDIGO | NOMBRE COMUN               | CARACTERISTICAS   | NOMBRE CIENTIFICO       | ESPACIO  | IMAGEN  |
|--------|----------------------------|---|-------------------------|--|---|
| V1     | CIPRES DE LIMON            | -Ciclo biológico: perenne<br>-Habito de crecimiento: erguida<br>-Ubicación: interior<br>-Nivel: superior<br>-Distancia de plantación: 0.30cm  | CUPRESSUS MACROCARPA    | Pasillo planta baja-<br>planta alta              |    |
| V2     | MURO VERDE ARTIFICIAL      | -Material: Polietileno<br>-Follaje: 5.5 cm<br>-Tamaño: 50x50cm<br>-Vida útil: 3-5 años en exteriores, 6-8 años a la sombra y más de 10 años en interiores.<br>-Instalación: Incluye malla de plástico para fácil instalación. | -                       | Pared exterior vista<br>frontal- vista posterior |    |
| V3     | BAMBU DORADO/BAMBU JAPONES | -Ciclo biológico: perenne<br>-Habito de crecimiento: erguida<br>-Ubicación: exterior<br>-Nivel: medio<br>-Distancia de plantación: 0.30cm   | PHYLLOSTACHYS AUREA     | BALCÓN DE PLANTA<br>BAJA- PLANTA ALTA            |   |
| V4     | CROTON AZUL                | -Ciclo biológico: perenne<br>-Habito de crecimiento: erguida<br>-Ubicación: interior<br>-Nivel: medio-alto<br>-Distancia de plantación: 1m  | CODIAEUM VERIEGATUM     | CAUNER DE<br>INFORMACIÓN                         |  |
| V5     | CIPRÉS                     | -Ciclo biológico: perenne<br>-Habito de crecimiento: erguida<br>-Ubicación: interior<br>-Nivel: superior<br>-Distancia de plantación: 0.30cm  | THUJA ORIENTAL          | PATIO EXTERIOR VISTA<br>POSTERIOR                |  |
| V6     | CHEFLERA HEMBRA            | De base cuadrada de acero en color dorado, con divisiones para colocar adornos, en su parte superior se encuentra vidrio templado de 6 líneas   | SCHEFFLERA ACTINOPHYLLA | VISTA FRONTAL<br>ENTRADA PRINCIPAL               |  |



FACULTAD DE ARQUITECTURA  
Y DISEÑO

ESCUELA DE ARQUITECTURA  
INTERIOR

UBICACIÓN DEL PROYECTO:

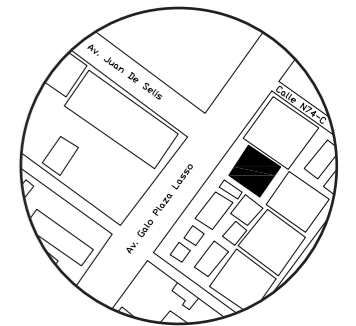

TRABAJO DE CARRERA

PROPUESTA INTERIORISTA DE SERVICIOS  
EXEQUIALES Y COMPLEMENTARIOS DEL  
MEMORIAL INTERNATIONAL

AUTOR:  
TIFANNY BETSABE  
CILIO. P

CONTENIDO:  
CATALOGO DE  
VEGETACIÓN

ASESORA:  
ARQ. XIMENA VACAS







Escala:  
S/E

Fecha:  
2019

Lámina:  
A48

# PLANTA BAJA

## SIMBOLOGIA

- VI  CIPRES DE LIMON
- V2  MURO VERDE ARTIFICIAL
- V3  BAMBU DORADO
- V4  CROTON AZUL
- V5  CIPRES
- V6  CHEFLERA HEMBRA



PLANTA BAJA  
Esc 1\_100



FACULTAD DE ARQUITECTURA  
Y DISEÑO  
ESCUELA DE ARQUITECTURA  
INTERIOR

### UBICACIÓN DEL PROYECTO:

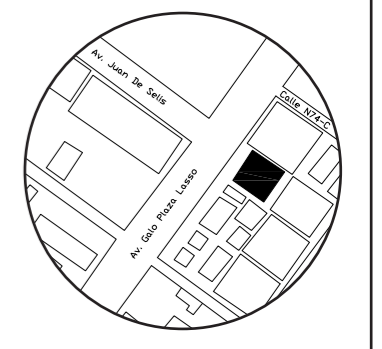

TRABAJO DE CARRERA  
PROPUESTA INTERIORISTA DE SERVICIOS  
EXEQUIALES Y COMPLEMENTARIOS DEL  
MEMORIAL INTERNACIONAL

AUTOR:  
TIFANNY BETSABE  
CILIO. P

CONTENIDO:  
PLANTA DE VEGETACIÓN  
CODIFICADA



ASESORA:  
ARQ. XIMENA VACAS

|                  |                |
|------------------|----------------|
| Escala:<br>1.100 | Fecha:<br>2019 |
|------------------|----------------|

Lámina:  
A49

# PLANTA ALTA

## SIMBOLOGIA

- V1  CIPRES DE LIMON
- V2  MURO VERDE ARTIFICIAL
- V3  BAMBU DORADO
- V4  CROTON AZUL
- V5  CIPRES
- V6  CHEFLERA HEMBRA

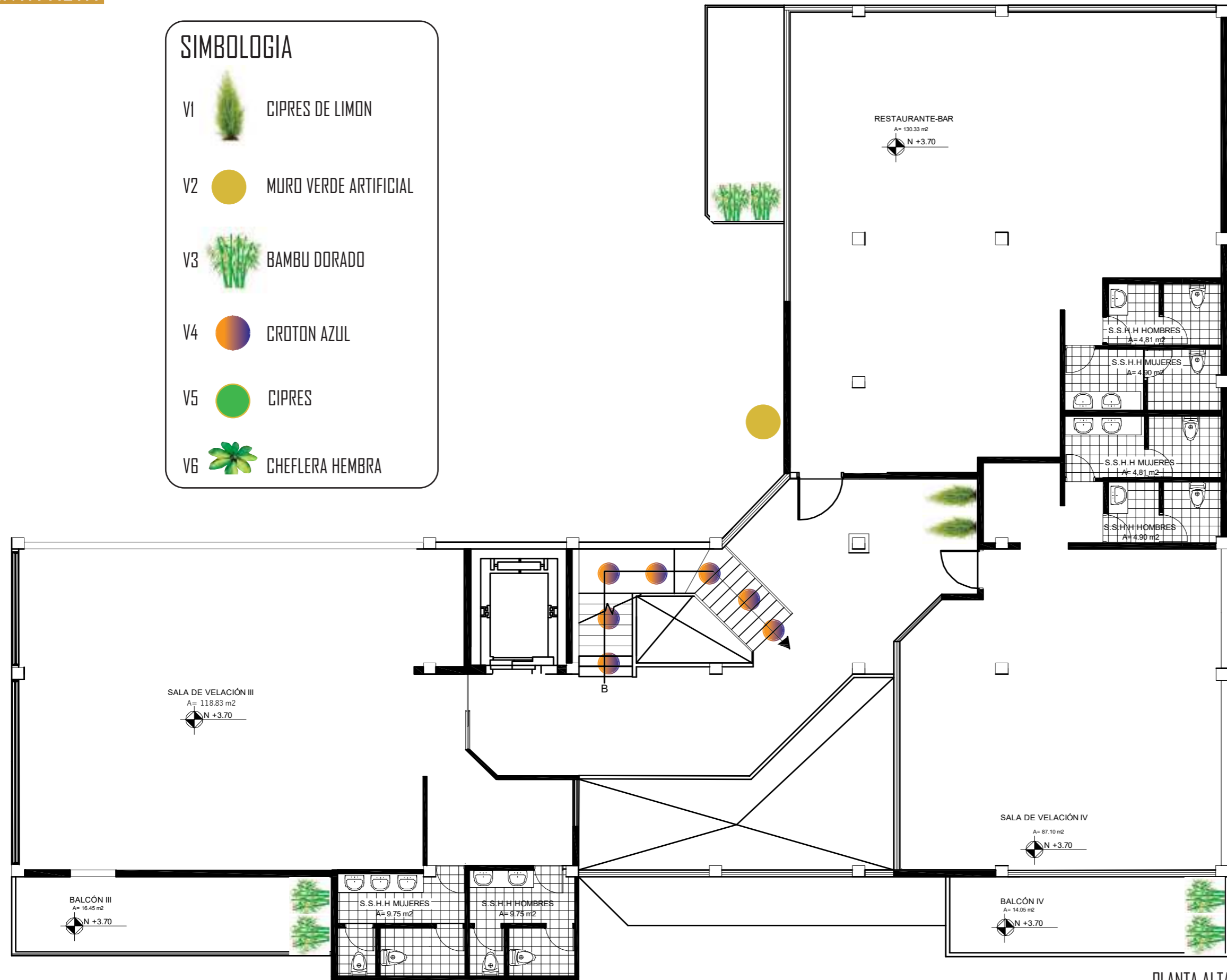

PLANTA ALTA  
Esc 1\_100



FACULTAD DE ARQUITECTURA  
Y DISEÑO

ESCUELA DE ARQUITECTURA  
INTERIOR

UBICACIÓN DEL PROYECTO:

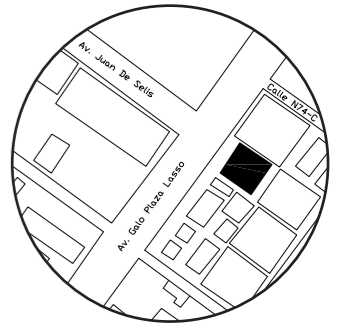

TRABAJO DE CARRERA

PROPUESTA INTERIORISTA DE SERVICIOS  
EXEQUIALES Y COMPLEMENTARIOS DEL  
MEMORIAL INTERNACIONAL

AUTOR:

TIFANNY BETSABE  
CILIO. P

CONTENIDO:

PLANTA DE VEGETACIÓN  
CODIFICADA

ASESORA:

ARQ. XIMENA VACAS

Escala:

1.100

Fecha:

2019

Lámina:

A50

# SEÑALETICA

## S. TIPO



## SERVICIOS HIGIENICOS



## DIRECTORIO



### DESCRIPCIÓN DE MATERIALIDAD

- Placa de madera de roble maciza de 2cm de espesor.
- Acrylic transparente de 5mm.
- Letras sobrepuestas de triplex o MDF de 5mm.
- Acrylic azul de 5mm para flechas de directorio.
- Perforación en madera y lamina tool para diseño de letras y figuras.
- Anclaje en pared mediante tornillo autorroscante sobre lamina tool.



FACULTAD DE ARQUITECTURA Y DISEÑO

ESCUELA DE ARQUITECTURA INTERIOR

UBICACIÓN DEL PROYECTO:

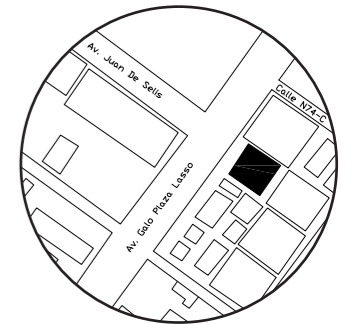

TRABAJO DE CARRERA

PROPUESTA INTERIORISTA DE SERVICIOS EXEQUIALES Y COMPLEMENTARIOS DEL MEMORIAL INTERNATIONAL

AUTOR:  
TIFANNY BETSABE CILIO. P

CONTENIDO:  
SEÑALETICA

ASESORA:  
ARQ. XIMENA VACAS

|                |                |
|----------------|----------------|
| Escala:<br>S/E | Fecha:<br>2019 |
|----------------|----------------|

Lámina:  
A51

FACULTAD DE ARQUITECTURA Y DISEÑO

ASESORIA INTERIOR

Asesora

Arq. Ximena Vacas

Autora

Tiffany Betsabe Cilio Proaño

Año

2019



FACULTAD DE ARQUITECTURA Y DISEÑO

TALLER DE ASESORIA

Asesor

ING.RICARDO SUAREZ

Autora

Tiffany Betsabe Cilio Proaño

Año

2019

# PLANTA BAJA

## SIMBOLOGIA

 BAJANTE DE AGUAS SERVIDAS

 DIRECCIÓN HACIA BAJANTE

 TUBERIA DE PVC

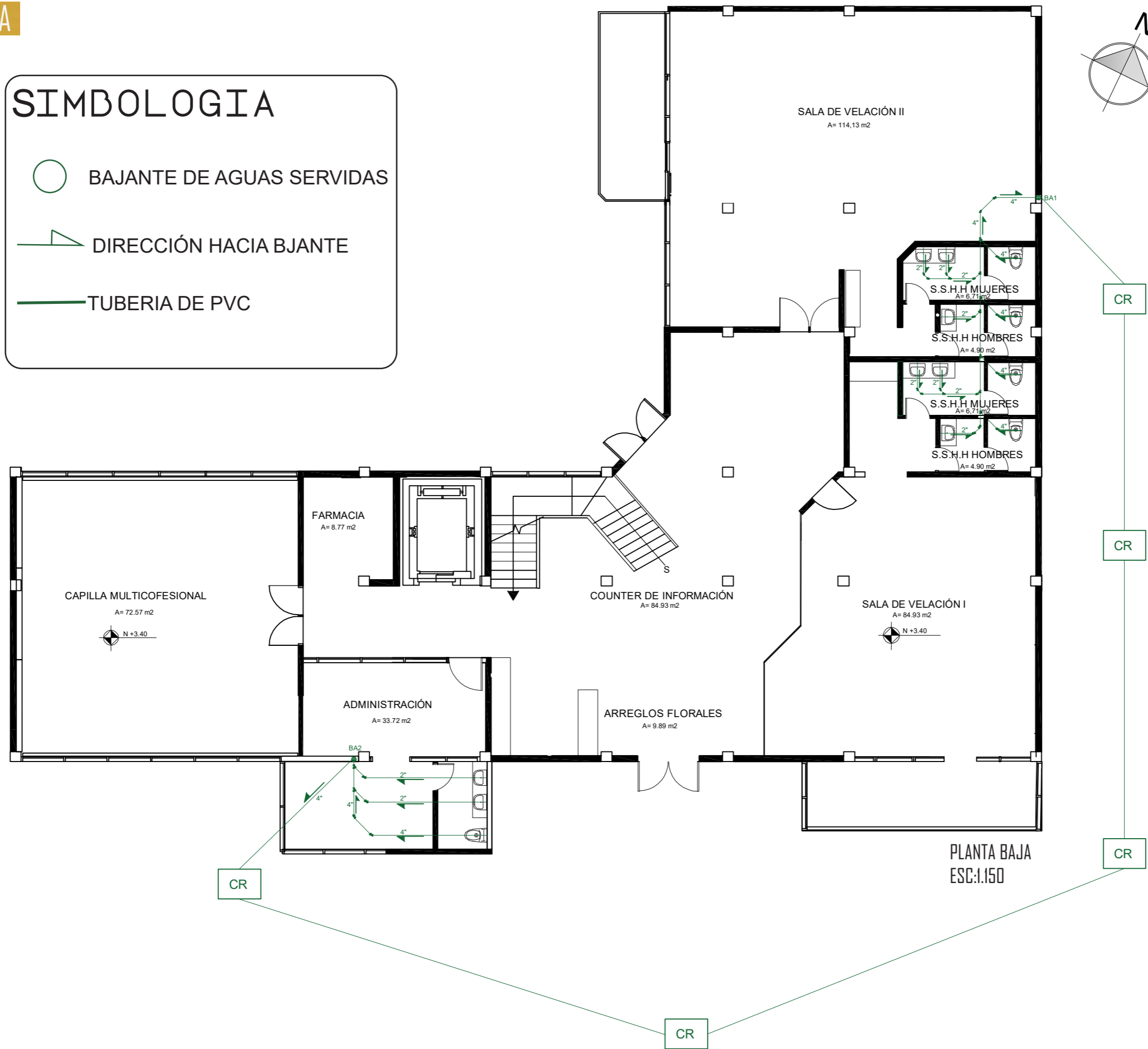

FACULTAD DE ARQUITECTURA Y DISEÑO

ESCUELA DE ARQUITECTURA INTERIOR

UBICACIÓN DEL PROYECTO:

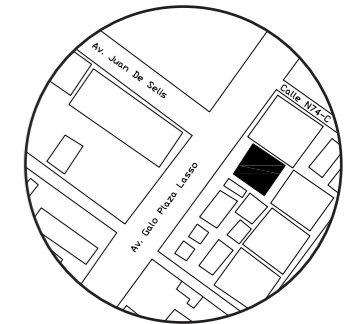

TRABAJO DE CARRERA

PROPUESTA INTERIORISTA DE SERVICIOS EXEQUIALES Y COMPLEMENTARIOS DEL MEMORIAL INTERNACIONAL

AUTOR:

TIFANNY BETSABE CILIO. P

CONTENIDO:

PLANTA INSTALACIONES SANITARIAS

ASESORA:

ING. RICARDO SUAREZ

Escala:

1.120

Fecha:

2019

Lámina:

B1

# PLANTA BAJA SEGMENTADA

## SIMBOLOGIA

 BAJANTE DE AGUAS SERVIDAS

 DIRECCIÓN HACIA BAJANTE

 TUBERIA DE PVC

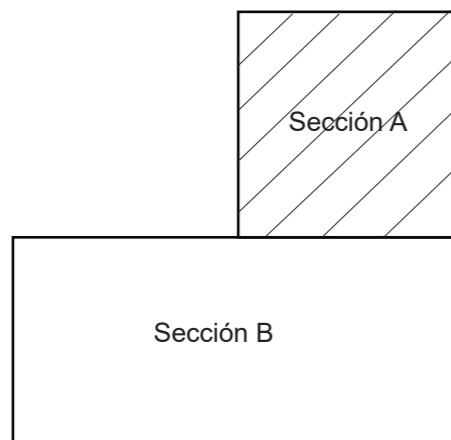
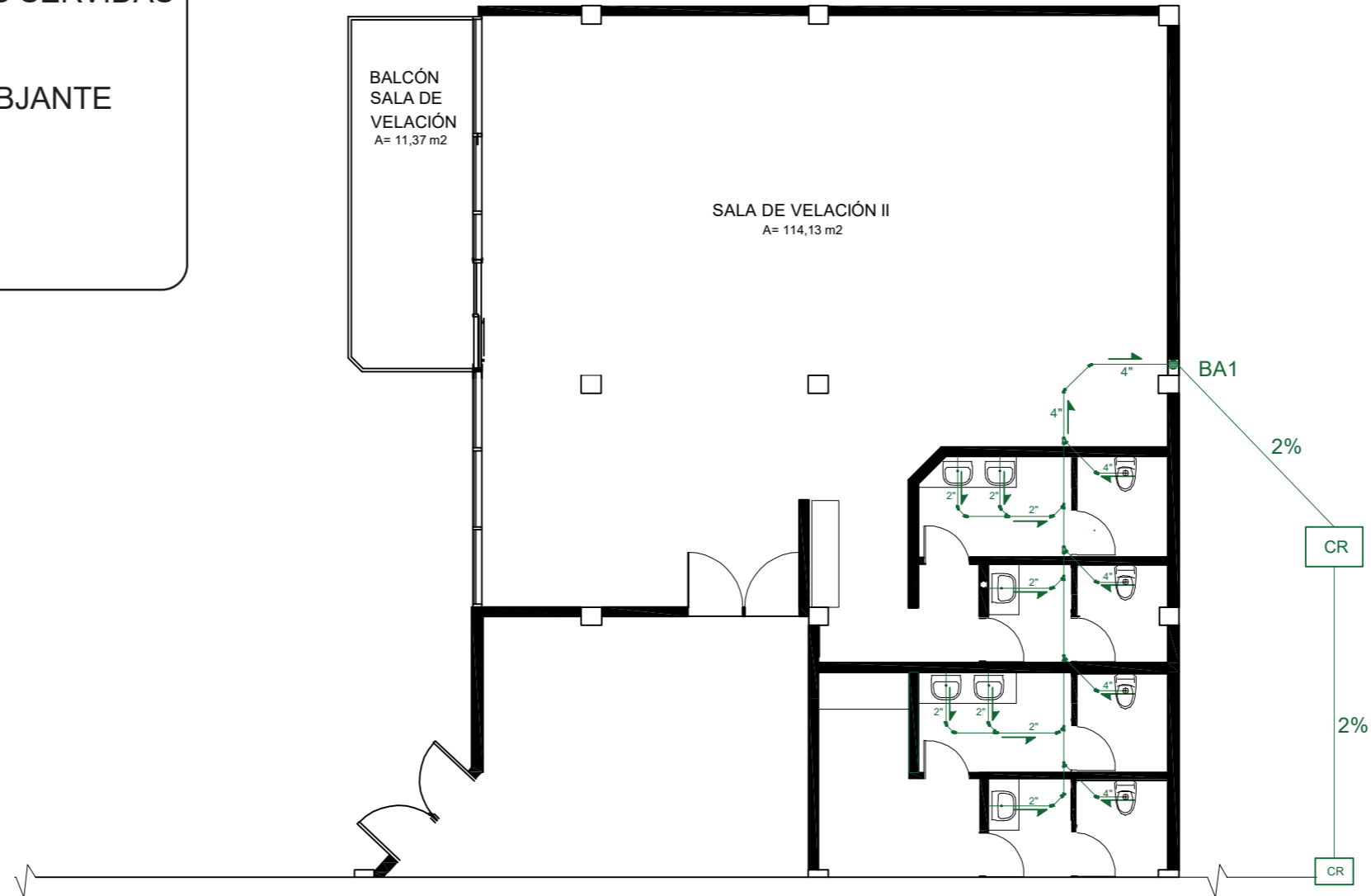
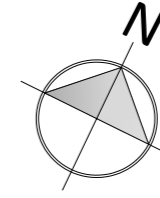

FACULTAD DE ARQUITECTURA  
Y DISEÑO

ESCUELA DE ARQUITECTURA  
INTERIOR

UBICACIÓN DEL PROYECTO:

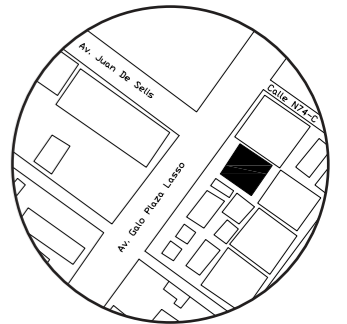

TRABAJO DE CARRERA

PROPUESTA INTERIORISTA DE SERVICIOS  
EXEQUIALES Y COMPLEMENTARIOS DEL  
MEMORIAL INTERNACIONAL

AUTOR:

TIFANNY BETSABE  
CILIO. P

CONTENIDO:

PLANTA SEGMENTADAS  
INSTALACIONES SANITARIAS

ASESORA:

ING. RICARDO SUAREZ

Escala:

1.100

Fecha:

2019

Lámina:

B2

# PLANTA BAJA SEGMENTADA

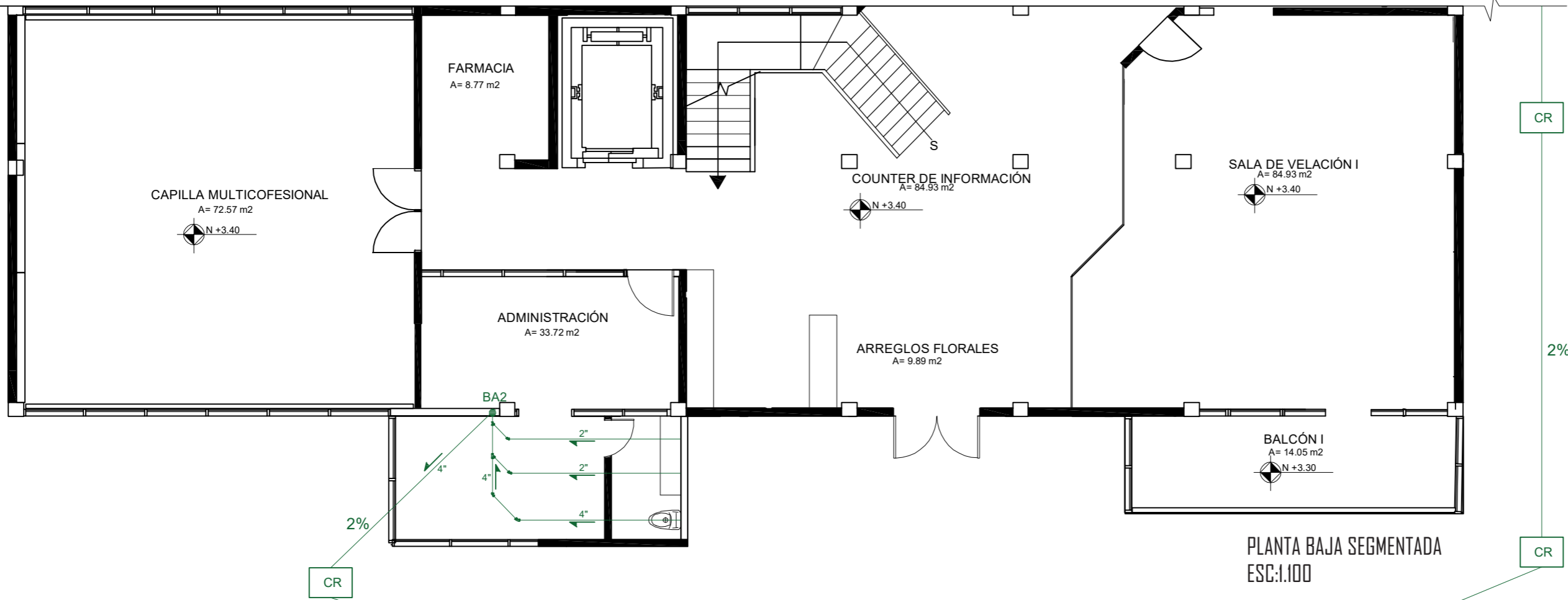
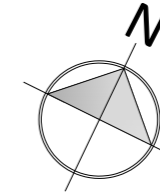

## SIMBOLOGIA

- BAJANTE DE AGUAS SERVIDAS
- DIRECCIÓN HACIA BAJANTE
- TUBERIA DE PVC

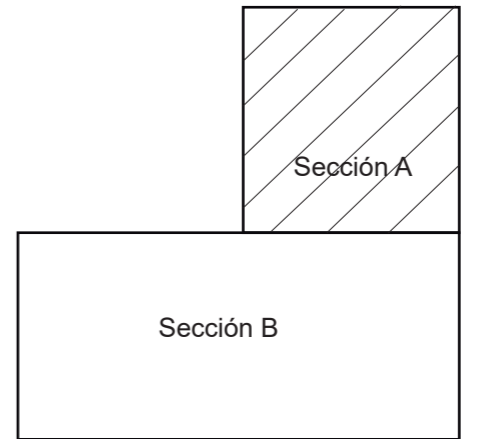

*uda*

FACULTAD DE ARQUITECTURA Y DISEÑO

ESCUELA DE ARQUITECTURA INTERIOR

UBICACIÓN DEL PROYECTO:

TRABAJO DE CARRERA

PROPUESTA INTERIORISTA DE SERVICIOS EXEQUIALES Y COMPLEMENTARIOS DEL MEMORIAL INTERNACIONAL

AUTOR:

TIFANNY BETSABE CILIO. P

CONTENIDO:

PLANTA SEGMENTADAS  
INSTALACIONES SANITARIAS

ASESORA:

ING. RICARDO SUAREZ

|         |        |
|---------|--------|
| Escala: | Fecha: |
| 1.100   | 2019   |

Lámina:

B3

# PLANTA ALTA

## SIMBOLOGIA

 BAJANTE DE AGUAS SERVIDAS

 DIRECCIÓN HACIA BAJANTE

 TUBERIA DE PVC

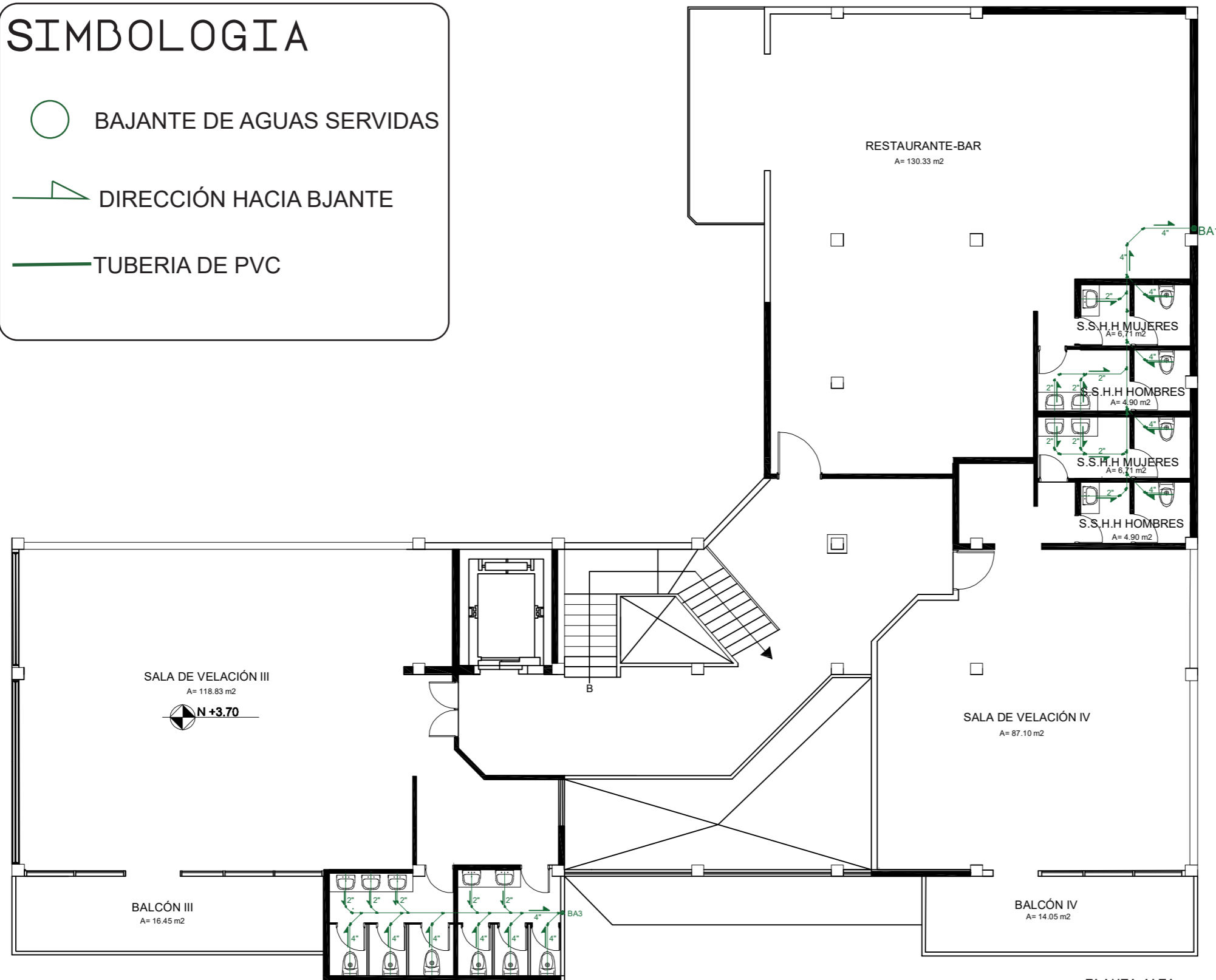

PLANTA ALTA  
ESC:1:120

FACULTAD DE ARQUITECTURA  
Y DISEÑO

ESCUELA DE ARQUITECTURA  
INTERIOR

UBICACIÓN DEL PROYECTO:

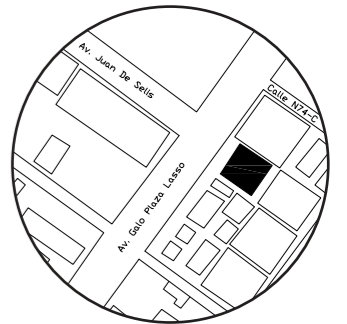

TRABAJO DE CARRERA

PROPUESTA INTERIORISTA DE SERVICIOS  
EXEQUIALES Y COMPLEMENTARIOS DEL  
MEMORIAL INTERNATIONAL

AUTOR:

TIFANNY BETSABE  
CILIO. P

CONTENIDO:

PLANTA INSTALACIONES  
SANITARIAS

ASESORA:

ING. RICARDO SUAREZ

Escala:

1.120

Fecha:

2019

Lámina:

B4

# PLANTA ALTA SEGMENTADA

## SIMBOLOGIA

 BAJANTE DE AGUAS SERVIDAS

 DIRECCIÓN HACIA BAJANTE

 TUBERIA DE PVC

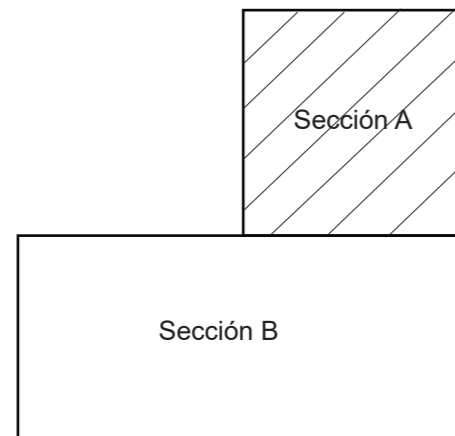
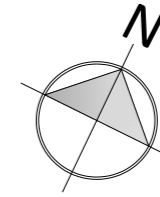

FACULTAD DE ARQUITECTURA  
Y DISEÑO

ESCUELA DE ARQUITECTURA  
INTERIOR

UBICACIÓN DEL PROYECTO:

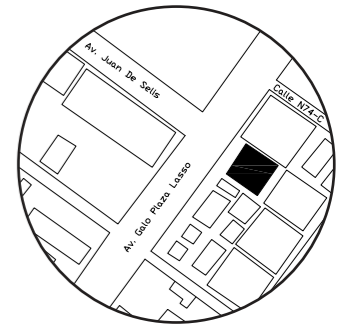

TRABAJO DE CARRERA

PROPUESTA INTERIORISTA DE SERVICIOS  
EXEQUIALES Y COMPLEMENTARIOS DEL  
MEMORIAL INTERNACIONAL

AUTOR:

TIFANNY BETSABE  
CILIO. P

CONTENIDO:

PLANTA SEGMENTADAS  
INSTALACIONES SANITARIAS

ASESORA:

ING. RICARDO SUAREZ

Escala:

1.100

Fecha:

2019

Lámina:

B5

# PLANTA ALTA SEGMENTADA

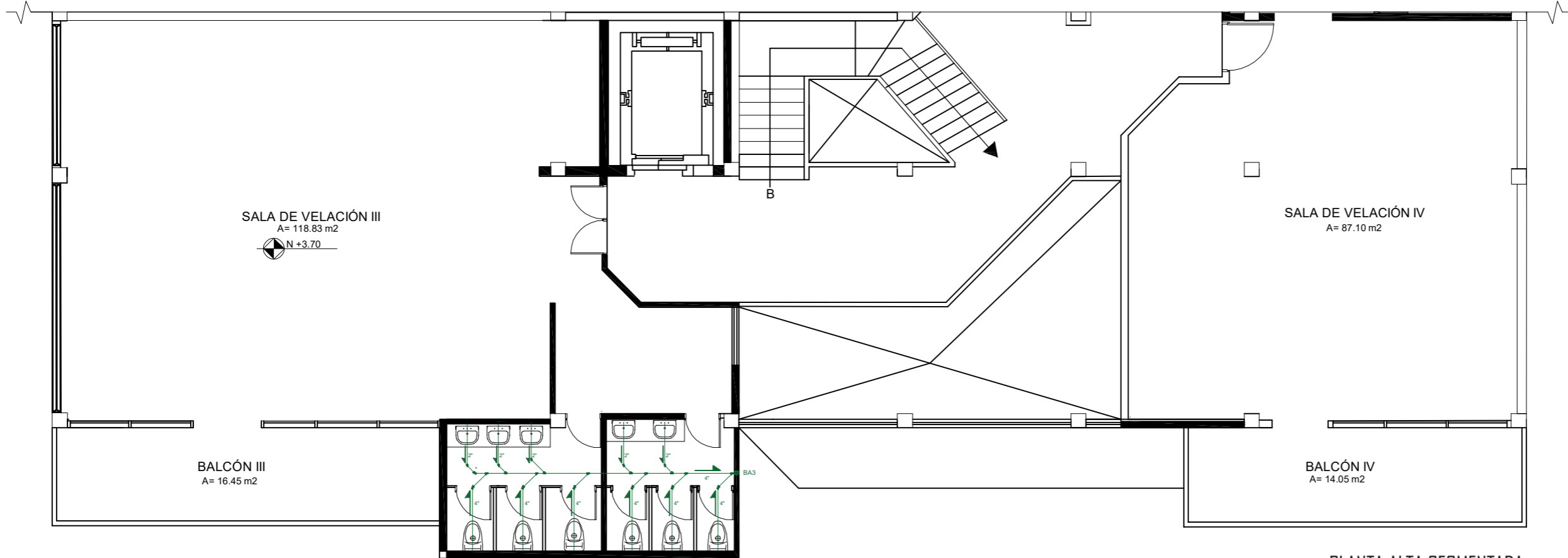
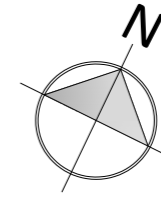

PLANTA ALTA SEGMENTADA  
ESC:1.100

## SIMBOLOGIA

 BAJANTE DE AGUAS SERVIDAS

 DIRECCIÓN HACIA BAJANTE

 TUBERIA DE PVC

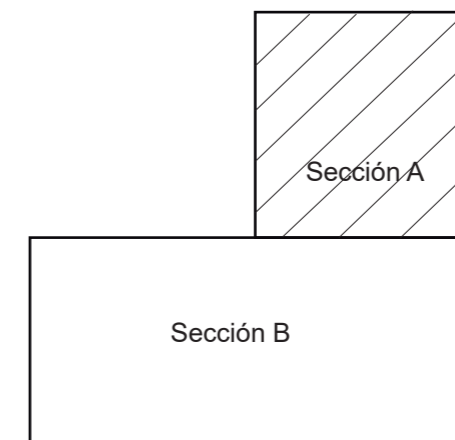

FACULTAD DE ARQUITECTURA  
Y DISEÑO

ESCUELA DE ARQUITECTURA  
INTERIOR

UBICACIÓN DEL PROYECTO:

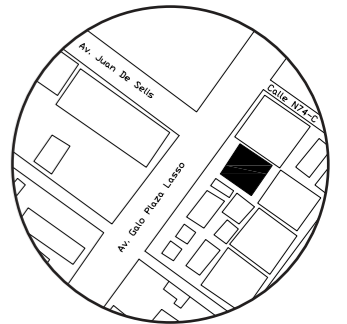

TRABAJO DE CARRERA

PROPUESTA INTERIORISTA DE SERVICIOS  
EXEQUIALES Y COMPLEMENTARIOS DEL  
MEMORIAL INTERNATIONAL

AUTOR:

TIFANNY BETSABE  
CILIO. P

CONTENIDO:

PLANTA SEGMENTADAS  
INSTALACIONES SANITARIAS

ASESORA:

ING. RICARDO SUAREZ

Escala:

1.100

Fecha:





2019

Lámina:

B6

# PLANTA BAJA

## SIMBOLOGIA

-  CAMARA DE AGUA
-  DIRECCIÓN AGUA FRIA
-  TUBERIA DE COBRE DE AGUA FRIA
-  CISTERNA

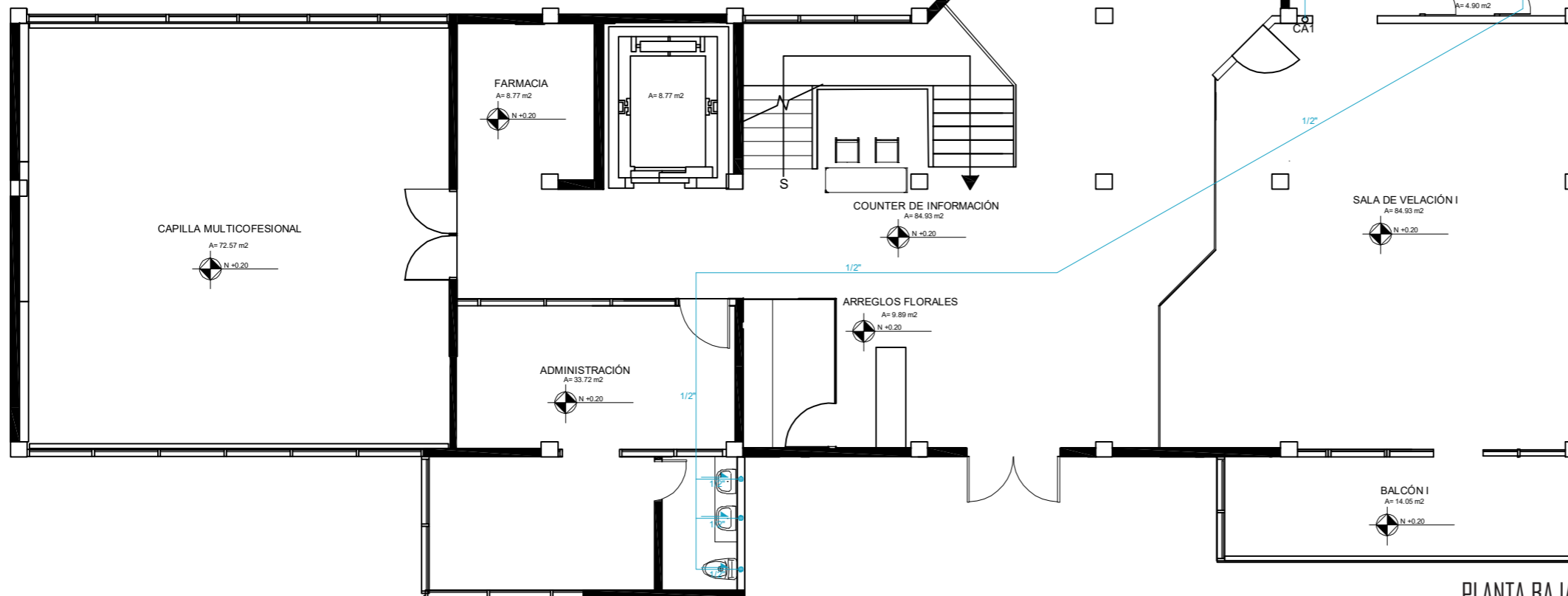

PLANTA BAJA  
ESC:1:110



FACULTAD DE ARQUITECTURA  
Y DISEÑO

ESCUELA DE ARQUITECTURA  
INTERIOR

UBICACIÓN DEL PROYECTO:

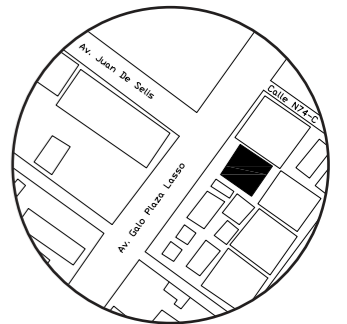

TRABAJO DE CARRERA

PROPUESTA INTERIORISTA DE SERVICIOS  
EXEQUIALES Y COMPLEMENTARIOS DEL  
MEMORIAL INTERNACIONAL

AUTOR:

TIFANNY BETSABE  
CILIO. P

CONTENIDO:

PLANTA TRAZADO  
AGUA POTABLE

ASESORA:

ING. RICARDO SUAREZ

Escala:

1.110

Fecha:

2019





Lámina:

B7



# PLANTA ALTA

## SIMBOLOGIA

-  CAMARA DE AGUA
-  DIRECCIÓN AGUA FRIA
-  TUBERIA DE COBRE DE AGUA FRIA
-  CISTERNA

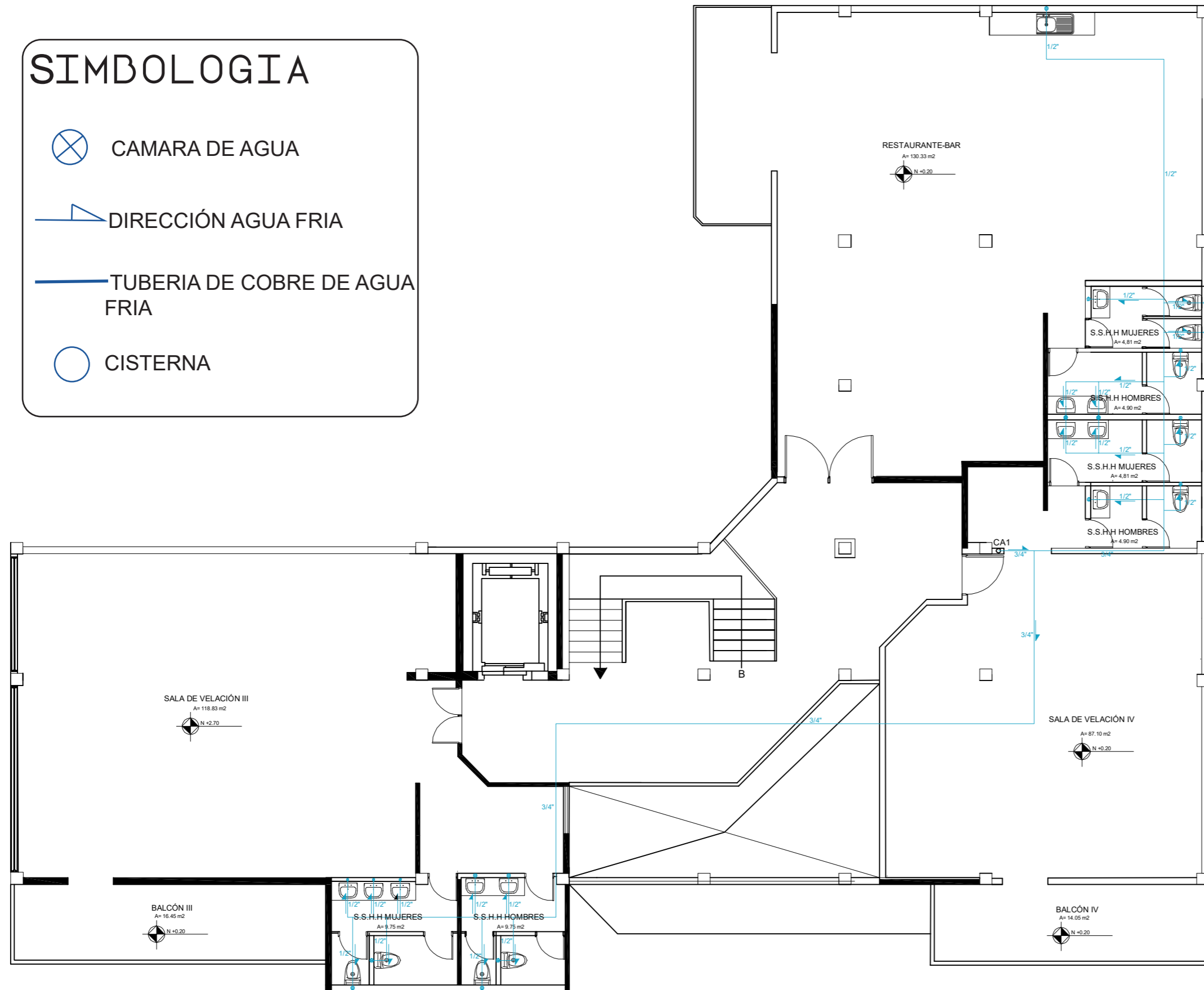
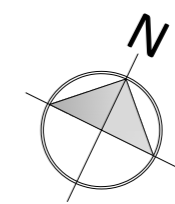

PLANTA ALTA  
ESC:1:110



FACULTAD DE ARQUITECTURA  
Y DISEÑO  
ESCUELA DE ARQUITECTURA  
INTERIOR

### UBICACIÓN DEL PROYECTO:

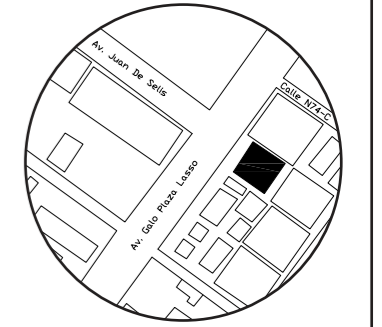

TRABAJO DE CARRERA  
PROPUESTA INTERIORISTA DE SERVICIOS  
EXEQUIALES Y COMPLEMENTARIOS DEL  
MEMORIAL INTERNACIONAL

AUTOR:  
TIFANNY BETSABE  
CILIO. P

CONTENIDO:  
PLANTA TRAZADO  
AGUA POTABLE

ASESORA:  
ING. RICARDO SUAREZ

|                  |                |
|------------------|----------------|
| Escala:<br>1.110 | Fecha:<br>2019 |
|------------------|----------------|

Lámina:  
B8

# PLANTA BAJA

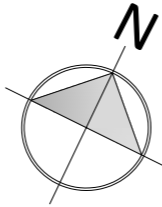

## SIMBOLOGIA

| COLOR | CIRCUITOS  | COLOR | CIRCUITOS   |  |
|-------|------------|-------|-------------|--|
|       | CIRCUITO 1 |       | CIRCUITO 7  |  |
|       | CIRCUITO 2 |       | CIRCUITO 8  |  |
|       | CIRCUITO 3 |       | CIRCUITO 9  |  |
|       | CIRCUITO 4 |       | CIRCUITO 10 |  |
|       | CIRCUITO 5 |       | CIRCUITO 11 |  |
|       | CIRCUITO 6 |       | CIRCUITO 12 |  |

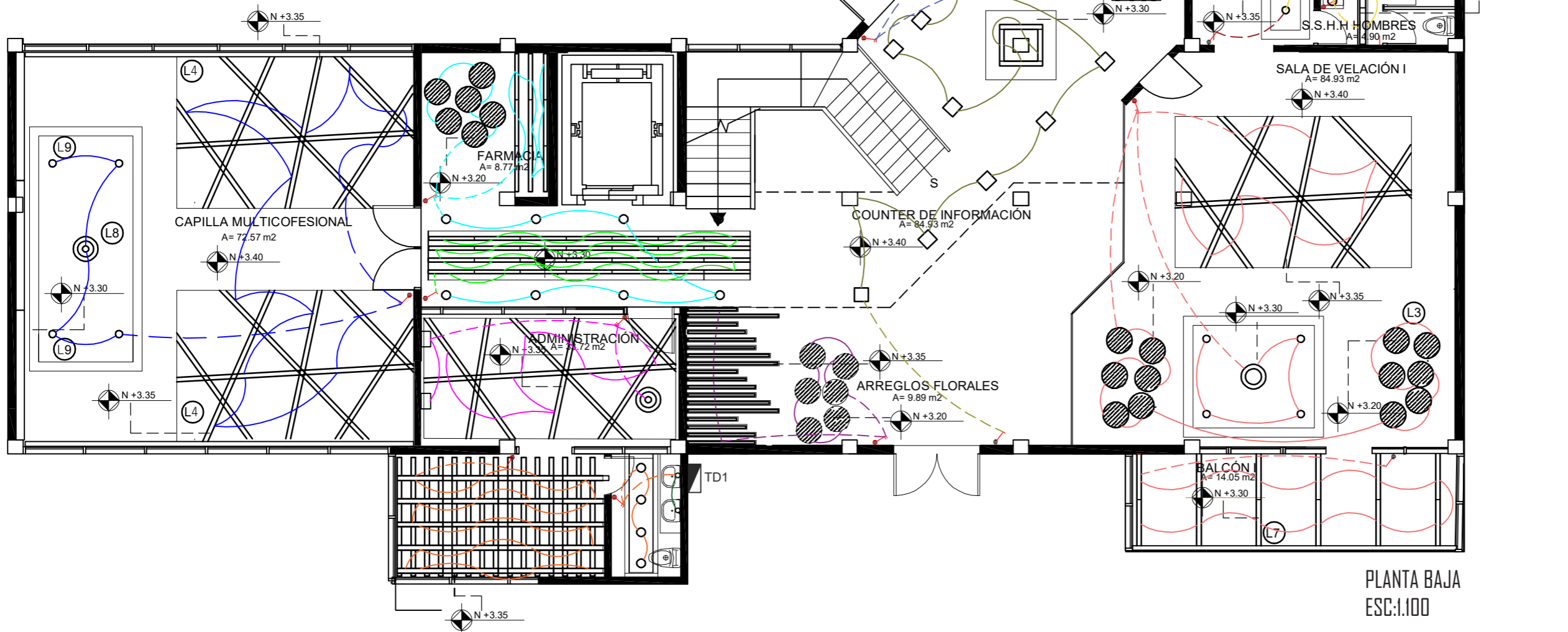

PLANTA BAJA  
ESC:1.100



FACULTAD DE ARQUITECTURA  
Y DISEÑO  
ESCUELA DE ARQUITECTURA  
INTERIOR

UBICACIÓN DEL PROYECTO:

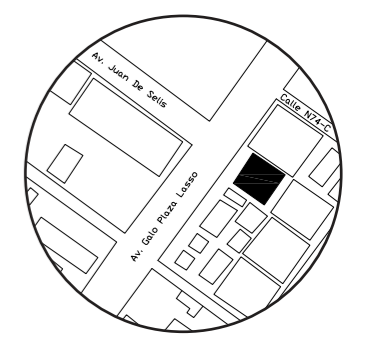

TRABAJO DE CARRERA  
PROPUESTA INTERIORISTA DE SERVICIOS  
EJECUTIVOS Y COMPLEMENTARIOS DEL  
MEMORIAL INTERNACIONAL

AUTOR:  
TIFANNY BETSABE  
CILIO. P

CONTENIDO:  
CIRCUITO DE  
ILUMINACIÓN

ASESORA:  
ING. RICARDO SUAREZ

|                  |                |
|------------------|----------------|
| Escala:<br>1.100 | Fecha:<br>2019 |
|------------------|----------------|

Lámina:  
B9

# PLANTA ALTA

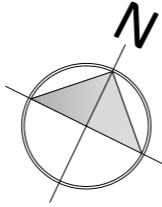

## SIMBOLOGIA

| COLOR   | CIRCUITOS  | COLOR        | CIRCUITOS   |                           |
|---------|------------|--------------|-------------|---------------------------|
| Blue    | CIRCUITO 1 | Brown        | CIRCUITO 7  | Interruptor Triple        |
| Yellow  | CIRCUITO 2 | Pink         | CIRCUITO 8  | Interruptor Simple        |
| Green   | CIRCUITO 3 | Orange       | CIRCUITO 9  | Interruptor Doble         |
| Magenta | CIRCUITO 4 | Light Purple | CIRCUITO 10 | Tablero de Distribución I |
| Orange  | CIRCUITO 5 | Dark Blue    | CIRCUITO 11 |                           |
| Purple  | CIRCUITO 6 | Green        | CIRCUITO 12 |                           |

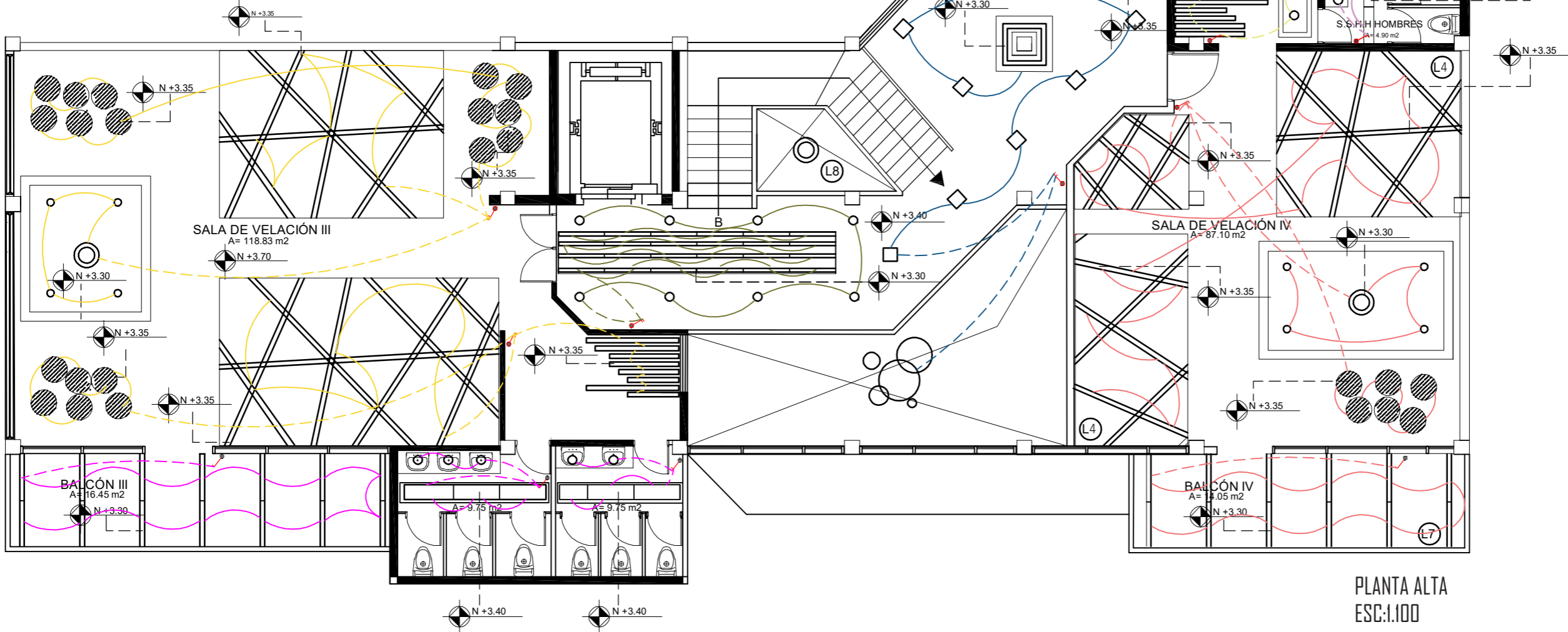

FACULTAD DE ARQUITECTURA Y DISEÑO  
 ESCUELA DE ARQUITECTURA INTERIOR

### UBICACIÓN DEL PROYECTO:

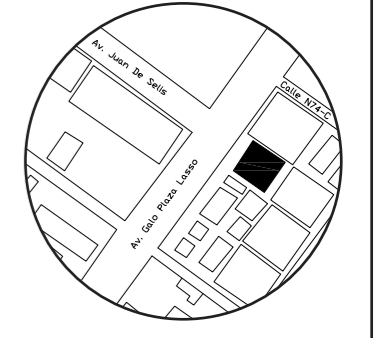

TRABAJO DE CARRERA  
 PROPUESTA INTERIORISTA DE SERVICIOS EXEQUIALES Y COMPLEMENTARIOS DEL MEMORIAL INTERNACIONAL

AUTOR:  
 TIFANNY BETSABE CILIO. P

CONTENIDO:  
 CIRCUITO DE ILUMINACIÓN











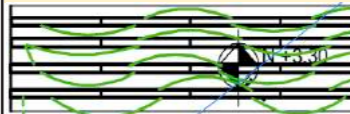

ASESORA:  
 ING. RICARDO SUAREZ

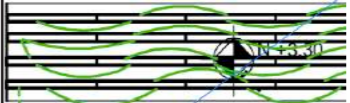
|                  |                |
|------------------|----------------|
| Escala:<br>1.100 | Fecha:<br>2019 |
|------------------|----------------|

Lámina:  
 B10

PLANTA ALTA  
 ESC:1.100

# CIRCUITO DE ILUMINACIÓN

| TABLA DE CALCULO  |  |       |          |          |       |
|---|--|-------|----------|----------|-------|
| SIMBOLOGÍA  | DESCRIPCIÓN                              | WATTS | CANTIDAD | SUBTOTAL | TOTAL |
| CIRCUITO 1  |  |       |          |          |       |
|    | CINTA LED                                | 48    | 4        | 192      |       |
|    | LAMPARA DESCOLGADA                       | 27    | 1        | 27       | 339   |
|    | LAMPARAS CON LUMINARIA VISTA             | 30    | 4        | 120      |       |
| CIRCUITO 2  |  |       |          |          |       |
|    | PERFIL LED                               | 42    | 9        | 378      |       |
|    | PLAFON CIRCULAR                          | 18    | 6        | 108      | 836   |
|    | OJOS DE BUEY                             | 50    | 7        | 350      |       |
| CIRCUITO 3  |  |       |          |          |       |
|  | PERFIL LED                               | 42    | 26       | 1,092    | 1,092 |
| CIRCUITO 4  |  |       |          |          |       |
|  | CINTA LED                                | 48    | 2        | 96       |       |
|  | LAMPARA DESCOLGADA                       | 27    | 1        | 27       | 303   |
|  | LAMPARA EMPOTRABLE CON ILUMINACIÓN DOBLE | 90    | 2        | 180      |       |
| CIRCUITO 5  |  |       |          |          |       |
|  | PERFIL LED                               | 42    | 20       | 840      | 1060  |
|  | OJOS DE BUEY DIRIGIBLES                  | 37    | 6        | 220      |       |
| CIRCUITO 6  |  |       |          |          |       |
|  | PLAFON CIRCULAR                          | 18    | 6        | 108      | 864   |
|  | PERFIL LED                               | 42    | 18       | 756      |       |



FACULTAD DE ARQUITECTURA Y DISEÑO

ESCUELA DE ARQUITECTURA INTERIOR

UBICACIÓN DEL PROYECTO:

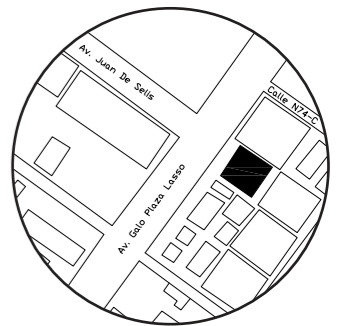

TRABAJO DE CARRERA

PROPUESTA INTERIORISTA DE SERVICIOS EXEQUIALES Y COMPLEMENTARIOS DEL MEMORIAL INTERNATIONAL

AUTOR:

TIFANNY BETSABE CILIO. P

CONTENIDO:

CIRCUITO DE ILUMINACIÓN

ASESORA:

ING. RICARDO SUAREZ

Escala:

S/E











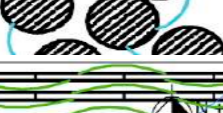
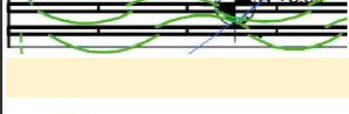

Fecha:

2019

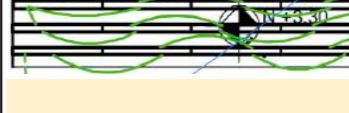
Lámina:

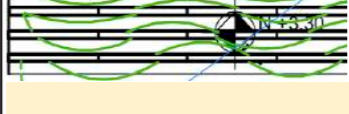
B11

# CIRCUITO DE ILUMINACIÓN

| CIRCUITO 7  |                               |    |    |     |     |
|---|-------------------------------|----|----|-----|-----|
|    | PLAFON CUADRADO               | 42 | 10 | 420 | 588 |
|    | PERFIL LED                    | 42 | 4  | 168 |     |
| CIRCUITO 8  |                               |    |    |     |     |
|    | CINTA LED                     | 48 | 2  | 96  | 963 |
|    | LAMPARA DESCOLGADA            | 27 | 1  | 27  |     |
|    | LAMPARA CON LUMINARIA VISTA   | 30 | 4  | 120 |     |
|    | PLAFÓN CIRCULAR               | 18 | 12 | 216 |     |
|   | PERFIL LED                    | 42 | 12 | 504 |     |
| CIRCUITO 9  |                               |    |    |     |     |
|  | OJOS DE BUEY                  | 50 | 6  | 300 | 846 |
|  | PERFIL LED                    | 42 | 13 | 546 |     |
| CIRCUITO 10   |                               |    |    |     |     |
|  | OJOS DE BUEY                  | 50 | 7  | 350 | 866 |
|  | CINTA LED                     | 48 | 2  | 96  |     |
|  | PERFIL LED                    | 42 | 10 | 420 |     |
| CIRCUITO 11   |                               |    |    |     |     |
|  | PLAFON CIRCULAR               | 18 | 12 | 216 | 615 |
|  | LAMPARA DESCOLGADA            | 27 | 1  | 27  |     |
|  | LAMPARA CON ILUMINACIÓN VISTA | 30 | 4  | 120 |     |



FACULTAD DE ARQUITECTURA  
Y DISEÑO

ESCUELA DE ARQUITECTURA  
INTERIOR

UBICACIÓN DEL PROYECTO:

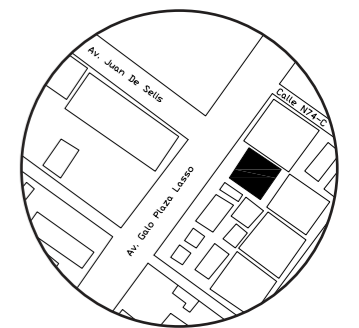

TRABAJO DE CARRERA

PROPUESTA INTERIORISTA DE SERVICIOS  
EXEQUIALES Y COMPLEMENTARIOS DEL  
MEMORIAL INTERNATIONAL

AUTOR:

TIFANNY BETSABE  
CILIO. P

CONTENIDO:

CIRCUTO DE  
ILUMINACIÓN

ASESORA:

ING. RICARDO SUAREZ

Escala:

S/E











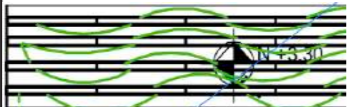

Fecha:

2019

Lámina:

B12

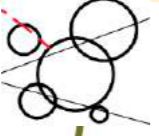
# CIRCUITO DE ILUMINACIÓN

|   |                               |    |    |     |      |
|---|-------------------------------|----|----|-----|------|
|    | PERFIL LED                    | 42 | 6  | 252 |      |
| CIRCUITO 12   |                               |    |    |     |      |
|    | PERFIL LED                    | 42 | 10 | 420 | 420  |
| CIRCUITO 13   |                               |    |    |     |      |
|    | PLAFON CIRCULAR               | 18 | 18 | 324 |      |
|    | LAMPARA DESCOLGADA            | 27 | 1  | 27  |      |
|    | LAMPARA CON ILUMINACIÓN VISTA | 30 | 4  | 120 | 903  |
|    | CINTA LED                     | 48 | 2  | 96  |      |
|   | PERFIL LED                    | 42 | 8  | 336 |      |
| CIRCUITO 14   |                               |    |    |     |      |
|  | OJOS DE BUEY                  | 50 | 5  | 250 |      |
|  | PERFIL LED                    | 42 | 20 | 840 | 1090 |
| CIRCUITO 15   |                               |    |    |     |      |
|  | OJOS DE BUEY                  | 50 | 8  | 400 |      |
|  | PERFIL LED                    | 42 | 16 | 672 | 1072 |
| CIRCULO 16  |                               |    |    |     |      |
|  | LAMPARA DESCOLGADA CIRCULAR   | 50 | 1  | 50  |      |
|  | PLAFON CUADRADO               | 42 | 7  | 294 | 512  |
|  | PERFIL LED                    | 42 | 4  | 168 |      |

*uda*

FACULTAD DE ARQUITECTURA  
Y DISEÑO

ESCUELA DE ARQUITECTURA  
INTERIOR

UBICACIÓN DEL PROYECTO:

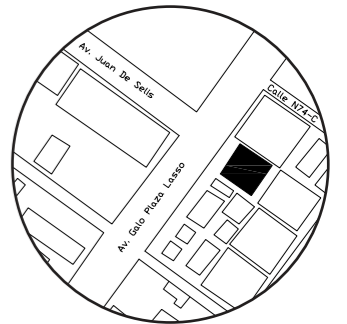

TRABAJO DE CARRERA

PROPUESTA INTERIORISTA DE SERVICIOS  
EXEQUIALES Y COMPLEMENTARIOS DEL  
MEMORIAL INTERNATIONAL

AUTOR:

TIFANNY BETSABE  
CILIO. P

CONTENIDO:

CIRCUTO DE  
ILUMINACIÓN

ASESORA:

ING. RICARDO SUAREZ

Escala:

S/E









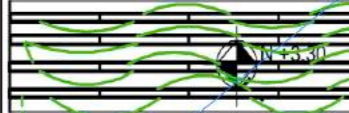

Fecha:

2019

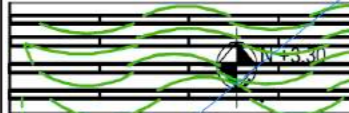
Lámina:

B13

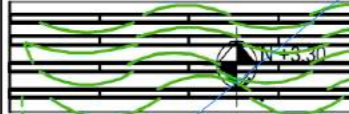
# CIRCUITO DE ILUMINACIÓN

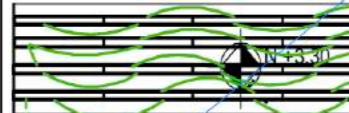
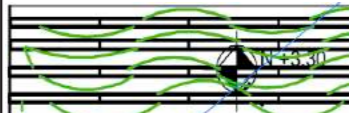
| CIRCUITO 17   |  |    |    |      |      |
|---|--|----|----|------|------|
|    | PERFIL LED                               | 42 | 20 | 840  |      |
|    | LAMPARA DESCOLGADA                       | 27 | 1  | 27   |      |
|    | LAMPARA DESCOLGADA CON ILUMINACIÓN VISTA | 30 | 4  | 120  | 1095 |
|    | PLAFON CIRCULAR                          | 18 | 6  | 108  |      |
| CIRCUITO 18   |  |    |    |      |      |
|    | PERFIL LED                               | 42 | 18 | 756  | 756  |
| CIRCUITO 19   |  |    |    |      |      |
|   | OJOS DE BUEY                             | 50 | 8  | 400  |      |
|  | PERFIL LED                               | 42 | 8  | 336  | 736  |
| CIRCUITO 20   |  |    |    |      |      |
|  | OJOS DE BUEY                             | 50 | 15 | 750  | 750  |
| CIRCUITO 21   |  |    |    |      |      |
|  | PERFIL LED                               | 42 | 26 | 1092 | 1092 |
| CIRCUITO 22   |  |    |    |      |      |
|  | PLAFON CIRCULAR                          | 18 | 22 | 396  |      |
|  | PERFIL LED                               | 42 | 10 | 420  | 816  |
| CIRCUITO 23   |  |    |    |      |      |
|  | PERFIL LED                               | 42 | 25 | 1050 | 1050 |



FACULTAD DE ARQUITECTURA Y DISEÑO

ESCUELA DE ARQUITECTURA INTERIOR

UBICACIÓN DEL PROYECTO:

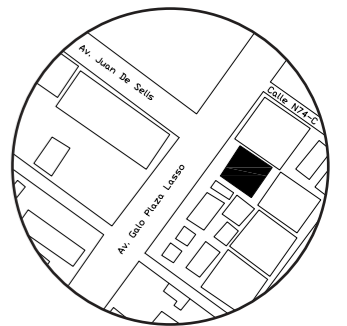

TRABAJO DE CARRERA

PROPUESTA INTERIORISTA DE SERVICIOS EXEQUIALES Y COMPLEMENTARIOS DEL MEMORIAL INTERNATIONAL

AUTOR:

TIFANNY BETSABE CILIO. P

CONTENIDO:

CIRCUITO DE ILUMINACIÓN

ASESORA:

ING. RICARDO SUAREZ

Escala:

S/E

Fecha:

2019

Lámina:

B14

# CIRCUITO DE FUERZA



FACULTAD DE ARQUITECTURA  
Y DISEÑO

ESCUELA DE ARQUITECTURA  
INTERIOR

UBICACIÓN DEL PROYECTO:

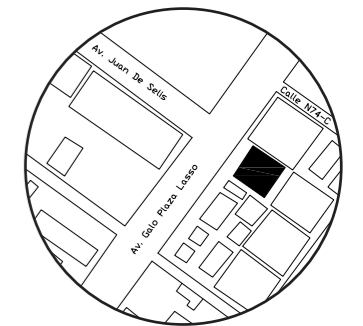

TRABAJO DE CARRERA

PROPUESTA INTERIORISTA DE SERVICIOS  
EJECUTIVOS Y COMPLEMENTARIOS DEL  
MEMORIAL INTERNACIONAL

AUTOR:

TIFANNY BETSABE  
CILIO. P

CONTENIDO:

CIRCUITO DE  
FUERZA

ASESORA:

ING. RICARDO SUAREZ

Escala:

1.100













Fecha:

2019

Lámina:

B15

## SIMBOLOGIA

- |   |            |   |            |   |                                  |
|---|------------|---|------------|---|----------------------------------|
|  | CIRCUITO 1 |  | CIRCUITO 5 |  | TOMACORRIENTE DE MESA            |
|  | CIRCUITO 2 |  | CIRCUITO 6 |  | TOMACORRIENTE CON USB            |
|  | CIRCUITO 3 |  | CIRCUITO 7 |  | TOMACORRIENTE SIMPLE 220V        |
|  | CIRCUITO 4 |  | CIRCUITO 8 |  | TABLERO DE DISTRIBUCIÓN 2<br>TD2 |

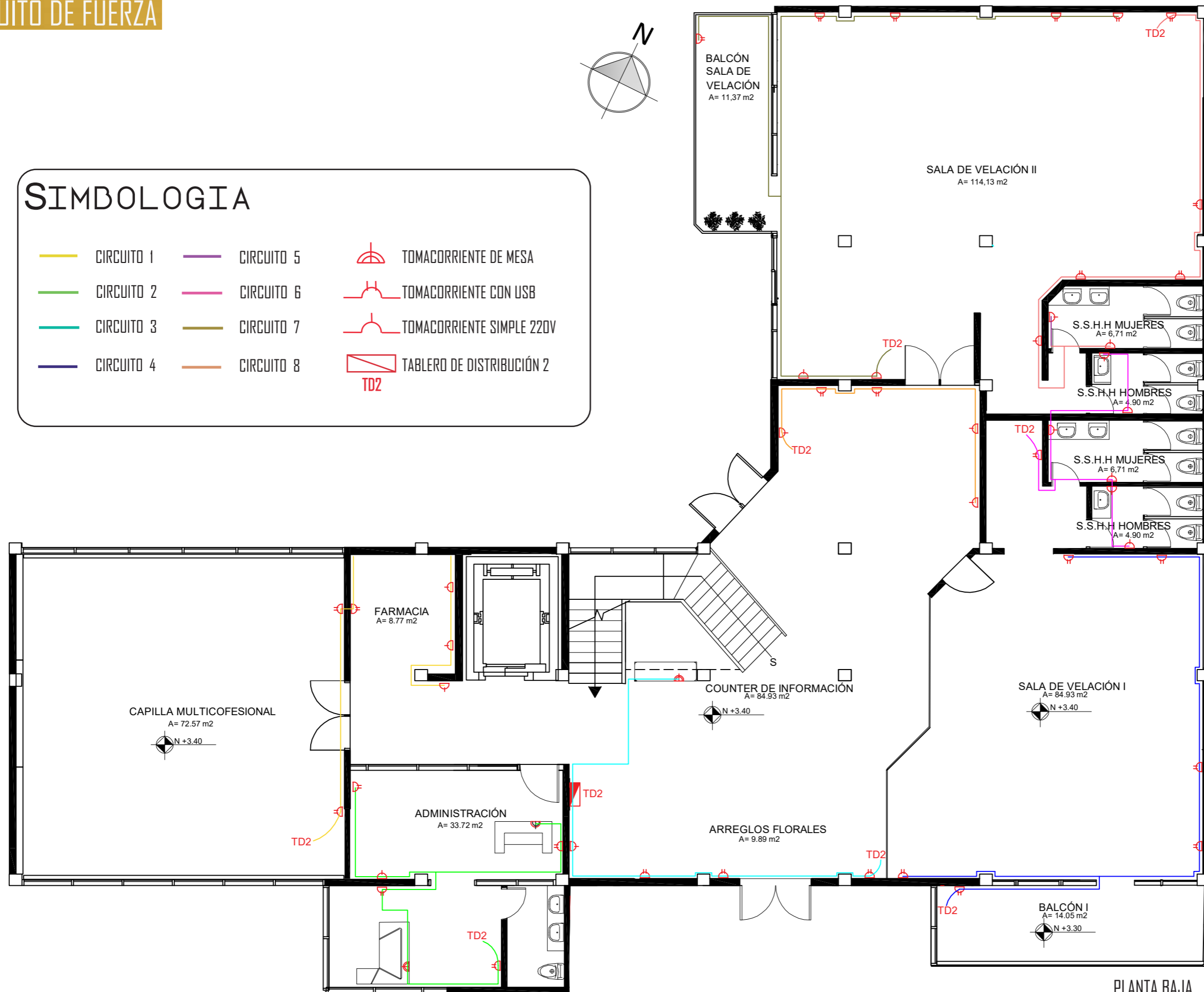







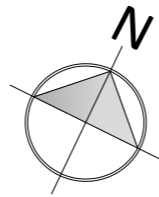





PLANTA BAJA  
ESC:1.100



# CIRCUITO DE FUERZA



## SIMBOLOGIA

- |   |            |   |            |   |                           |
|---|------------|---|------------|---|---------------------------|
|  | CIRCUITO 1 |  | CIRCUITO 5 |  | TOMACORRIENTE DE MESA     |
|  | CIRCUITO 2 |  | CIRCUITO 6 |  | TOMACORRIENTE CON USB     |
|  | CIRCUITO 3 |  | CIRCUITO 7 |  | TOMACORRIENTE SIMPLE 220V |
|  | CIRCUITO 4 |  | CIRCUITO 8 |  | TABLERO DE DISTRIBUCIÓN 2 |

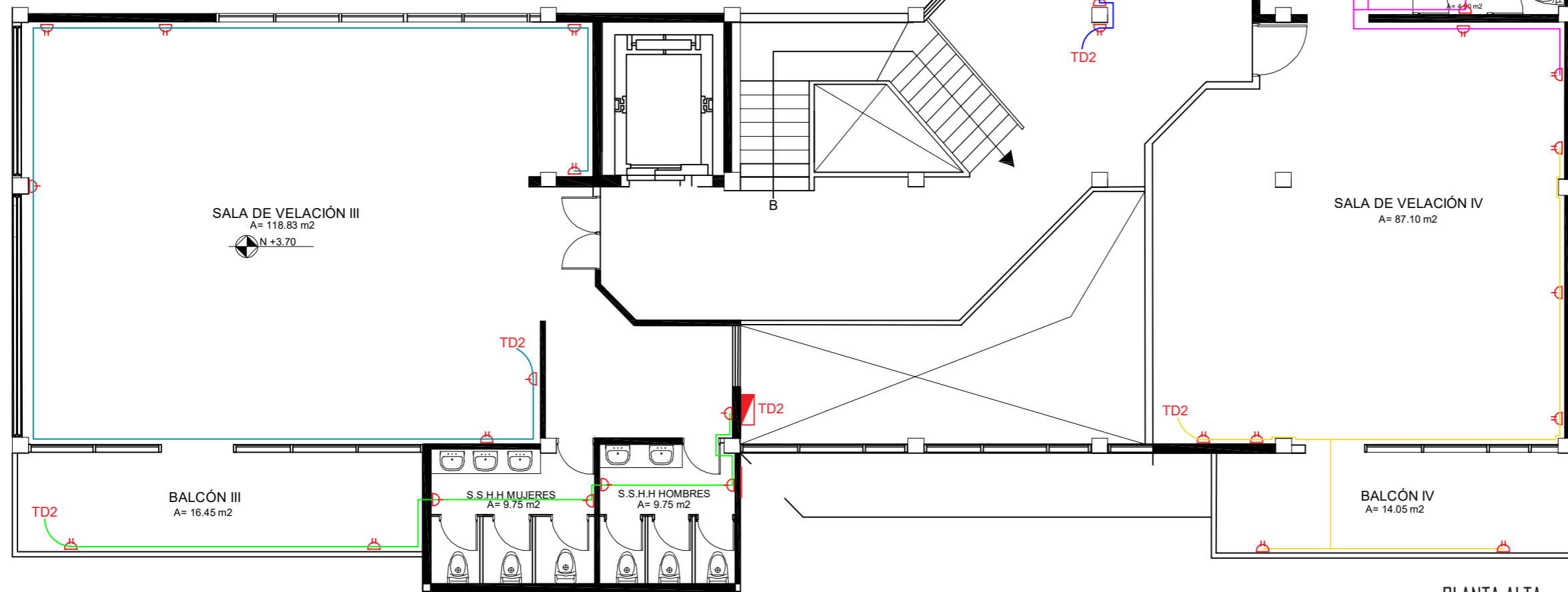

PLANTA ALTA  
ESC:1:100



FACULTAD DE ARQUITECTURA  
Y DISEÑO  
ESCUELA DE ARQUITECTURA  
INTERIOR

UBICACIÓN DEL PROYECTO:

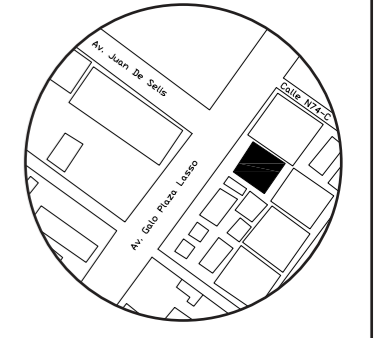

TRABAJO DE CARRERA  
PROPUESTA INTERIORISTA DE SERVICIOS  
EXEQUIALES Y COMPLEMENTARIOS DEL  
MEMORIAL INTERNACIONAL

AUTOR:  
TIFANNY BETSABE  
CILIO. P











CONTENIDO:  
CIRCUITO DE  
FUERZA

ASESORA:  
ING. RICARDO SUAREZ

|                  |                |
|------------------|----------------|
| Escala:<br>1.100 | Fecha:<br>2019 |
|------------------|----------------|

Lámina:  
B16

# SIMBOLOGIA

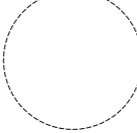
-  RACK
-  TELEVISOR
-  MODEM
-  EXTENSORES
-  ROUTER
-  CAMARA DE SEGURIDAD (WI-FI)
-  PROYECTOR
-  AUDIO
-  DATOS
-  TELEFONO
-  RANGO DE COBERTURA WI-FI

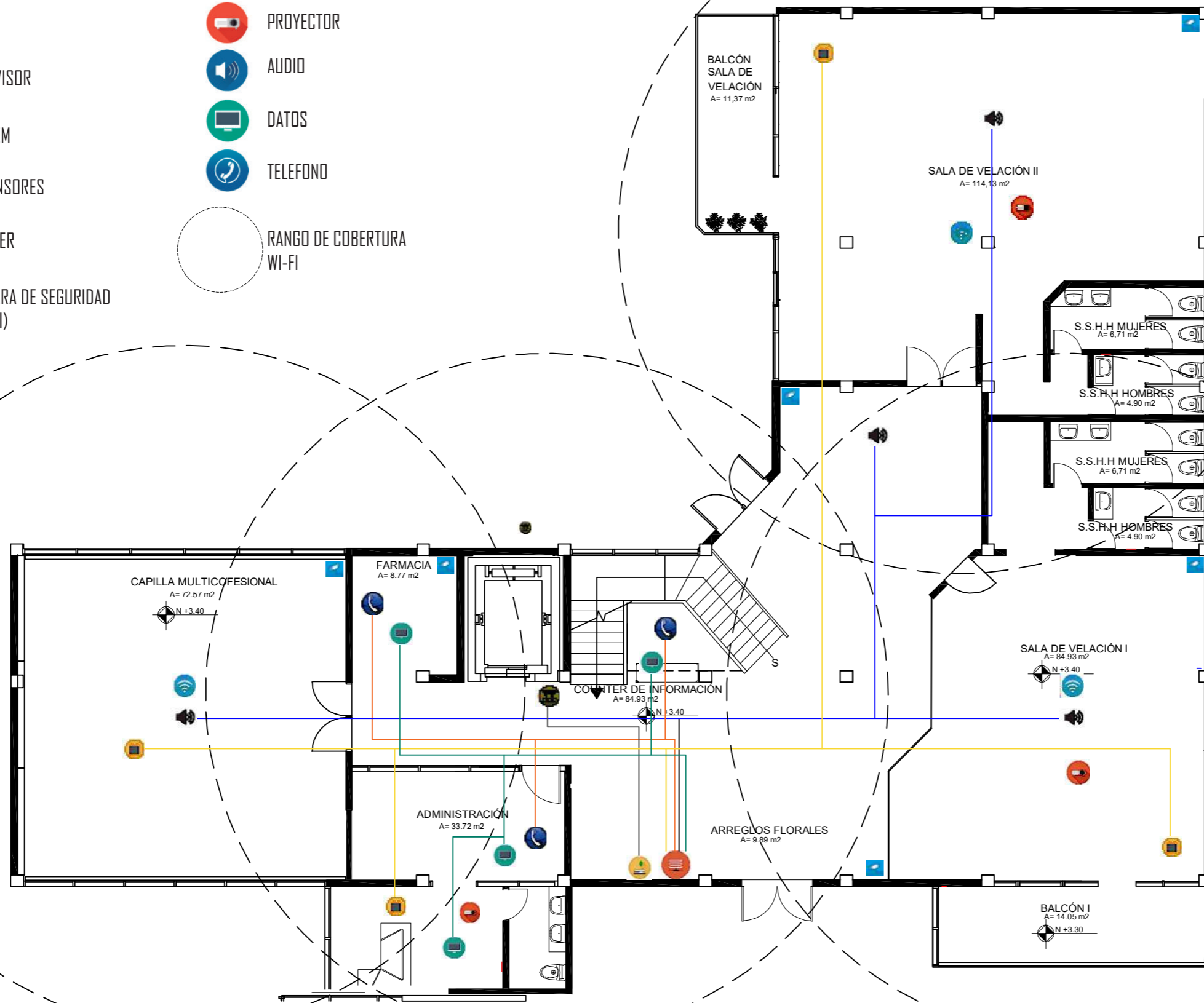
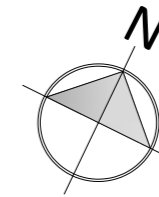

PLANTA BAJA  
ESC:1:100



FACULTAD DE ARQUITECTURA Y DISEÑO

ESCUELA DE ARQUITECTURA INTERIOR

UBICACIÓN DEL PROYECTO:

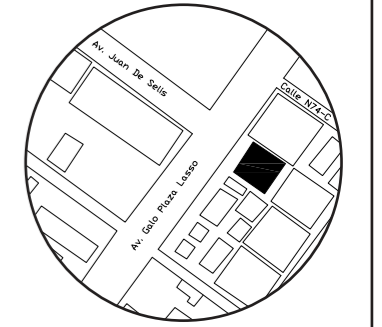

TRABAJO DE CARRERA  
PROPUESTA INTERIORISTA DE SERVICIOS EXEQUIALES Y COMPLEMENTARIOS DEL MEMORIAL INTERNACIONAL

AUTOR:  
TIFANNY BETSABE CILIO. P







CONTENIDO:  
VOZ Y DATOS

ASESORA:  
ING. RICARDO SUAREZ

|                  |                |
|------------------|----------------|
| Escala:<br>1.100 | Fecha:<br>2019 |
|------------------|----------------|

Lámina:  
B17

# SIMBOLOGIA

-  RACK
-  TELEVISOR
-  MODEM
-  EXTENSORES
-  ROUTER
-  CAMARA DE SEGURIDAD (WI-FI)
-  PROYECTOR
-  AUDIO
-  DATOS
-  TELEFONO
-  RANGO DE COBERTURA WI-FI

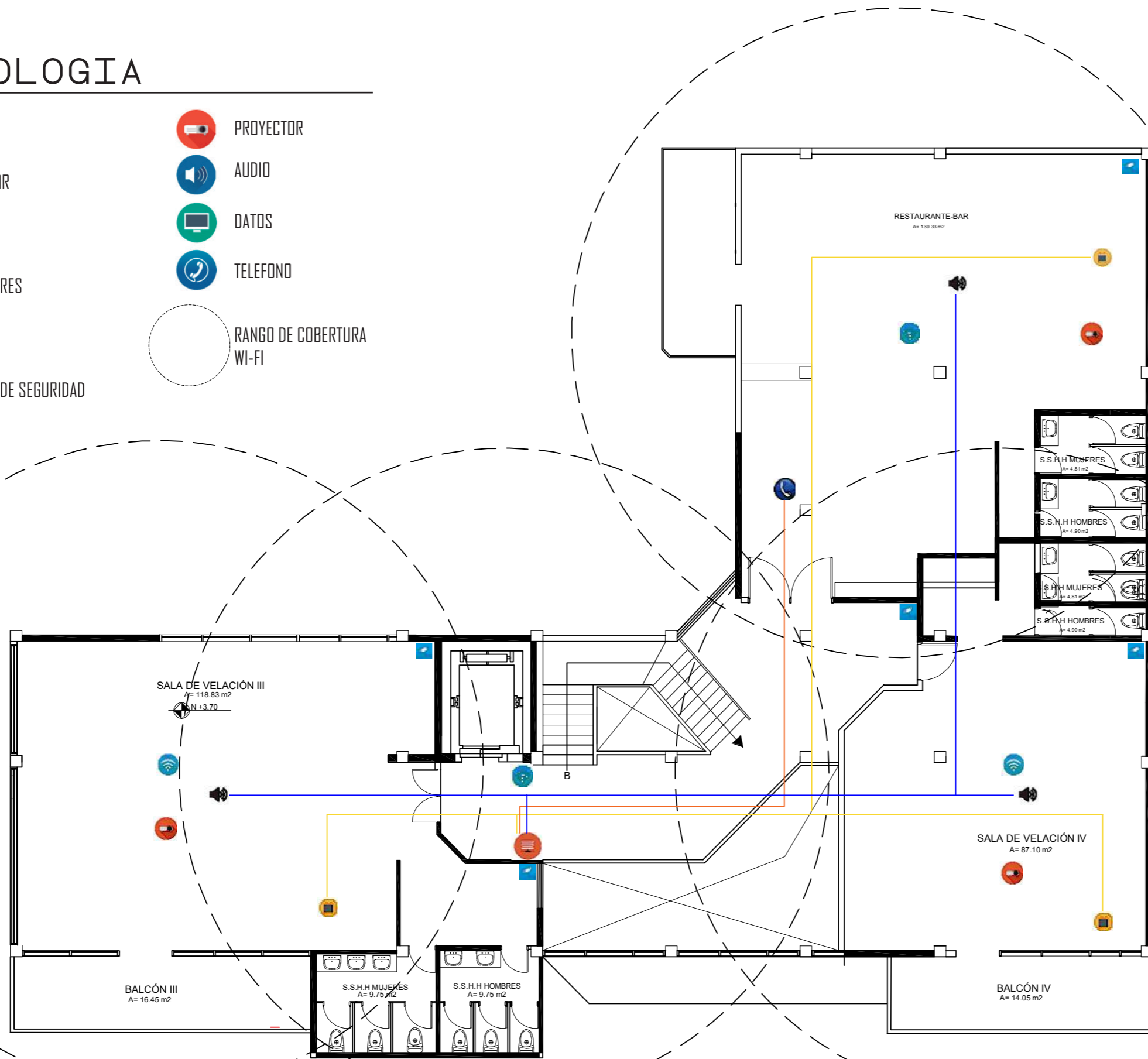
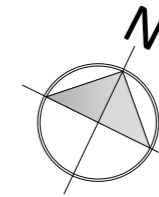

PLANTA ALTA  
ESC:1.100



FACULTAD DE ARQUITECTURA Y DISEÑO  
ESCUELA DE ARQUITECTURA INTERIOR

UBICACIÓN DEL PROYECTO:

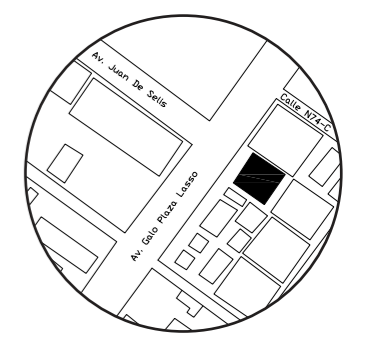

TRABAJO DE CARRERA  
PROPUESTA INTERIORISTA DE SERVICIOS EXEQUIALES Y COMPLEMENTARIOS DEL MEMORIAL INTERNACIONAL

AUTOR:  
TIFANNY BETSABE CILIO. P

CONTENIDO:  
VOZ Y DATOS

ASESORA:  
ING. RICARDO SUAREZ

|                  |                |
|------------------|----------------|
| Escala:<br>1.100 | Fecha:<br>2019 |
|------------------|----------------|

Lámina:  
B18

# SISTEMA CONTRA INCENDIOS

| SIMBOLOGÍA                    |  |
|-------------------------------|--|
| Detectores de humo            |  |
| Cable Antiflama               |  |
| Luz estroboscópica            |  |
| Lámpara de emergencia de 50lx |  |

| SIMBOLOGÍA                                    |  |
|---|--|
| Columna de agua tubería galvanizada de 2 1/2" |  |
| Tubería galvanizada de 1 1/2" y 2 1/2"        |  |
| Siamesa                                       |  |
| Válvula Check                                 |  |
| Gabinete contra incendios Clase 2             |  |
| Pulsador de alarma                            |  |
| Extintor clase ABC de 10 lb                   |  |

| SIMBOLOGÍA                         |        |
|------------------------------------|--------|
| Letrero reflectivo para salida     |        |
| Salida de emergencias por escalera |        |
| Letrero de salida emergencia       | SALIDA |
| Ruta de evacuación                 |        |

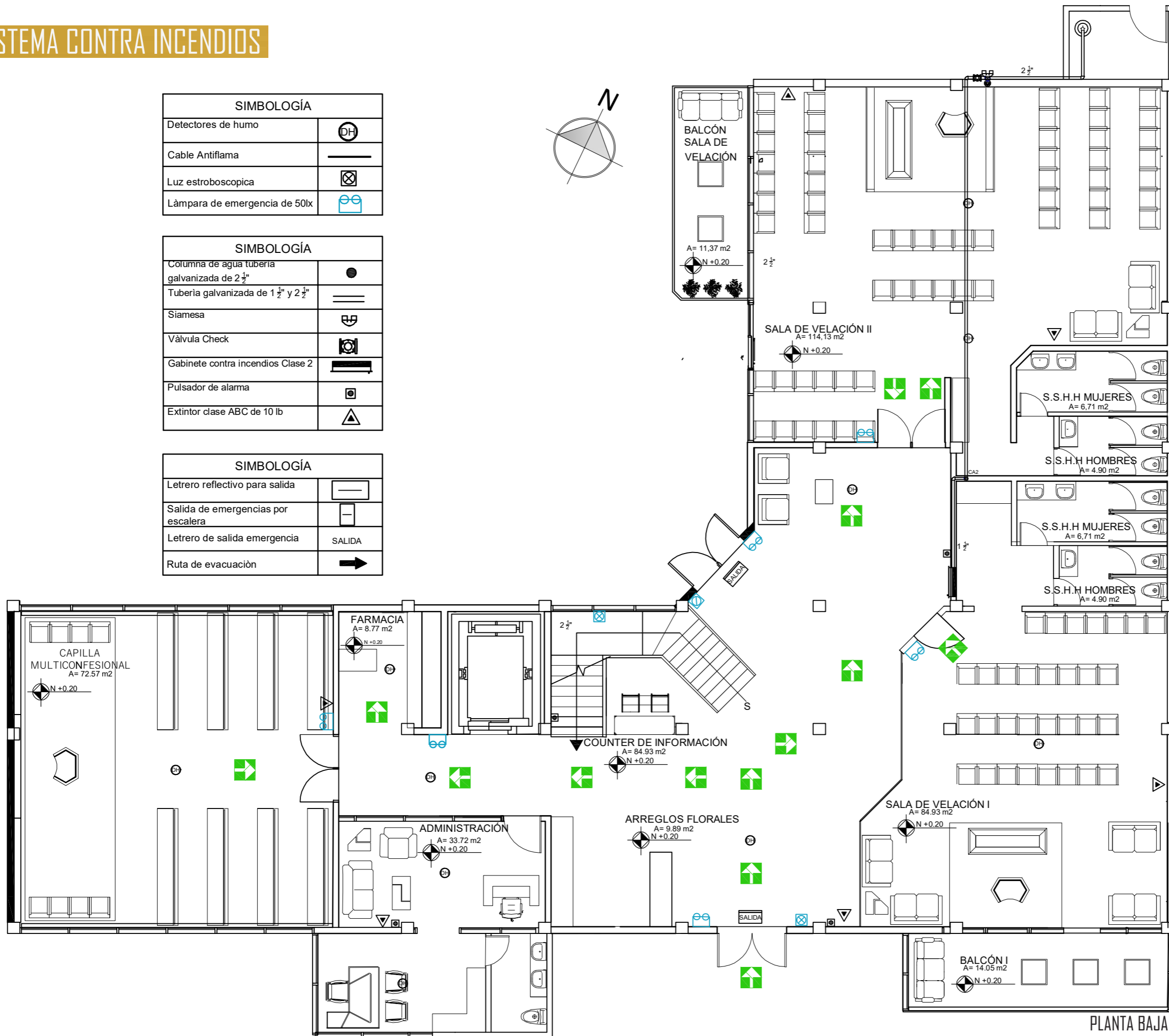
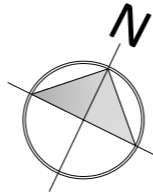

PLANTA BAJA  
ESC:1.100



FACULTAD DE ARQUITECTURA  
Y DISEÑO  
ESCUELA DE ARQUITECTURA  
INTERIOR

UBICACIÓN DEL PROYECTO:

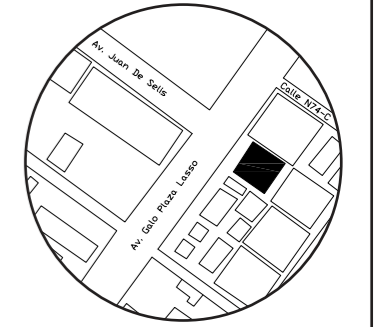

TRABAJO DE CARRERA  
PROPUESTA INTERIORISTA DE SERVICIOS  
EXEQUIALES Y COMPLEMENTARIOS DEL  
MEMORIAL INTERNACIONAL

AUTOR:  
TIFANNY BETSABE  
CILIO. P

CONTENIDO:  
PLANTA SISTEMA CONTRA  
INCENDIOS

ASESORA:  
ING. RICARDO SUAREZ

|                  |                |
|------------------|----------------|
| Escala:<br>1.100 | Fecha:<br>2019 |
|------------------|----------------|

Lámina:  
B19

# SISTEMA CONTRA INCENDIOS

| SIMBOLOGÍA                    |  |
|-------------------------------|--|
| Detectores de humo            |  |
| Cable Antiflama               |  |
| Luz estroboscópica            |  |
| Lámpara de emergencia de 50lx |  |

| SIMBOLOGÍA                                    |  |
|---|--|
| Columna de agua tubería galvanizada de 2 1/2" |  |
| Tubería galvanizada de 1 1/2" y 2 1/2"        |  |
| Siamesa                                       |  |
| Válvula Check                                 |  |
| Gabinete contra incendios Clase 2             |  |
| Pulsador de alarma                            |  |
| Extintor clase ABC de 10 lb                   |  |

| SIMBOLOGÍA                         |        |
|------------------------------------|--------|
| Letrero reflectivo para salida     |        |
| Salida de emergencias por escalera |        |
| Letrero de salida emergencia       | SALIDA |
| Ruta de evacuación                 |        |

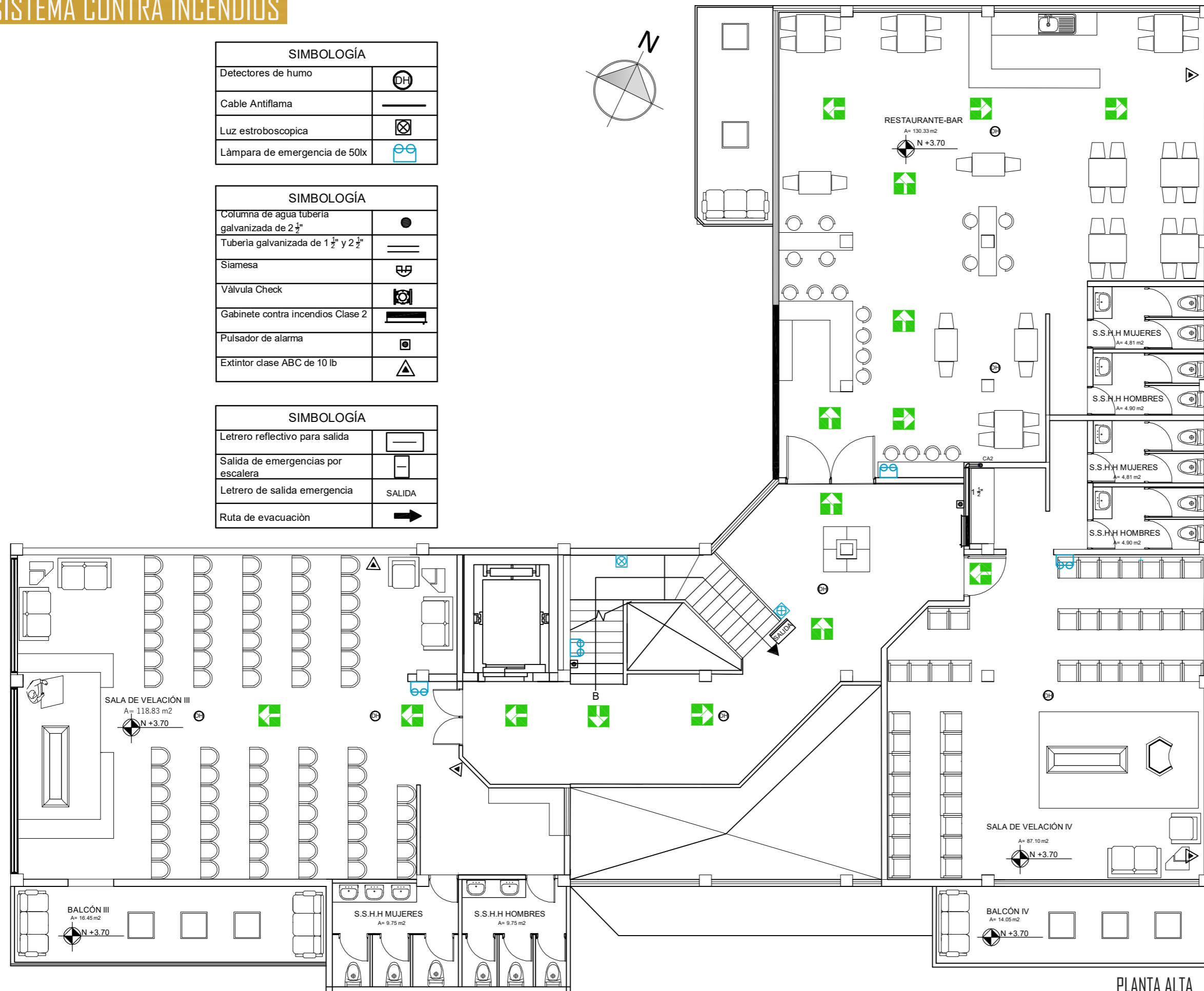
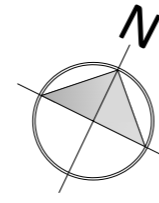

PLANTA ALTA  
ESC:1.100



FACULTAD DE ARQUITECTURA  
Y DISEÑO

ESCUELA DE ARQUITECTURA  
INTERIOR

UBICACIÓN DEL PROYECTO:

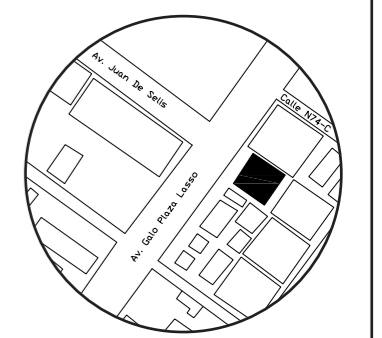

TRABAJO DE CARRERA  
PROPUESTA INTERIORISTA DE SERVICIOS  
EXEQUIALES Y COMPLEMENTARIOS DEL  
MEMORIAL INTERNACIONAL

AUTOR:  
TIFANNY BETSABE  
CILIO. P

CONTENIDO:  
PLANTA SISTEMA CONTRA  
INCENDIOS







ASESORA:  
ING. RICARDO SUAREZ

|                  |                |
|------------------|----------------|
| Escala:<br>1.100 | Fecha:<br>2019 |
|------------------|----------------|

Lámina:  
B20

# VENTILACIÓN

## SIMBOLOGIA

-  REJILLA DE EXTRACCIÓN
-  REJILLA DE EXTRACCIÓN EXTERIOR
-  MANGUERA 4"
-  VENTILACIÓN PASIVA
-  CONDENSADOR SAMSUNG DVMS R410a
-  MANGUERA 4"

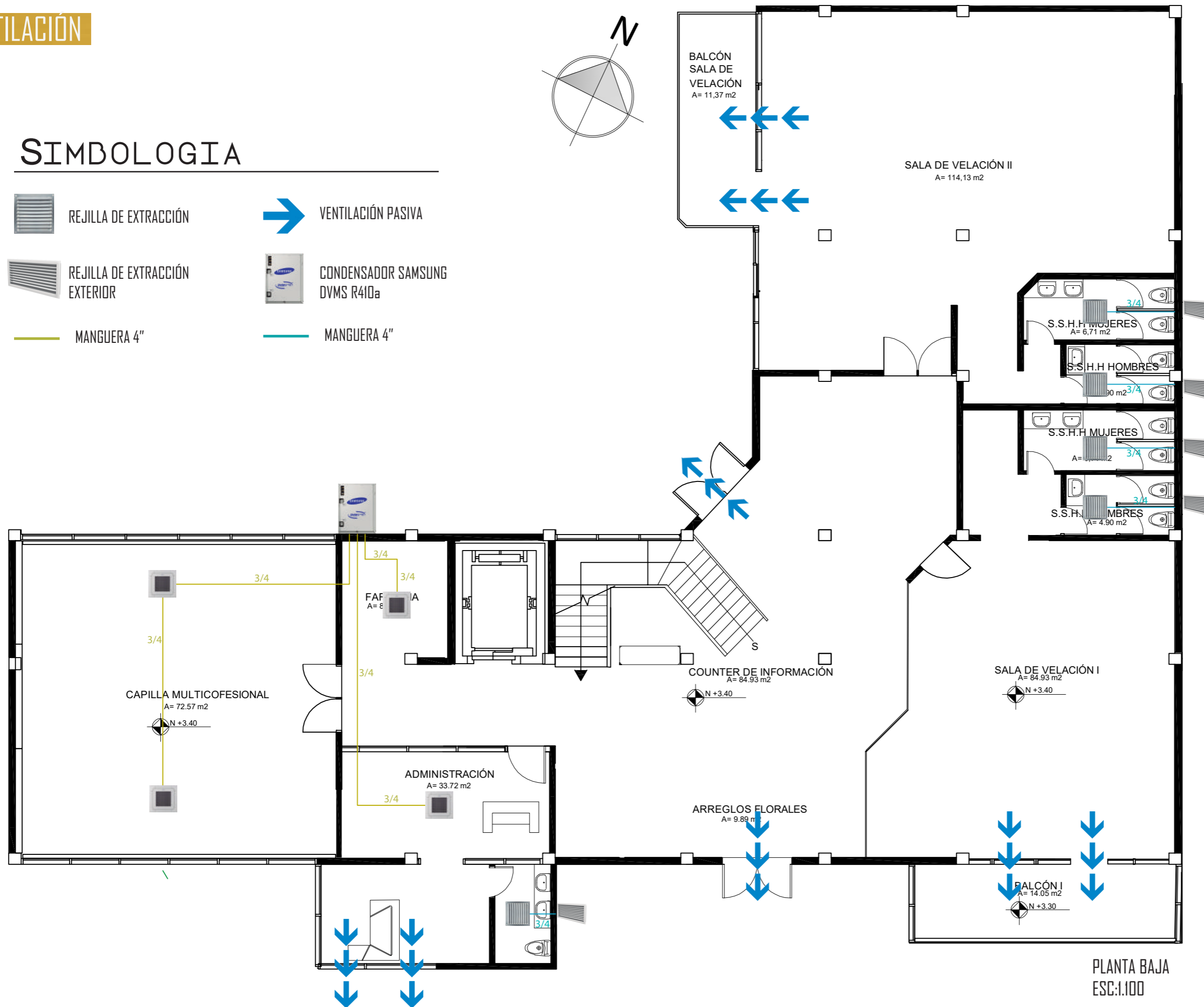
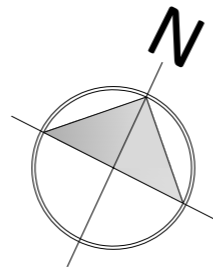

PLANTA BAJA  
ESC:1.100



FACULTAD DE ARQUITECTURA Y DISEÑO  
ESCUELA DE ARQUITECTURA INTERIOR

UBICACIÓN DEL PROYECTO:

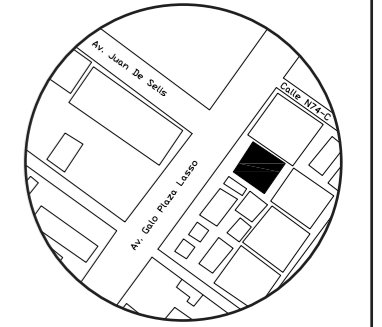

TRABAJO DE CARRERA  
PROPUESTA INTERIORISTA DE SERVICIOS EXEQUIALES Y COMPLEMENTARIOS DEL MEMORIAL INTERNACIONAL

AUTOR:  
TIFANNY BETSABE CILIO. P

CONTENIDO:  
VENTILACIÓN





ASESORA:  
ING. RICARDO SUAREZ

|                  |                |
|------------------|----------------|
| Escala:<br>1.100 | Fecha:<br>2019 |
|------------------|----------------|

Lámina:  
B21

# VENTILACIÓN

## SIMBOLOGIA

-  REJILLA DE EXTRACCIÓN
-  VENTILACIÓN PASIVA
-  REJILLA DE EXTRACCIÓN EXTERIOR
-  CONDENSADOR SAMSUNG DVMS R410a
-  MANGUERA 4"
-  MANGUERA 4"

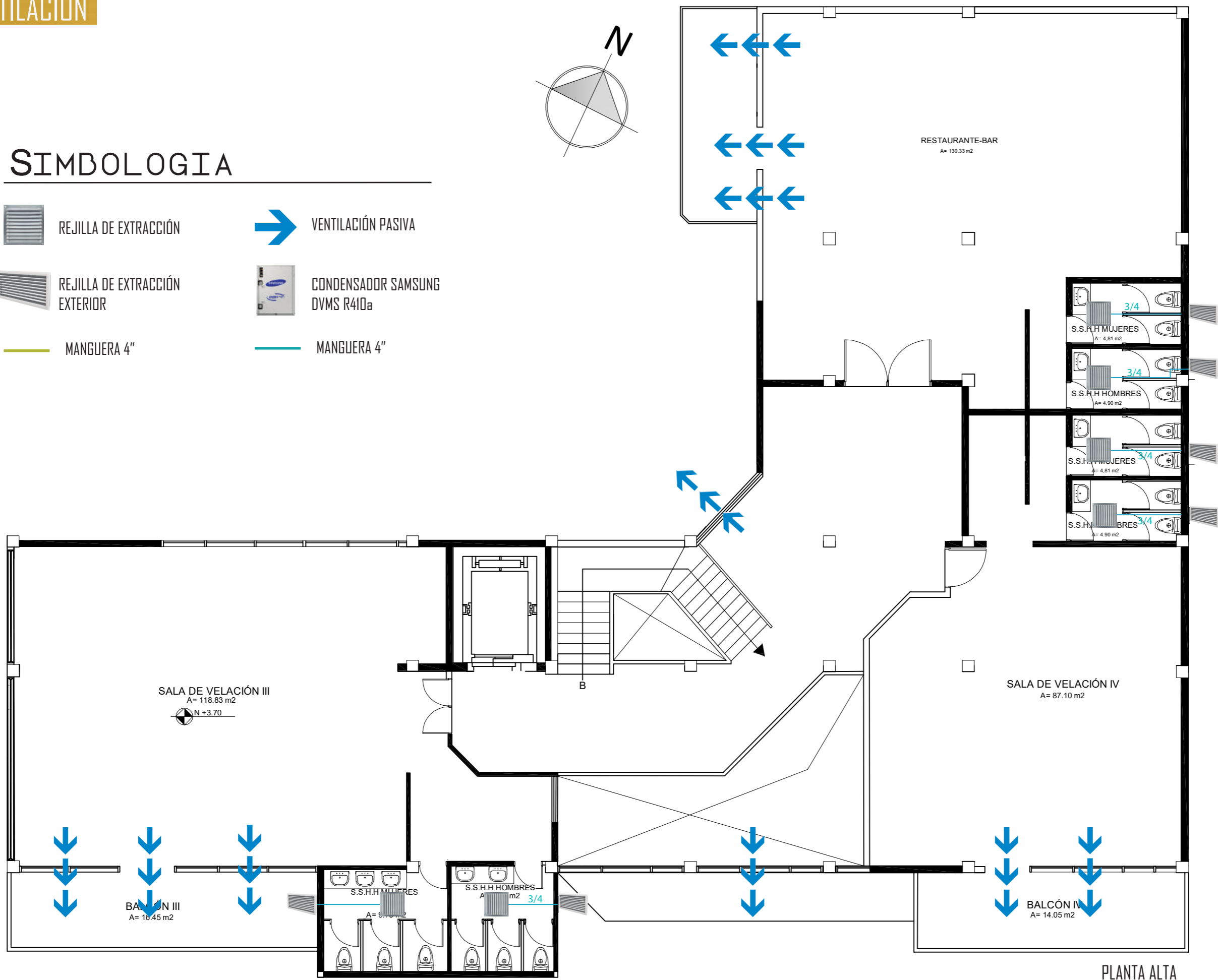

FACULTAD DE ARQUITECTURA Y DISEÑO  
 ESCUELA DE ARQUITECTURA INTERIOR

UBICACIÓN DEL PROYECTO:

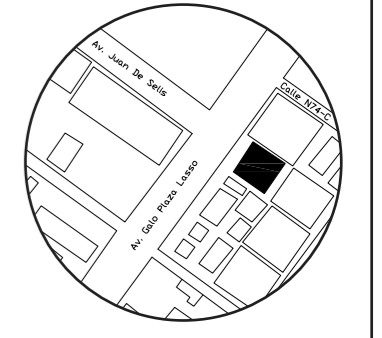

TRABAJO DE CARRERA  
 PROPUESTA INTERIORISTA DE SERVICIOS EXEQUIALES Y COMPLEMENTARIOS DEL MEMORIAL INTERNACIONAL

AUTOR:  
 TIFANNY BETSABE CILIO. P

CONTENIDO:  
 VENTILACIÓN

ASESORA:  
 ING. RICARDO SUAREZ

|                  |                |
|------------------|----------------|
| Escala:<br>1.100 | Fecha:<br>2019 |
|------------------|----------------|

Lámina:  
 B22

PLANTA ALTA  
 ESC:1.100

**PRESUPUESTO DE CONSTRUCCION**

PROPUESTA INTERIORISTA DE SERVICIOS EXEQUIALES Y COMPLEMENTARIOS DEL MEMORIAL INTERNACIONAL

**PROYECTO :**  
**FECHA :**  
**ELABORADO :**

**12 DE JULIO 2019**

**UBICACION:**

**QUITO-ECUADOR**

**TIFANNY CILIO**



FACULTAD DE ARQUITECTURA Y DISEÑO

ESCUELA DE ARQUITECTURA INTERIOR

UBICACIÓN DEL PROYECTO:

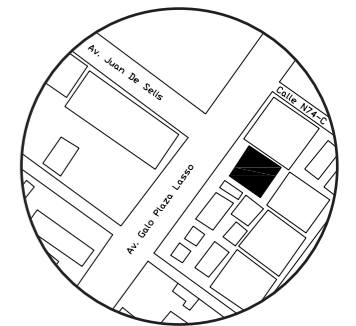

TRABAJO DE CARRERA

PROPUESTA INTERIORISTA DE SERVICIOS EXEQUIALES Y COMPLEMENTARIOS DEL MEMORIAL INTERNACIONAL

AUTOR:

TIFANNY BETSABE CILIO. P

CONTENIDO:

PRESUPUESTO

ASESORA:

ING. RICARDO SUAREZ

Escala:

S/E

Fecha:

2019

Lámina:

B23

| ITEM                                   | CANTIDAD | Unidad   | PRECIO/Unit | PRECIO           | OBSERVACIONES |
|--|----------|----------|-------------|------------------|---------------|
| <b>DERROCAMIENTOS</b>                  |          |          |             |                  |               |
| 1                                      | 87,56    | M2       | 4,5         | 394,02           |               |
| 2                                      | 14,45    | M2       | 4,5         | 65,025           |               |
| 3                                      | 346,47   | M2       | 4,5         | 1559,115         |               |
| 4                                      | 189,88   | M2       | 4,5         | 854,46           |               |
| 5                                      | 89,1     | M2       | 3           | 267,3            |               |
| 6                                      | 17,8     | M2       | 3           | 53,4             |               |
| 7                                      | 2        | GLB      | 110         | 220              |               |
| 8                                      | 10       | U        | 10          | 100              |               |
| 9                                      | 10       | M3       | 8,11        | 81,1             |               |
| 10                                     | 6        | kg       | 17,8        | 106,8            |               |
|  |          |          |             | <b>3513,32</b>   |               |
| <b>CIMENTACIÓN</b>                     |          |          |             |                  |               |
| 11                                     | 25       | M3       | 131,12      | 3278             |               |
| 12                                     | 960      | KG       | 1,39        | 1334,4           |               |
|  |          |          |             | <b>4612,4</b>    |               |
| <b>ESTRUCTURA</b>                      |          |          |             |                  |               |
| 21                                     | 1030,5   | Kg       | 2,2         | 2267,1           |               |
| 22                                     | 854,2    | kg       | 2,2         | 1879,24          |               |
| 23                                     | 354,3    | m2       | 12          | 4251,6           |               |
| 24                                     | 45,8145  | m3       | 130         | 5955,885         |               |
| 25                                     | 6,3      | m3       | 140,87      | 887,481          |               |
| 26                                     | 250,2    | kg       | 1,39        | 347,778          |               |
|  |          |          |             | <b>15589,084</b> |               |
| <b>MAMPOSTERIA</b>                     |          |          |             |                  |               |
| 11                                     | 31,52    | M2       | 9,39        | 295,9728         | 3,92          |
| 12                                     | 25,37    | M2       | 10,86       | 275,5182         |               |
| 13                                     | 25,4     | M2       | 14,8        | 375,92           |               |
| 15                                     | 17,23    | M2       | 15          | 258,45           |               |
|  |          |          |             | <b>1205,861</b>  |               |
| <b>ENLUCIDOS Y ACABADOS EN PAREDES</b> |          |          |             |                  |               |
| 21                                     |          |          |             |                  |               |
| 22                                     | 40       | U ROLLOS | 26          | 1040             |               |
| 23                                     | 50,68    | M2       | 64,5        | 3268,86          |               |
| 24                                     | 16       | U        | 35,59       | 569,44           |               |
| 25                                     | 10       | U        | 35,59       | 355,9            |               |
| 26                                     | 16       | U        | 35,59       | 569,44           |               |
| 27                                     | 2        | U        | 35,59       | 71,18            |               |
| 28                                     | 65,2     | M2       | 84,5        | 5509,4           |               |



|  |                                       |     |          |        |          |                    |
|--|---------------------------------------|-----|----------|--------|----------|--------------------|
| 29   | LISTONES DE MADERA                    | 46  | U ROLLOS | 45,2   | 2079,2   |                    |
| 30   | PAPEL TAPIZ EN CORCHO                 | 45  | U        | 36     | 1620     |                    |
| 31   | PORCELANATO MATE TIPO PIEDRA EXTERIOR | 25  | M2       | 95     | 2375     |                    |
| 32   | PELICULA TRASPARENTE                  | 35  | U        | 65,3   | 2285,5   |                    |
| 33   | PORCELANATO DE COLOR AZUL MATE        | 15  | U        | 65,3   | 979,5    |                    |
| 34   | PORCELANATO MADEREADO GRIS            | 6   | U        | 45,2   | 271,2    |                    |
| 35   | PAPEL TAPIZ NARANZA CON               | 600 | U        | 10,5   | 6300     |                    |
|  |                                       |     |          |        | 27294,62 |                    |
| <b>INSTALACIONES DE AGUA</b>                   |                                       |     |          |        |          |                    |
|  | TUBERIA DE COBRE 3/4                  | 83  | 6M       | 103,44 | 8585,52  |                    |
| 32   | TUBERIA DE COBRE 1/2" 6.4 M           | 80  | 6,4M     | 7,36   | 588,8    | INCLUYE ACCESORIOS |
| 33   | TUBERIA DE COBRE 1"                   | 11  | U        | 10,98  | 120,78   | INCLUYE ACCESORIOS |
| 34   | TUBERIA DE COBRE 3/4                  | 10  | U        | 7,91   | 79,1     | INCLUYE ACCESORIOS |
| 35   | REDUCCION 1/2 X1/2"                   | 10  | U        | 0,72   | 7,2      | INCLUYE ACCESORIOS |
| 36   | TEE 3/4"                              | 4   | U        | 0,34   | 1,36     |                    |
| 37   | TEE 1/22"                             | 20  | U        | 1,21   | 24,2     |                    |
| 38   | LLAVE DE PASO 1/2"                    | 18  | U        | 5,49   | 98,82    |                    |
| 39   | BIOTANQU SEPTICO MODELO 2000 LT       | 10  | U        | 5,49   | 54,9     |                    |
| 40   | REDUCCION 1/2 X1/2"                   | 1   | U        | 610,07 | 610,07   |                    |
|  |                                       |     |          |        | 10170,75 |                    |
| <b>INSTALACIONES SANITARIAS</b>                |                                       |     |          |        |          |                    |
| 44   | BAJANTE TRAMA 3 M                     | 1   | U        | 655,13 | 655,13   |                    |
| 45   | TANQUE CISTERNA 2000 LTS KIKT 3/4"    | 20  | U        | 13,18  | 263,6    |                    |
| 46   | TUBO ASTM COBRE 1/2 "                 | 13  | U        | 18,99  | 246,87   |                    |
| 47   | CODO 1/2X 90G                         | 10  | U        | 25     | 250      |                    |
| 48   | TUBO ASTM COBRE 1/2 "                 | 15  | U        | 18,99  | 284,85   |                    |
| 49   | REDUCCION 1/22 X 1/2"                 | 9   | U        | 0,72   | 6,48     |                    |
| 50   | BAJANTE TRAMA 3 M                     | 4   | U        | 2,99   | 11,96    |                    |
| 51   | CODO DE BAJANTE 45G                   | 4   | U        | 7,6    | 30,4     |                    |
| 52   | REJILLA PISO CIRCULAR DIAGONAL 3X2    | 1   | U        | 1,36   | 1,36     |                    |
|  |                                       |     |          |        | 1750,65  |                    |
| <b>INSTALACIONES ELECTRICAS Y ELECTRONICAS</b> |                                       |     |          |        |          |                    |
| 61   | BREAKER 3P 63                         | 10  | U        | 9,33   | 93,3     |                    |
| 63   | DICROICO LED 7 WATS DIM ERIZABLE GUIO | 12  | U        | 35,09  | 421,08   |                    |
| 65   | FAROL DE PARED                        | 12  | U        | 56,03  | 672,36   |                    |
| 66   | LAMPARA DIRIGIBLE                     | 24  | U        | 24,15  | 579,6    |                    |
| 67   | LAMPARA DE EMERGENCIA                 | 8   | U        | 26,81  | 214,48   |                    |
| 68   | PLAFON CON DISEÑO 2 LUCES             | 15  | U        | 2,13   | 31,95    |                    |
| 69   | INTERRUPTOR SIMPLE                    | 6   | U        | 0,8    | 4,8      |                    |
| 70   | INTERRUPTOR DOBLE                     | 7   | U        | 2,54   | 17,78    |                    |
| 71   | SALIDA PARA PARLANTES                 | 15  | U        | 11,43  | 171,45   |                    |
| 72   | TOMACORRIENTE DOBLE                   | 12  | U        | 3,14   | 37,68    |                    |
| 73   | TOMA COAXIAL                          | 1   | U        | 64,14  | 64,14    |                    |
| 74   | TABLERO TRIFASICO 8P                  | 38  | U        | 8,7    | 330,6    |                    |
| 75   | OJOS DE BUEY EMPOTRABLES FIJOS        | 15  | U        | 8,7    | 130,5    |                    |
| 76   | OJOS DE BUEY DIRIGIBLES               | 86  | U        | 12,5   | 1075     |                    |
| 77   | PLAFÓN CIRCULAR DESCOLGADA            | 23  | M2       | 15,4   | 354,2    |                    |
| 78   | CINTA LED                             | 15  | U        | 15,2   | 228      |                    |



FACULTAD DE ARQUITECTURA  
Y DISEÑO

ESCUELA DE ARQUITECTURA  
INTERIOR

UBICACIÓN DEL PROYECTO:

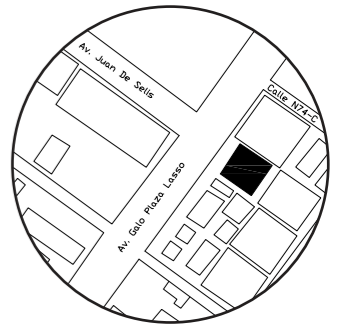

TRABAJO DE CARRERA

PROPUESTA INTERIORISTA DE SERVICIOS  
EXEQUIALES Y COMPLEMENTARIOS DEL  
MEMORIAL INTERNACIONAL

AUTOR:

TIFANNY BETSABE  
CILIO. P

CONTENIDO:

PRESUPUESTO

ASESORA:

ING. RICARDO SUAREZ

Escala:

S/E

Fecha:

2019

Lámina:

B24

|    |                               |     |   |       |         |
|----|-------------------------------|-----|---|-------|---------|
| 79 | APLIQUES RECTANGULARES        | 16  | U | 7,5   | 120     |
| 80 | PLAFON CUADRADO               | 147 | U | 12,8  | 1881,6  |
| 81 | PERFIL LED                    | 5   | U | 64    | 320     |
| 82 | LAMPARA DE CRISTAL            | 20  | U | 45    | 900     |
| 83 | LAMPARA CON ILUMINACIÓN VISTA | 1   | U | 300   | 300     |
| 84 | LAMPARA CIRCULAR DE CRISTAL   | 8   | U | 85    | 680     |
| 85 | ASCENSOR                      | 1   | U | 10000 | 10000   |
| 85 | GUIRNALDA PARA PERGOLA        | 10  | U | 95,6  | 956     |
|    |                               |     |   |       | 19620,5 |

**PUERTAS VENTANAS Y VIDRIOS**

|    |  |        |    |       |          |
|----|--|--------|----|-------|----------|
| 91 | PUERTA DE MADERA Y VIDRIO 1.20 X 2.10            | 26,33  | M2 | 316   | 8320,28  |
| 92 | VIDRIO LAMINADO                                  | 7      | U  | 73,33 | 513,31   |
| 93 | VENTANA PVC EXTRUSION BLANCO 1.2 X 1.2 SIN MALLA | 121,53 | M2 | 285   | 34636,05 |
| 94 | MURO DE VIDRIO TEMPLADO                          | 6      | U  | 74,29 | 445,74   |
| 95 | PUERTA DE VIDRIO                                 | 6      | U  | 300   | 1800     |
| 96 | PUERTA DE MADERA Y VIDRIO 1.20 X 2.10            | 2      | U  | 160   | 320      |
| 97 | PUERTA CORREDIZA 2,10X0,80 M EMPOTRADA           | 4      | U  | 180   | 720      |
|    |  |        |    |       | 46755,38 |

**MUEBLE - MOBILIARIO**

|     |  |     |   |       |        |
|-----|--|-----|---|-------|--------|
| 101 | MESA LARGA AUXILIAR DE COLOR AZUL                  | 5   | U | 300   | 1500   |
| 102 | PODIO PRINCIPAL                                    | 8   | U | 85    | 680    |
| 103 | SILLA INDIVIDUAL DE MADERA EN COLOR BLANCO         | 8   | U | 250   | 2000   |
| 104 | SILLAS LARGAS TIPO IGLESIA DE COLOR AZUL CON MDERA | 1   | U | 120   | 120    |
| 105 | ESCRITORIO DE RECEPCION                            | 1   | U | 24,99 | 24,99  |
| 106 | TABURETE COLOR BLANCO                              | 1   | U | 110   | 110    |
| 107 | MESA CENTRAL DE ACERO                              | 15  | U | 140   | 2100   |
| 108 | SOFÁ CUADRADO DE 2 PUESTOS DE COLOR AZUL           | 4   | U | 85    | 340    |
| 109 | SOFÁ CUADRADO DE 1 PUESTOS DE COLOR AZUL           | 6   | U | 95    | 570    |
| 110 | MESA AUXILIAR DE VIDRIO                            | 1   | U | 160   | 160    |
| 111 | ESCRITORIO ADMINISTRACIÓN                          | 1   | U | 119   | 119    |
| 112 | SILLA EJECUTIVA SOFT PAD                           | 2   | U | 13,5  | 27     |
| 113 | SILLA ZAUL PLASTICO CHAIR DSW                      | 1   | U | 60    | 60     |
| 114 | MESA AUXILIAR REDONDA                              | 210 | U | 100   | 21000  |
| 115 | SILLÓN INDIVIDUAL                                  | 1   | U | 485   | 485    |
| 116 | MUEBLE DE EXPOSICION DE ARREGLOS FLORALES          | 1   | U | 85    | 85     |
| 117 | MESA LARGA AUXILIAR DE COLOR AZUL                  | 1   | U | 55    | 55     |
| 118 | MESA PEQUEÑA PARA VENTA DE FARMACIA                | 1   | U | 385   | 385    |
| 119 | MUEBLE DEXHIBICIÓN DE PRODUCTO EN FARMACIA         | 3   | U | 499   | 1497   |
| 120 | MESA CENTRAL NOGUCHI                               | 6   | U | 75    | 450    |
| 121 | MESA AUXILIAR DE VIDRIO                            | 1   | U | 110   | 110    |
| 122 | TABURETE LARGO                                     | 4   | U | 540   | 2160   |
| 123 | EQUIPO FUNERARIO                                   | 1   | U | 370   | 370    |
| 124 | MESA LARGA DE CAFETERIA                            | 1   | U | 200   | 200    |
| 125 | CAUNTER DE INFORMACIÓN                             | 13  | U | 25,15 | 326,95 |
| 126 | MESA EXTERIOR                                      | 1   | U | 210   | 210    |
| 127 | SILLÓN MODULAR                                     | 1   | U | 315   | 315    |
| 128 | BAR  | 3   | U | 275   | 825    |



FACULTAD DE ARQUITECTURA  
Y DISEÑO

ESCUELA DE ARQUITECTURA  
INTERIOR

UBICACIÓN DEL PROYECTO:

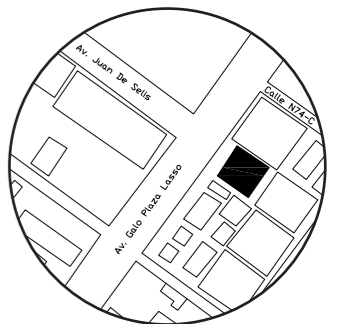

TRABAJO DE CARRERA

PROPUESTA INTERIORISTA DE SERVICIOS  
EXEQUIALES Y COMPLEMENTARIOS DEL  
MEMORIAL INTERNATIONAL

AUTOR:

TIFANNY BETSABE  
CILIO. P

CONTENIDO:

PRESUPUESTO

ASESORA:

ING. RICARDO SUAREZ

Escala:

S/E

Fecha:

2019

Lámina:

B25

|     |                      |    |   |     |          |
|-----|----------------------|----|---|-----|----------|
| 129 | BARRA                | 17 | U | 45  | 765      |
| 130 | SILLA TIPO BAR       | 1  | U | 400 | 400      |
| 131 | CAFETERIA            | 36 | U | 55  | 1980     |
| 132 | SILLÓN INDIVIDUAL    | 9  | U | 160 | 1440     |
| 133 | MESA PARA 4 PERSONAS | 11 | U | 175 | 1925     |
|     |                      |    |   |     | 42794,94 |

#### REVESTIMIENTO DE PISOS

|     |                               |        |    |       |            |
|-----|-------------------------------|--------|----|-------|------------|
| 105 | CERAMICA GRIS con textura     | 419,26 | M2 | 25,5  | 10691,13   |
| 106 | MARMOL BLANCO CARRACA         | 67,51  | M2 | 15    | 1012,65    |
| 107 | PORCELANATO TIPO MARMOL 60X60 | 148,85 | M2 | 15    | 2232,75    |
| 109 | VINIL TEJIDO                  | 161,26 | U  | 60,72 | 9791,7072  |
| 110 | PORCELANATO MADEREADO         | 71,3   | U  | 7,5   | 534,75     |
| 111 | BALDOSA HIDRÁULICA            | 68,72  | M2 | 40    | 2748,8     |
| 112 | CERAMICA GRIS                 | 45,3   | M2 | 38,6  | 1748,58    |
|     |                               |        |    |       | 28760,3672 |

#### PIEZAS SANITARIAS Y GRIFERIAS

|     |   |    |   |        |         |
|-----|---|----|---|--------|---------|
| 123 | JUEGO DE ACCESORIOS INTERMEDIO BONE FV                        | 6  | U | 65,87  | 395,22  |
| 124 | SIFON METALICO CON ACOPLÉ INCLUIDO 1 1/2 CROMO                | 9  | U | 68,54  | 616,86  |
| 125 | INODORO ROMA BONE C/BOTON SIMPLE DESCARGA                     | 6  | U | 1,21   | 7,26    |
| 126 | URINARIOS QUSNTUM PLUS HEU BLANCO FV                          | 8  | U | 195,83 | 1566,64 |
| 127 | SET DE PERNOS PARA INSTALACION FV                             | 8  | U | 16,53  | 132,24  |
| 128 | LAVABOO MARSELLA CON MUEBLE                                   | 6  | U | 10,96  | 65,76   |
| 129 | JUEGO DE ACCESORIOS INTERMEDIO BONE FV                        | 2  | U | 28,3   | 56,6    |
| 130 | CONJUNTO LLAVE ANGULAR CON MANGUERA 16" PARA INODORO FV CROMO | 11 | U | 28,39  | 312,29  |
| 131 | DISPENSADOR DE PAPEL HIGINIECO                                | 11 | U | 16,26  | 178,86  |
| 132 | EXTRACTOR DE OLOR 4" BRIGGS PARA TECHO                        | 11 | U | 28,39  | 312,29  |
| 133 | DISPENSADOR DE TOALLAS  | 15 | U | 26,3   | 394,5   |
|     |   |    |   |        | 4038,52 |

#### PINTURAS EN PAREDES

|     |   |   |        |        |         |
|-----|---|---|--------|--------|---------|
| 142 | SIKA BLANQUADOR FONDO BLANCO PARA PINTURA | 8 | CANECA | 148,82 | 1190,56 |
| 143 | PINTURA MATE AZUL PINTUCO                 | 5 | U      | 25,5   | 127,5   |
| 144 | PINTURA GRIS IMPERMEABILIZANTE GRAIMAN    | 5 | CANECA | 15,37  | 76,85   |
| 145 | PINTURA BLANCA IMPERMEABILIZANTE GRAIMAN  | 1 | U      | 14,55  | 14,55   |
| 146 | EMPASTE EXTERIOR DISMA 20 KG + RESINA     | 2 | U      | 9,6    | 19,2    |
| 147 | SIKA BLANQUADOR FONDO BLANCO PARA PINTURA | 8 | U      | 15,6   | 124,8   |
| 148 | PERMASEL IMPERMIBIALIZANTE CODIGO W1170   | 9 | U      | 17,4   | 156,6   |
|     |   |   |        |        | 1710,06 |

#### CIELOS RASOS

|     |  |        |    |       |            |
|-----|--|--------|----|-------|------------|
| 153 | CIELO RASO DE GYPSUM CON LUZ RETRTOILUMINADA | 172,58 | M2 | 45,59 | 7867,9222  |
| 154 | CIELO RASO DE GYPSUM RECTANTULAR             | 14,55  | M2 | 45,59 | 663,3345   |
| 155 | CIELO RASO DE GYPSUM HUECA                   | 61,6   | M2 | 45,59 | 2808,344   |
|     |  |        |    |       | 11339,6007 |

#### OBRAS DE JARDINERIA

|     |                       |    |    |      |        |
|-----|-----------------------|----|----|------|--------|
| 162 | CIPRES DE LIMON       | 22 | M2 | 6,5  | 143    |
| 163 | BAMBOO DORADO         | 4  | U  | 7,7  | 30,8   |
| 164 | MURO VERDE ARTIFICIAL | 28 | U  | 27,5 | 770    |
| 165 | CIPRES                | 10 | U  | 6,5  | 65     |
| 166 | CHEFLERA HEMBRA       | 12 | U  | 4,8  | 57,6   |
|     |                       |    |    |      | 1066,4 |

FACULTAD DE ARQUITECTURA  
Y DISEÑO

ESCUELA DE ARQUITECTURA  
INTERIOR

UBICACIÓN DEL PROYECTO:

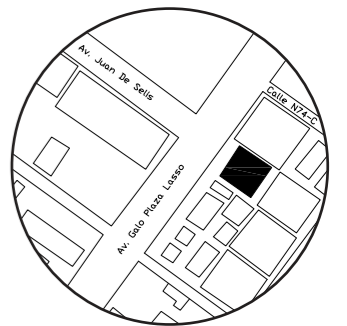

TRABAJO DE CARRERA

PROPUESTA INTERIORISTA DE SERVICIOS  
EXEQUIALES Y COMPLEMENTARIOS DEL  
MEMORIAL INTERNACIONAL

AUTOR:

TIFANNY BETSABE  
CILIO. P

CONTENIDO:

PRESUPUESTO

ASESORA:

ING. RICARDO SUAREZ

Escala:

S/E

Fecha:

2019

Lámina:

B26

|     |                      |    |   |     |          |
|-----|----------------------|----|---|-----|----------|
| 129 | BARRA                | 17 | U | 45  | 765      |
| 130 | SILLA TIPO BAR       | 1  | U | 400 | 400      |
| 131 | CAFETERIA            | 36 | U | 55  | 1980     |
| 132 | SILLÓN INDIVIDUAL    | 9  | U | 160 | 1440     |
| 133 | MESA PARA 4 PERSONAS | 11 | U | 175 | 1925     |
|     |                      |    |   |     | 42794,94 |

#### REVESTIMIENTO DE PISOS

|     |                               |        |    |       |            |
|-----|-------------------------------|--------|----|-------|------------|
| 105 | CERAMICA GRIS con textura     | 419,26 | M2 | 25,5  | 10691,13   |
| 106 | MARMOL BLANCO CARRACA         | 67,51  | M2 | 15    | 1012,65    |
| 107 | PORCELANATO TIPO MARMOL 60X60 | 148,85 | M2 | 15    | 2232,75    |
| 109 | VINIL TEJIDO                  | 161,26 | U  | 60,72 | 9791,7072  |
| 110 | PORCELANATO MADEREADO         | 71,3   | U  | 7,5   | 534,75     |
| 111 | BALDOSA HIDRÁULICA            | 68,72  | M2 | 40    | 2748,8     |
| 112 | CERAMICA GRIS                 | 45,3   | M2 | 38,6  | 1748,58    |
|     |                               |        |    |       | 28760,3672 |

#### PIEZAS SANITARIAS Y GRIFERIAS

|     |   |    |   |        |         |
|-----|---|----|---|--------|---------|
| 123 | JUEGO DE ACCESORIOS INTERMEDIO BONE FV                        | 6  | U | 65,87  | 395,22  |
| 124 | SIFON METALICO CON ACOPLER INCLUIDO 1 1/2 CROMO               | 9  | U | 68,54  | 616,86  |
| 125 | INODORO ROMA BONE C/BOTON SIMPLE DESCARGA                     | 6  | U | 1,21   | 7,26    |
| 126 | URINARIOS QUSNTUM PLUS HEU BLANCO FV                          | 8  | U | 195,83 | 1566,64 |
| 127 | SET DE PERNOS PARA INSTALACION FV                             | 8  | U | 16,53  | 132,24  |
| 128 | LAVABOO MARSELLA CON MUEBLE                                   | 6  | U | 10,96  | 65,76   |
| 129 | JUEGO DE ACCESORIOS INTERMEDIO BONE FV                        | 2  | U | 28,3   | 56,6    |
| 130 | CONJUNTO LLAVE ANGULAR CON MANGUERA 16" PARA INODORO FV CROMO | 11 | U | 28,39  | 312,29  |
| 131 | DISPENSADOR DE PAPEL HIGINIECO                                | 11 | U | 16,26  | 178,86  |
| 132 | EXTRACTOR DE OLOR 4" BRIGGS PARA TECHO                        | 11 | U | 28,39  | 312,29  |
| 133 | DISPENSADOR DE TOALLAS  | 15 | U | 26,3   | 394,5   |
|     |   |    |   |        | 4038,52 |

#### PINTURAS EN PAREDES

|     |   |   |        |        |         |
|-----|---|---|--------|--------|---------|
| 142 | SIKA BLANQUADOR FONDO BLANCO PARA PINTURA | 8 | CANECA | 148,82 | 1190,56 |
| 143 | PINTURA MATE AZUL PINTUCO                 | 5 | U      | 25,5   | 127,5   |
| 144 | PINTURA GRIS IMPERMEABILIZANTE GRAIMAN    | 5 | CANECA | 15,37  | 76,85   |
| 145 | PINTURA BLANCA IMPERMEABILIZANTE GRAIMAN  | 1 | U      | 14,55  | 14,55   |
| 146 | EMPASTE EXTERIOR DISMA 20 KG + RESINA     | 2 | U      | 9,6    | 19,2    |
| 147 | SIKA BLANQUADOR FONDO BLANCO PARA PINTURA | 8 | U      | 15,6   | 124,8   |
| 148 | PERMASEL IMPERMIBIALIZANTE CODIGO W1170   | 9 | U      | 17,4   | 156,6   |
|     |   |   |        |        | 1710,06 |

#### CIELOS RASOS

|     |  |        |    |       |            |
|-----|--|--------|----|-------|------------|
| 153 | CIELO RASO DE GYPSUM CON LUZ RETRTOILUMINADA | 172,58 | M2 | 45,59 | 7867,9222  |
| 154 | CIELO RASO DE GYPSUM RECTANTULAR             | 14,55  | M2 | 45,59 | 663,3345   |
| 155 | CIELO RASO DE GYPSUM HUECA                   | 61,6   | M2 | 45,59 | 2808,344   |
|     |  |        |    |       | 11339,6007 |

#### OBRAS DE JARDINERIA

|     |                       |    |    |      |        |
|-----|-----------------------|----|----|------|--------|
| 162 | CIPRES DE LIMON       | 22 | M2 | 6,5  | 143    |
| 163 | BAMBOO DORADO         | 4  | U  | 7,7  | 30,8   |
| 164 | MURO VERDE ARTIFICIAL | 28 | U  | 27,5 | 770    |
| 165 | CIPRES                | 10 | U  | 6,5  | 65     |
| 166 | CHEFLERA HEMBRA       | 12 | U  | 4,8  | 57,6   |
|     |                       |    |    |      | 1066,4 |



FACULTAD DE ARQUITECTURA  
Y DISEÑO

ESCUELA DE ARQUITECTURA  
INTERIOR

UBICACIÓN DEL PROYECTO:

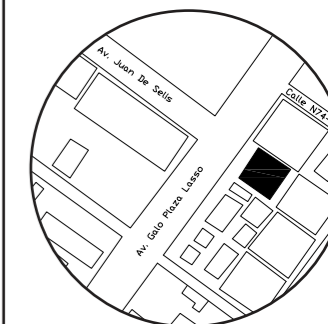

TRABAJO DE CARRERA

PROPUESTA INTERIORISTA DE SERVICIOS  
EXEQUIALES Y COMPLEMENTARIOS DEL  
MEMORIAL INTERNACIONAL

AUTOR:

TIFANNY BETSABE  
CILIO. P

CONTENIDO:

PRESUPUESTO

ASESORA:

ING. RICARDO SUAREZ

Escala:

S/E

Fecha:

2019

Lámina:

B27

