



FACULTAD DE ARQUITECTURA Y DISEÑO

REMODELACIÓN TEMÁTICA INTERIORISTA DE LA SALA VIP DEL AEROPUERTO INTERNACIONAL "MARISCAL SUCRE"

Trabajo de titulación en conformidad con los requisitos establecidos para optar por el título de Arquitecto Interior

**Profesora Guía
Arq. Ligia Gabriela Gómez Rosero**

**Autor
Pedro Alejandro Collaguazo Sanguña**

**Año
2019**

TRABAJO DE TITULACIÓN

REMODELACIÓN TEMÁTICA
INTERIORISTA DE LA SALA VIP DEL
AEROPUERTO INTERNACIONAL
MARISCAL SUCRE



NOMBRE: PEDRO COLLAGUAZO
TUTORA: ARQ. GABRIELA GÓMEZ

ÍNDICE

MEMORIA GRÁFICA	1
UBICACIÓN DEL PROYECTO	3
PLANO ACTUAL	4
PLANO DE INTERVENCIÓN	5
IMPLANTACIÓN	6
IMPLANTACIÓN SECCIONADA	7
FACHADA FRONTAL	8
FACHADA FRONTAL SECCIONADA	9
PLANO ARQUITECTÓNICO	10
PLANO ARQUITECTÓNICO SECCIONADO	11
PLANO ARQUITECTÓNICO AMOBLADO	13
PLANO ARQUITECTÓNICO AMOBLADO SECCIONADO	14
CORTE A – A' SECCIONADO	16
CORTE B – B'	18
DETALLES CONSTRUCTIVOS	19
IMPLANTACIÓN AMBIENTADA	22
FACHADA AMBIENTADA	23
PLANTA INTERIORISTA	24
PLANTA INTERIORISTA SECCIONADA	25
CORTE INTERIORISTA A – A' SECCIONADO	27
CORTE INTERIORISTA B – B'	29
ISOMETRÍA GENERAL	30
RENDERS	31
CUADRO DE ÁREAS	39

REMODELACIÓN TEMÁTICA INTERIORISTA DE LA SALA VIP DEL AEROPUERTO INTERNACIONAL MARISCAL SUCRE

UBICACIÓN DEL PROYECTO

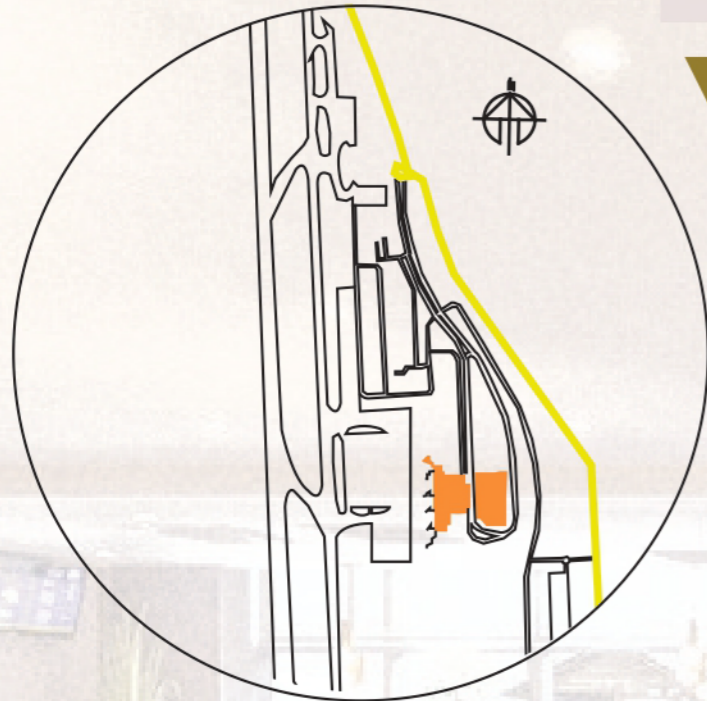

Ubicación del proyecto dentro del Aeropuerto Internacional Mariscal Sucre

DESCRIPCIÓN DE LA PROBLEMÁTICA:

FALTA DE PLANIFICACIÓN DE ESPACIOS INTERIORES

PLANIFICADA PARA UN PÚBLICO OBJETIVO

NO EXISTE DIVERSIDAD DE ÁREAS NI ESPACIO PARA EL PERSONAL DE APOYO

ESTRATEGIA

NUEVOS ESPACIOS PARA TODO EL PÚBLICO

ESPACIOS ACOGEDORES Y AGRADABLES DURANTE SU ESPERA.

ESPACIO REQUERIDOS PARA EL PERSONAL

IMPLANTACIÓN



DIAGRAMA DE RELACIÓN



ZONIFICACIÓN

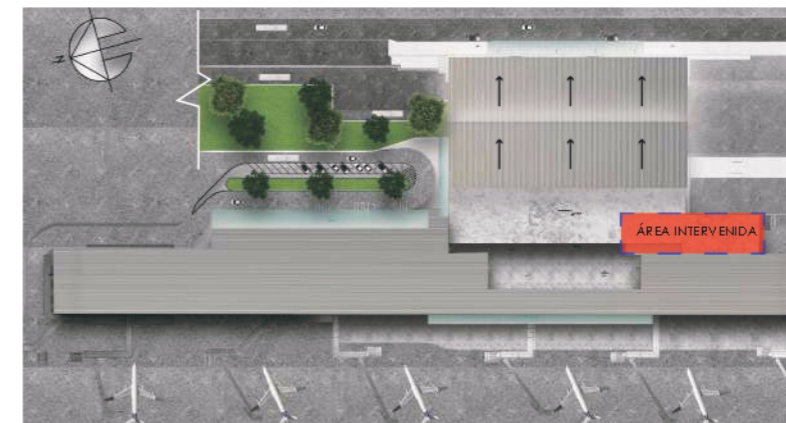
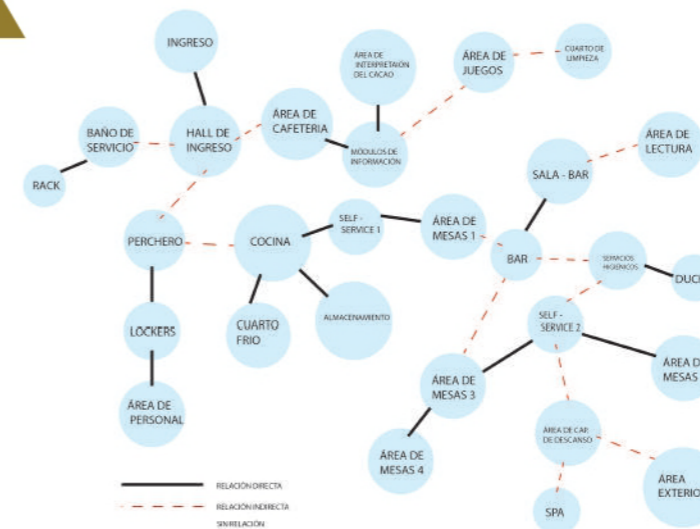

- | | | | |
|------------------------------|----------------------------------|----------------------|-----------------------------|
| HALL DE INGRESO Y PERCHERO | BAÑO DE SERVICIO | SELF-SERVICE | SPA |
| ÁREA DE CAFETERÍA | RACK Y CUARTO DE LIMPIEZA | SERVICIOS HIGIENICOS | ÁREA DE DESCANSO (CAPSULAS) |
| LOCKERS Y ÁREA DE PERSONAL | ÁREA DE JUEGOS | CAMBIADOR | ÁREA EXTERIOR |
| CUARTO FRÍO Y ALMACENAMIENTO | ÁREA DE INTERPRETACIÓN DEL CACAO | BAR | ÁREA DE LECTURA |
| COCINA | ÁREA DE MESAS | SALA - BAR | |

FOTOGRAFÍAS DEL ESTADO ACTUAL



FACULTAD DE ARQUITECTURA Y DISEÑO

ESCUELA DE ARQUITECTURA INTERIOR

Ubicación del proyecto



TRABAJO FIN DE CARRERA
REMODELACIÓN TEMÁTICA
INTERIORISTA DE LA SALA VIP
DEL AEROPUERTO INTERNACIONAL
MARISCAL SUCRE

AUTOR:
PEDRO ALEJANDRO
COLLAGUAZO

CONTENIDO:
MEMORIA GRÁFICA

TITULACIÓN:
ARQ. GABRIELA GÓMEZ

Escala:
S.E

Fecha:
2019

Lámina:

1

REMODELACIÓN TEMÁTICA INTERIORISTA DE LA SALA VIP DEL AEROPUERTO INTERNACIONAL MARISCAL SUCRE

CONCEPTO



Acabados de mobiliario

Vegetación interior

Acabados de paredes y cielo raso

Formas de mobiliario y lámparas

CROMÁTICA



La selección de la cromática se caracteriza por el uso de colores cálidos y fríos el cual son las dos únicas estaciones en el Ecuador jugando con tonalidades de verde reflejando su biodiversidad natural características del concepto utilizado en mi proyecto, esta cromática va acompañado de materiales naturales como la totora de las esteras y el uso de vegetación interior.

MATERIALIDAD



ABSTRACCIÓN DE FORMAS

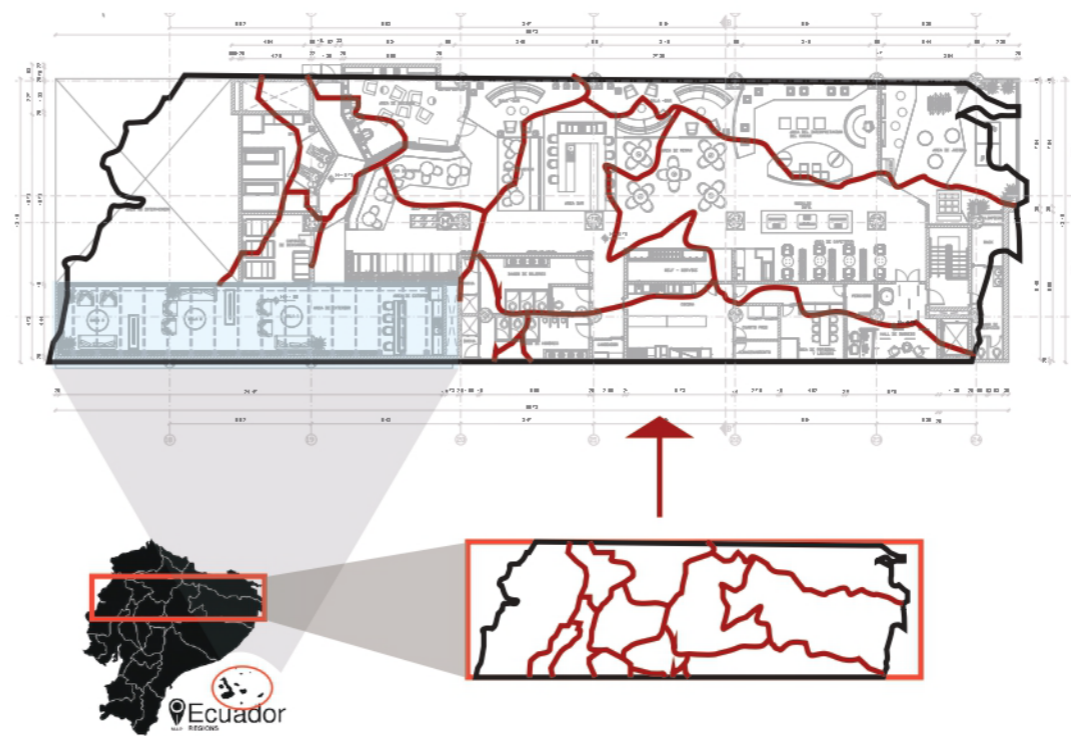

PROPUESTA DE DISEÑO



FACULTAD DE ARQUITECTURA Y DISEÑO

ESCUELA DE ARQUITECTURA INTERIOR

Ubicación del proyecto

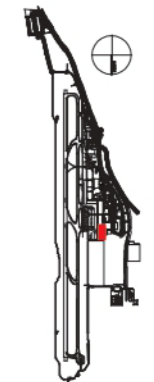

TRABAJO FIN DE CARRERA
REMODELACIÓN TEMÁTICA INTERIORISTA DE LA SALA VIP DEL AEROPUERTO INTERNACIONAL MARISCAL SUCRE

AUTOR:
PEDRO ALEJANDRO COLLAGUAZO

CONTENIDO:
MEMORIA GRÁFICA

TITULACIÓN:
ARQ. GABRIELA GÓMEZ

Escala: S.E	Fecha: 2019
----------------	----------------

Lámina:
2



Mapa del Ecuador



Mapa de la provincia de Pichincha

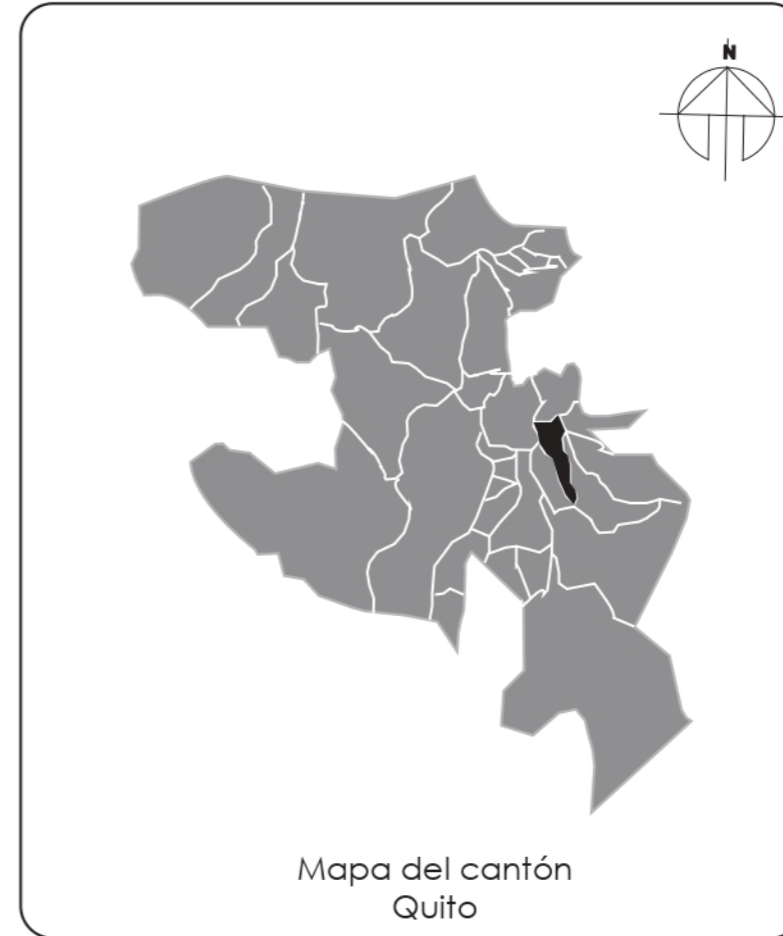

Mapa del cantón Quito

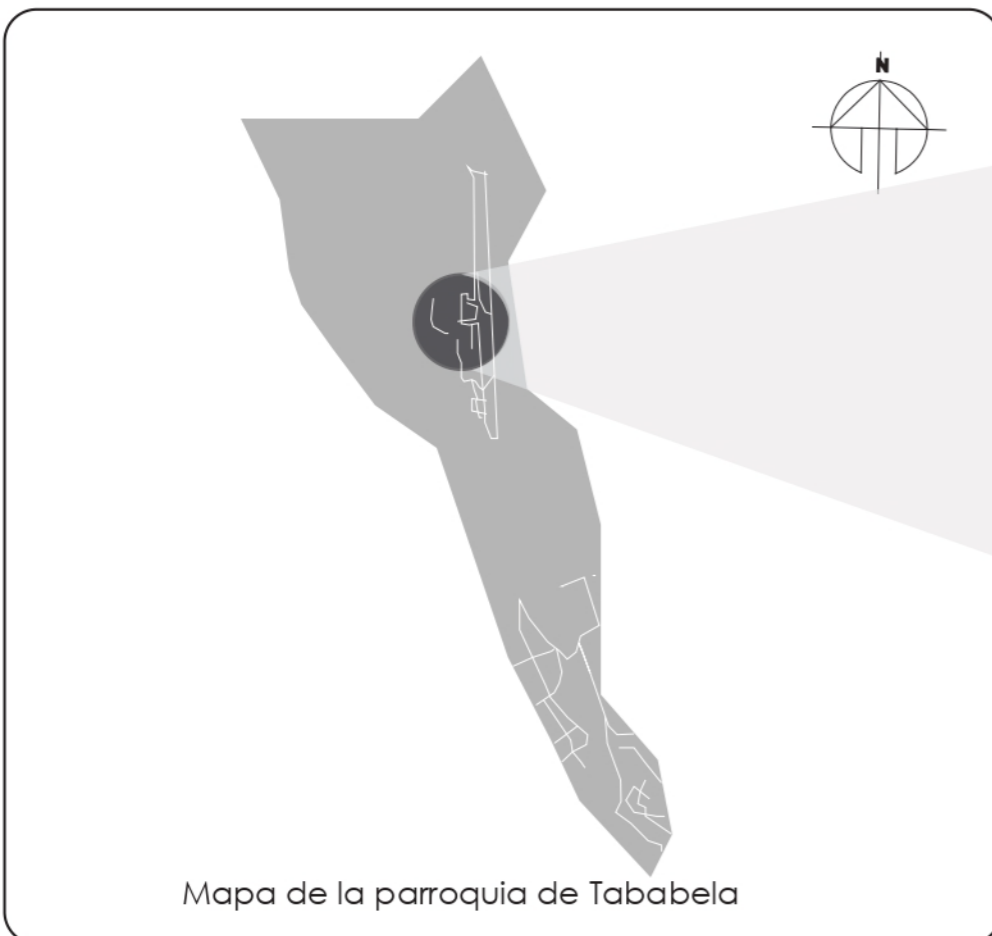

Mapa de la parroquia de Tababela

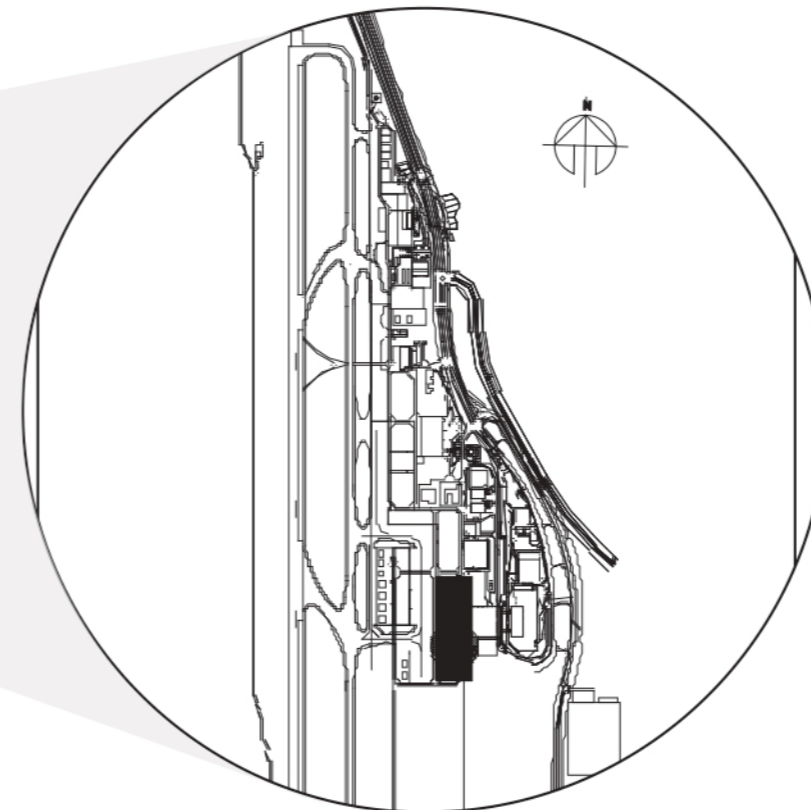

Ubicación del proyecto dentro del Aeropuerto Internacional Mariscal Sucre



FACULTAD DE ARQUITECTURA Y DISEÑO

ESCUELA DE ARQUITECTURA INTERIOR

Ubicación del proyecto



TRABAJO FIN DE CARRERA
REMODELACIÓN TEMÁTICA
INTERIORISTA DE LA SALA VIP
DEL AEROPUERTO INTERNACIONAL
MARISCAL SUCRE

AUTOR:
PEDRO ALEJANDRO
COLLAGUAZO

CONTENIDO:
UBICACIÓN DEL
PROYECTO

TITULACIÓN:
ARQ. GABRIELA GÓMEZ

Escala:	Fecha:
S.E	2019

Lámina:
3

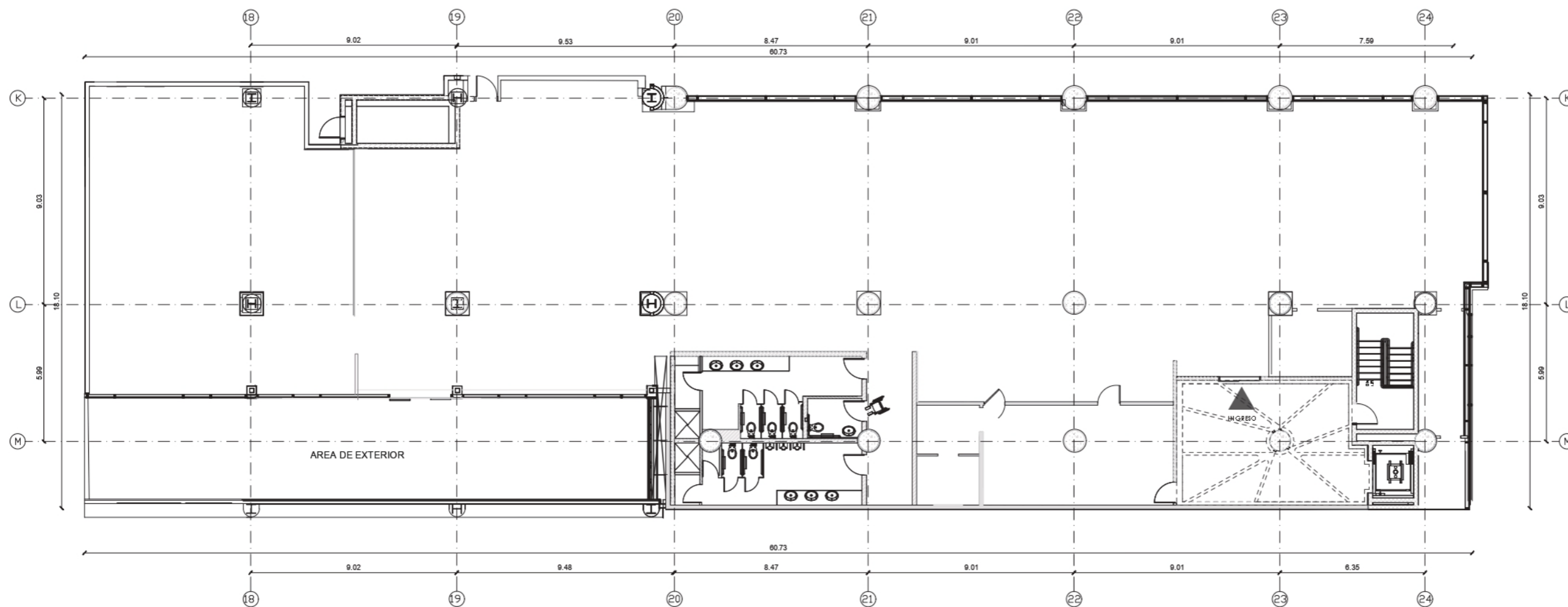
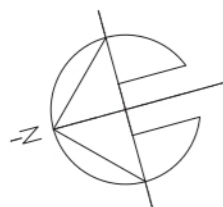

PLANO ACTUAL
ESC 1:200

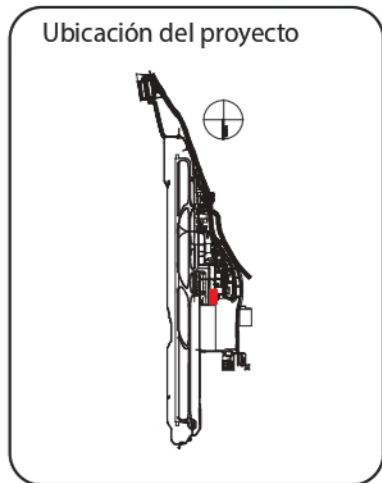

TRABAJO FIN DE CARRERA
REMODELACIÓN TEMÁTICA
INTERIORISTA DE LA SALA VIP
DEL AEROPUERTO INTERNACIONAL
MARISCAL SUCRE

AUTOR:
PEDRO ALEJANDRO
COLLAGUAZO

CONTENIDO:
PLANO ACTUAL

TITULACIÓN:
ARQ. GABRIELA GÓMEZ

Escala: S.E	Fecha: 2019
----------------	----------------

Lámina:
4



FACULTAD DE ARQUITECTURA
Y DISEÑO

ESCUELA DE ARQUITECTURA
INTERIOR

Ubicación del proyecto

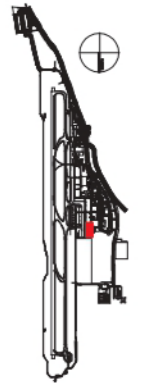

TRABAJO FIN DE CARRERA
REMODELACIÓN TEMÁTICA
INTERIORISTA DE LA SALA VIP
DEL AEROPUERTO INTERNACIONAL
MARISCAL SUCRE

AUTOR:
PEDRO ALEJANDRO
COLLAGUAZO

CONTENIDO:
PLANO DE
INTERVENCIÓN

TITULACIÓN:
ARQ. GABRIELA GOMÉZ

Escala: S.E	Fecha: 2019
----------------	----------------

Lámina: 5

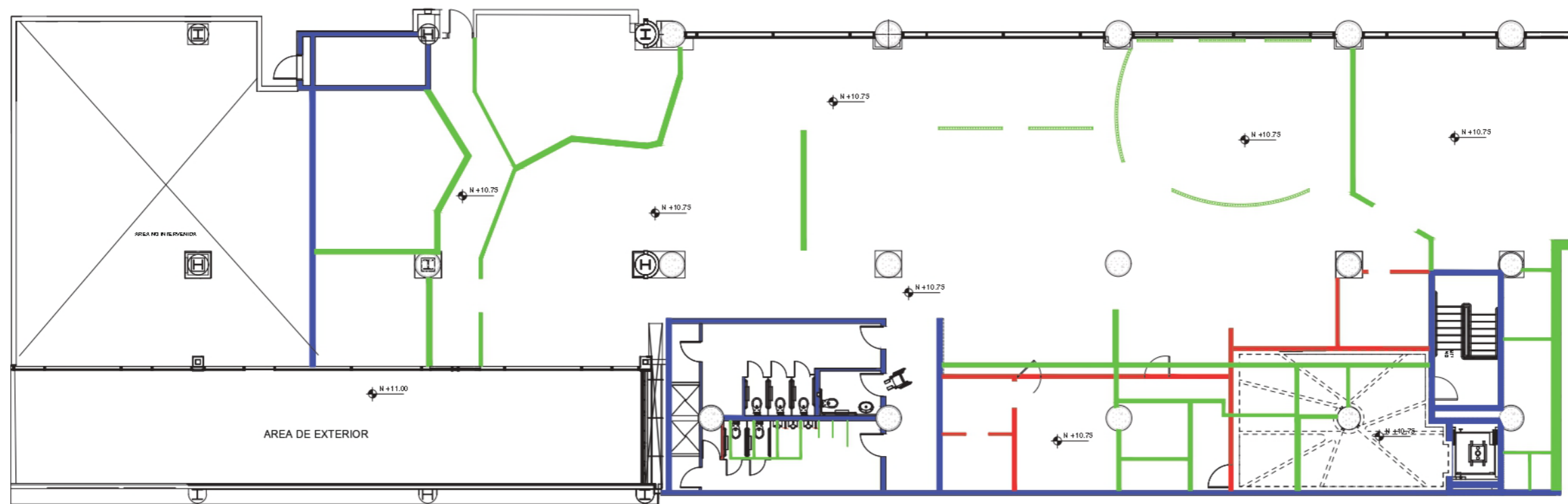
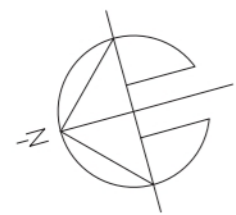

PLANO DE INTERVENCIÓN
ESC 1:200

- SE CONSTRUYE
- SE MANTIENE
- SE DERROCA



FACULTAD DE ARQUITECTURA
Y DISEÑO

ESCUELA DE ARQUITECTURA
INTERIOR

Ubicación del proyecto



TRABAJO FIN DE CARRERA
REMODELACIÓN TEMÁTICA
INTERIORISTA DE LA SALA VIP
DEL AEROPUERTO INTERNACIONAL
MARISCAL SUCRE

AUTOR:
PEDRO ALEJANDRO
COLLAGUAZO

CONTENIDO:
IMPLANTACIÓN

TITULACIÓN:
ARQ. GABRIELA GÓMEZ

Escala: S.E	Fecha: 2019
----------------	----------------

Lámina:
6

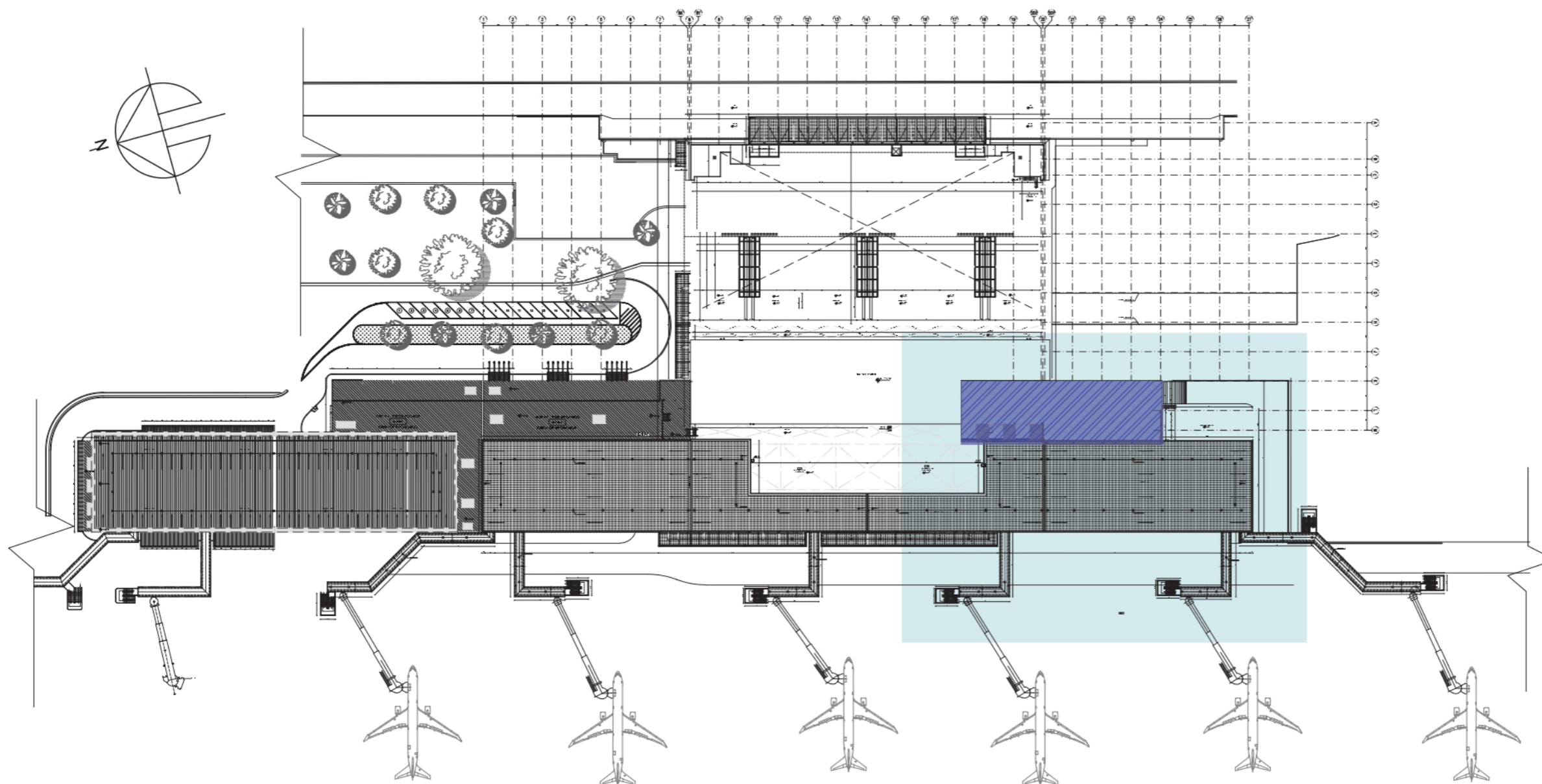

IMPLANTACIÓN
ESC 1:1500



FACULTAD DE ARQUITECTURA
Y DISEÑO

ESCUELA DE ARQUITECTURA
INTERIOR

Ubicación del proyecto

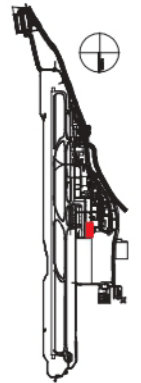

TRABAJO FIN DE CARRERA
REMODELACIÓN TEMÁTICA
INTERIORISTA DE LA SALA VIP
DEL AEROPUERTO INTERNACIONAL
MARISCAL SUCRE

AUTOR:
PEDRO ALEJANDRO
COLLAGUAZO

CONTENIDO:
IMPLANTACIÓN
SECCIONADA

TITULACIÓN:
ARQ. GABRIELA GOMÉZ

Escala: S.E	Fecha: 2019
----------------	----------------

Lámina:
7

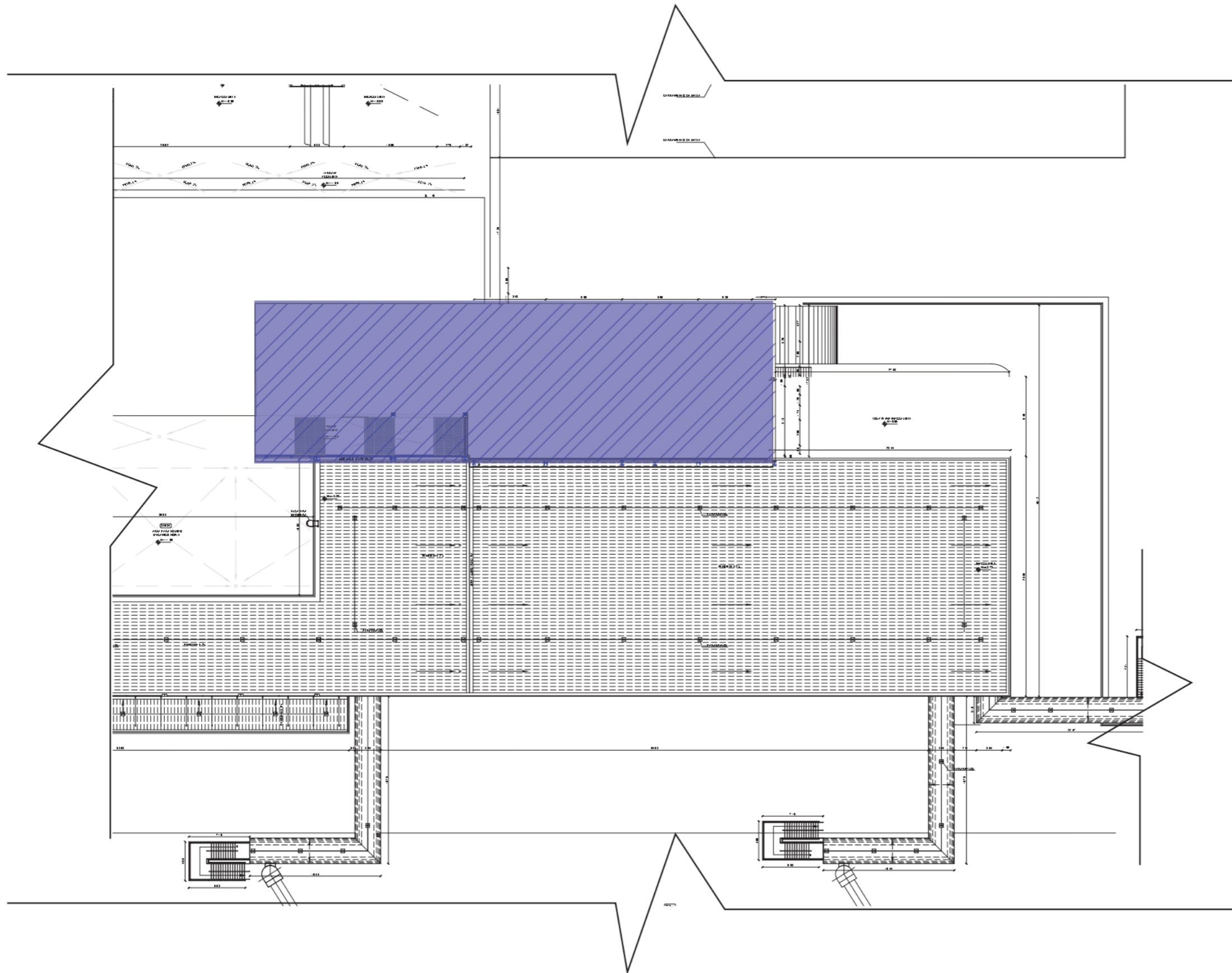

IMPLANTACIÓN SECCIONADA
ESC 1:500



FACULTAD DE ARQUITECTURA
Y DISEÑO

ESCUELA DE ARQUITECTURA
INTERIOR

Ubicación del proyecto

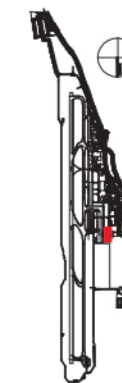

TRABAJO FIN DE CARRERA
REMODELACIÓN TEMÁTICA
INTERIORISTA DE LA SALA VIP
DEL AEROPUERTO INTERNACIONAL
MARISCAL SUCRE

AUTOR:
PEDRO ALEJANDRO
COLLAGUAZO

CONTENIDO:
FACHADA FRONTAL

TITULACIÓN:
ARQ. GABRIELA GÓMEZ

Escala:	Fecha:
S.E	2019

Lámina:
8

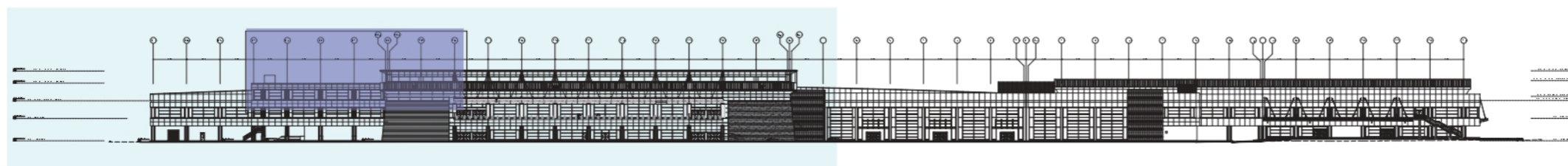

FACHADA FRONTAL
ESC 1:1500

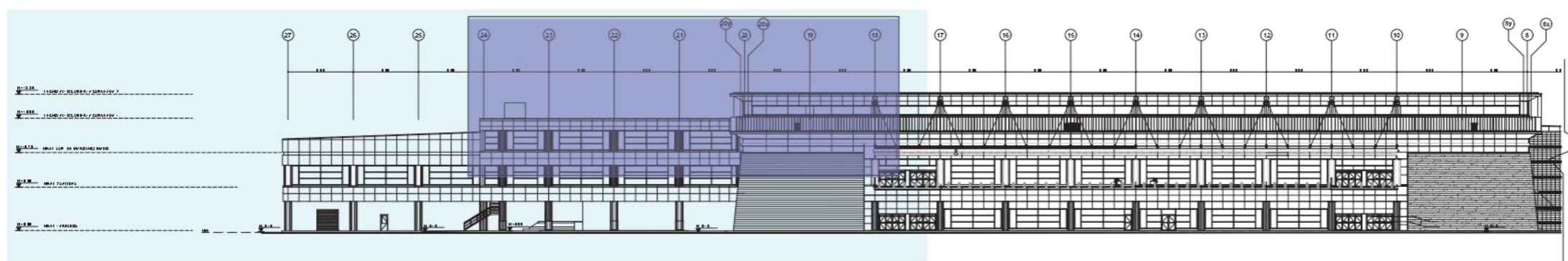

FACHADA FRONTAL SECCIONADA 1
ESC 1:750



FACULTAD DE ARQUITECTURA
Y DISEÑO

ESCUELA DE ARQUITECTURA
INTERIOR

Ubicación del proyecto

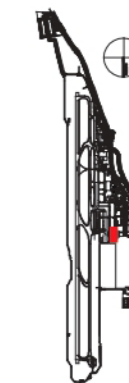

TRABAJO FIN DE CARRERA
REMODELACIÓN TEMÁTICA
INTERIORISTA DE LA SALA VIP
DEL AEROPUERTO INTERNACIONAL
MARISCAL SUCRE

AUTOR:
PEDRO ALEJANDRO
COLLAGUAZO

CONTENIDO:
FACHADA FRONTAL
SECCIONADA

TITULACIÓN:
ARQ. GABRIELA GOMÉZ

Escala:	Fecha:
S.E	2019

Lámina:
9

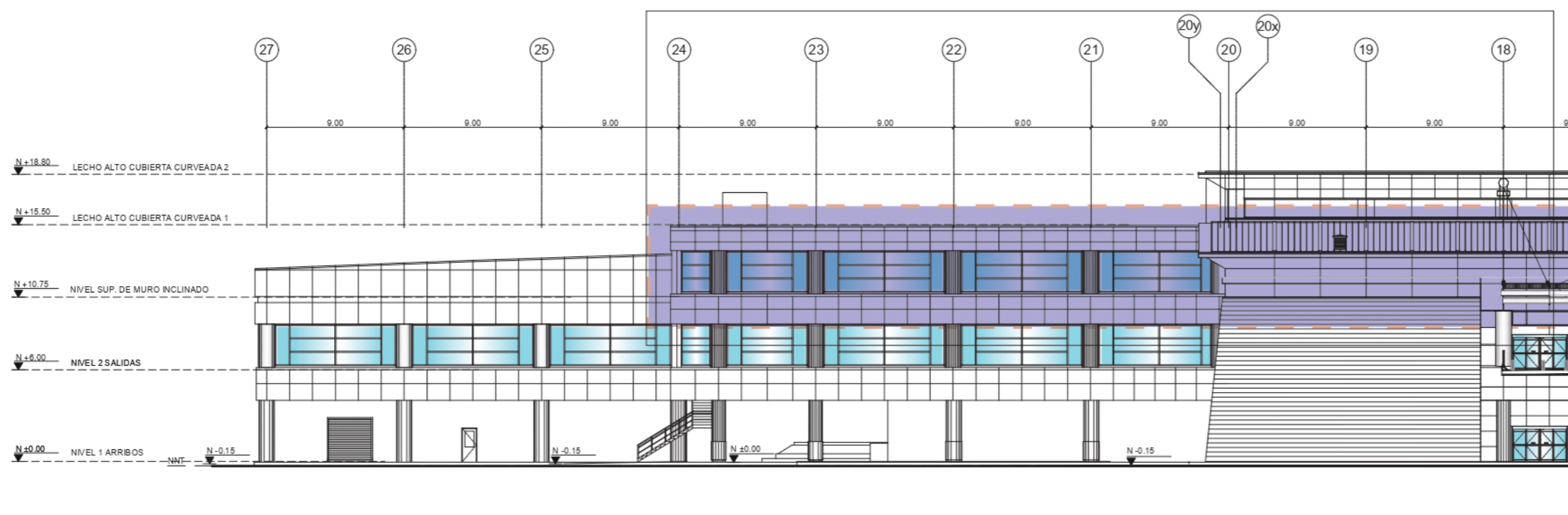

FACHADA FRONTAL SECCIONADA
ESC 1:350



FACULTAD DE ARQUITECTURA
Y DISEÑO

ESCUELA DE ARQUITECTURA
INTERIOR

Ubicación del proyecto



TRABAJO FIN DE CARRERA
REMODELACIÓN TEMÁTICA
INTERIORISTA DE LA SALA VIP
DEL AEROPUERTO INTERNACIONAL
MARISCAL SUCRE

AUTOR:
PEDRO ALEJANDRO
COLLAGUAZO

CONTENIDO:
PLANO ARQUITECTÓNICO

TITULACIÓN:
ARQ. GABRIELA GÓMEZ

Escala: S.E	Fecha: 2019
----------------	----------------

Lámina:
10

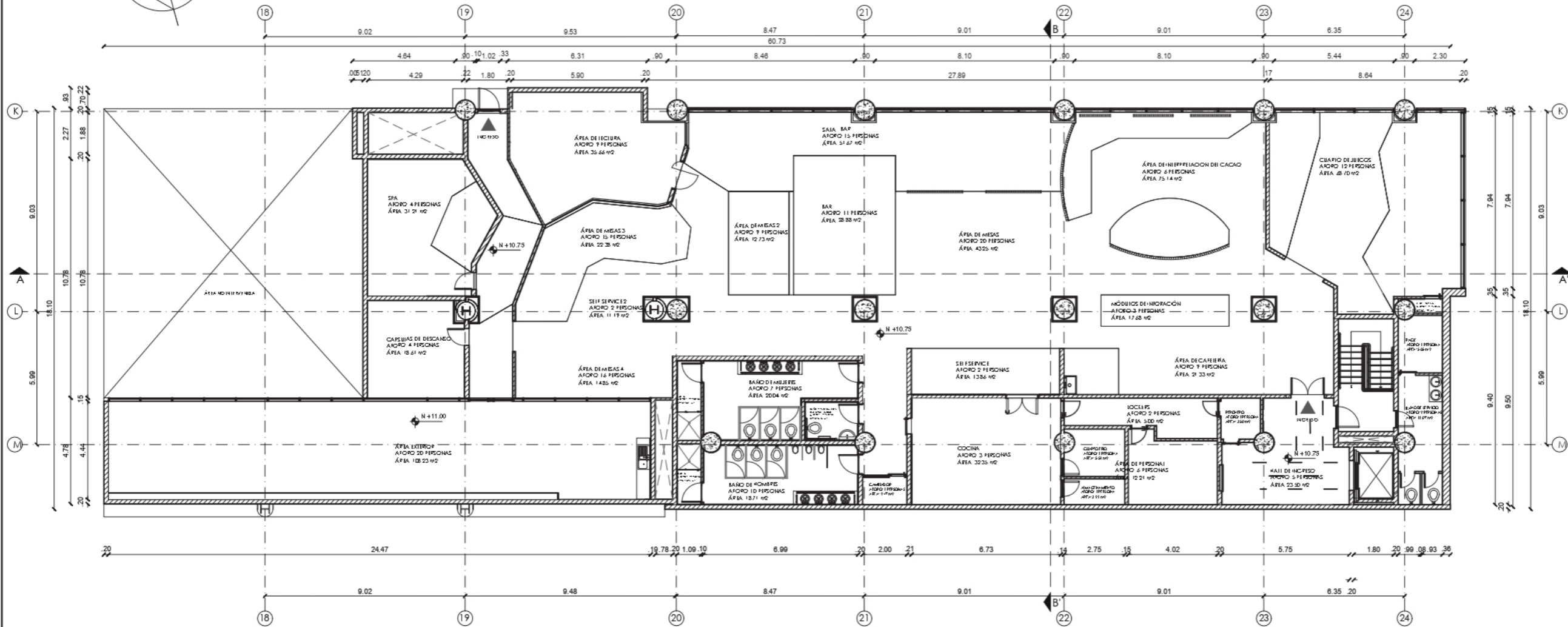

PLANO ARQUITECTÓNICO
ESC 1:200



FACULTAD DE ARQUITECTURA
Y DISEÑO

ESCUELA DE ARQUITECTURA
INTERIOR

Ubicación del proyecto

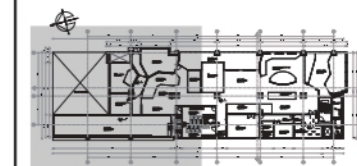

TRABAJO FIN DE CARRERA
REMODELACIÓN TEMÁTICA
INTERIORISTA DE LA SALA VIP
DEL AEROPUERTO INTERNACIONAL
MARISCAL SUCRE

AUTOR:
PEDRO ALEJANDRO
COLLAGUAZO

CONTENIDO:
PLANO ARQUITECTÓNICO
SECCIONADO

TITULACIÓN:
ARQ. GABRIELA GÓMEZ

Escala:
S.E

Fecha:
2019

Lámina:
11

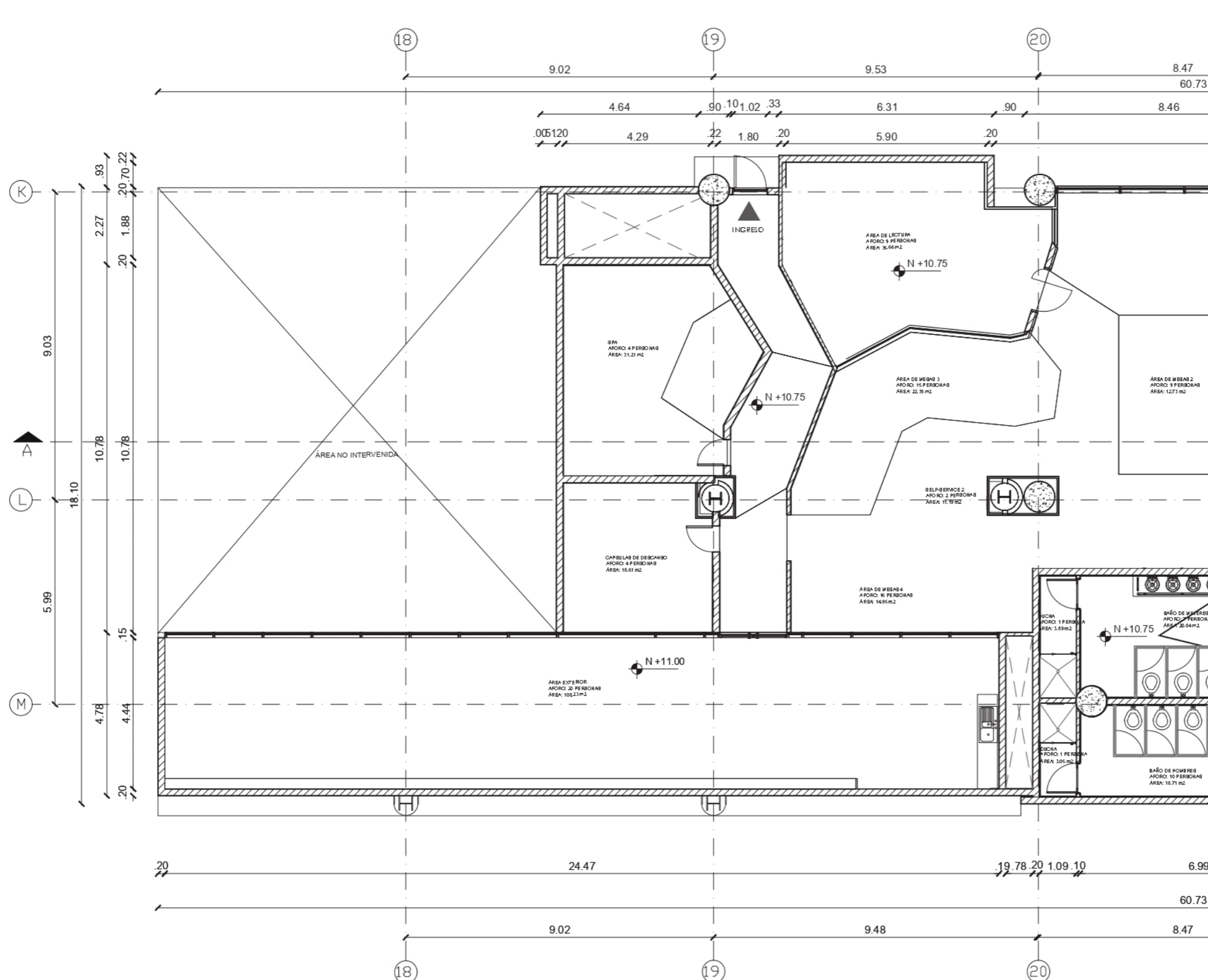

PLANO ARQUITECTÓNICO SECCIONADO
ESC 1:125



FACULTAD DE ARQUITECTURA
Y DISEÑO

ESCUELA DE ARQUITECTURA
INTERIOR

Ubicación del proyecto

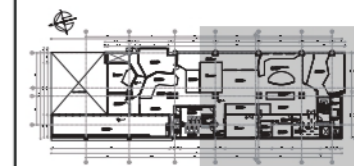

TRABAJO FIN DE CARRERA
REMEDIACIÓN TEMÁTICA
INTERIORISTA DE LA SALA VIP
DEL AEROPUERTO INTERNACIONAL
MARISCAL SUCRE

AUTOR:
PEDRO ALEJANDRO
COLLAGUAZO

CONTENIDO:
PLANO ARQUITECTÓNICO
SECCIONADO

TITULACIÓN:
ARQ. GABRIELA GÓMEZ

Escala: S.E
Fecha: 2019

Lámina:
12

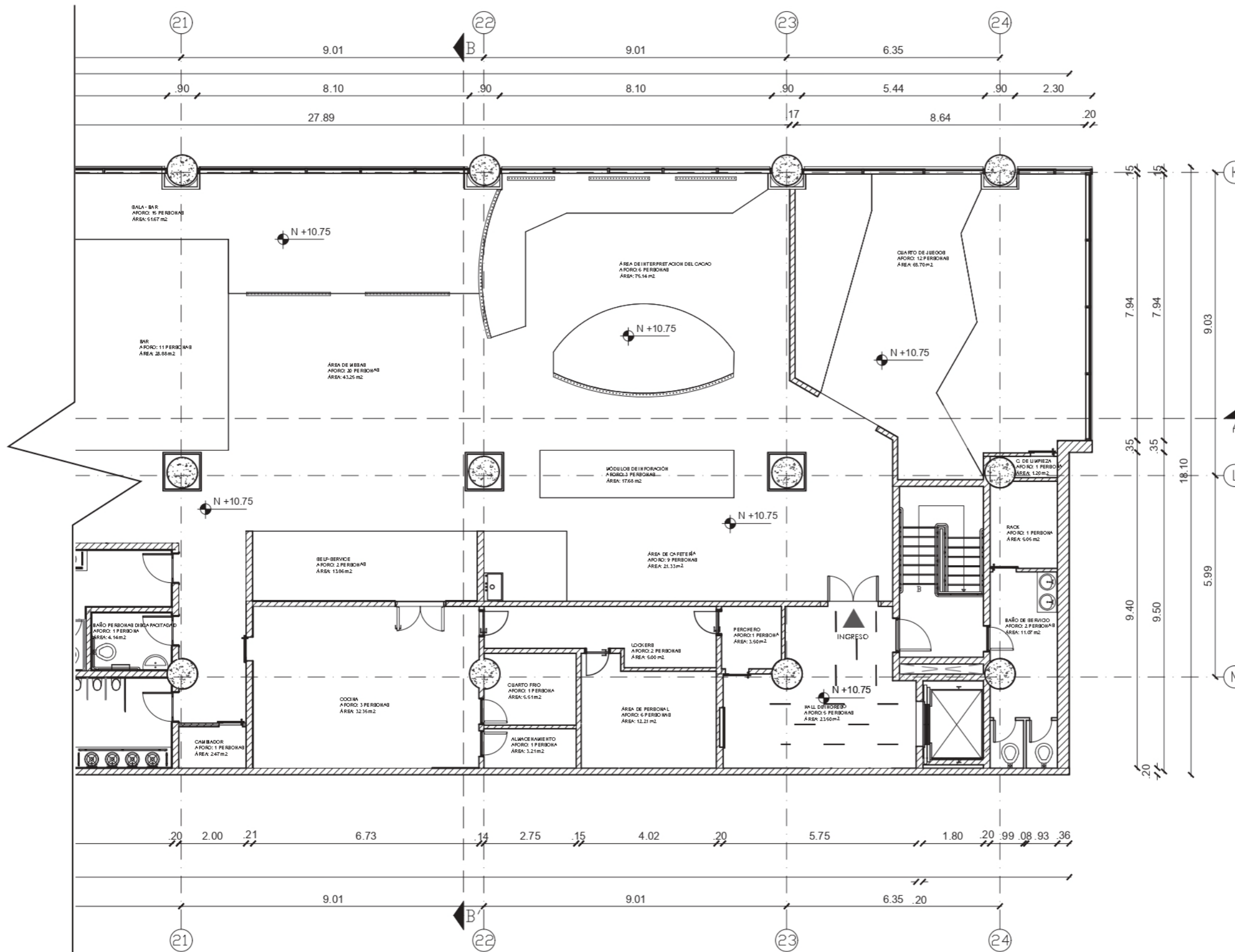

PLANO ARQUITECTÓNICO SECCIONADO
ESC 1:125



FACULTAD DE ARQUITECTURA
Y DISEÑO

ESCUELA DE ARQUITECTURA
INTERIOR

Ubicación del proyecto

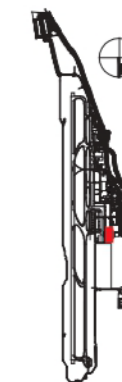

TRABAJO FIN DE CARRERA
REMODELACIÓN TEMÁTICA
INTERIORISTA DE LA SALA VIP
DEL AEROPUERTO INTERNACIONAL
MARISCAL SUCRE

AUTOR:
PEDRO ALEJANDRO
COLLAGUAZO

CONTENIDO:
PLANO ARQUITECTÓNICO
AMOBLADO

TITULACIÓN:
ARQ. GABRIELA GÓMEZ

Escala: S.E	Fecha: 2019
----------------	----------------

Lámina:
13

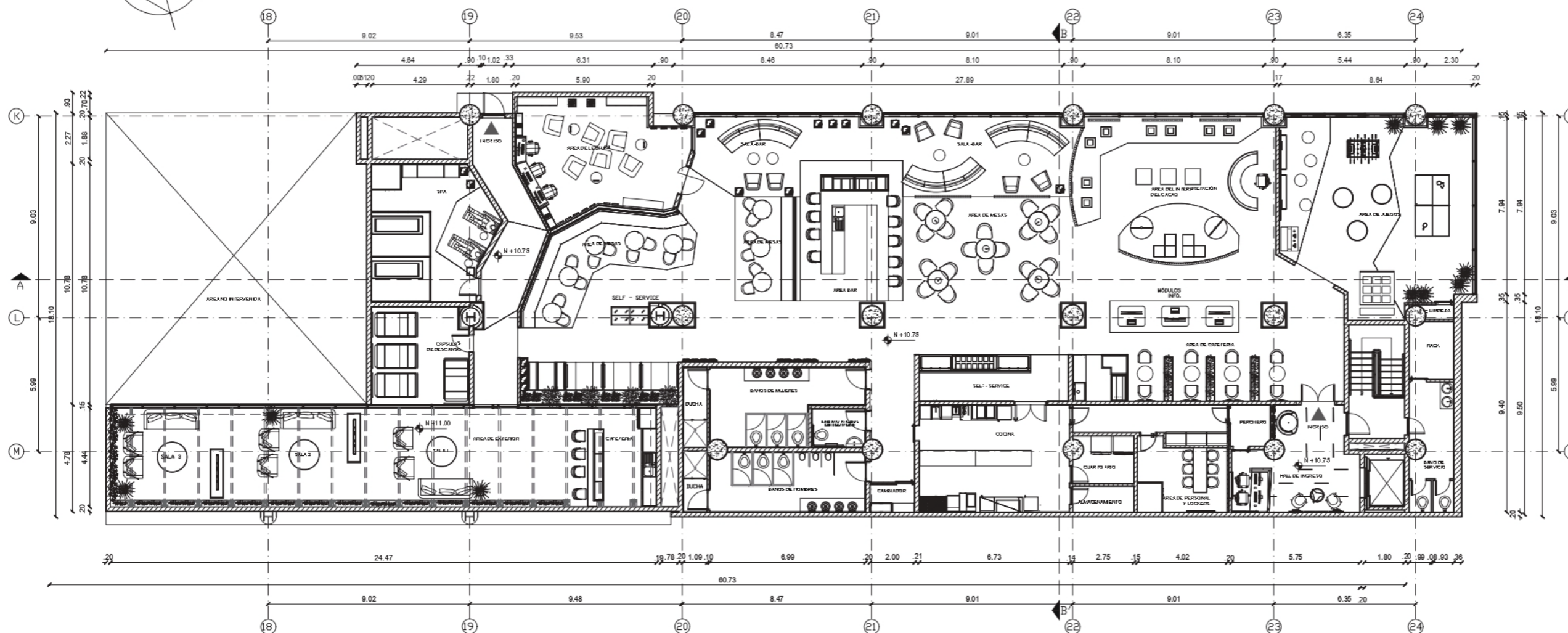

PLANO ARQUITECTÓNICO AMOBLADO
ESC 1:200



FACULTAD DE ARQUITECTURA
Y DISEÑO

ESCUELA DE ARQUITECTURA
INTERIOR

Ubicación del proyecto

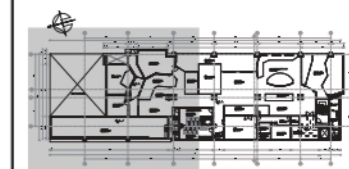

TRABAJO FIN DE CARRERA
REMODELACIÓN TEMÁTICA
INTERIORISTA DE LA SALA VIP
DEL AEROPUERTO INTERNACIONAL
MARISCAL SUCRE

AUTOR:
**PEDRO ALEJANDRO
COLLAGUAZO**

CONTENIDO:
PLANO ARQUITECTÓNICO
AMOBLAO SECCIONADO

TITULACIÓN:
ARQ. GABRIELA GÓMEZ

Escala: S.E
Fecha: 2019

Lámina:
14

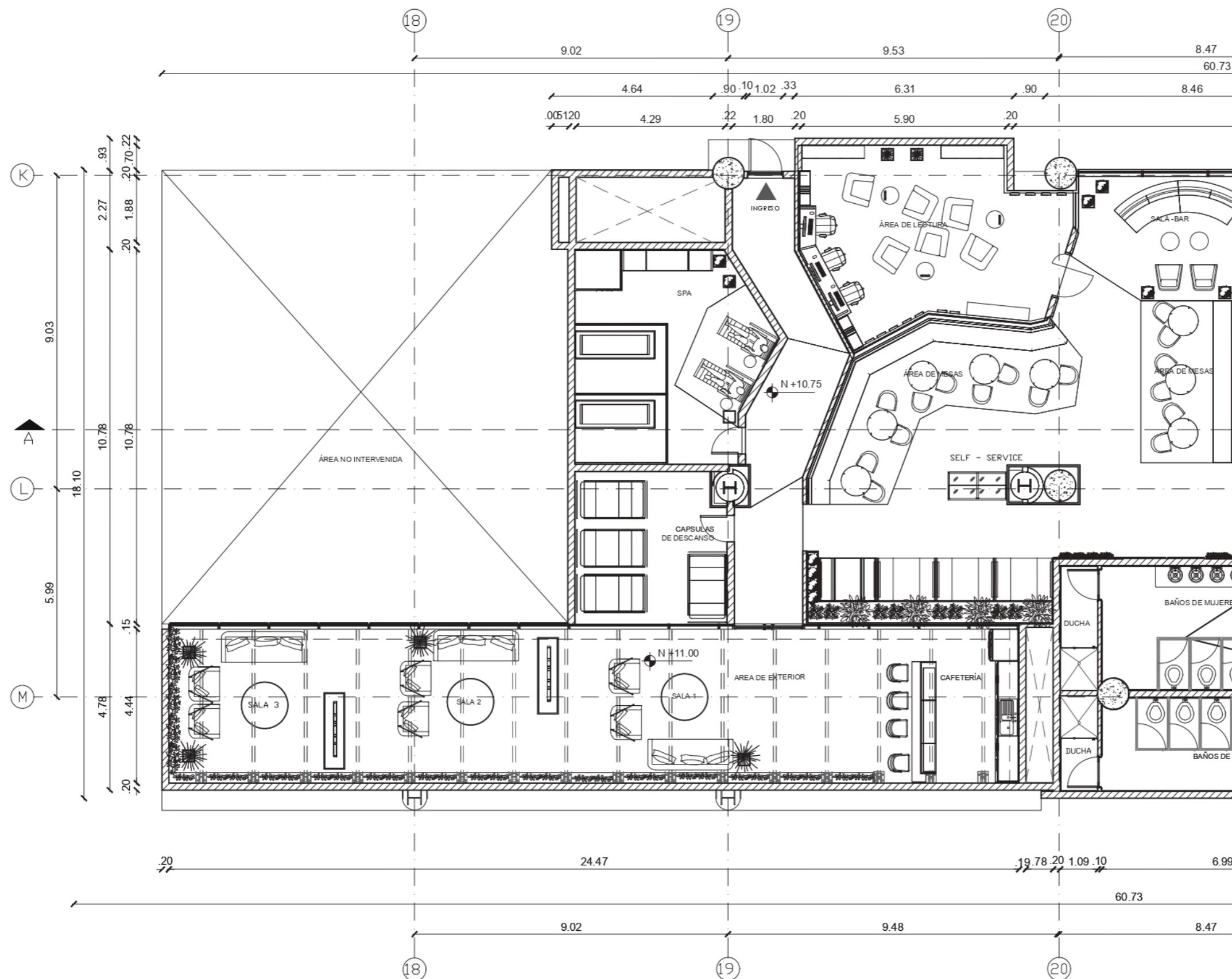

PLANO ARQUITECTÓNICO
AMOBLAO SECCIONADO
ESC 1:125



FACULTAD DE ARQUITECTURA
Y DISEÑO

ESCUELA DE ARQUITECTURA
INTERIOR

Ubicación del proyecto

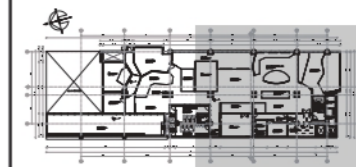

TRABAJO FIN DE CARRERA
REMODELACIÓN TEMÁTICA
INTERIORISTA DE LA SALA VIP
DEL AEROPUERTO INTERNACIONAL
MARISCAL SUCRE

AUTOR:
PEDRO ALEJANDRO
COLLAGUAZO

CONTENIDO:
PLANO ARQUITECTÓNICO
AMOBLAGO SECCIONADO

TITULACIÓN:
ARQ. GABRIELA GÓMEZ

Escala:	Fecha:
S.E	2019

Lámina:
15

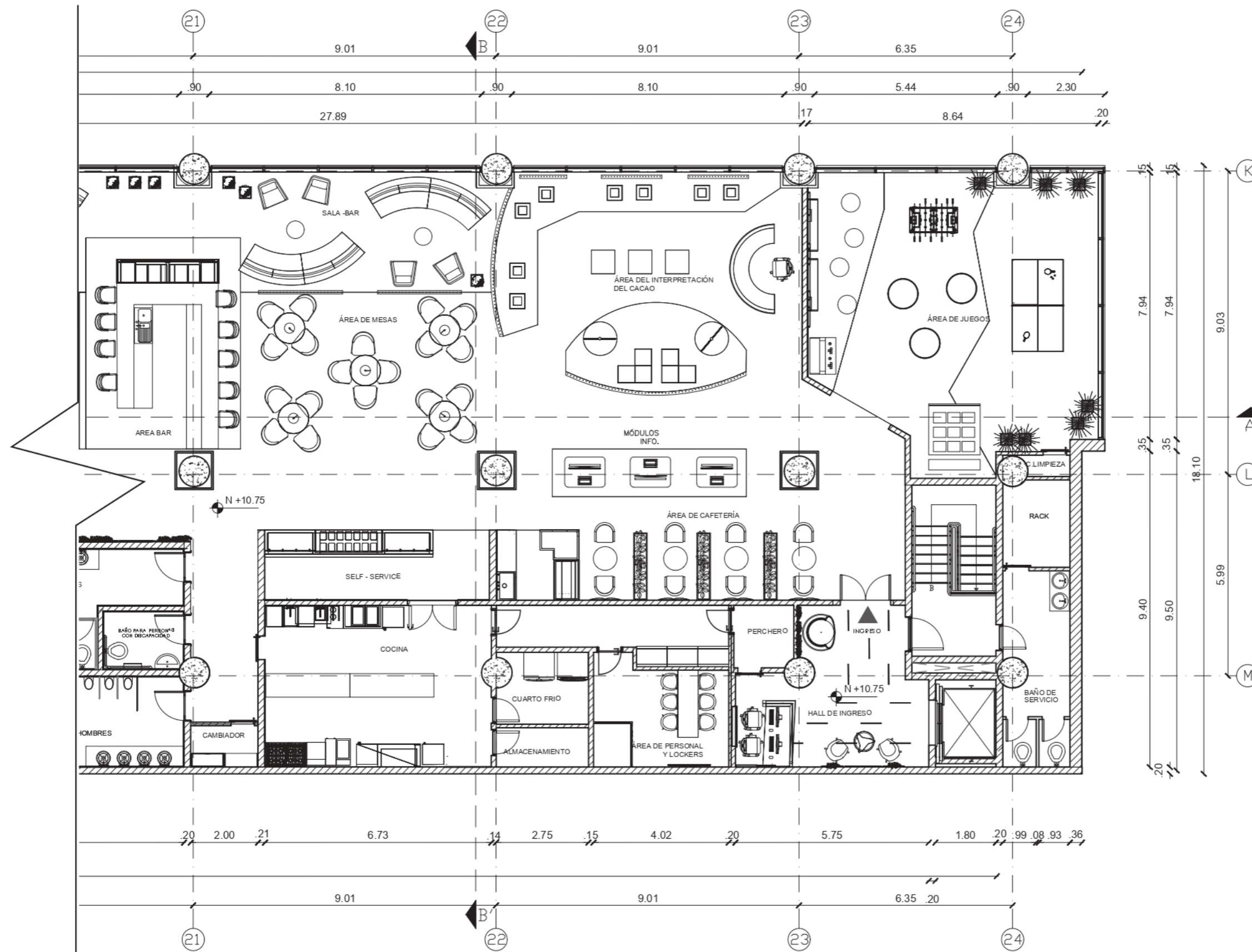

PLANO ARQUITECTÓNICO
AMOBLAGO SECCIONADO
ESC 1:125



FACULTAD DE ARQUITECTURA
Y DISEÑO

ESCUELA DE ARQUITECTURA
INTERIOR

Ubicación del proyecto



TRABAJO FIN DE CARRERA
REMEDIACIÓN TEMÁTICA
INTERIORISTA DE LA SALA VIP
DEL AEROPUERTO INTERNACIONAL
MARISCAL SUCRE

AUTOR:
PEDRO ALEJANDRO
COLLAGUAZO

CONTENIDO:
CORTE A-A'
SECCIONADO

TITULACIÓN:
ARQ. GABRIELA GOMÉZ

Escala: S.E. Fecha: 2019

Lámina: 16

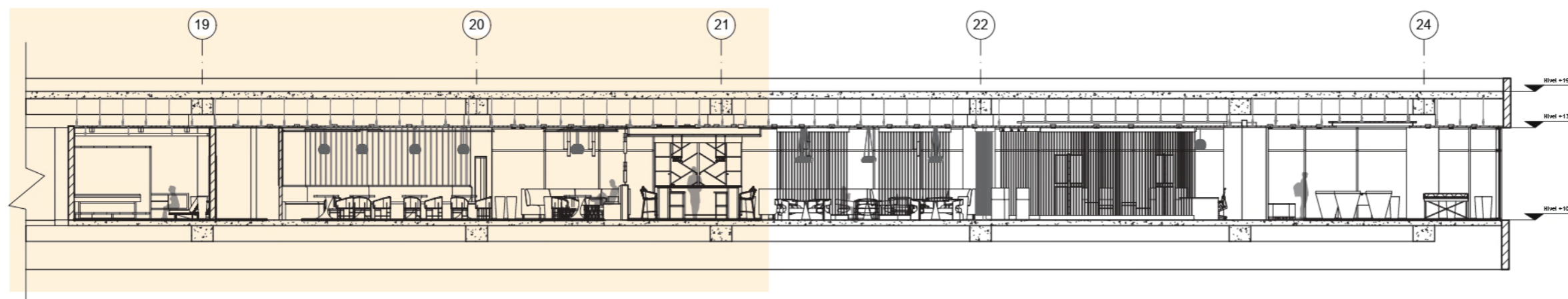

CORTE A-A'
ESC 1:175

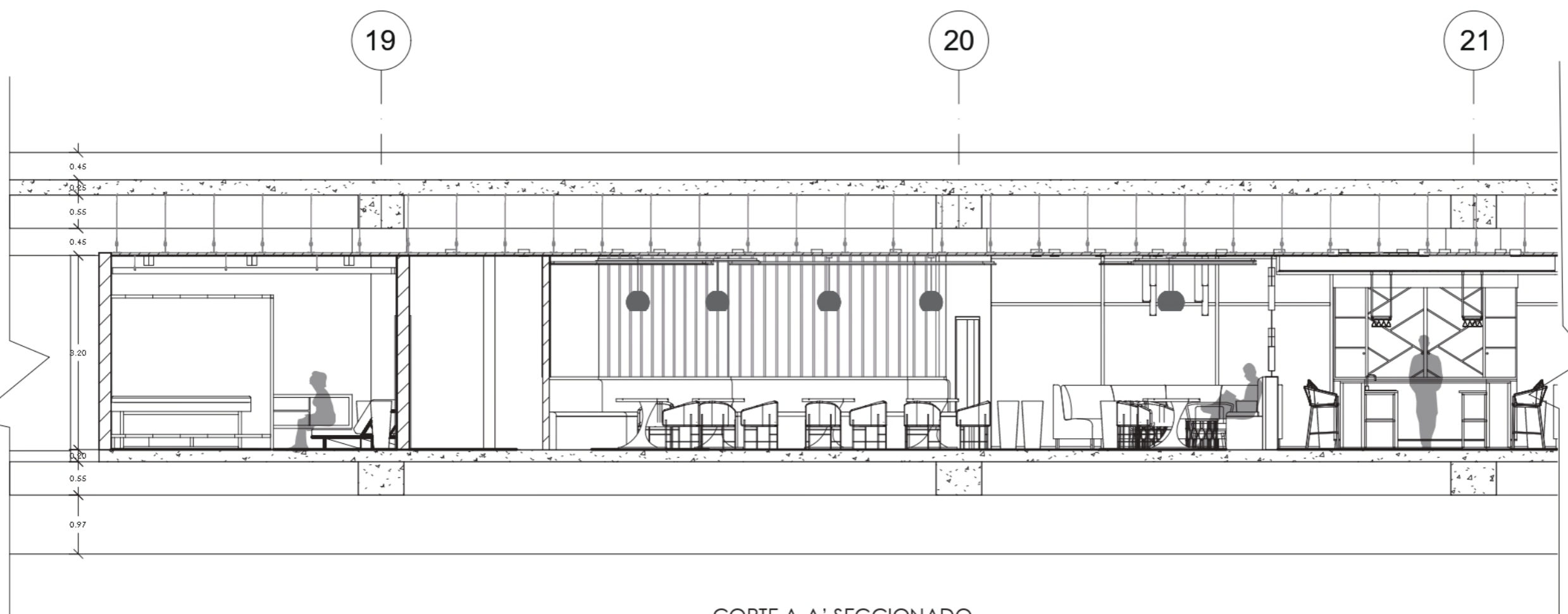

CORTE A-A' SECCIONADO
ESC 1:75



FACULTAD DE ARQUITECTURA
Y DISEÑO

ESCUELA DE ARQUITECTURA
INTERIOR

Ubicación del proyecto

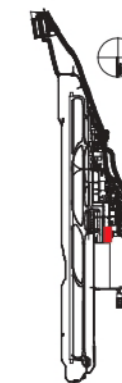

TRABAJO FIN DE CARRERA
REMODELACIÓN TEMÁTICA
INTERIORISTA DE LA SALA VIP
DEL AEROPUERTO INTERNACIONAL
MARISCAL SUCRE

AUTOR:
PEDRO ALEJANDRO
COLLAGUAZO

CONTENIDO:
CORTE A-A'
SECCIONADO

TITULACIÓN:
ARQ. GABRIELA GOMÉZ

Escala:	Fecha:
S.E	2019

Lámina:
17

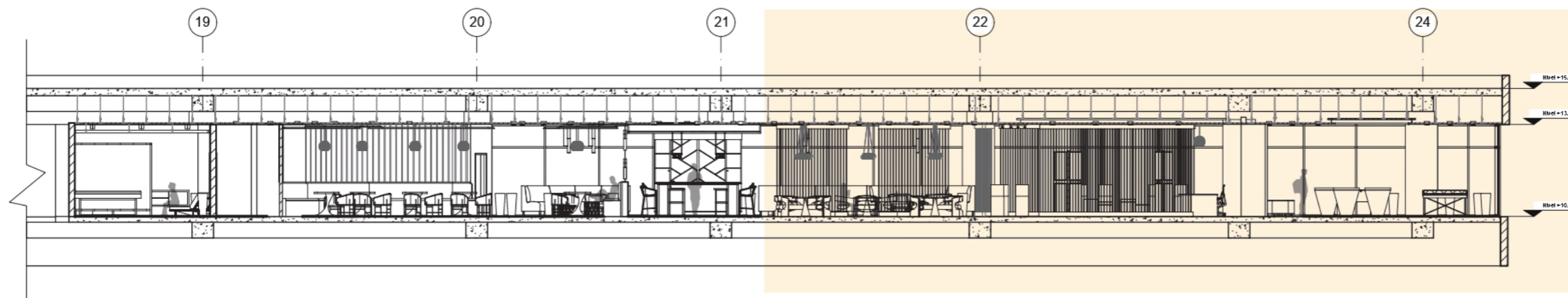

CORTE A-A'
ESC 1:175

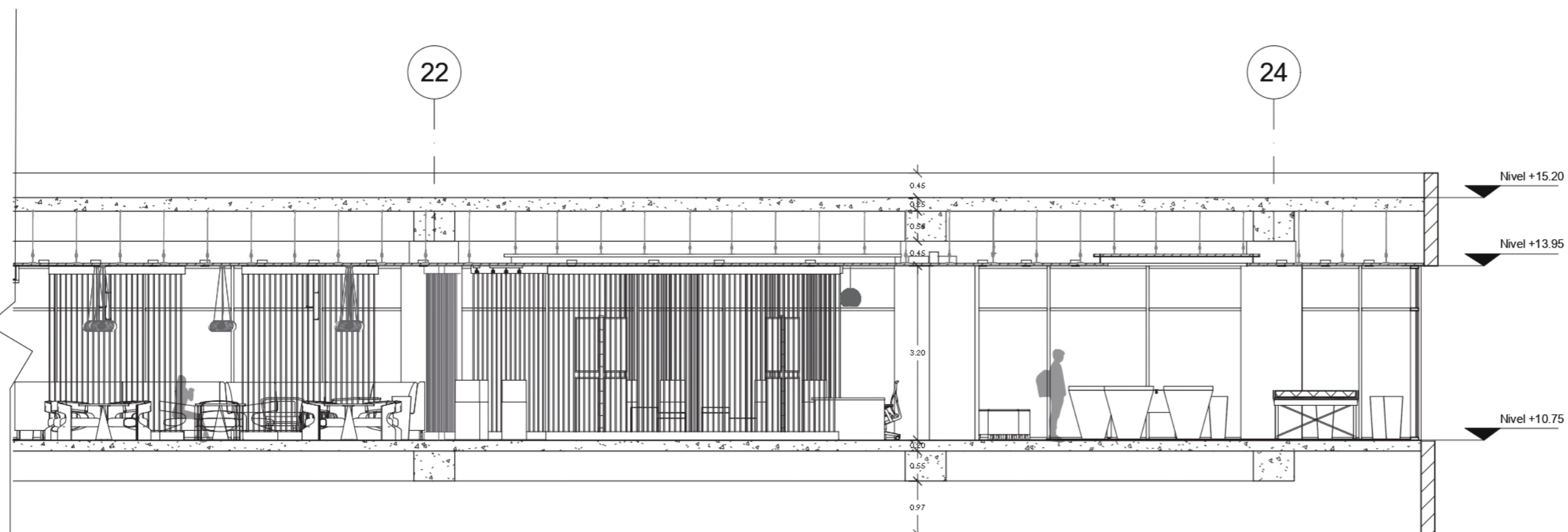

CORTE A-A' SECCIONADO
ESC 1:75



FACULTAD DE ARQUITECTURA
Y DISEÑO

ESCUELA DE ARQUITECTURA
INTERIOR

Ubicación del proyecto

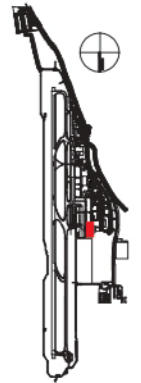

TRABAJO FIN DE CARRERA
REMEDIACIÓN TEMÁTICA
INTERIORISTA DE LA SALA VIP
DEL AEROPUERTO INTERNACIONAL
MARISCAL SUCRE

AUTOR:
PEDRO ALEJANDRO
COLLAGUAZO

CONTENIDO:
CORTE B-B'

TITULACIÓN:
ARQ. GABRIELA GOMÉZ

Escala: S.E	Fecha: 2019
----------------	----------------

Lámina:
18

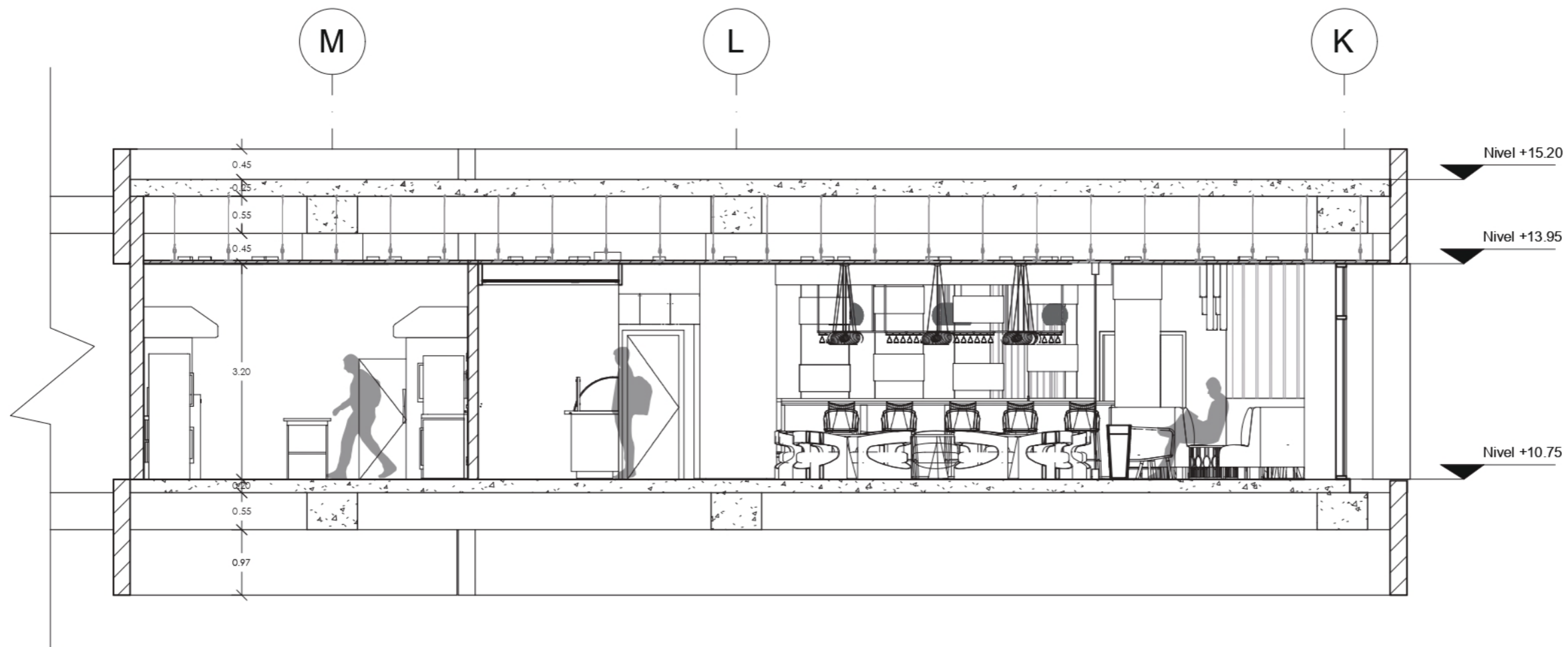

CORTE B-B'
ESC 1:75

Ubicación del proyecto



TRABAJO FIN DE CARRERA
REMODELACIÓN TEMÁTICA
INTERIORISTA DE LA SALA VIP
DEL AEROPUERTO INTERNACIONAL
MARISCAL SUCRE

AUTOR:
PEDRO ALEJANDRO
COLLAGUAZO

CONTENIDO:
DETALLE CONSTRUCTIVO
DE MOBILIARIO

TITULACIÓN:
ARQ. GABRIELA GOMÉZ

Escala:	Fecha:
S.E	2019

Lámina:
19



ISOMETRIA DEL MUEBLE

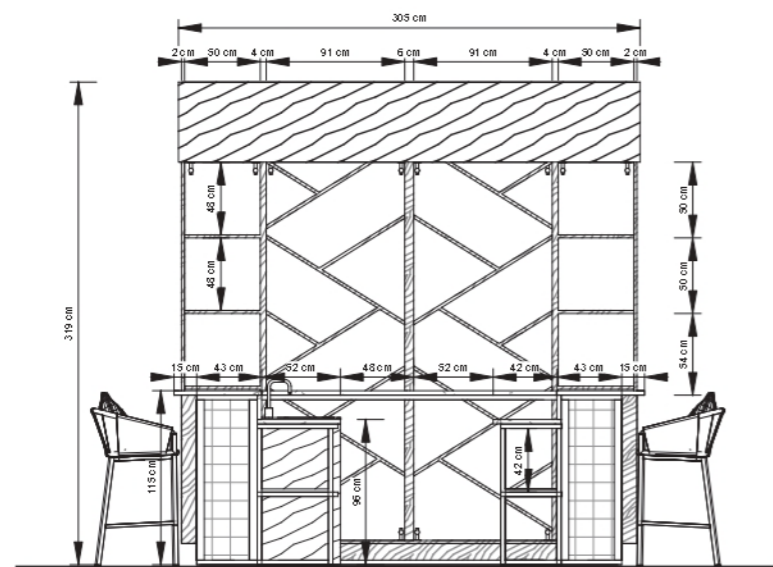

VISTA LATERAL IZQUIERDA
ESC 1:50

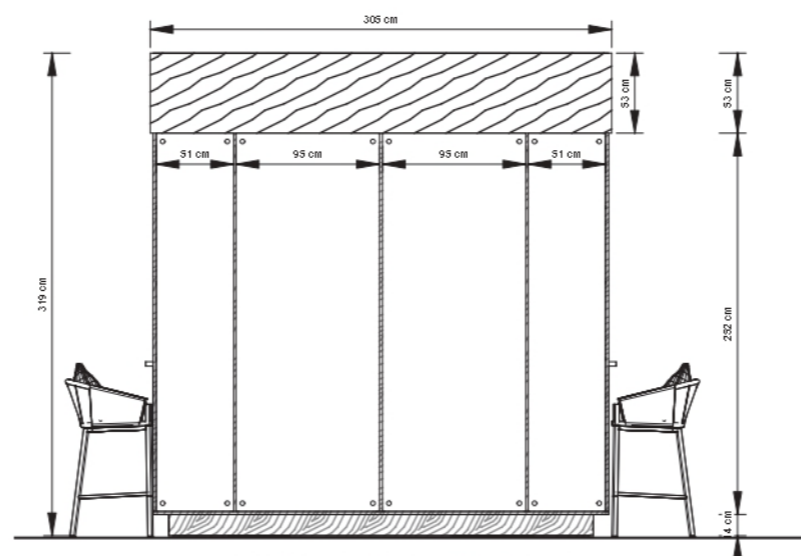

VISTA LATERAL DERECHA
ESC 1:50

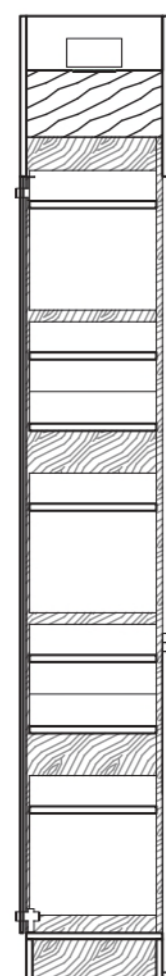

Madera laminada

Tornillos de 2''

Tubo metálico de 3x3 cm

UNIÓN DE MADERA LAMINADA CON ESTRUCTURA METÁLICA
ESC 1:3

Soldadura en unión de tubos metálicos

Tubo metálico de 3x3 cm

DETALLE DE SOLDADURA DE ESTRUCTURA METÁLICA
ESC 1:3

Soldadura

Malla electrostatica

CORTE A-A'
ESC 1:25

CAMBIO DE PISO DE VINIL BLANCO A
CÉSPED SINTÉTICO

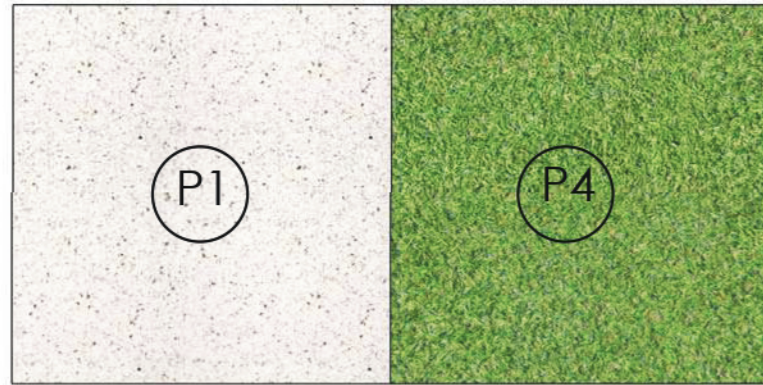

PLANTA
ESC 1:7

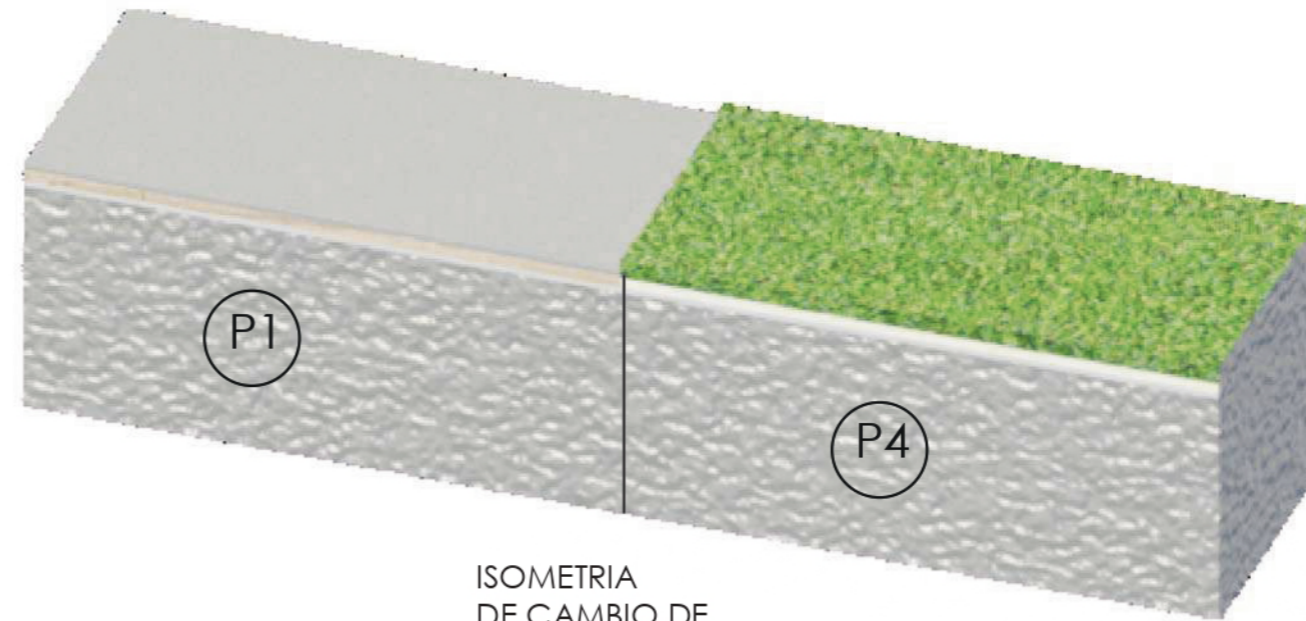

ISOMETRIA
DE CAMBIO DE
PISO

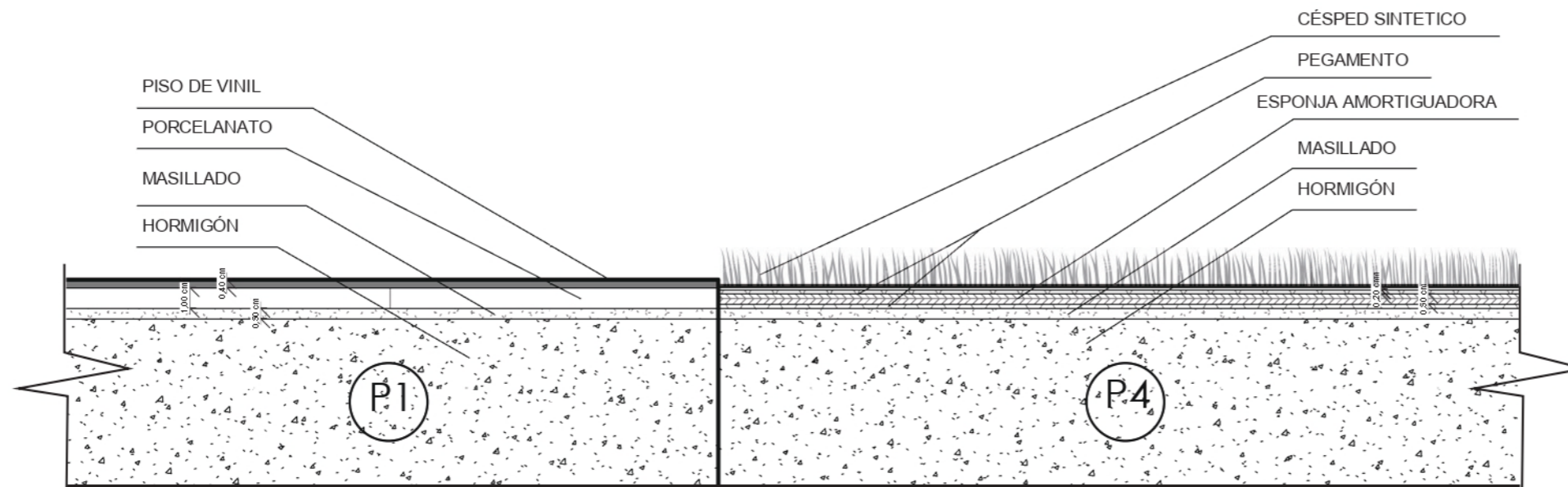

DETALLE CAMBIO DE PISO
ESC 1:3

uda

FACULTAD DE ARQUITECTURA
Y DISEÑO

ESCUELA DE ARQUITECTURA
INTERIOR

Ubicación del proyecto

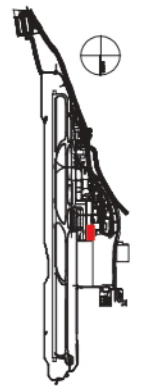

TRABAJO FIN DE CARRERA
REMODELACIÓN TEMÁTICA
INTERIORISTA DE LA SALA VIP
DEL AEROPUERTO INTERNACIONAL
MARISCAL SUCRE

AUTOR:

PEDRO ALEJANDRO
COLLAGUAZO

CONTENIDO:

DETALLE CONSTRUCTIVO
CAMBIO DE PISO

TITULACIÓN:

ARQ. GABRIELA GOMÉZ

Escala:

S.E

Fecha:

2019

Lámina:

20

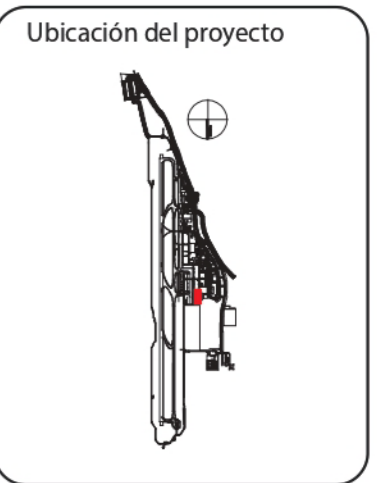
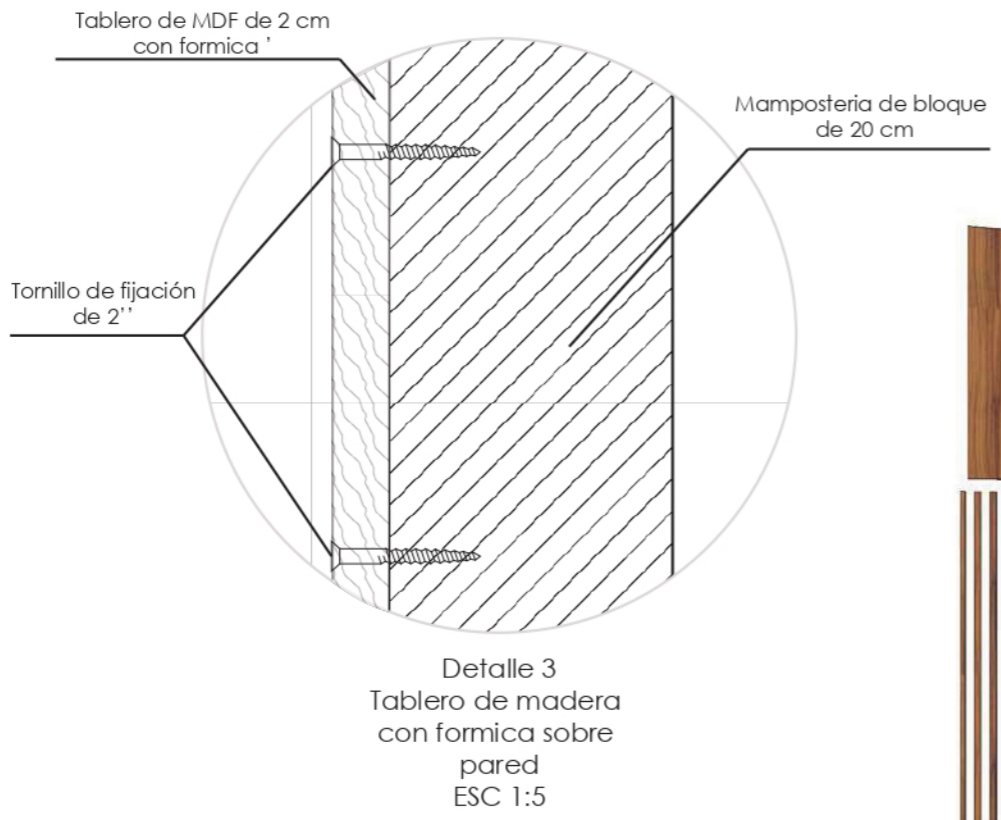
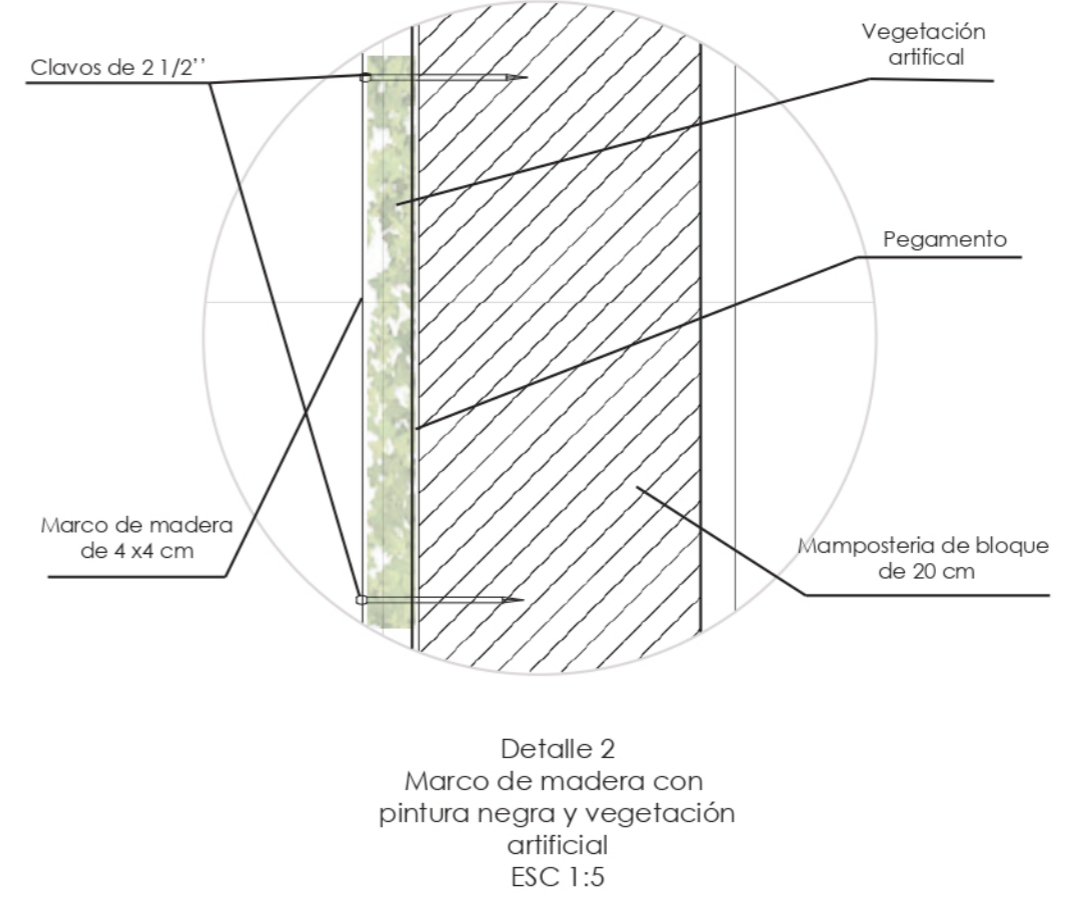
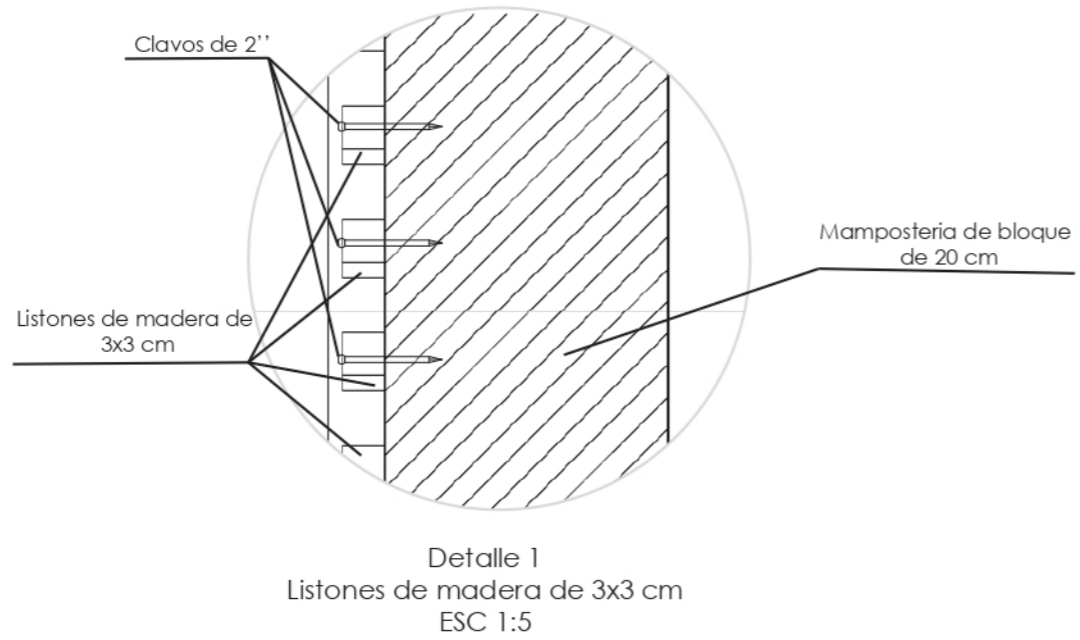
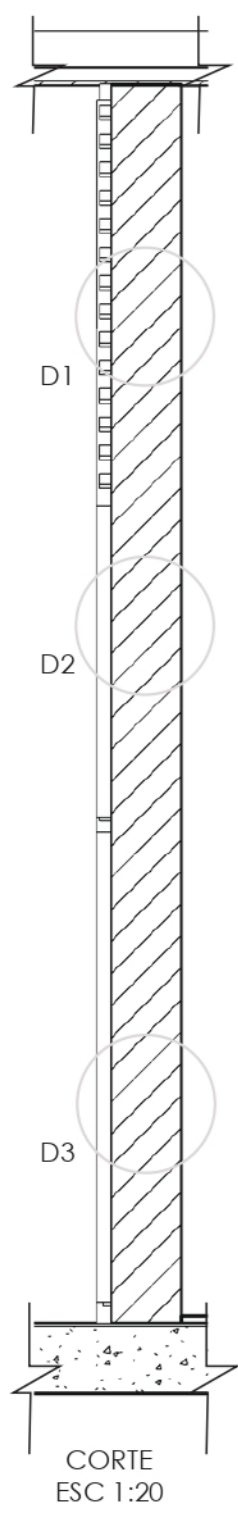

TRABAJO FIN DE CARRERA
 REMODELACIÓN TEMÁTICA
 INTERIORISTA DE LA SALA VIP
 DEL AEROPUERTO INTERNACIONAL
 MARISCAL SUCRE

AUTOR:
 PEDRO ALEJANDRO
 COLLAGUAZO

CONTENIDO:
 DETALLE CONSTRUCTIVO
 DE PARED COMPUESTA

TITULACIÓN:
 ARQ. GABRIELA GOMÉZ

Escala: S.E	Fecha: 2019
----------------	----------------

Lámina:
21



FACULTAD DE ARQUITECTURA
Y DISEÑO

ESCUELA DE ARQUITECTURA
INTERIOR

Ubicación del proyecto



TRABAJO FIN DE CARRERA
REMODELACIÓN TEMÁTICA
INTERIORISTA DE LA SALA VIP
DEL AEROPUERTO INTERNACIONAL
MARISCAL SUCRE

AUTOR:
PEDRO ALEJANDRO
COLLAGUAZO

CONTENIDO:
IMPLANTACIÓN
AMBIENTADA

TITULACIÓN:
ARQ. GABRIELA GÓMEZ

Escala:	Fecha:
S.E	2019

Lámina:
22

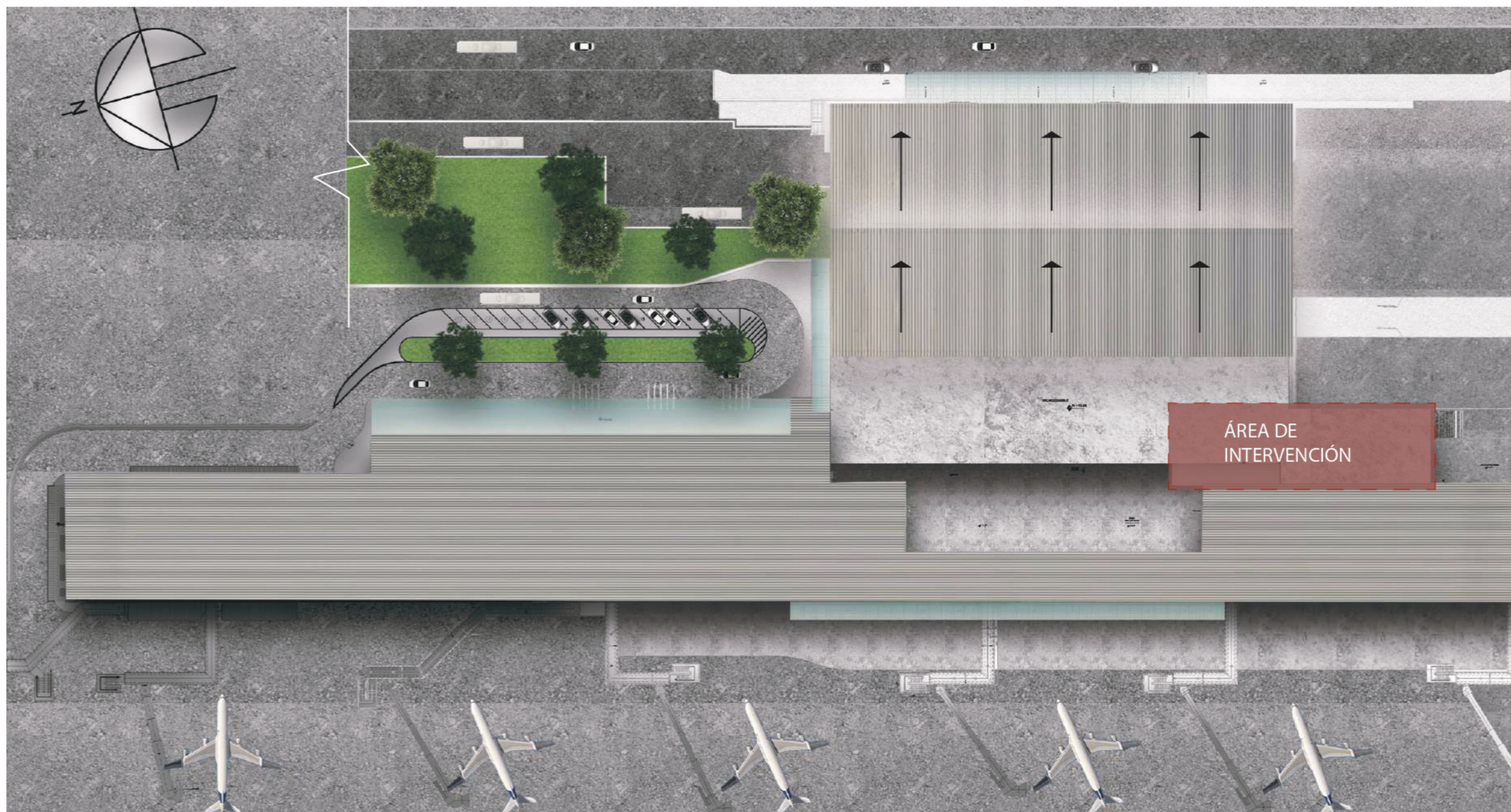

IMPLANTACIÓN AMBIENTADA
ESC 1:1500



FACULTAD DE ARQUITECTURA
Y DISEÑO

ESCUELA DE ARQUITECTURA
INTERIOR

Ubicación del proyecto

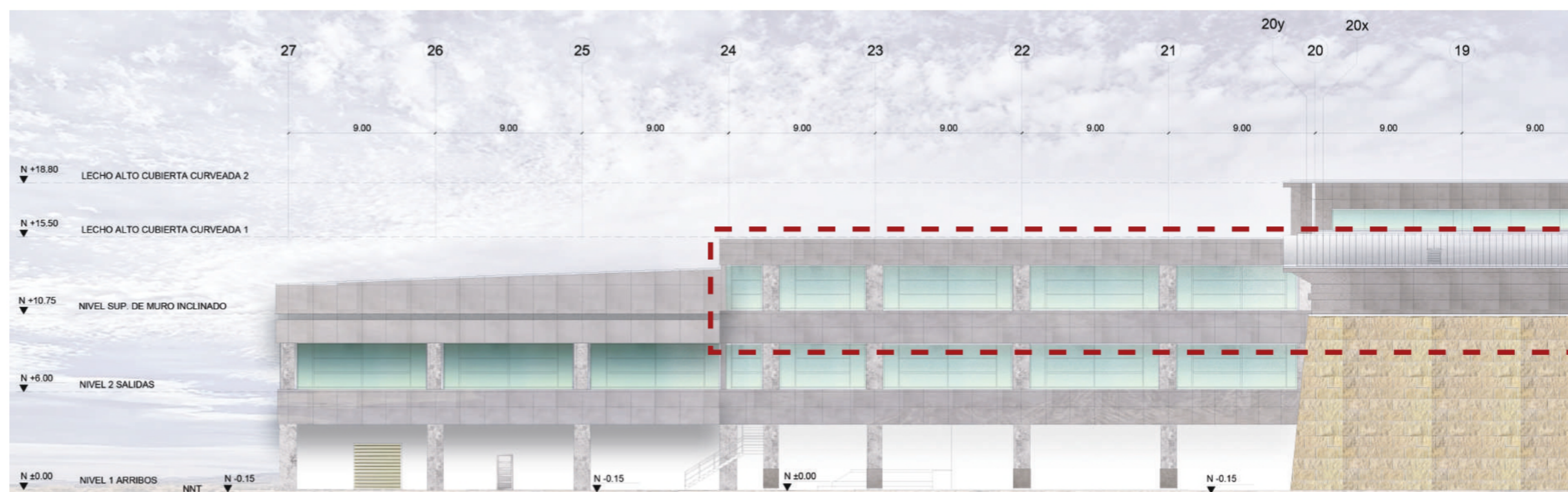
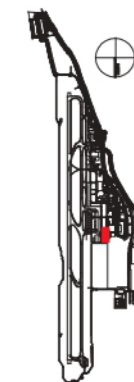

FACHADA FRONTAL
SECCIONADA AMBIENTADA
ESC 1:1300

TRABAJO FIN DE CARRERA
REMODELACIÓN TEMÁTICA
INTERIORISTA DE LA SALA VIP
DEL AEROPUERTO INTERNACIONAL
MARISCAL SUCRE

AUTOR:
PEDRO ALEJANDRO
COLLAGUAZO

CONTENIDO:
FACHADA FRONTAL
AMBIENTADA

TITULACIÓN:
ARQ. GABRIELA GÓMEZ

Escala: S.E	Fecha: 2019
----------------	----------------

Lámina:
23

uol/a

FACULTAD DE ARQUITECTURA
Y DISEÑO

ESCUELA DE ARQUITECTURA
INTERIOR

Ubicación del proyecto

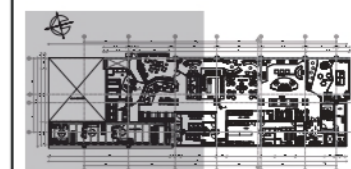

TRABAJO FIN DE CARRERA
REMODELACIÓN TEMÁTICA
INTERIORISTA DE LA SALA VIP
DEL AEROPUERTO INTERNACIONAL
MARISCAL SUCRE

AUTOR:
PEDRO ALEJANDRO
COLLAGUAZO

CONTENIDO:
PLANTA INTERIORISTA
SECCIONADA

TITULACIÓN:
ARQ. GABRIELA GOMÉZ

Escala:	Fecha:
S.E	2019

Lámina:
25



PLANTA INTERIORISTA SECCIONADO
ESC 1:125

uola

FACULTAD DE ARQUITECTURA
Y DISEÑO

ESCUELA DE ARQUITECTURA
INTERIOR

Ubicación del proyecto

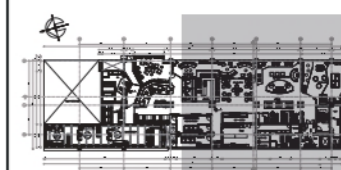

TRABAJO FIN DE CARRERA
REMDELACIÓN TEMÁTICA
INTERIORISTA DE LA SALA VIP
DEL AEROPUERTO INTERNACIONAL
MARISCAL SUCRE

AUTOR:
PEDRO ALEJANDRO
COLLAGUAZO

CONTENIDO:
PLANTA INTERIORISTA
SECCIONADA

TITULACIÓN:
ARQ. GABRIELA GOMÉZ

Escala:	Fecha:
S.E	2019

Lámina:
26



PLANTA INTERIORISTA SECCIONADO
ESC 1:125



FACULTAD DE ARQUITECTURA
Y DISEÑO

ESCUELA DE ARQUITECTURA
INTERIOR

Ubicación del proyecto



TRABAJO FIN DE CARRERA
REMODELACIÓN TEMÁTICA
INTERIORISTA DE LA SALA VIP
DEL AEROPUERTO INTERNACIONAL
MARISCAL SUCRE

AUTOR:

PEDRO ALEJANDRO
COLLAGUAZO

CONTENIDO:

ISOMETRÍA INTERIORISTA
GENERAL

TITULACIÓN:

ARQ. GABRIELA GOMÉZ

Escala:

S.E

Fecha:

Lámina:

30

ISOMETRÍA INTERIORISTA
GENERAL





FACULTAD DE ARQUITECTURA
Y DISEÑO

ESCUELA DE ARQUITECTURA
INTERIOR

Ubicación del proyecto

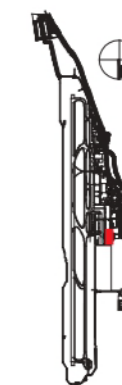

TRABAJO FIN DE CARRERA
REMODELACIÓN TEMÁTICA
INTERIORISTA DE LA SALA VIP
DEL AEROPUERTO INTERNACIONAL
MARISCAL SUCRE

AUTOR:
PEDRO ALEJANDRO
COLLAGUAZO

CONTENIDO:
CORTE INTERIORISTA
A-A'

TITULACIÓN:
ARQ. GABRIELA GOMÉZ

Escala:	Fecha:
S.E	2019

Lámina:
27

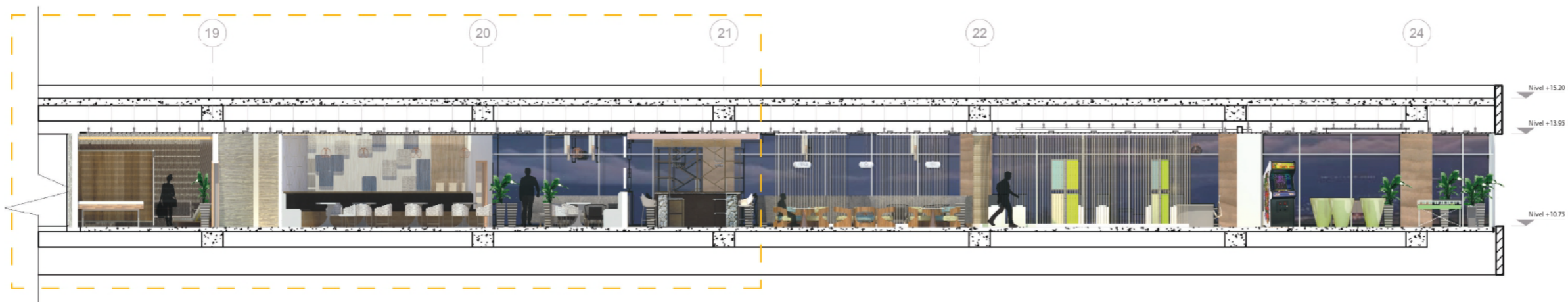

CORTE INTERIORISTA A-A'
ESC 1:175

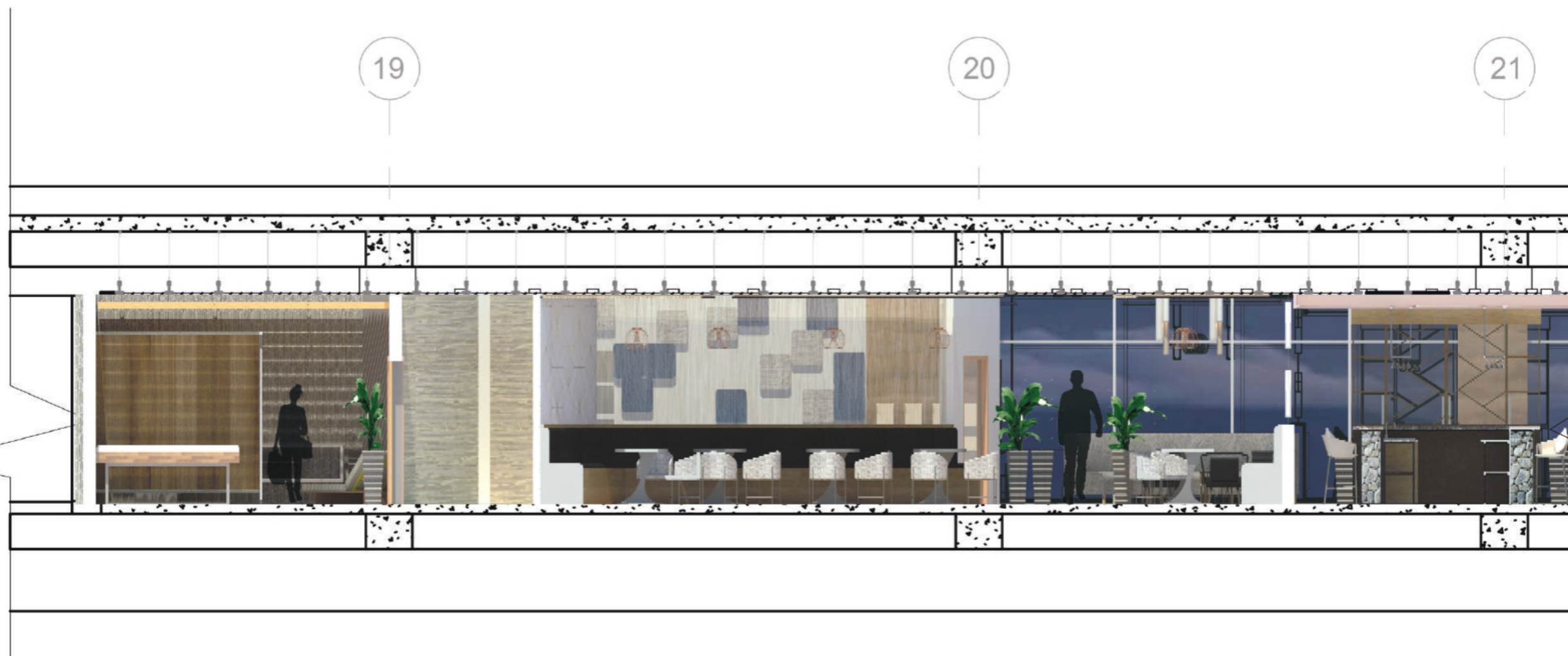

CORTE INTERIORISTA A-A'
SECCIONADO
ESC 1:75



FACULTAD DE ARQUITECTURA
Y DISEÑO

ESCUELA DE ARQUITECTURA
INTERIOR

Ubicación del proyecto

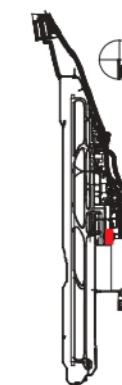

TRABAJO FIN DE CARRERA
REMODELACIÓN TEMÁTICA
INTERIORISTA DE LA SALA VIP
DEL AEROPUERTO INTERNACIONAL
MARISCAL SUCRE

AUTOR:
PEDRO ALEJANDRO
COLLAGUAZO

CONTENIDO:
CORTE INTERIORISTA
A-A'

TITULACIÓN:
ARQ. GABRIELA GOMÉZ

Escala: S.E	Fecha: 2019
----------------	----------------

Lámina:
28

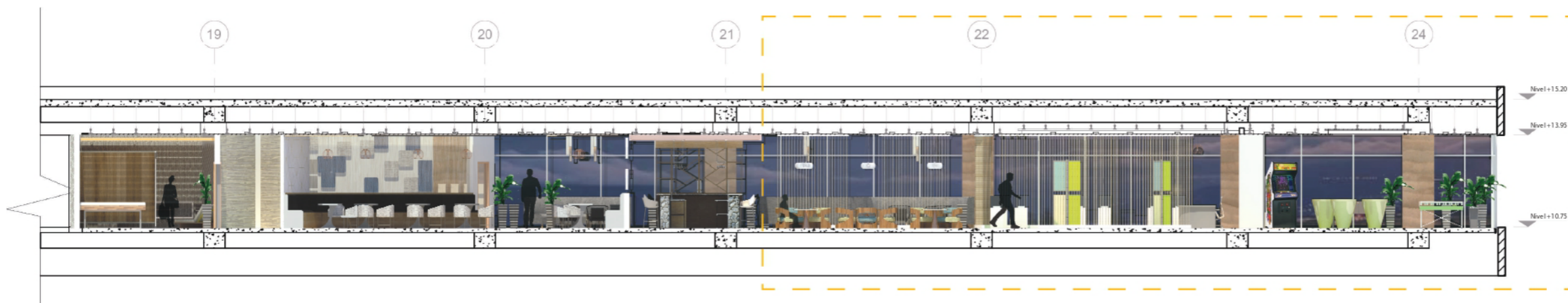

CORTE INTERIORISTA A-A'
ESC 1:175

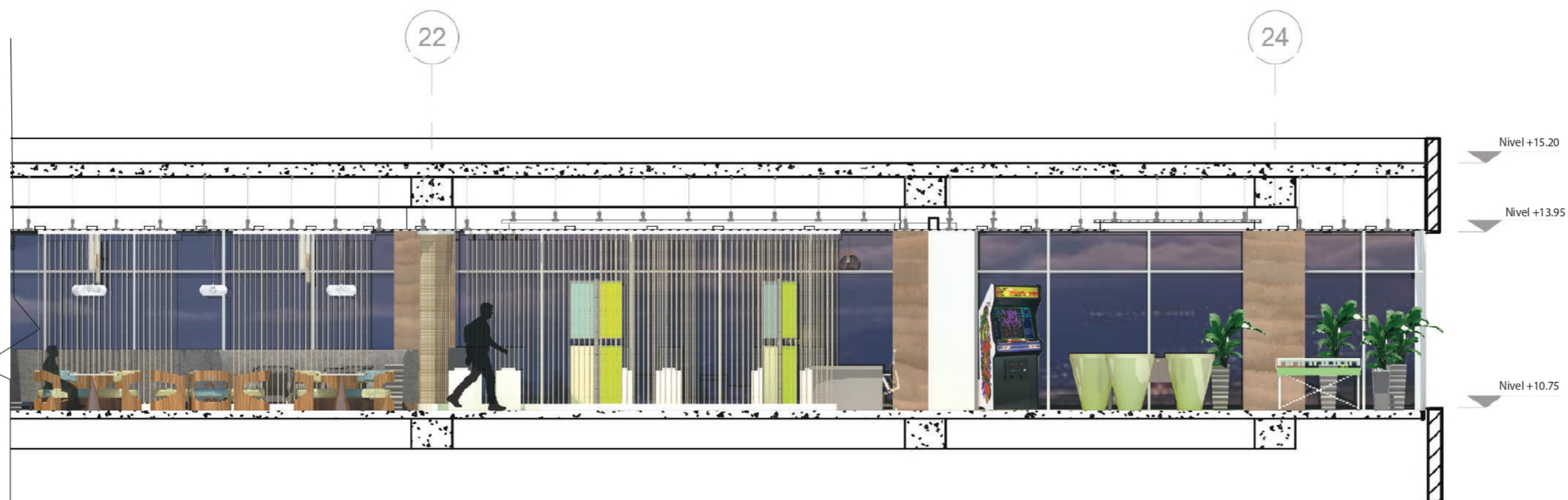

CORTE INTERIORISTA A-A'
SECCIONADO
ESC 1:75

uola

FACULTAD DE ARQUITECTURA
Y DISEÑO

ESCUELA DE ARQUITECTURA
INTERIOR

Ubicación del proyecto



Nivel +15.20

Nivel +13.95

Nivel +10.75

M

L

K

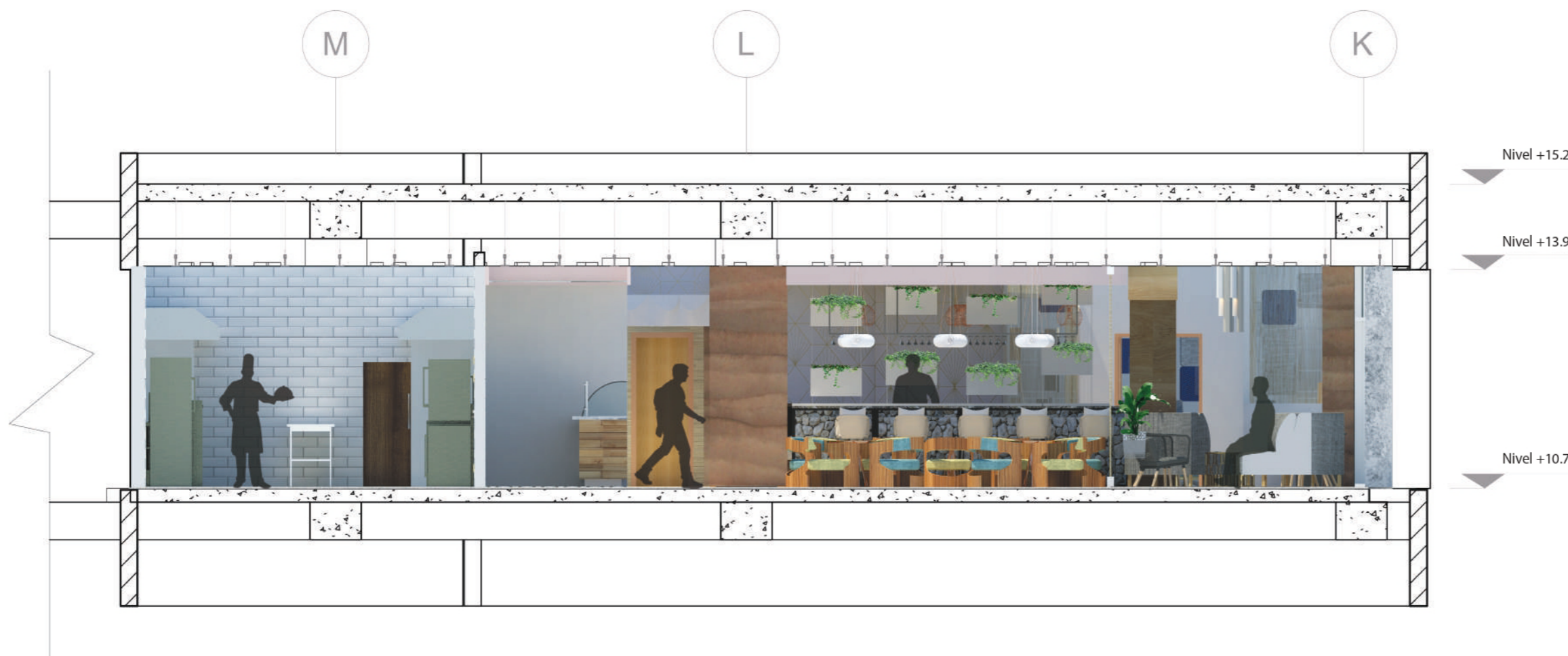

CORTE INTERIORISTA B-B'
ESC 1:75

TRABAJO FIN DE CARRERA
REMODELACIÓN TEMÁTICA
INTERIORISTA DE LA SALA VIP
DEL AEROPUERTO INTERNACIONAL
MARISCAL SUCRE

AUTOR:
PEDRO ALEJANDRO
COLLAGUAZO

CONTENIDO:
CORTE INTERIORISTA
B-B'

TITULACIÓN:
ARQ. GABRIELA GOMÉZ

Escala: S.E	Fecha: 2019
----------------	----------------

Lámina:
29



RENDER #1
HALL DE INGRESO

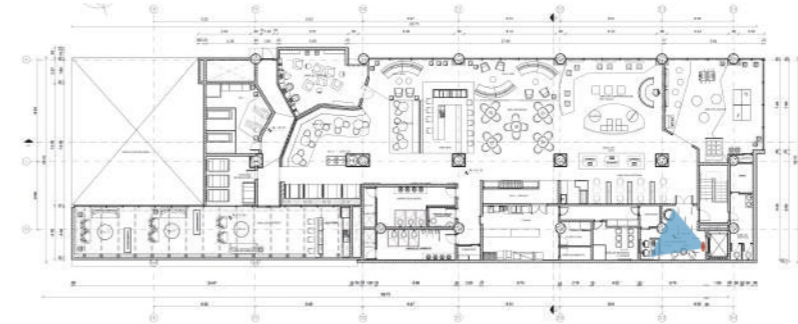

FACULTAD DE ARQUITECTURA
Y DISEÑO

ESCUELA DE ARQUITECTURA
INTERIOR

Ubicación del proyecto

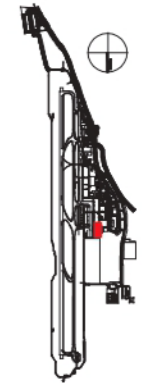

TRABAJO FIN DE CARRERA
REMODELACIÓN TEMÁTICA
INTERIORISTA DE LA SALA VIP
DEL AEROPUERTO INTERNACIONAL
MARISCAL SUCRE

AUTOR:
PEDRO ALEJANDRO
COLLAGUAZO

CONTENIDO:
RENDERS

TITULACIÓN:
ARQ. GABRIELA GÓMEZ

Escala: S.E	Fecha: 2019
----------------	----------------

Lámina:
31

RENDER #2
ÁREA DE CAFETERÍA

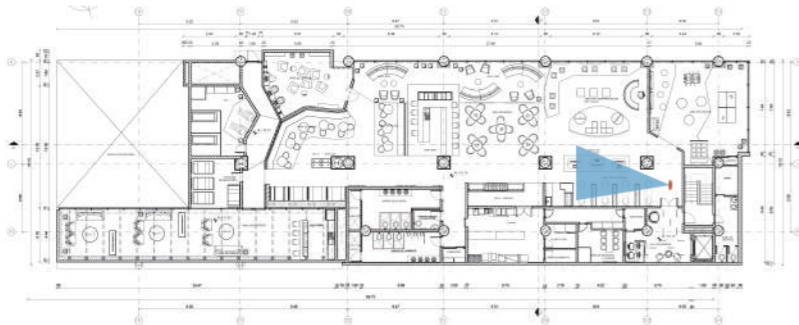



RENDER #3
 ÁREA DE INTERPRETACIÓN
 DEL CACAO

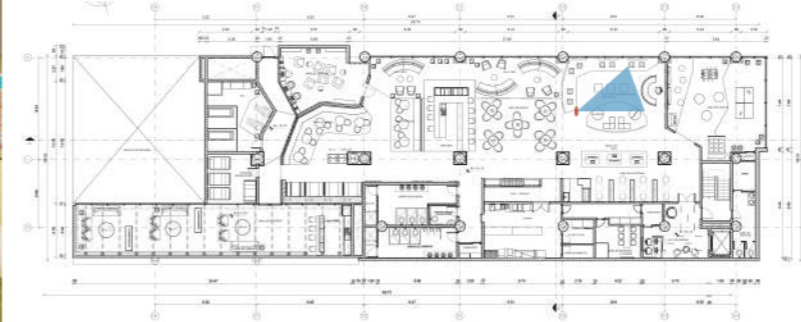

FACULTAD DE ARQUITECTURA
 Y DISEÑO

ESCUELA DE ARQUITECTURA
 INTERIOR

Ubicación del proyecto



TRABAJO FIN DE CARRERA
 REMODELACIÓN TEMÁTICA
 INTERIORISTA DE LA SALA VIP
 DEL AEROPUERTO INTERNACIONAL
 MARISCAL SUCRE

AUTOR:
 PEDRO ALEJANDRO
 COLLAGUAZO

CONTENIDO:
 RENDERS

TITULACIÓN:
 ARQ. GABRIELA GÓMEZ

Escala: S.E	Fecha: 2019
----------------	----------------

Lámina:
 32

RENDER #4
 ÁREA DE JUEGOS

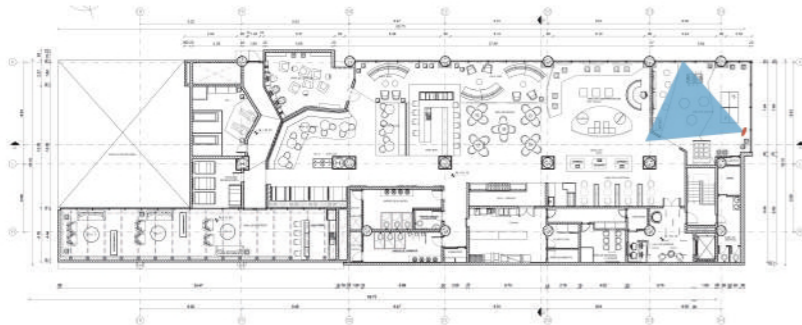



RENDER #5
COCINA

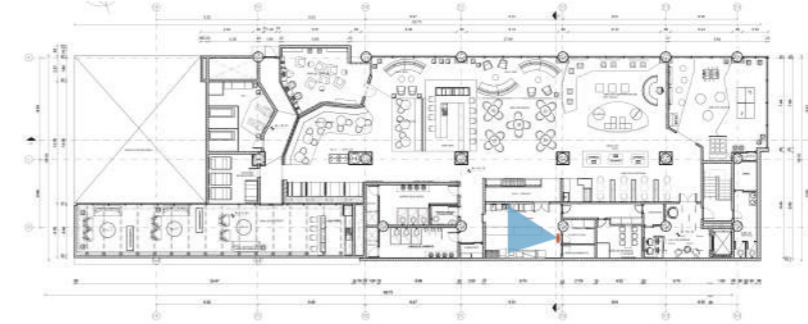

FACULTAD DE ARQUITECTURA
Y DISEÑO

ESCUELA DE ARQUITECTURA
INTERIOR

Ubicación del proyecto

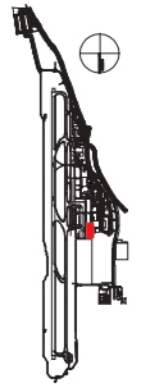

TRABAJO FIN DE CARRERA
REMODELACIÓN TEMÁTICA
INTERIORISTA DE LA SALA VIP
DEL AEROPUERTO INTERNACIONAL
MARISCAL SUCRE

AUTOR:
PEDRO ALEJANDRO
COLLAGUAZO

CONTENIDO:
RENDERS

TITULACIÓN:
ARQ. GABRIELA GÓMEZ

Escala: S.E	Fecha: 2019
----------------	----------------

Lámina:
33

RENDER #6
ÁREA DE MESAS 1





RENDER #7
ÁREA DE MESAS 3



FACULTAD DE ARQUITECTURA
Y DISEÑO

ESCUELA DE ARQUITECTURA
INTERIOR

Ubicación del proyecto

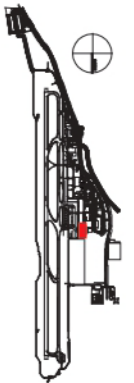

TRABAJO FIN DE CARRERA
REMODELACIÓN TEMÁTICA
INTERIORISTA DE LA SALA VIP
DEL AEROPUERTO INTERNACIONAL
MARISCAL SUCRE

AUTOR:
PEDRO ALEJANDRO
COLLAGUAZO

CONTENIDO:
RENDERS

TITULACIÓN:
ARQ. GABRIELA GÓMEZ

Escala: S.E	Fecha: 2019
----------------	----------------

Lámina:
34

RENDER #8
SALA - BAR





RENDER #9
BAR



FACULTAD DE ARQUITECTURA
Y DISEÑO

ESCUELA DE ARQUITECTURA
INTERIOR

Ubicación del proyecto

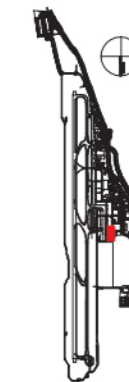

TRABAJO FIN DE CARRERA
REMODELACIÓN TEMÁTICA
INTERIORISTA DE LA SALA VIP
DEL AEROPUERTO INTERNACIONAL
MARISCAL SUCRE

AUTOR:

PEDRO ALEJANDRO
COLLAGUAZO

CONTENIDO:

RENDERS

TITULACIÓN:

ARQ. GABRIELA GÓMEZ

Escala:

S.E

Fecha:

2019

Lámina:

35

RENDER #10
SEPARACIÓN DE
ÁREAS DE MESAS 3 Y BAR





RENDER #11
ÁREA DE LECTURA



FACULTAD DE ARQUITECTURA
Y DISEÑO

ESCUELA DE ARQUITECTURA
INTERIOR

Ubicación del proyecto

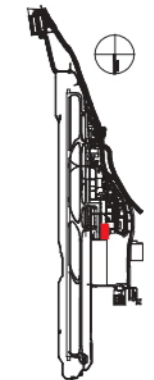

TRABAJO FIN DE CARRERA
REMODELACIÓN TEMÁTICA
INTERIORISTA DE LA SALA VIP
DEL AEROPUERTO INTERNACIONAL
MARISCAL SUCRE

AUTOR:
PEDRO ALEJANDRO
COLLAGUAZO

CONTENIDO:
RENDERS

TITULACIÓN:
ARQ. GABRIELA GÓMEZ

Escala: S.E	Fecha: 2019
----------------	----------------

Lámina:
36

RENDER #12
SPA

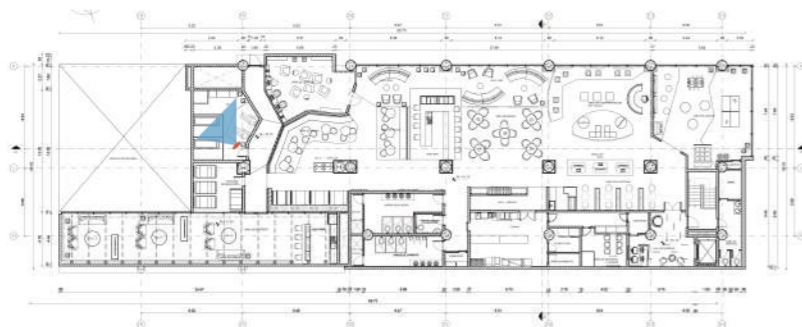



RENDER #13
CAFETERÍA EXTERIOR



uda

FACULTAD DE ARQUITECTURA
Y DISEÑO

ESCUELA DE ARQUITECTURA
INTERIOR

Ubicación del proyecto



TRABAJO FIN DE CARRERA
REMODELACIÓN TEMÁTICA
INTERIORISTA DE LA SALA VIP
DEL AEROPUERTO INTERNACIONAL
MARISCAL SUCRE

AUTOR:
PEDRO ALEJANDRO
COLLAGUAZO

CONTENIDO:
RENDERS

TITULACIÓN:
ARQ. GABRIELA GÓMEZ

Escala: S.E	Fecha: 2019
----------------	----------------

Lámina:
37

RENDER #14
ÁREA EXTERIOR (SALAS)

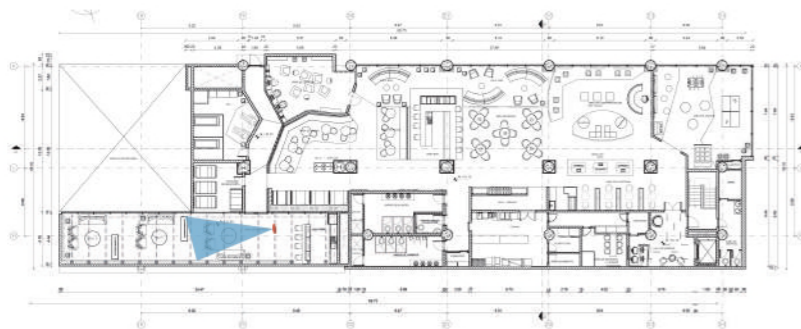



RENDER #15
BAÑO DE MUJERES



uda

FACULTAD DE ARQUITECTURA
Y DISEÑO

ESCUELA DE ARQUITECTURA
INTERIOR

Ubicación del proyecto



RENDER #16
ÁREA DE MESAS 2,4
Y SELF-SERVICE



TRABAJO FIN DE CARRERA
REMODELACIÓN TEMÁTICA
INTERIORISTA DE LA SALA VIP
DEL AEROPUERTO INTERNACIONAL
MARISCAL SUCRE

AUTOR:
PEDRO ALEJANDRO
COLLAGUAZO

CONTENIDO:
RENDERS

TITULACIÓN:
ARQ. GABRIELA GÓMEZ

Escala: S.E	Fecha: 2019
----------------	----------------

Lámina:
38



FACULTAD DE ARQUITECTURA
Y DISEÑO

ESCUELA DE ARQUITECTURA
INTERIOR

Ubicación del proyecto



TRABAJO FIN DE CARRERA
REMEDIACIÓN TEMÁTICA
INTERIORISTA DE LA SALA VIP
DEL AEROPUERTO INTERNACIONAL
MARISCAL SUCRE

AUTOR:
PEDRO ALEJANDRO
COLLAGUAZO

CONTENIDO:
CUADRO DE ÁREAS

TITULACIÓN:
ARQ. GABRIELA GÓMEZ

Escala:
S.E

Fecha:
2019

Lámina:
39

CUADRO DE ÁREAS PARA PLANOS ARQUITECTÓNICOS

CUADRO DE ÁREAS

PROPIETARIO: QUIPORT				IRM: 1760003410001				FECHA:			
CLAVE CATASTRAL: 1282902001				NÚMERO DE PREDIO: 3657979		ZONA ADMINISTRATIVA:		PARROQUIA: TABABELA			
ZONIFICACIÓN: SALA VIP				ÁREA DE TERRENO: 164,102 m2				NÚMERO DE UNIDADES		USO PRINCIPAL: AEROPUERTO	
PISO	NIVEL	USOS	UNIDADES (Nº)	ÁREA UTIL m2	ÁREA NO COMPUTABLE (ANC)		ÁREA BRUTAL TOTAL m2	ÁREAS ENAJENAR		ÁREAS ENAJENAR	
					CONSTRUIDA (m2)	ABIERTA (m2)		CONSTRUIDA (m2)	ABIERTA (m2)	CONSTRUIDA (m2)	ABIERTA (m2)
NIVEL 3	N+ 10.75	Hall de ingreso / recepción	1	23,04			23,04				
		Percehero	1	3,5			3,5				
		Área de Lockers	1	5			5				
		Área de Personal	1	12,21			12,21				
		Almacenamiento - Cocina	1	3,21			3,21				
		Cuarto Frío	1	5,83			5,83				
		Cocina	1	32,35			32,35				
		Self - Service 1	1	13,86			13,86				
		Self - Service 2	1	11,19			11,19				
		Área de cafetería	1	21,33			21,33				
		Módulos de Información	1	17,68			17,68				
		Baño de Servicio	1	11,07			11,07				
		Baño de Hombres	1	18,71			18,71				
		Baño de Mujeres	1	20,04			20,04				
		Baño de personas discapacitadas	1	4,14			4,14				
		Duchas	2	3,5			7				
		Área de Rack	1	5,05			5,05				
		Cuarto de Limpieza	1	1,2			1,2				
		Área de Juegos	1	68,7			68,7				
		Área de Interpretación del Cacao	1	75,14			75,14				
Bar	1	28,88			28,88						
Sala - Bar	1	51,67			51,67						
Área de mesas 1	1	43,25			43,25						
Área de mesas 2	1	12,73			12,73						
Área de mesas 3	1	22,38			22,38						
Área de mesas 4	1	14,85			14,85						
Cambiador de bebé	1	2,47			2,47						
Área de descanso (capsulas)	1	18,61			18,61						
Área de lectura	1	35,66			35,66						
Spa	1	31,21			31,21						
N+ 11,00	Área Exterior	1	108,23			108,23					
TOTAL							730,19				

ASESORÍA DE INTERIOSIMO

REMODELACIÓN TEMÁTICA
INTERIORISTA DE LA SALA VIP DEL
AEROPUERTO INTERNACIONAL
MARISCAL SUCRE

NOMBRE: PEDRO COLLAGUAZO

PROFESORA: ARQ. JIMENA VACAS



ÍNDICE

MOODBOARD	1
ESQUEMA CROMÁTICO	2
CÁTALOGO DE PISOS	3
PLANO DE PISOS	5
DETALLES CONSTRUCTIVOS DE PISOS	6
CÁTALOGO DE PAREDES	9
PLANO DE PAREDES	12
PLANO SECCIONADO DE PAREDES	13
DETALLES CONSTRUCTIVOS DE PAREDES	15
CÁTALOGO DE CIELO RASO	17
PLANO DE CIELO RASO	18
DETALLES CONSTRUCTIVOS DE CIELO RASO.....	19
CÁTALOGO DE LUMINARIAS	21
PLANO DE ILUMINACIÓN	24
CÁLCULO LUMÍNICO	25
CÁTALOGO DE MOBILIARIO	26
CÁTALOGO DE TEXTILES	40
PLANO DE MOBILIARIO	41
PLANO SECCIONADO DE MOBILIARIO	42
MUEBLE EMBLEMÁTICO "BAR"	44
MUEBLE EMBLEMÁTICO "BAÑO"	48
MUEBLE EMBLEMÁTICO "COUNTER"	51
CÁTALOGO DE VEGETACIÓN	54
PLANO DE VEGETACIÓN	56
SEÑALETICA	57
RENDERS	58



REMODELACIÓN DE LA SALA VIP DEL AEROPUERTO INTERNACIONAL MARISCAL SUCRE

uola

FACULTAD DE ARQUITECTURA
Y DISEÑO

ESCUELA DE ARQUITECTURA
INTERIOR

Ubicación del proyecto



TRABAJO FIN DE CARRERA
REMODELACIÓN TEMÁTICA
INTERIORISTA DE LA SALA VIP
DEL AEROPUERTO INTERNACIONAL
MARISCAL SUCRE

AUTOR:
PEDRO ALEJANDRO
COLLAGUAZO

CONTENIDO:
MOODBOARD

ASESORIA:
ARQ. JIMENA VACAS

Escala: S.E	Fecha: 2019
----------------	----------------

Lámina:

1



JUSTIFICACIÓN

La selección de la cromática se caracteriza por el uso de colores cálidos a fríos o viceversa el cual son las dos únicas estaciones en el Ecuador jugando con tonalidades de verde reflejando su biodiversidad natural características del concepto utilizado en mi proyecto, esta cromática va acompañado de materiales naturales como la totora de las esteras y el uso de vegetación interior.

ESQUEMA CROMÁTICO



MATERIALES



PSICOLOGIA DE COLOR

	TRANQUILIZADOR - CONFIANZA - ARMONIA - SERENIDAD
	SERENIDAD - DESCANSO - INTELIGENCIA
	NEUTRAL - MODERNO - ELEGANTE
	FUERZA - DOMINIO - PODER DE INTELIGENCIA
	DIVERTIDO - ORIGINAL - SINGULAR

uola.

FACULTAD DE ARQUITECTURA
Y DISEÑO

ESCUELA DE ARQUITECTURA
INTERIOR

Ubicación del proyecto



TRABAJO FIN DE CARRERA
REMEDIACIÓN TEMÁTICA
INTERIORISTA DE LA SALA VIP
DEL AEROPUERTO INTERNACIONAL
MARISCAL SUCRE







AUTOR:
PEDRO ALEJANDRO
COLLAGUAZO

CONTENIDO:
ESQUEMA CROMÁTICO

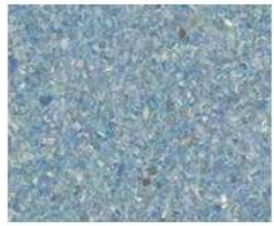
ASESORIA:
ARQ. JIMENA VACAS

Escala: S.E	Fecha: 2019
----------------	----------------

Lámina:
2

CÓDIGO	DESCRIPCIÓN	FICHA TÉCNICA	ESPACIO	IMAGEN
P1	Piso Vinilico Accolade Color (Blanco)	Resistente al desgaste, y las manchas Dimensiones: 1.83 m x 16 m (Rollo) Espesor: 2 mm Proveedor: Hunter Douglas	Area de Juegos Spa	
P2	Piso Vinilico Accolade Color (Azul)	Resistente al desgaste, y las manchas Dimensiones: 1.83 m x 16 m (Rollo) Espesor: 2 mm Proveedor: Hunter Douglas	Spa Área de lectura	
P3	Mosico Piso Hidraulico	Resistente al desgaste, las manchas y facil limpieza Dimensiones: 20 x 20 cm Espesor 16mm Proveedor: Roctek	Cafeteria Bar	
P4	Cesped Sintetico	Resistente al desgaste, fácil instalación, y permeabilidad Dimensiones: 2 x 25 m (Rollo) Espesor: 15 mm Proveedor: Cesped Ecuador	Área exterior Área de juegos	
P5	Porcelanato Mirage ACID	Resistente al desgaste, al agua, facil limpieza Dimensiones: 60 X 120 cm Espesor: 10 mm Proveedor: Keramicos	Recepción Spa	
P6	Porcelanato New Ker (Gris)	Resistente al desgaste, al agua, facil limpieza Dimensiones: 45 x 90 cm Espesor: 10 mm Proveedor: Keramicos	Baños	
P7	Porcelanato Stone Dark	Resistente al desgaste, al agua, facil limpieza Dimensiones: 60 X 90 cm Espesor: 10 mm Proveedor: Duramas	Sala - Bar	



FACULTAD DE ARQUITECTURA
Y DISEÑO

ESCUELA DE ARQUITECTURA
INTERIOR

Ubicación del proyecto



TRABAJO FIN DE CARRERA
REMODELACIÓN TEMÁTICA
INTERIORISTA DE LA SALA VIP
DEL AEROPUERTO INTERNACIONAL
MARISCAL SUCRE

AUTOR:
PEDRO ALEJANDRO
COLLAGUAZO

CONTENIDO:
CÁLOGO DE PISOS

ASESORIA:
ARQ. JIMENA VACAS

Escala: S.E. Fecha: 2019

Lámina:
3

Ubicación del proyecto

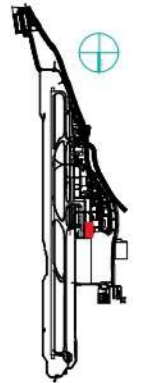

TRABAJO FIN DE CARRERA
REMODELACIÓN TEMÁTICA
INTERIORISTA DE LA SALA VIP
DEL AEROPUERTO INTERNACIONAL
MARISCAL SUCRE

AUTOR:
PEDRO ALEJANDRO
COLLAGUAZO

CONTENIDO:
CÁLOGO DE PISOS

ASESORIA:
ARQ. JIMENA VACAS

Escala: S.E	Fecha: 2019
----------------	----------------

Lámina:
4

P8	Porcelanato Color Eucalipto	Resistente al desgaste, al agua, facil limpieza Dimensiones: 25 X 150 cm Espesor: 10 mm Proveedor: Graiman	Área de mesas 1 y 2	
PE 1	Porcelanato Mirage TRIBOO	Resistente al desgaste, al agua, facil limpieza Dimensiones: 60 X 120 cm Espesor: 10 mm Proveedor: Keramicos	Área de mesas 1 Salas de bar	
PE 2	Porcelanato New Ker Sandstone0 (Gris)	Resistente al desgaste, al agua, facil limpieza Dimensiones: 45 X 90 cm Espesor: 10 mm Proveedor: Keramicos	Cocina Área de servicio	
PE 3	Deck Amaderado (Café)	Resistente al desgaste, y las manchas Dimensiones: 185 x 137 cm Espesor: 20 mm Proveedor: Formalet	Área exterior	

Ubicación del proyecto



TRABAJO FIN DE CARRERA
REMODELACIÓN TEMÁTICA
INTERIORISTA DE LA SALA VIP
DEL AEROPUERTO INTERNACIONAL
MARISCAL SUCRE

AUTOR:
PEDRO ALEJANDRO
COLLAGUAZO

CONTENIDO:
PLANO DE PISOS

ASESORIA:
ARQ. JIMENA VACAS

Escala: S.E	Fecha: 2019
----------------	----------------

Lámina:
5



PLANO DE PISOS
ESC 1:200

SIMBOLOGIA DE PISOS



CAMBIO DE PISO DE PISO EXISTENTE A PISO DE MOSAICO HIDRAULICO



FACULTAD DE ARQUITECTURA Y DISEÑO

ESCUELA DE ARQUITECTURA INTERIOR

Ubicación del proyecto



TRABAJO FIN DE CARRERA
REMODELACIÓN TEMÁTICA
INTERIORISTA DE LA SALA VIP
DEL AEROPUERTO INTERNACIONAL
MARISCAL SUCRE

AUTOR:
PEDRO ALEJANDRO
COLLAGUAZO

CONTENIDO:
DETALLE DE PISO 1

ASESORIA:
ARQ. JIMENA VACAS

Escala: S.E	Fecha: 2019
----------------	----------------

Lámina:
6

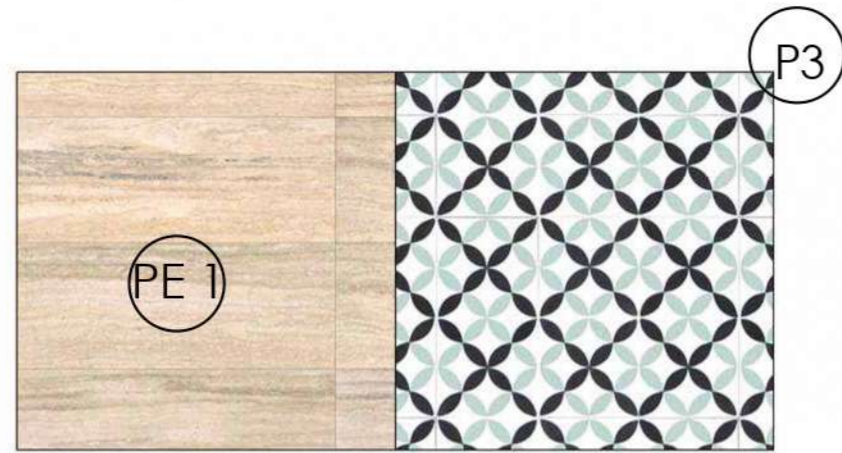

PLANTA
ESC 1:7

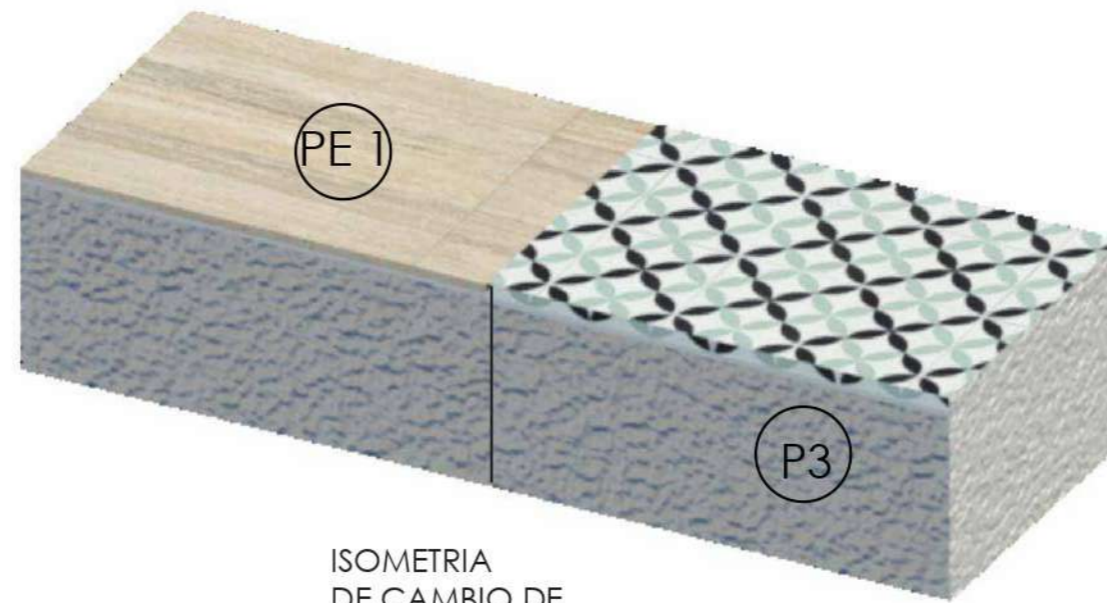

ISOMETRIA
DE CAMBIO DE
PISO

NOTA: Se debe picar la losa existente 6 mm en áreas donde se aplicara el mosaico de piso hidráulico

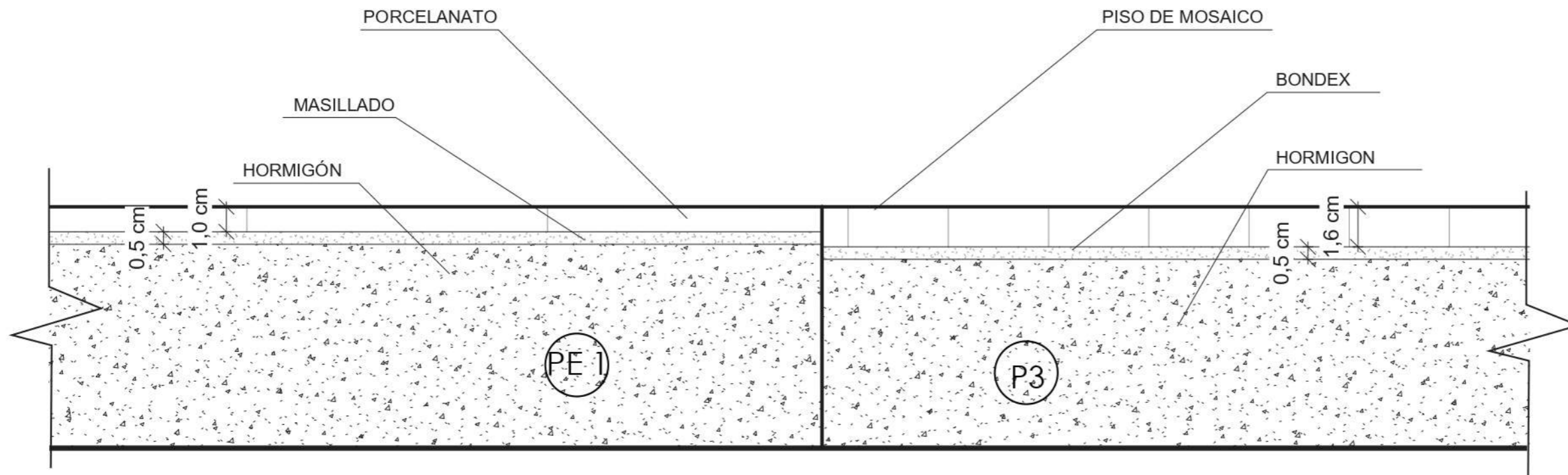

DETALLE CAMBIO DE PISO
ESC 1:2

CAMBIO DE PISO DE VINIL BLANCO A CÉSPED SINTÉTICO

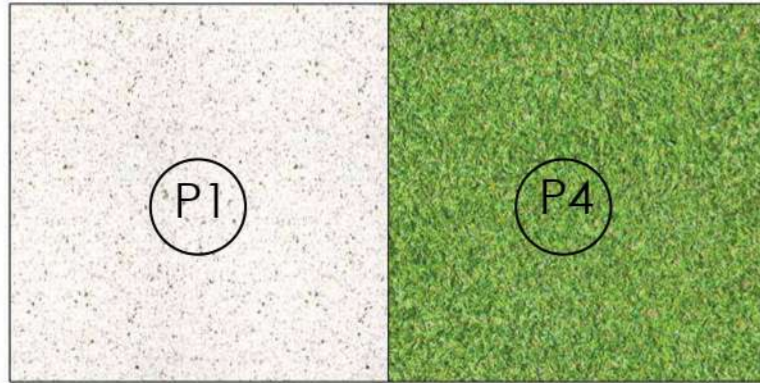

PLANTA
ESC 1:7

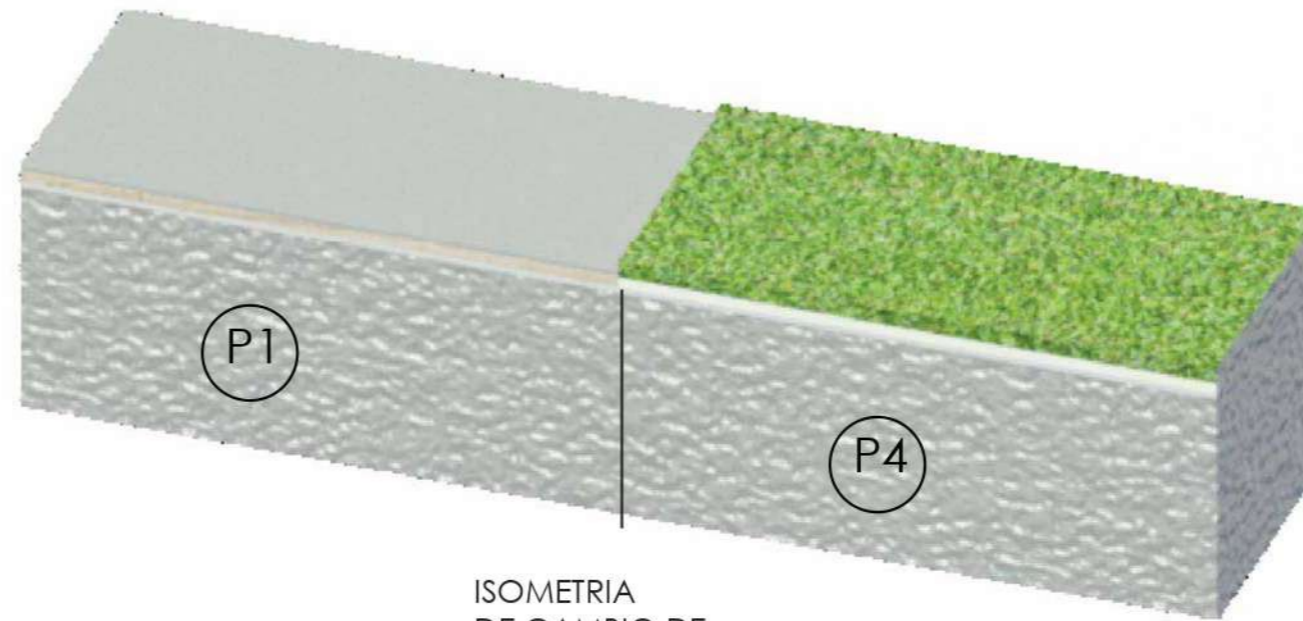

ISOMETRIA
DE CAMBIO DE
PISO

NOTA: Para colocar el césped sintético se debe retirar el porcelanato existente

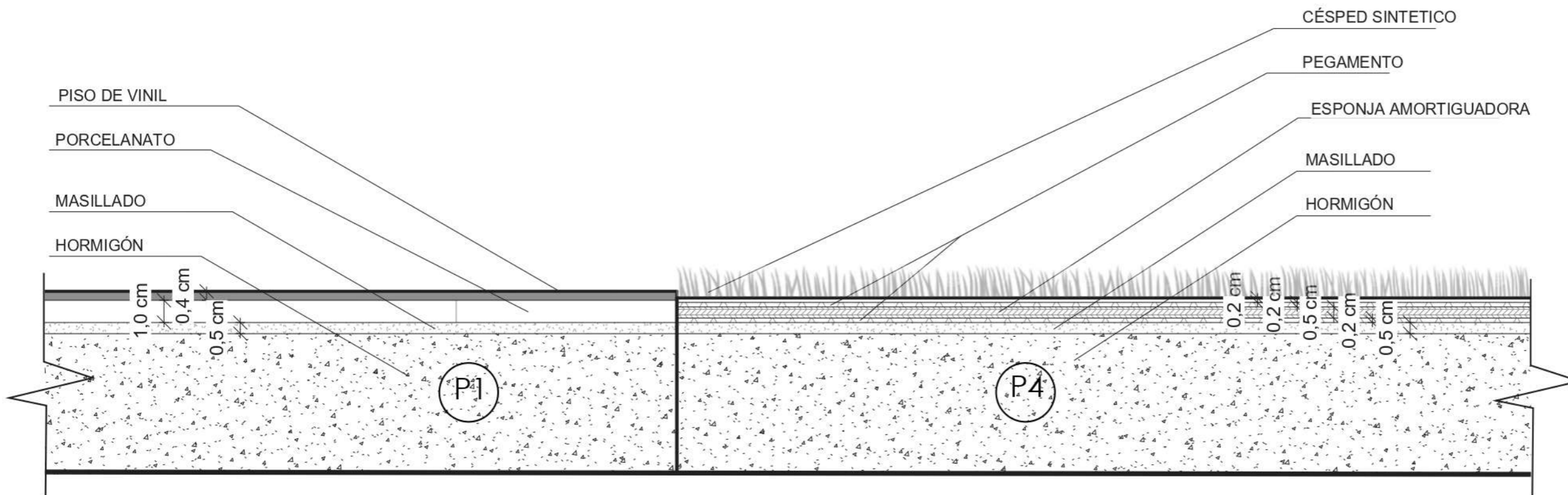

DETALLE CAMBIO DE PISO
ESC 1:2



FACULTAD DE ARQUITECTURA
Y DISEÑO

ESCUELA DE ARQUITECTURA
INTERIOR

Ubicación del proyecto



TRABAJO FIN DE CARRERA
REMODELACIÓN TEMÁTICA
INTERIORISTA DE LA SALA VIP
DEL AEROPUERTO INTERNACIONAL
MARISCAL SUCRE

AUTOR:
PEDRO ALEJANDRO
COLLAGUAZO

CONTENIDO:
DETALLE DE PISO 2

ASESORIA:
ARQ. JIMENA VACAS

Escala: S.E	Fecha: 2019
----------------	----------------

Lámina:
7

CAMBIO DE PISO DE PISO EXISTENTE A
PORCELANATO MIRAGE CON CINTAS LED



PLANTA
ESC 1:7

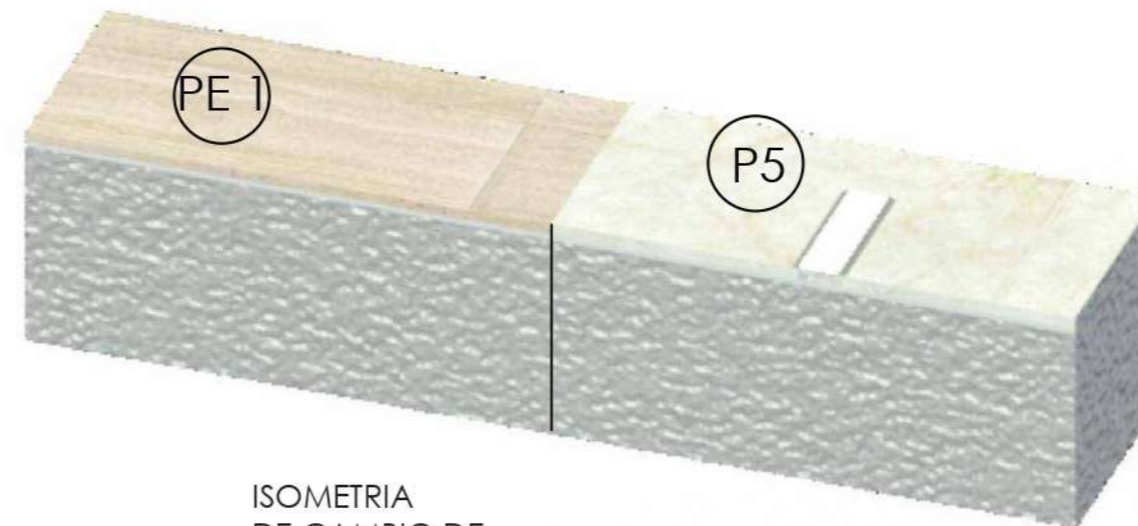

ISOMETRIA
DE CAMBIO DE
PISO

NOTA: Para colocar la
cerámica marmoleada se
debe retirar el porcelanato
existente

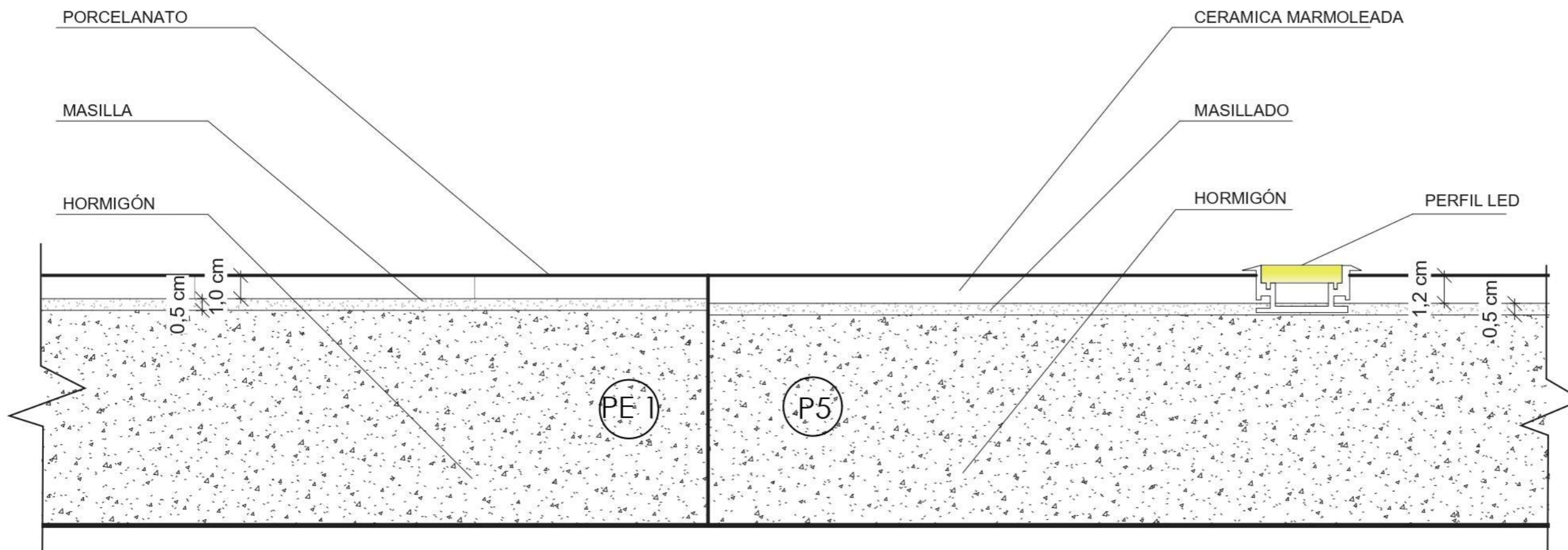

DETALLE CAMBIO DE PISO
ESC 1:2



FACULTAD DE ARQUITECTURA
Y DISEÑO

ESCUELA DE ARQUITECTURA
INTERIOR

Ubicación del proyecto

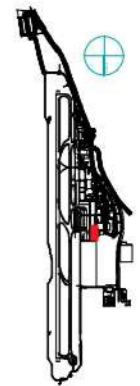

TRABAJO FIN DE CARRERA
REMODELACIÓN TEMÁTICA
INTERIORISTA DE LA SALA VIP
DEL AEROPUERTO INTERNACIONAL
MARISCAL SUCRE







AUTOR:
PEDRO ALEJANDRO
COLLAGUAZO

CONTENIDO:
DETALLE DE PISO 3

ASESORIA:
ARQ. JIMENA VACAS

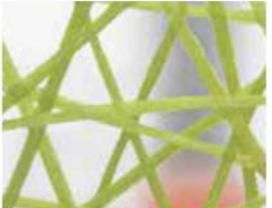
Escala: S.E	Fecha: 2019
----------------	----------------

Lámina:
8

CÓDIGO	DESCRIPCIÓN	FICHA TÉCNICA	ESPACIO	IMAGEN
A1	Separador de cuerdas tensadas	Resistente a roturas, lacado y barnizado Dimensiones: 7 x 2 cm Espesor: 20 mm Proveedor: Edimca	Sala de interpretación del cacao Sala - Bar	
A2	3D ondas de fibra de azúcar con pintura (sw 7014)	Módulacion de pintura con revestimiento 3d Dimensiones: 50 x 50 cm Espesor: 70 mm Proveedor: Titan decko	Cafetería	
A3	Pared vegetal sintetica	Resistente al desgaste, fácil instalación, y permeabilidad Dimensiones: 2 x 25 m (Rollo) Espesor: 15 - 25 mm Proveedor: Césped Ecuador	Área exterior Hall de ingreso	
A4	3 Form panel de ecoresina	fibra natural en el interior Dimensiones: 1220 X 2400 cm Espesor: 10 mm Proveedor: Hunter Douglas	Área de mesas Área de lectura	
A5	Pared Compuesta	Pared de listones de madera lacados, tableros de madera con formica y vegetación artificial Proveedor: Edimca y Césped Ecuador	Recepción Pasillos	
A6	Terrazo y pintura (SW 6480)	Instalacion de terrazo hasta 1.6m de altura y pintura desde 1.6m hasta cielo raso Dimensiones: 60 x 60cm Espesor: 10 mm Proveedor: Grifine	Baños	
A7	Onix retroiluminada detalle 2	Intalción de onix con tubos fluorescentes por detras, generando luminosidad. Dimensiones: Espesor: 10 mm Proveedor:	Recepción	



FACULTAD DE ARQUITECTURA
Y DISEÑO

ESCUELA DE ARQUITECTURA
INTERIOR

Ubicación del proyecto

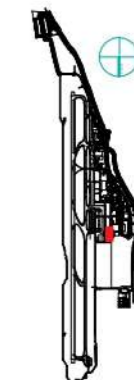

TRABAJO FIN DE CARRERA
REMODELACIÓN TEMÁTICA
INTERIORISTA DE LA SALA VIP
DEL AEROPUERTO INTERNACIONAL
MARISCAL SUCRE

AUTOR:

PEDRO ALEJANDRO
COLLAGUAZO

CONTENIDO:

CÁLOGO DE PAREDES

ASESORIA:

ARQ. JIMENA VACAS

Escala:

S.E

Fecha:

2019

Lámina:

9



FACULTAD DE ARQUITECTURA
Y DISEÑO

ESCUELA DE ARQUITECTURA
INTERIOR

Ubicación del proyecto



TRABAJO FIN DE CARRERA
REMODELACIÓN TEMÁTICA
INTERIORISTA DE LA SALA VIP
DEL AEROPUERTO INTERNACIONAL
MARISCAL SUCRE

AUTOR:
PEDRO ALEJANDRO
COLLAGUAZO







CONTENIDO:
CÁLOGO DE PAREDES

ASESORIA:
ARQ. JIMENA VACAS

Escala:
S.E

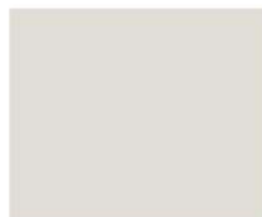
Fecha:
2019

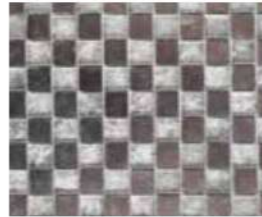
Lámina:
10

CODIGO	DESCRIPCIÓN	FICHA TÉCNICA	ESPACIO	IMAGEN
A8	Pintura Color azul verdoso (SW 6480)	Permalatex Resistente a manchas Espesor: 1 mm Proveedor: Sherwin Williams	Área de personal	
A9	Pintura Color Gris (SW 9162)	Permalatex Resistente a manchas Espesor: 1 mm Proveedor: Sherwin Williams	Pasillos Área de lectura	
A10	Pintura Color Beige (SW 7014)	Permalatex Resistente a manchas Espesor: 1 mm Proveedor: Sherwin Williams	Área de servicio Cafetería	
A11	Placas metálicas	Placas de acero inoxidable Dimensiones: 70 x 150 cm Espesor: 3 mm Proveedor: Temikon	Cocina	
A12	Mosaico cerámico amaderado	Resistente al desgaste, al agua, facil limpieza, instalacion mediante módulos Dimensiones: 45x 45 cm Espesor: 10 mm Proveedor: Keramicos	Sala de interpretación del cacao	
A13	Azulejos combinado	Fácil instalación y resistente al agua Dimensiones: 30 x 30 cm Espesor: 10 mm Proveedor: Keramicos	Duchas	
A14	Papel tapiz geométrico	Resistente al desgarro, fuego y rupturas Dimensiones: 140 x 50 cm rollo Espesor: 0.35 mm Proveedor: Decocentro	Spa Área de cap. de descanso	



FACULTAD DE ARQUITECTURA
Y DISEÑO

ESCUELA DE ARQUITECTURA
INTERIOR

CODIGO	DESCRIPCIÓN	FICHA TÉCNICA	ESPACIO	IMAGEN
A15	Pared compuesta 2	Pared de MDF con formica de 3 tonalidades y estructura retroiluminada Espesor: 15 mm Proveedor: Edimca	Área de juegos	
A16	Papel tapiz de fibra de bambú	Resistente al desgarro, fuego y rupturas Dimensiones: 140 x 50 cm rollo Espesor: 0.35 mm Proveedor: Adiez	Pasillos	
A17	Separador de ambiente con vegetación	Jardineras flotantes con vegetación, jardineras de madera con formica blanca marmoleada Suspendidas desde el cielo raso	Área de bar	
A18	Espacato	Instalacion fácil sobre superficies planas Dimensiones: 60 x 10 cm Espesor: 50 mm Proveedor: Temikon	Área exterior	
A19	Azulejos blancos rectangulares	Instalacion fácil sobre superficies planas Dimensiones: 50 x 15 cm Espesor: 100 mm Proveedor: Keramicos	Cocina	
A20	Papel tapiz blanco con detalles dorados	Resistente al desgarro, fuego y rupturas Dimensiones: 140 x 50 cm rollo Espesor: 0.35 mm Proveedor: Adiez	Área exterior	

Ubicación del proyecto

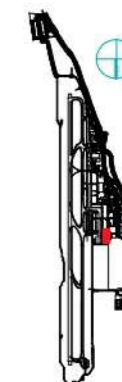

TRABAJO FIN DE CARRERA
REMEDIACIÓN TEMÁTICA
INTERIORISTA DE LA SALA VIP
DEL AEROPUERTO INTERNACIONAL
MARISCAL SUCRE

AUTOR:
PEDRO ALEJANDRO
COLLAGUAZO

CONTENIDO:
CÁLOGO DE PAREDES

ASESORIA:
ARQ. JIMENA VACAS

Escala:
S.E

Fecha:
2019

Lámina:
11

Ubicación del proyecto

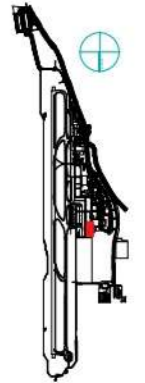

TRABAJO FIN DE CARRERA
REMEDIACIÓN TEMÁTICA
INTERIORISTA DE LA SALA VIP
DEL AEROPUERTO INTERNACIONAL
MARISCAL SUCRE

AUTOR:
PEDRO ALEJANDRO
COLLAGUAZO

CONTENIDO:
PLANO DE PAREDES

ASESORIA:
ARQ. JIMENA VACAS

Escala: S.E	Fecha: 2019
----------------	----------------

Lámina:
12

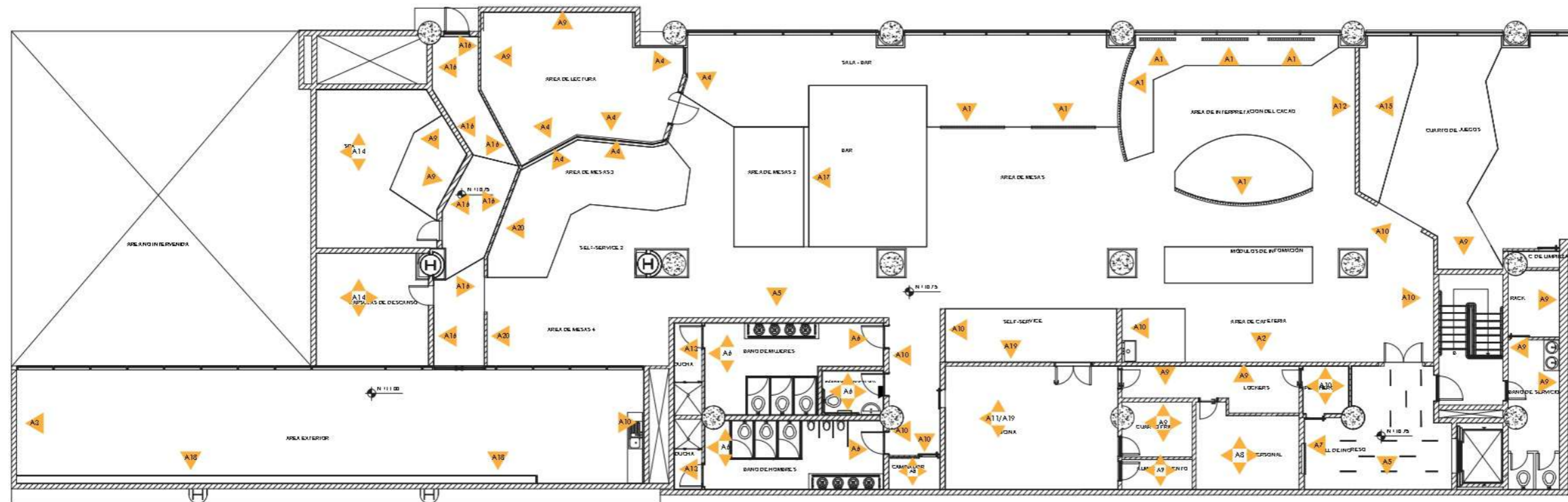

PLANO DE PAREDES
ESC 1:200

A1	Separador de cuerdas tensadas
A2	3D ondas de fibra de azúcar
A3	Vegetación artificial
A4	3 form panel de ecoresina
A5	Pared compuesta de madera y veg. Artificial
A6	Terrazo
A7	Piedra natural ONIX
A8	Pintura de color azul verdoso (SW 6480)
A9	Pintura color gris (SW 9162)
A10	Pintura color beige (SW 7014)

A11	Placas metálicas
A12	Mosaico cerámico amaderado hexagonal
A13	Azulejos combinados
A14	Papel tapiz geométrico
A15	Pared compuesta de MDF y acero negro 1"
A16	Papel tapiz de fibra de bambú
A17	Separador de ambientes (macetas + vegetación)
A18	Espacato
A19	Azulejos blancos rectangulares
A20	Papel tapiz blanco con detalles dorados

Ubicación del proyecto



TRABAJO FIN DE CARRERA
REMEDIACIÓN TEMÁTICA
INTERIORISTA DE LA SALA VIP
DEL AEROPUERTO INTERNACIONAL
MARISCAL SUCRE

AUTOR:
PEDRO ALEJANDRO
COLLAGUAZO

CONTENIDO:
PLANO SECCIONADO DE
PARED

ASESORIA:
ARQ. JIMENA VACAS

Escala:	Fecha:
S.E	2019

Lámina:
13

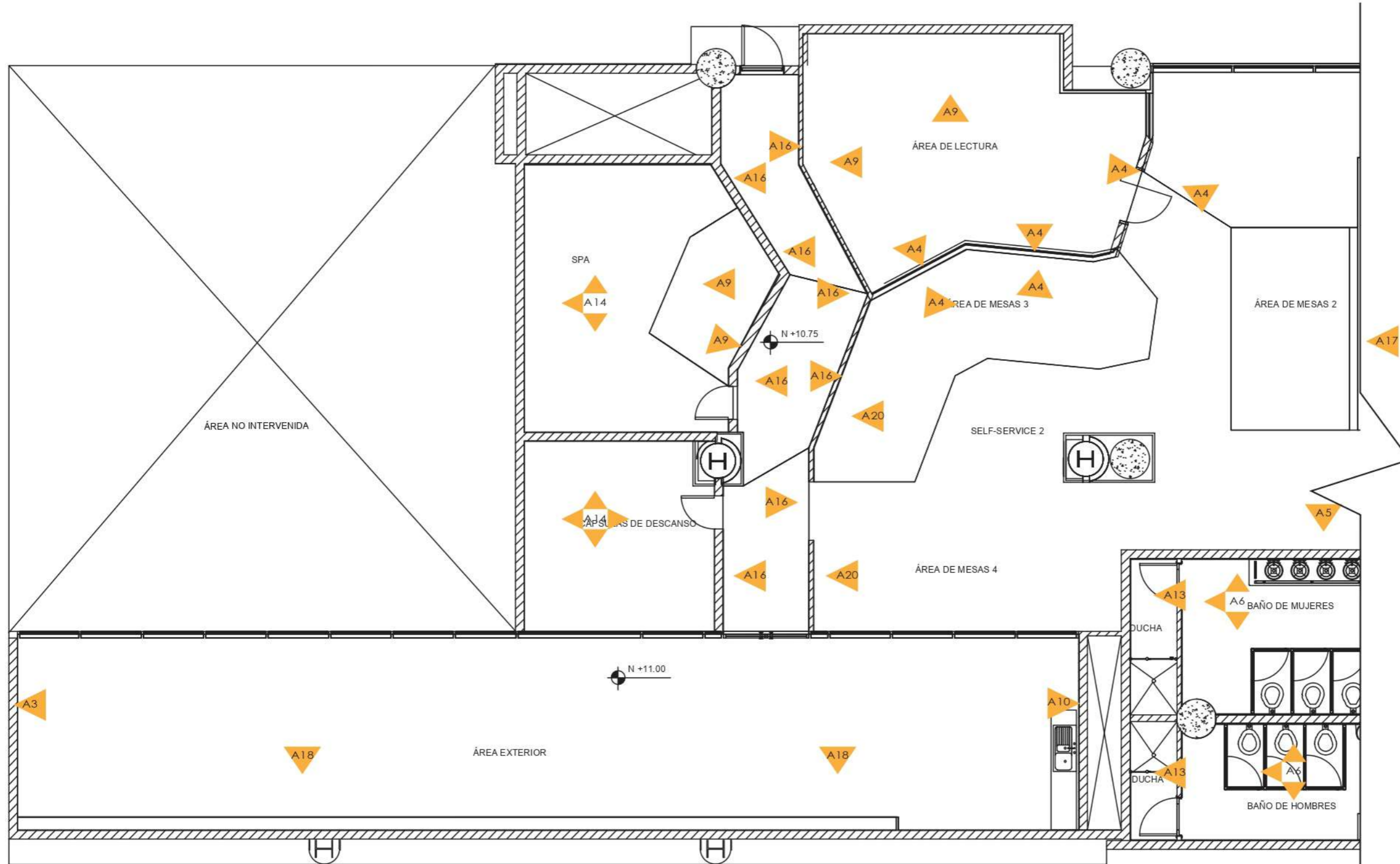

PLANO SECCIONADO DE PAREDES
ESC 1:125



A1	Separador de cuerdas tensadas
A2	3D ondas de fibra de azúcar
A3	Vegetación artificial
A4	3 form panel de ecoresina
A5	Pared compuesta de madera y veg. Artificial
A6	Terrazo
A7	Piedra natural ONIX
A8	Pintura de color azul verdoso (SW 6480)
A9	Pintura color gris (SW 9162)
A10	Pintura color beige (SW 7014)

A11	Placas metálicas
A12	Mosaico cerámico amaderado hexagonal
A13	Azulejos combinados
A14	Papel tapiz geométrico
A15	Pared compuesta de MDF y acero negro 1"
A16	Papel tapiz de fibra de bambú
A17	Separador de ambientes (macetas + vegetación)
A18	Espacato
A19	Azulejos blancos rectangulares
A20	Papel tapiz blanco con detalles dorados

Ubicación del proyecto

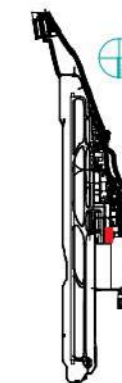

TRABAJO FIN DE CARRERA
REMEDIACIÓN TEMÁTICA
INTERIORISTA DE LA SALA VIP
DEL AEROPUERTO INTERNACIONAL
MARISCAL SUCRE

AUTOR:
PEDRO ALEJANDRO
COLLAGUAZO

CONTENIDO:
PLANO SECCIONADO
DE PAREDES

ASESORIA:
ARQ. JIMENA VACAS

Escala: S.E
Fecha: 2019

Lámina:
14

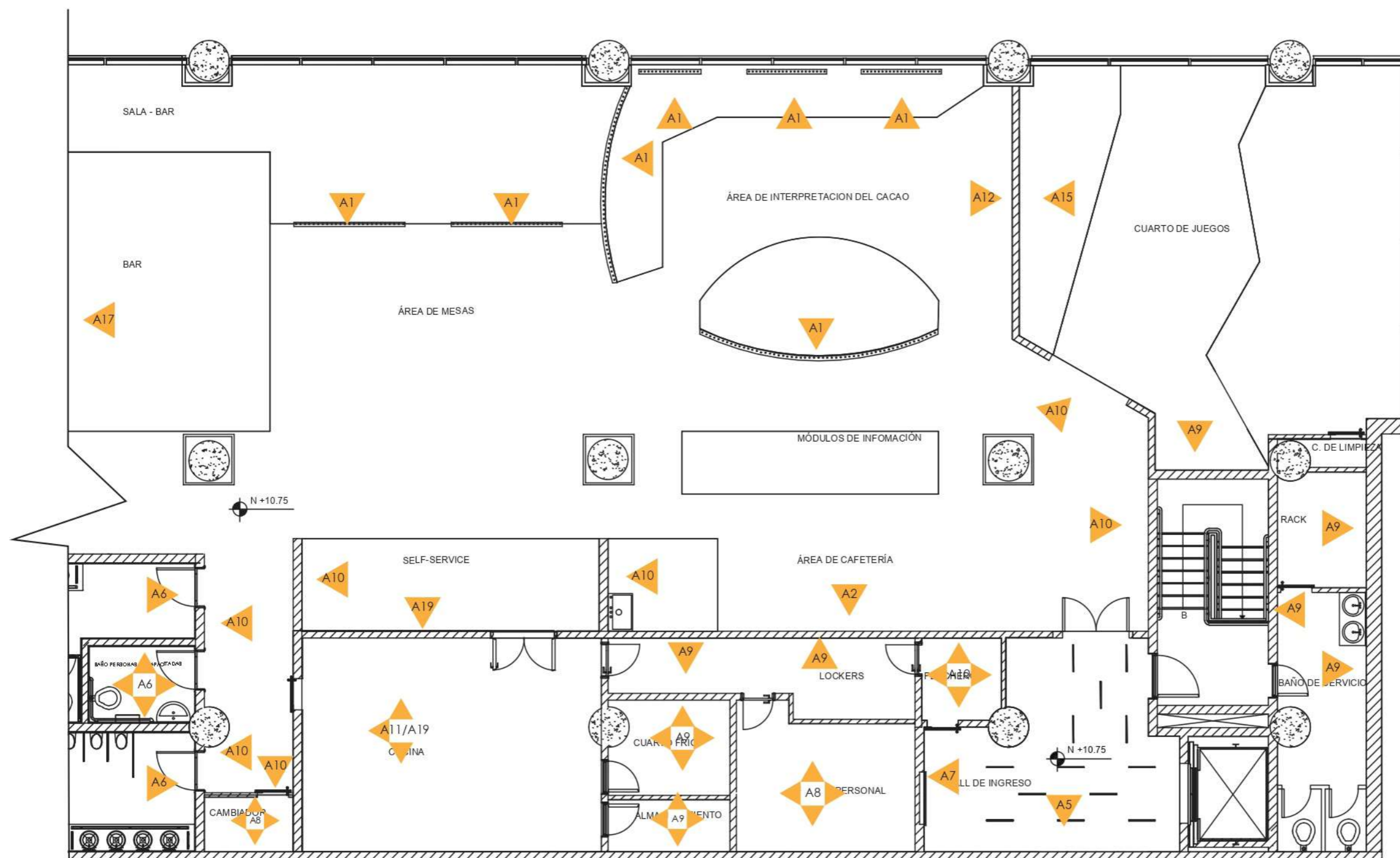

PLANO SECCIONADO DE PAREDES
ESC 1:125



A1	Separador de cuerdas tensadas	A11	Placas metálicas
A2	3D ondas de fibra de azúcar	A12	Mosaico cerámico amaderado hexagonal
A3	Vegetación artificial	A13	Azulejos combinados
A4	3 form panel de ecoresina	A14	Papel tapiz geométrico
A5	Pared compuesta de madera y veg. Artificial	A15	Pared compuesta de MDF y acero negro 1"
A6	Terrazo	A16	Papel tapiz de fibra de bambú
A7	Piedra natural ONIX	A17	Separador de ambientes (macetas + vegetación)
A8	Pintura de color azul verdoso (SW 6480)	A18	Espacato
A9	Pintura color gris (SW 9162)	A19	Azulejos blancos rectangulares
A10	Pintura color beige (SW 7014)	A20	Papel tapiz blanco con detalles dorados

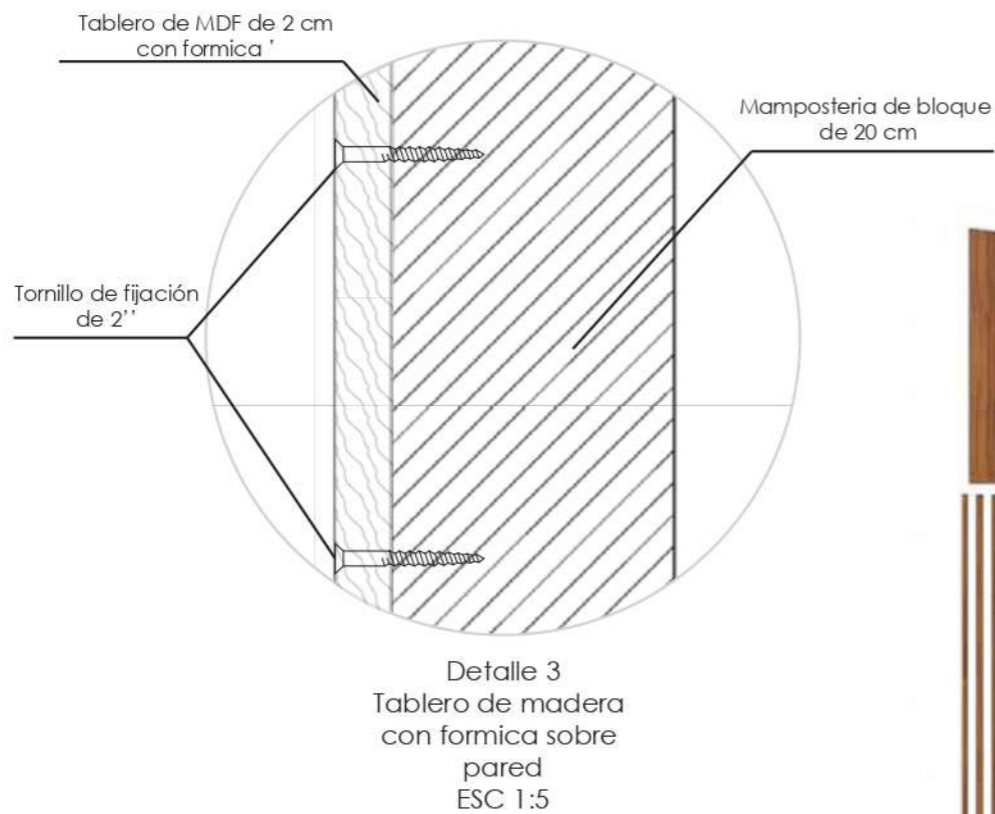
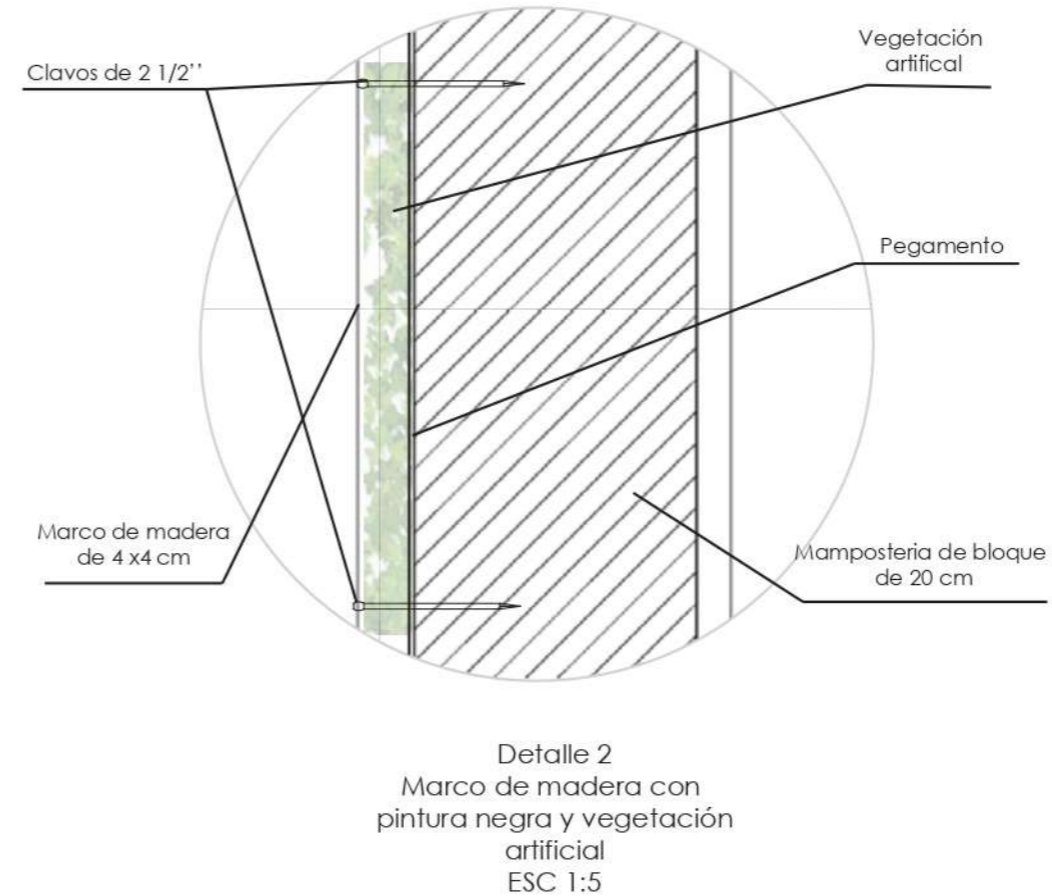
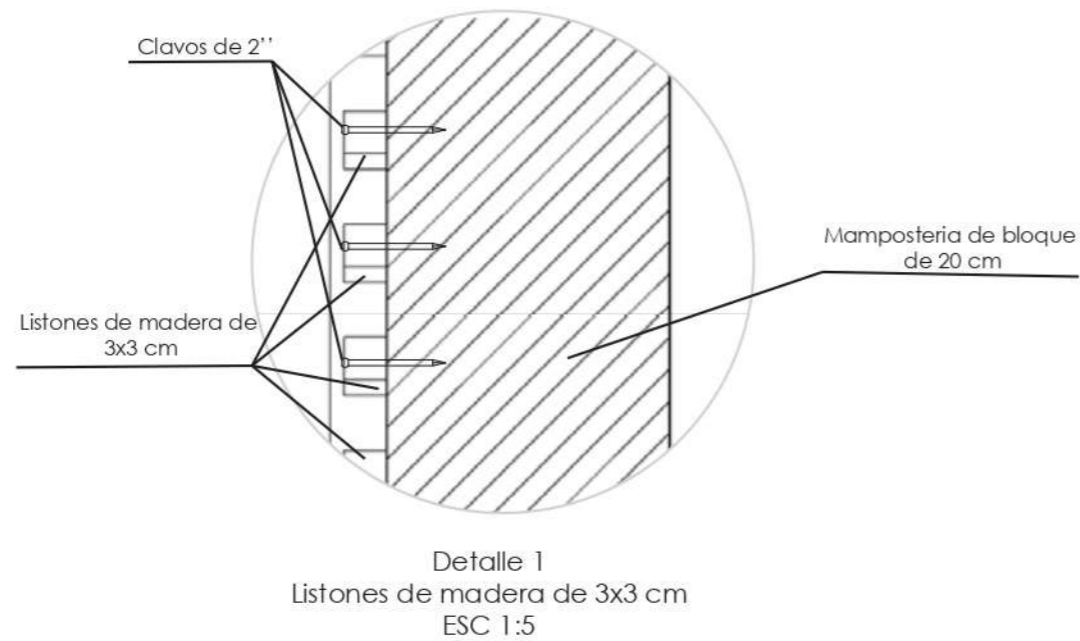
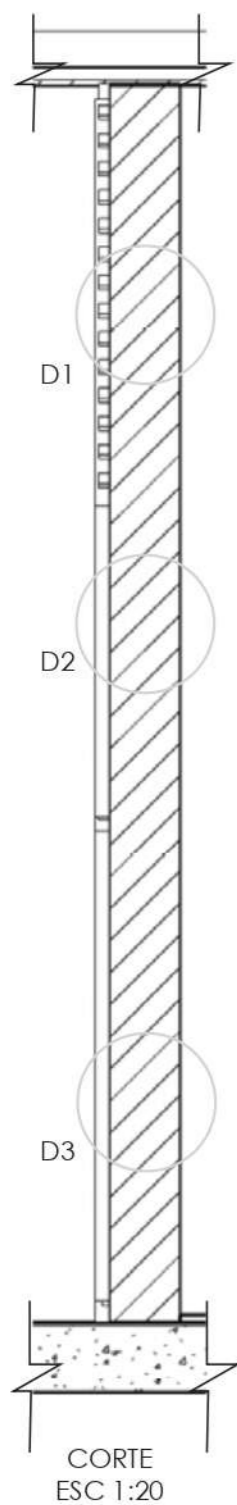

uda

FACULTAD DE ARQUITECTURA
Y DISEÑO

ESCUELA DE ARQUITECTURA
INTERIOR

Ubicación del proyecto



TRABAJO FIN DE CARRERA
REMEDIACIÓN TEMÁTICA
INTERIORISTA DE LA SALA VIP
DEL AEROPUERTO INTERNACIONAL
MARISCAL SUCRE

AUTOR:
PEDRO ALEJANDRO
COLLAGUAZO

CONTENIDO:
DETALLES
CONSTRUCTIVOS

ASESORIA:
ARQ. JIMENA VACAS

Escala: S.E	Fecha: 2019
----------------	----------------

Lámina:
15

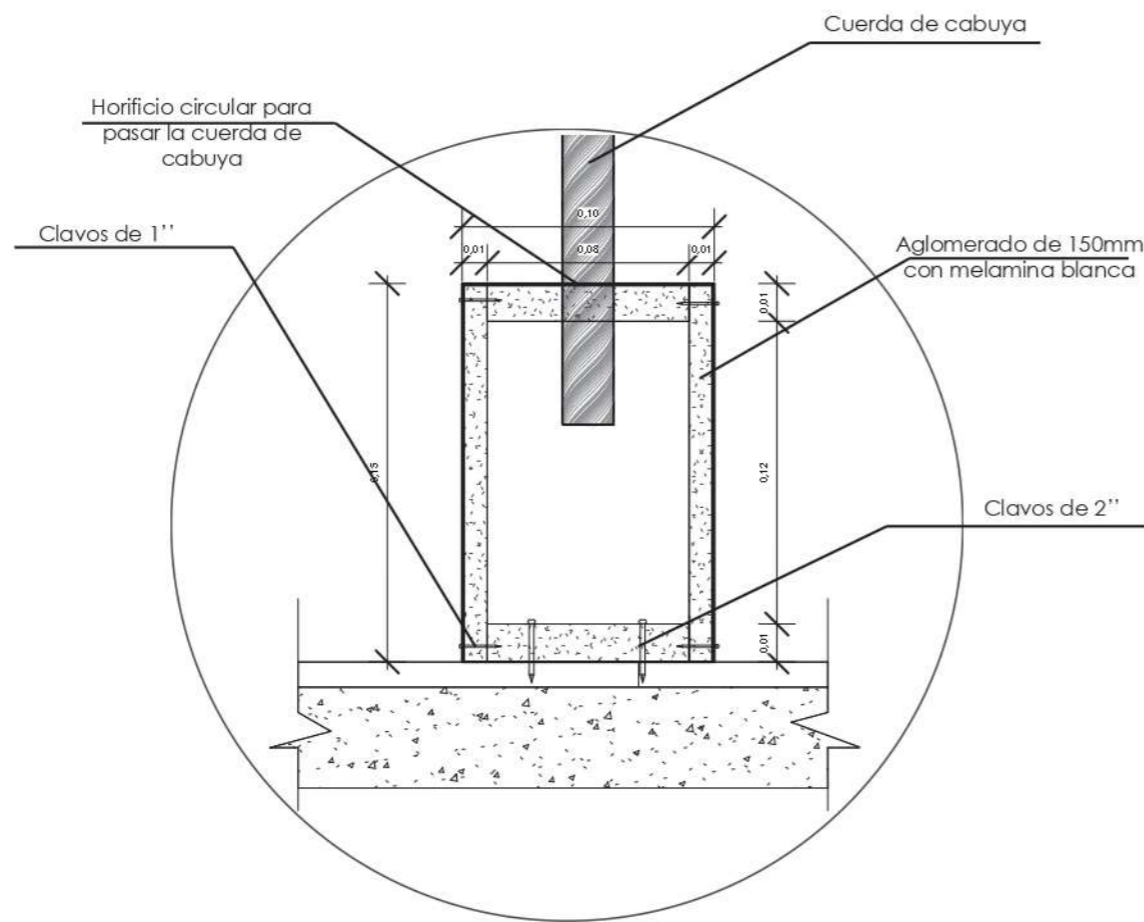
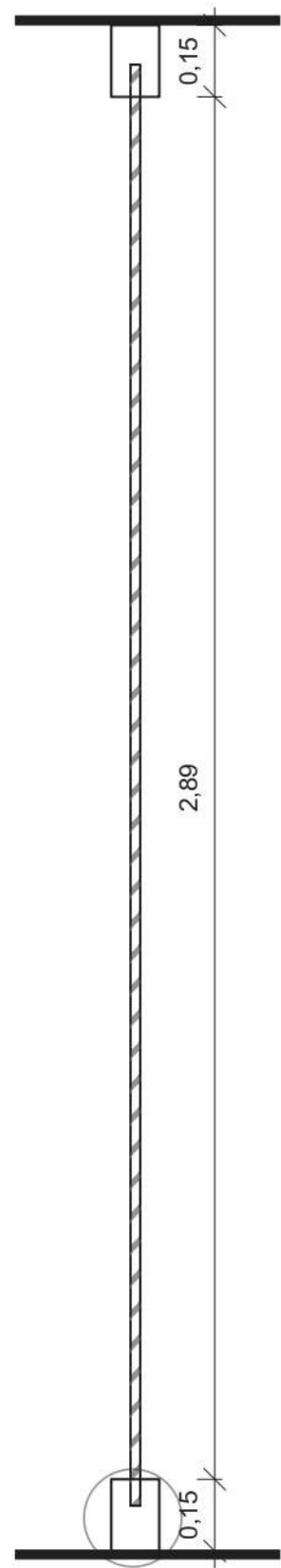

ANCLAJE DEL SEPARADOR DE AMBIENTES A LA LOSA
ESC 1:3

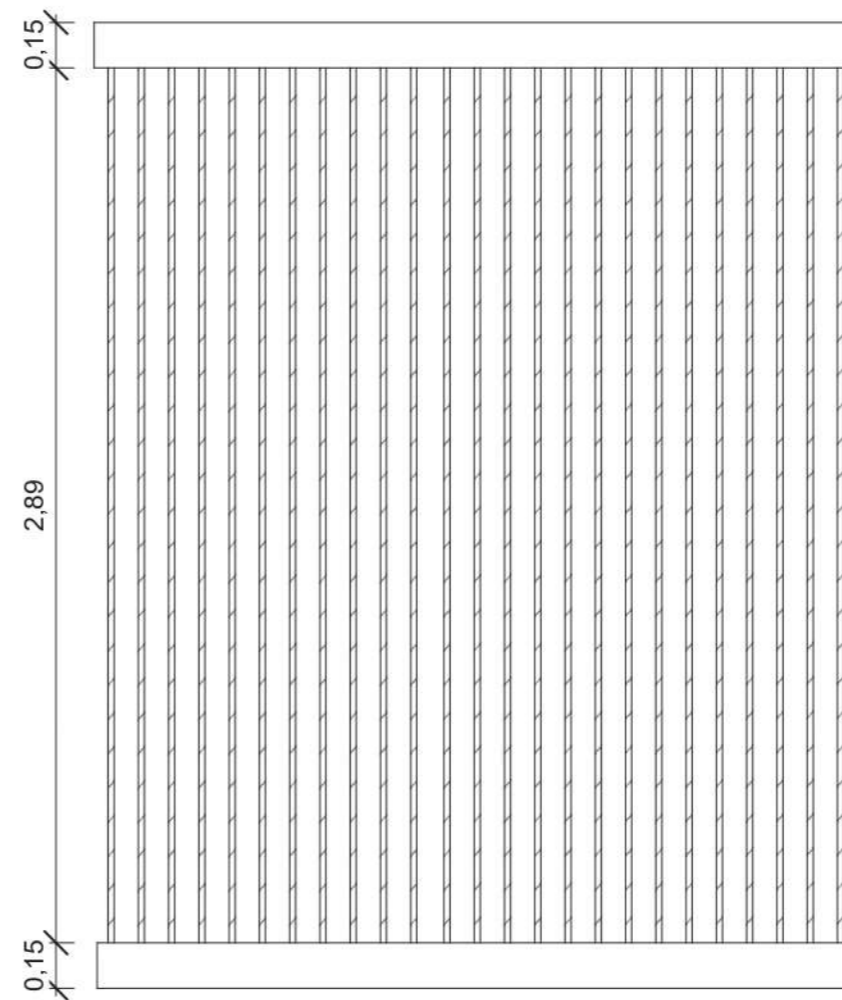

VISTA FRONTAL
ESC 1:25



ISOMETRÍA CON MATERIALIDAD



FACULTAD DE ARQUITECTURA
Y DISEÑO

ESCUELA DE ARQUITECTURA
INTERIOR

Ubicación del proyecto



TRABAJO FIN DE CARRERA
REMODELACIÓN TEMÁTICA
INTERIORISTA DE LA SALA VIP
DEL AEROPUERTO INTERNACIONAL
MARISCAL SUCRE

AUTOR:

PEDRO ALEJANDRO
COLLAGUAZO

CONTENIDO:

DETALLES
CONSTRUCTIVOS

ASESORIA:

ARQ. JIMENA VACAS

Escala:

S.E

Fecha:

2019

Lámina:

16

Ubicación del proyecto

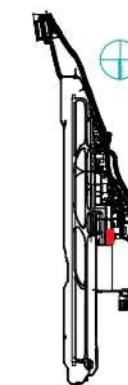

TRABAJO FIN DE CARRERA
REMODELACIÓN TEMÁTICA
INTERIORISTA DE LA SALA VIP
DEL AEROPUERTO INTERNACIONAL
MARISCAL SUCRE

AUTOR:

PEDRO ALEJANDRO
COLLAGUAZO

CONTENIDO:

CÁLOGO DE CIELO
RASO

ASESORIA:

ARQ. JIMENA VACAS

Escala:







S.E

Fecha:

2019

Lámina:

17

CODIGO	DESCRIPCIÓN	FICHA TÉCNICA	ESPACIO	IMAGEN
C1	Plafones de madera con iluminación incorporada	Plafones de madera natural con ensamble redondo e iluminación integrada Acustico y resisistente al fuego y humedad Dimensiones: 3x2x200 cm Terminado: Lacado con barniz transparente Proveedor: Armstrong	Área de descanso Spa	
C2	Plafones paralelogramos	Plafones paralelogramos instalados con soportes angulares e iluminación incorporada; resistente al fuego y a la humedad Dimensiones: 60 x60x30 paralelogramo Espesor: 2 mm Proveedor: Armstrong	Área de inter. de cacao Área de juegos	
C3	Modulo de metálica color cobre con 3form	Módulo de estructura de acero color bronces con platinas soportando los paneles de 3 form Dimensiones: de acuerdo al espacio Espesor 16mm Proveedor: Hunter Douglas	Cafetería Self- service 1 Bar	
C4	Estructura metálica con estera	Estructura metalica de platinas color negro con estera sujeta con remaches e iluminada Dimensiones: 180 x 60 cm (standar) Espesor: 10 mm Proveedor: Tienda de artesanias (St. Clara)	Área de mesas 2 y 3 Hall de ingreso	
C5	Tensoflex con marcos de espejo	Tenso flex con perfilera de espejo lineal a partir de la columna circular Dimensiones: a medida Terminado: Iluminación LED Proveedor: Acimco	Hall de ingreso	
C6	Placas de yeso	Gypsum sistema de construcción liviano Dimensiones; 120x240 cm Espesor: 10mm Terminado: Pintura blanca mate Proveedor: Acimco	Todas las áreas	

Ubicación del proyecto

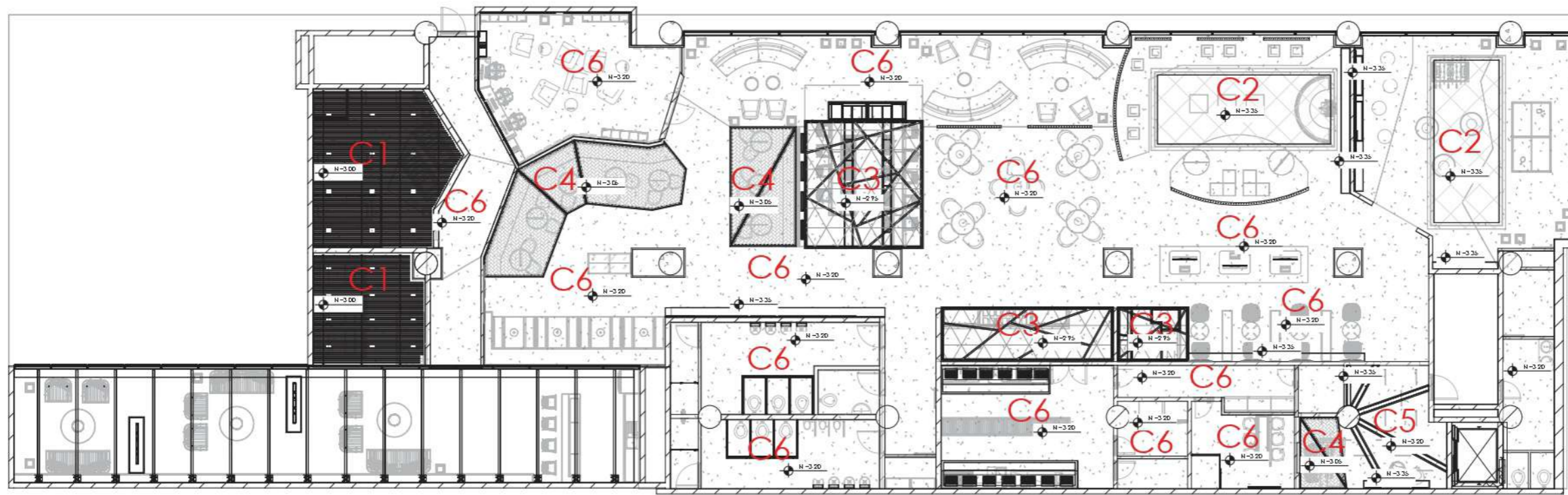

PLANO DE CIELO RASO
ESC 1:200

TRABAJO FIN DE CARRERA
REMEDIACIÓN TEMÁTICA
INTERIORISTA DE LA SALA VIP
DEL AEROPUERTO INTERNACIONAL
MARISCAL SUCRE

AUTOR:
PEDRO ALEJANDRO
COLLAGUAZO

CONTENIDO:
CÁLOGO DE CIELO
RASO

ASESORIA:
ARQ. JIMENA VACAS

Escala:	Fecha:
S.E	2019

Lámina:
18

C1  Plafones de
madera con
iluminación
incorporada

C2  Plafones
paralelogramos

C3  Modulo de
metálica color
cobre con
3form

C4  Estructura
metálica con
estera

C5  Tensoflex con
marcos de
espejo

C6  Placas de
yeso

Ubicación del proyecto



TRABAJO FIN DE CARRERA
REMODELACIÓN TEMÁTICA
INTERIORISTA DE LA SALA VIP
DEL AEROPUERTO INTERNACIONAL
MARISCAL SUCRE

AUTOR:
PEDRO ALEJANDRO
COLLAGUAZO

CONTENIDO:
CORTE A DETALLES
CONSTRUCTIVOS

ASESORIA:
ARQ. JIMENA VACAS

Escala: S.E. Fecha: 2019

Lámina: 19

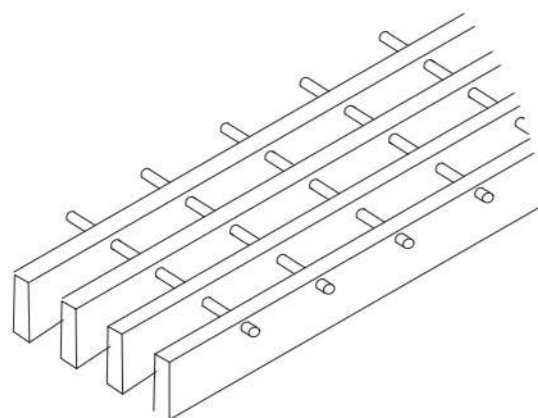
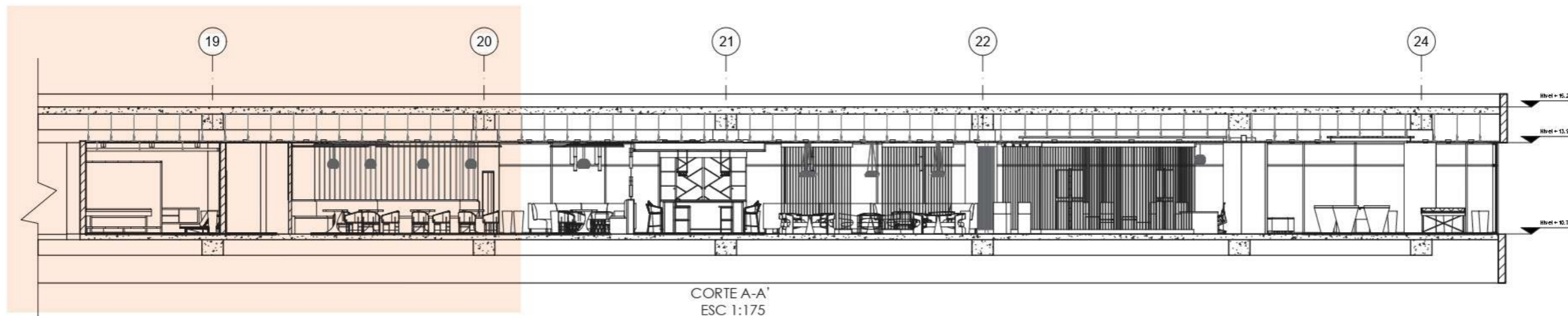

ISOMETRÍA DE LISTONES DE MADERA
CON ENSAMBLE TUBAR

19

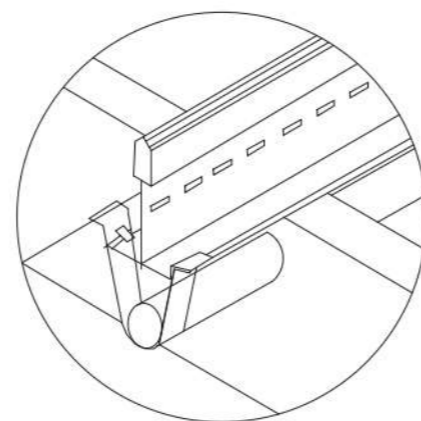

DETALLE DE ENSAMBLE Y
SOPORTE SUSPENDIDO

20

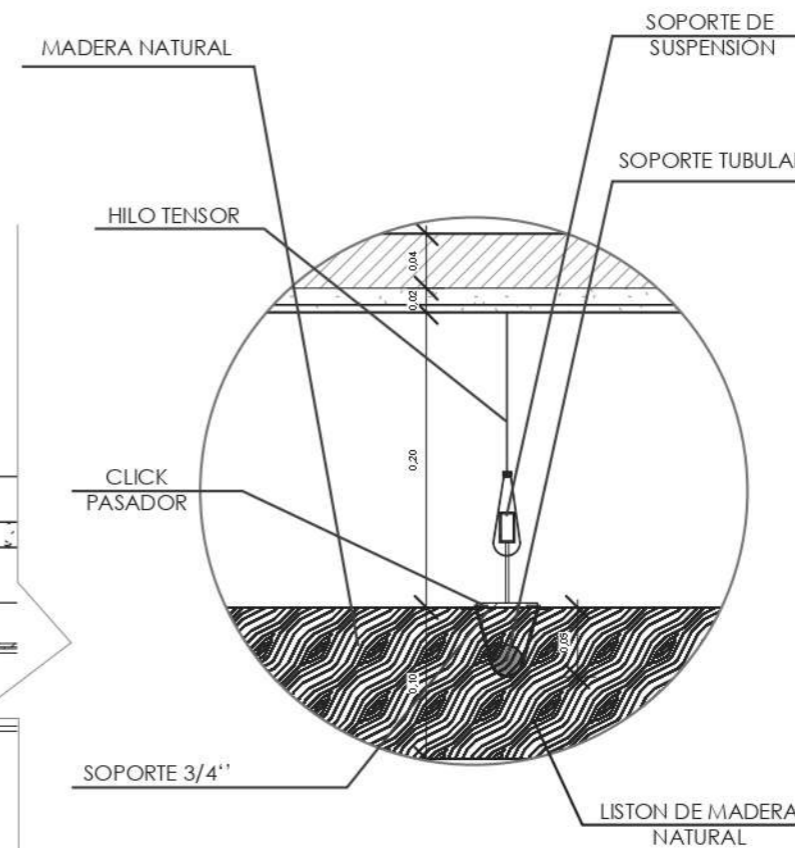

DETALLE 1. CIELO RASO DE PLAFONES
DE MADERA NATURAL
ESC 1:5

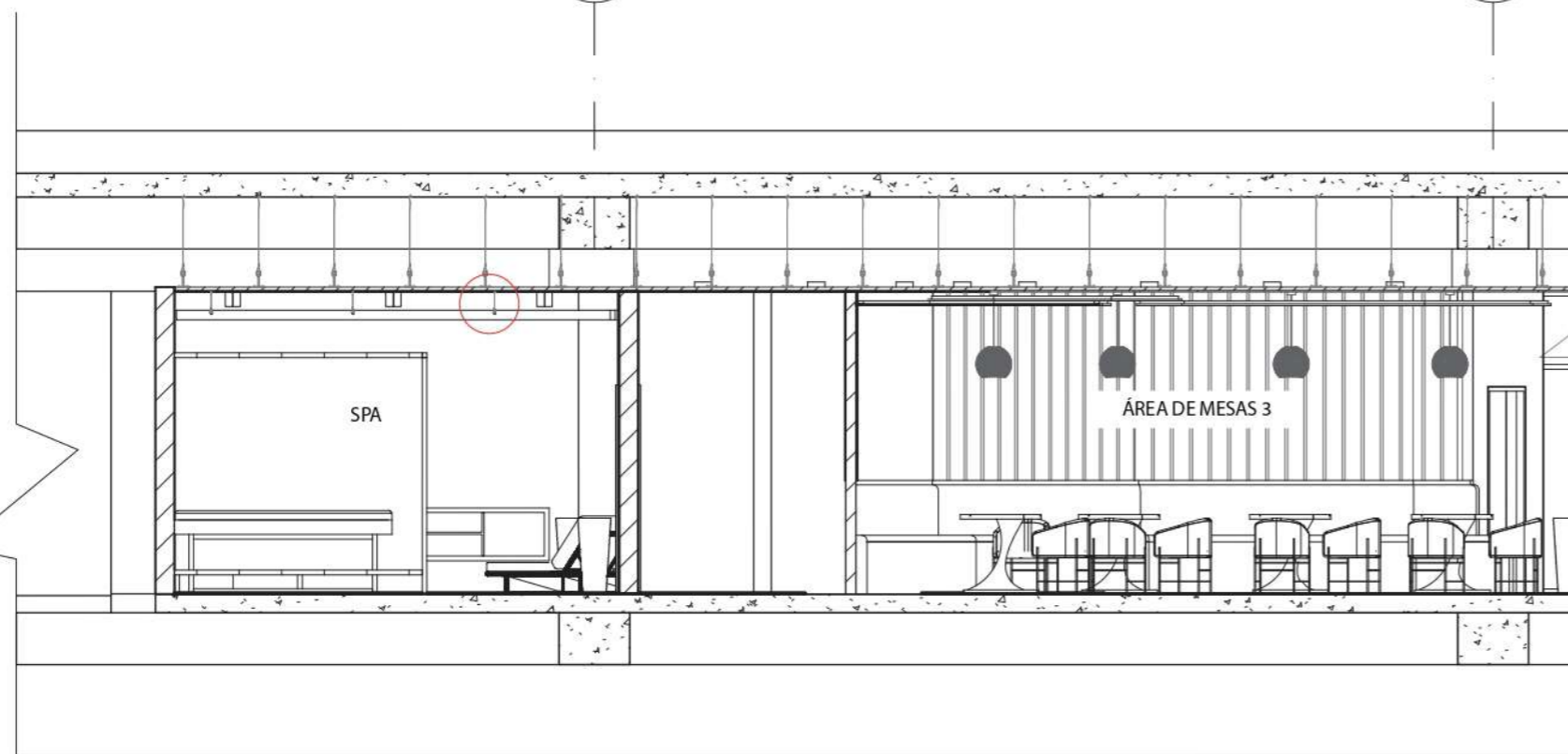

CORTE A-A' SECCIONADO
ESC 1:175

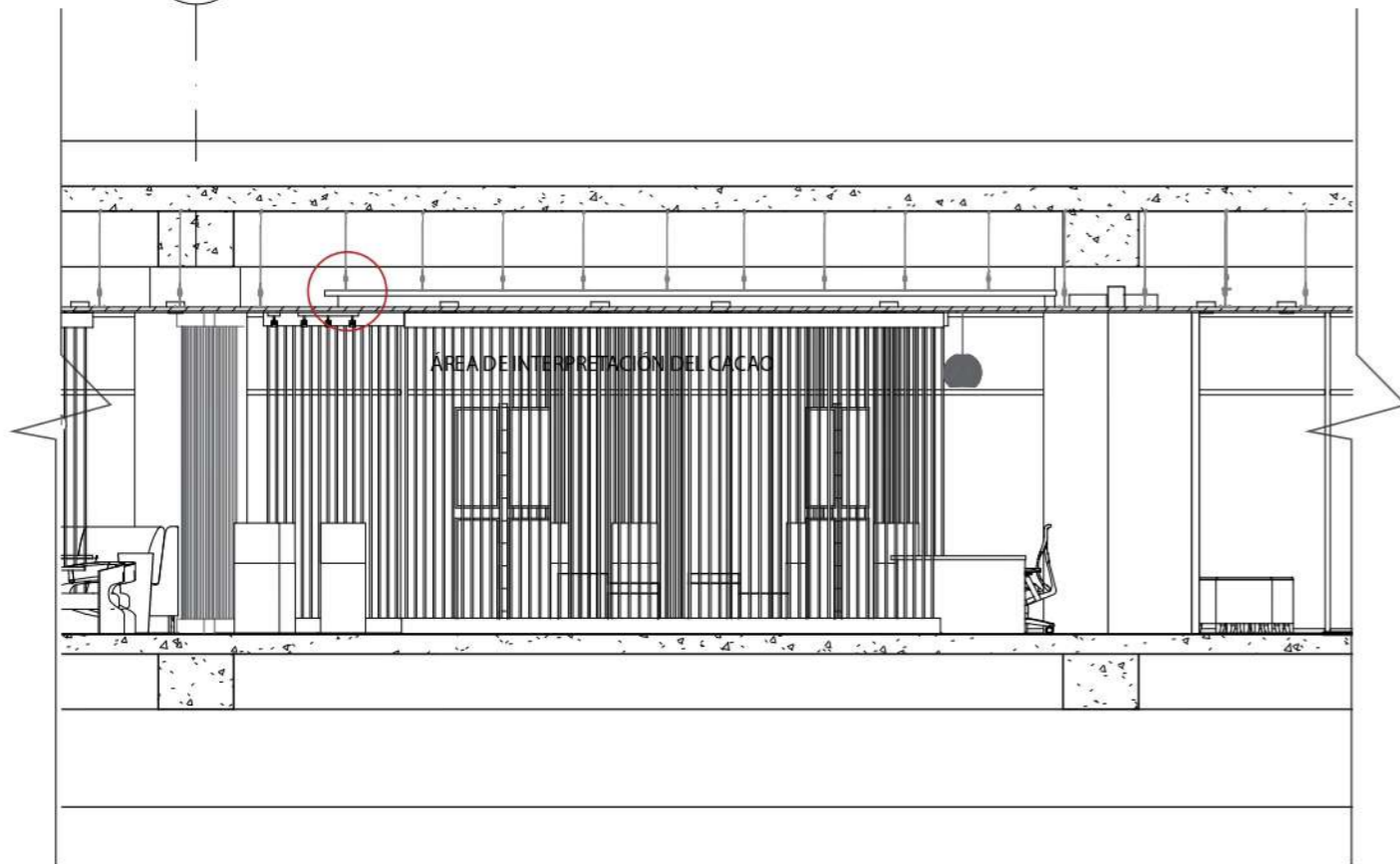

CORTE SECCIONADO A-A'
ESC 1:75

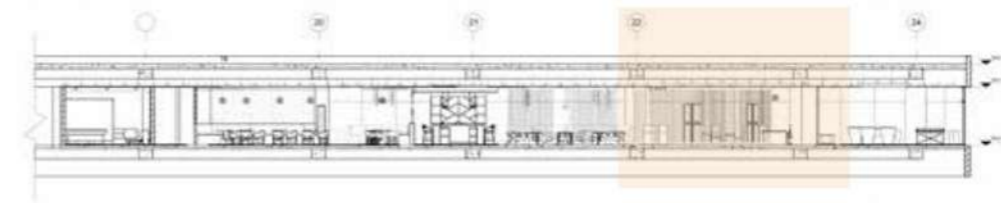

CORTE A-A'

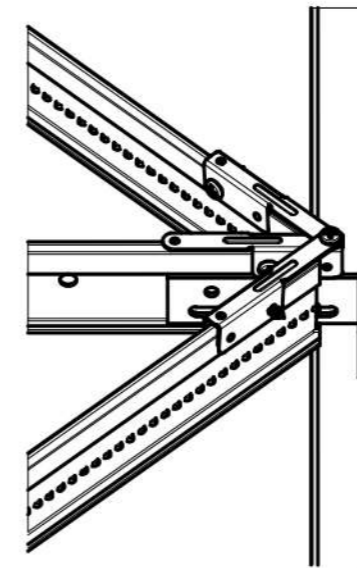

DETALLE DE ENCAJE ANGULAR

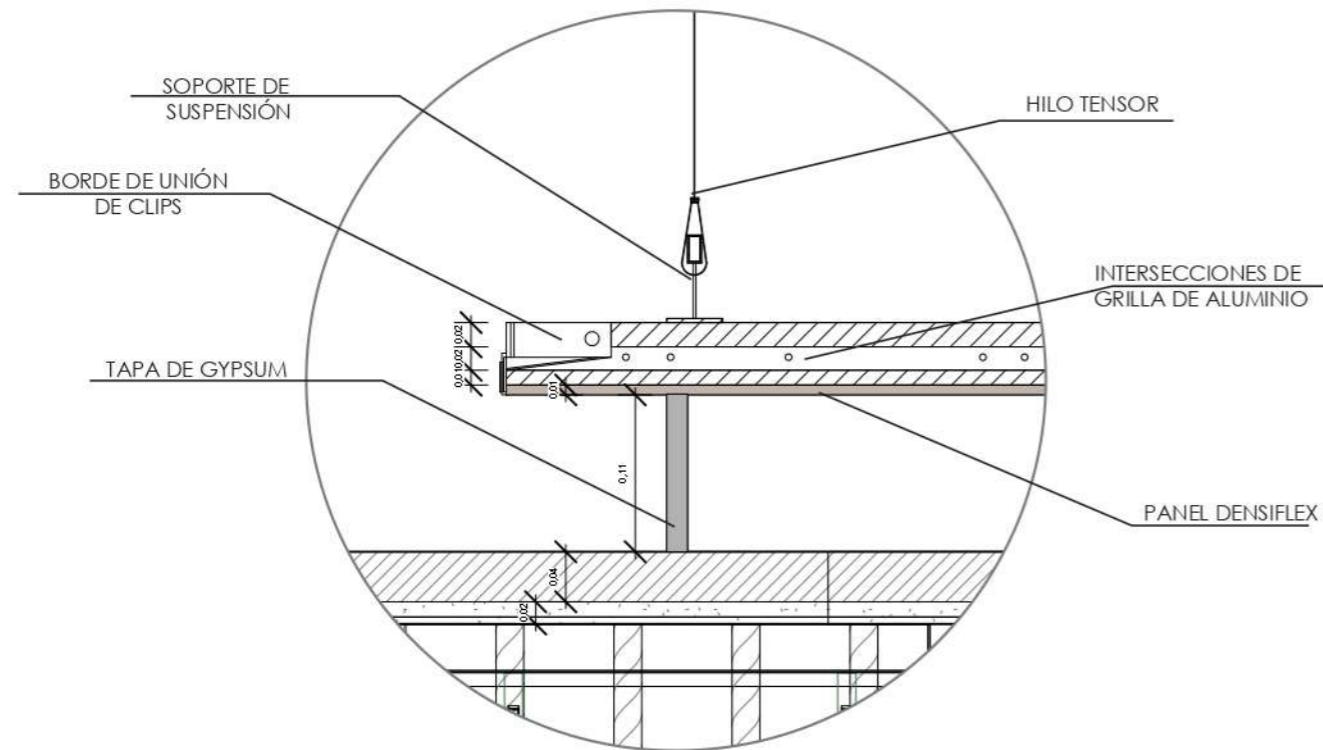

DETALLE 2. PANEL DENSIFLEX
ESC 1:5

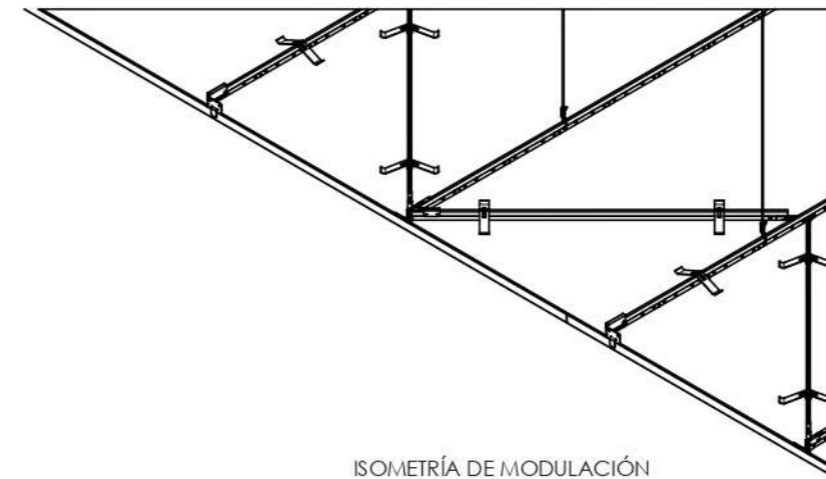

ISOMETRÍA DE MODULACIÓN

Ubicación del proyecto



TRABAJO FIN DE CARRERA
REMODELACIÓN TEMÁTICA
INTERIORISTA DE LA SALA VIP
DEL AEROPUERTO INTERNACIONAL
MARISCAL SUCRE







AUTOR:
PEDRO ALEJANDRO
COLLAGUAZO

CONTENIDO:
CORTE A DETALLES
CONSTRUCTIVOS

ASESORIA:
ARQ. JIMENA VACAS

Escala: S.E	Fecha: 2019
----------------	----------------

Lámina:
20

CODIGO	DESCRIPCIÓN	FICHA TÉCNICA	ESPACIO	IMAGEN
L1	Lámpara de tubos niveles	Luminaria de aluminio de 3 tonalidades a diferentes niveles. Lámpara LED E27 12w. Temperatura de color : 2700 k Flujo luminoso: 800lm Proveedor: Almacenes Marriott	Cafetería Sala - Bar	
L2	Lámpara descolgada tipo malla	Lámpara colgante de estructura metálica color gris Potencia: 8w Temperatura de color : 2700 k Flujo luminoso: 1360lm Proveedor: Diseño de Iluminación	Área de mesas 2,3 y 4	
L3	Lámpara descolgada tipo planos seriados	Lámpara colgante con detalles de madera Lámpara LED E27 Potencia: 15w Temperatura de color : 3000 k Flujo luminoso: 800lm Proveedor: High Lights	Área de mesas 1 Área de inter. del cacao	
L4	Ojo de buey tipo Downlight	Downlight emporado de 100mm en cielo raso Potencia: 13w Temperatura de color : 3600 k Flujo luminoso: 1440 lm Proveedor: Almacenes Marriott	Iluminación general	
L5	Plafones cuadrados	Panel LED cuadrado de 50X50 cm Potencia: 25w Temperatura de color : 4000 k Flujo luminoso: 3200lm Proveedor: Sylvana	Cocina Áreas de personal	
L6	Lámpara descolgada circular LED	Lámpara colgante LED de 2 piezas Potencia 40w Temperatura de color : 3900 k Flujo luminoso: 2500lm Proveedor: Phillips	Hall de ingreso	

uola

FACULTAD DE ARQUITECTURA
Y DISEÑO

ESCUELA DE ARQUITECTURA
INTERIOR

Ubicación del proyecto

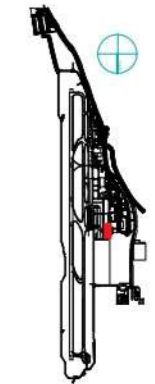

TRABAJO FIN DE CARRERA
REMEDIACIÓN TEMÁTICA
INTERIORISTA DE LA SALA VIP
DEL AEROPUERTO INTERNACIONAL
MARISCAL SUCRE

AUTOR:

PEDRO ALEJANDRO
COLLAGUAZO

CONTENIDO:

CÁLOGO DE
ILUMINACIÓN

ASESORIA:

ARQ. JIMENA VACAS

Escala:

S.E

Fecha:

2019

Lámina:

21

Ubicación del proyecto



TRABAJO FIN DE CARRERA
REMODELACIÓN TEMÁTICA
INTERIORISTA DE LA SALA VIP
DEL AEROPUERTO INTERNACIONAL
MARISCAL SUCRE







AUTOR:
PEDRO ALEJANDRO
COLLAGUAZO

CONTENIDO:
CÁLOGO DE
ILUMINACIÓN

ASESORIA:
ARQ. JIMENA VACAS

Escala: S.E	Fecha: 2019
----------------	----------------

Lámina:
22

CODIGO	DESCRIPCIÓN	FICHA TÉCNICA	ESPACIO	IMAGEN
L7	Luminaria con riel y spot dirigible	Spot con bombillo LED y montaje en riel Potencia: 7w Temperatura de color : 3000 k Flujo luminoso: 500lm Ángulo de apertura: 35° Proveedor: High Lights	Área de inter. del cacao	
L8	Perfil LED	Luminaria rectangular en cielo raso Emisión de haz de luz de 100mm x 10mm Potencia: 24w Temperatura de color : 4000k Flujo luminoso: 3500lm Proveedor: Phillips	Paredes con textura Área de inter. del cacao Área de juegos	
L9	Tubos fluorescentes LED sobre tensoflex	Tensoflex aplicado en cielo raso Potencia: 20w Temperatura de color : 3500k Flujo luminoso: 4000lm Proveedor: Phillips	Hall de ingreso	
L10	Cilindros descolgados	Lámparas descolgas tipo cilindro Potencia: 8w Temperatura de color : 2500k Flujo luminoso: 300lm Proveedor: Oroluz	Área de comedor del personal	
L11	Luminaria tipo Giralda	Guirnalda tipo LED diseñado colgando de un cable color negro foco LED vintage Potencia: 4w Temperatura de color : 2700k Flujo luminoso: 400lm	Área exterior	
L12	Manguera led	Manguera LED (100m el rollo) Luz indirecta Potencia: 36w Temperatura de color : 3000k Proveedor: Oroluz	Área de juegos Área de inter. del cacao	



FACULTAD DE ARQUITECTURA
Y DISEÑO

ESCUELA DE ARQUITECTURA
INTERIOR

Ubicación del proyecto



TRABAJO FIN DE CARRERA
REMODELACIÓN TEMÁTICA
INTERIORISTA DE LA SALA VIP
DEL AEROPUERTO INTERNACIONAL
MARISCAL SUCRE

AUTOR:

PEDRO ALEJANDRO
COLLAGUAZO

CONTENIDO:

CÁLOGO DE
ILUMINACIÓN

ASESORIA:

ARQ. JIMENA VACAS

Escala:

S.E

Fecha:

2019

Lámina:

23

CODIGO	DESCRIPCIÓN	FICHA TÉCNICA	ESPACIO	IMAGEN
L13	Lámpara empotrada tipo downlight doble	Downlights dobles empotrados color negro Potencia: 10w Temperatura de color : 2000 k Flujo luminoso: 4000lm Ángulo de apertura: 60° Proveedor: High Lights Dimensiones: 30cm x 10cm	Área de descanso Spa	

Ubicación del proyecto

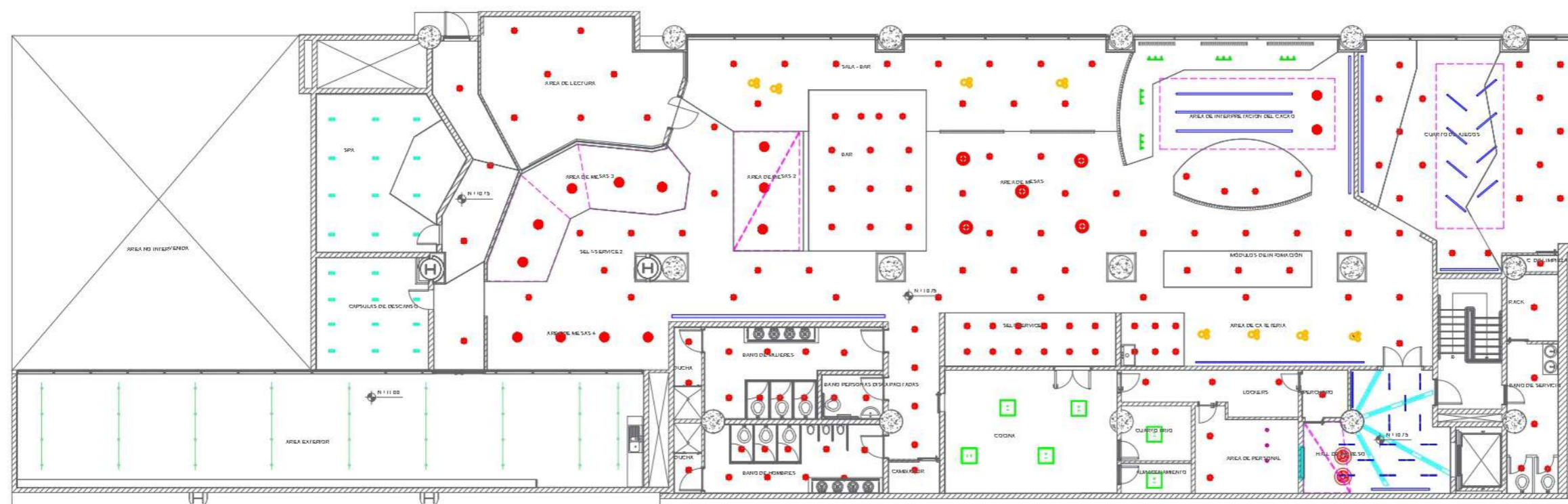

PLANO DE ILUMINACIÓN
ESC 1:200

- | | | | | | | | | | | | |
|----|--|---|----|--|--|-----|--|---------------------------------------|-----|--|--|
| L1 | | LAMPARA DE TUBOS NIVELES (12W) | L5 | | PLAFONES CUADRADOS (25W) | L8 | | PERFIL LED (24W) | L11 | | LUCES TIPO GUIRNALDA (40W) |
| L2 | | LAMPARA DESCOLGADA TIPO MALLA (8W) | L6 | | LAMPARAS DESCOLGADA CIRCULAR LED (40W) | L8' | | PERFIL LED PISO (10W) | L12 | | MANGUERA LED (8Wx m) |
| L3 | | LAMPARA DESCOLGADA TIPO PLANOS SERIADOS (15W) | L7 | | LUMINARIAS CON RIEL DIRIGIBLE (21W) | L9 | | TUBOS FLUORESCENTES Y TENSOFLEX (20W) | L13 | | LAMPARAS EMPOTRADAS TIPO DOWNLIGHTS DOBLES (10w) |
| L4 | | OJO DE BUEY TIPO DOWN LIGHT (13W) | | | | L10 | | CILINDROS DESCOLGADOS (8W) | | | |

TRABAJO FIN DE CARRERA
REMODELACIÓN TEMÁTICA
INTERIORISTA DE LA SALA VIP
DEL AEROPUERTO INTERNACIONAL
MARISCAL SUCRE

AUTOR:
**PEDRO ALEJANDRO
COLLAGUAZO**

CONTENIDO:
**PLANO DE
ILUMINACIÓN**

ASESORIA:
ARQ. JIMENA VACAS

Escala: S.E	Fecha: 2019
----------------	----------------

Lámina:
24

Ubicación del proyecto



TRABAJO FIN DE CARRERA
REMEDIACIÓN TEMÁTICA
INTERIORISTA DE LA SALA VIP
DEL AEROPUERTO INTERNACIONAL
MARISCAL SUCRE

AUTOR:

PEDRO ALEJANDRO
COLLAGUAZO

CONTENIDO:

CALCULO LUMINICO

ASESORIA:

ARQ. JIMENA VACAS

Escala:

S.E

Fecha:

2019

Lámina:

25

Datos

ANCHO: 5m

LARGO: 7m

Altura total: 3.20 m

Altura de plano de trabajo: 0.75m – 3.20m = 2.45m

Flujo Luminoso: 1440 lm

Dimensiones de luminaria: 9 cm de diámetro

Factor de utilización: 0.75

Factor de mantenimiento: 0.80

INDICE (k)

$$k = \frac{a * b}{h(a + b)} = \frac{7 * 5}{2.45(7 + 5)} = \frac{35}{29.4}$$

$k = 1.19$

FUJO LUMINOSO

$$\phi r = \frac{Em * s}{n * fm} = \frac{200 lx * 35m^2}{0.75 * 0.8} = \frac{7000}{0.6}$$

$\phi r = 11666.66$

CALCULO LUMINICO

$$N = \frac{\phi T}{\phi L} = \frac{11666.66}{1 * 1440}$$

$N = 8$ luminarias

UTILIZACIÓN

$$N_{ancho} = \sqrt{\frac{N_{total}}{largo} * ancho} = \sqrt{\frac{8}{7} * 5} = 2.39 = 2 \text{ luminarias}$$

$$N_{largo} = \frac{N_{total}}{N_{ancho}} = \frac{8}{2} = 4 \text{ luminarias}$$

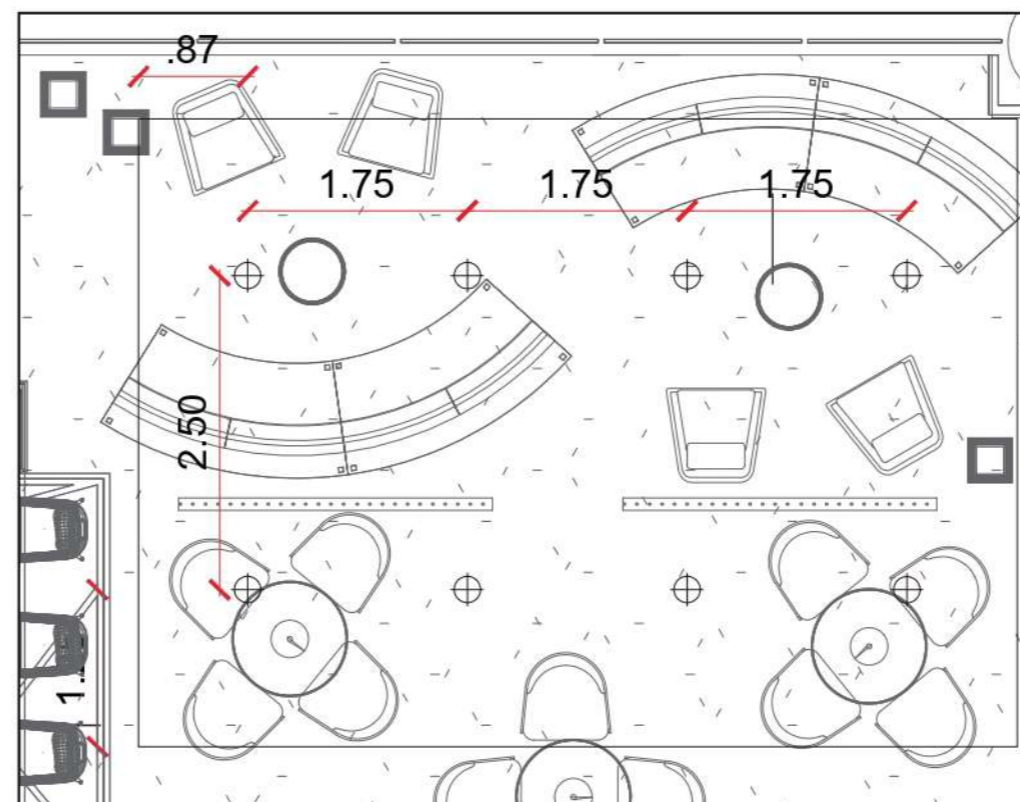

DISTANCIA

ANCHO: 5

$$\text{Separación (m)} = \frac{5}{2} = 2.5 \text{ m}$$







$$\text{Separación de paredes (m)} = \frac{2.5}{2} = 1.25 \text{ m}$$

LARGO: 7

$$\text{Separación (m)} = \frac{7}{4} = 1.75 \text{ m}$$

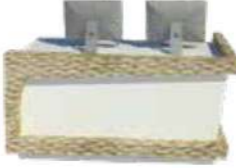
$$\text{Separación de paredes (m)} = \frac{1.75}{2} = 0.87 \text{ m}$$

CÁLOGO DE MOBILIARIO

CÓDIGO	DESCRIPCIÓN	ESPECIFICACIÓN TÉCNICA	ESPACIO	IMAGEN
M1	Sillones de 2 colores (mostaza y turquesa)	Sillas con estructura de madera con textiles de 2 colores (mostaza y turquesa), con cojines. Dimensiones: 90cmH, 45cmA	HALL DE INGRESO	
M2	Mesa de madera con soportes de acero	Mesa con tablero de MDF con formica de madera café oscura y patas con varillas de acero Dimensiones: Diámetro 55cm, 45cmH		
M3	Counter (Mueble emblemático) (Diseño propio)	Counter de MDF con melaminico blanco, estructura de MDF recubierto con estera con perfil LED en la parte superior. Dimensiones: especificadas láminas de muebles emblemáticos		
M4	Silla (counter)	Silla de oficina con 3 niveles de inclinación, regulador de altura y ruedas; estructura metálica con esponja y tapizado con microfibra color gris. Dimensiones: 90cmH, 50cmA		
M5	Sillón esfera	Silla colgante de fibra de vidrio transparente, 2 cojines tapizados con cuerina blanca, colgante con cadena de acero desde el techo. Dimensiones: Semiesfera con un diámetro de 95cm		
M6	Sofá CALA (kettal)	Sofá con estructura de acero con cuerdas de dos colores forrando la estructura y 2 cojines tapizados con cuerina beige Dimensiones: 75cmH, 45cmA	ÁREA DE CAFETERÍA	
M7	Mesa de café	Mesa de madera café oscura con patas y filo de la circunferencia de color dorado Dimensiones: Diámetro 55cm, 45cmP		



FACULTAD DE ARQUITECTURA
Y DISEÑO

ESCUELA DE ARQUITECTURA
INTERIOR

Ubicación del proyecto



TRABAJO FIN DE CARRERA
REMODELACIÓN TEMÁTICA
INTERIORISTA DE LA SALA VIP
DEL AEROPUERTO INTERNACIONAL
MARISCAL SUCRE

AUTOR:
PEDRO ALEJANDRO
COLLAGUAZO

CONTENIDO:
CÁLOGO DE
MOBILIARIO

ASESORIA:
ARQ. JIMENA VACAS

Escala: S.E	Fecha: 2019
----------------	----------------

Lámina:
26

Ubicación del proyecto



TRABAJO FIN DE CARRERA
REMODELACIÓN TEMÁTICA
INTERIORISTA DE LA SALA VIP
DEL AEROPUERTO INTERNACIONAL
MARISCAL SUCRE

AUTOR:
PEDRO ALEJANDRO
COLLAGUAZO

CONTENIDO:
CÁLOGO DE
MOBILIARIO

ASESORIA:
ARQ. JIMENA VACAS

Escala: S.E. Fecha: 2019

Lámina: 27

M8	Módulo de cafetería con área de servicio (Diseño propio)	<p>Módulo de madera con estanterías sin puertas de MDF con melaminico café oscuro y mesones y detalles de mármol blanco con un espacio de servicio para un congelador de alimentos.</p> <p>Dimensiones: Módulo de servicio: 60cm x 90cm x 90cmH</p> <p>Módulo de servicio 2: 60cm x 160cm x 90cmH</p> <p>Estanterías: 150cm x 50cm x 20cm</p>	ÁREA DE CAFETERÍA	
M9	Módulo interactivo de información (Diseño propio)	<p>Módulo interactivo con 2 pantallas táctiles, de perfiles y láminas metálicas con base empernada al piso.</p> <p>Dimensiones: 160cmH altura de pantalla 1 120cmH altura de pantalla 2</p>	MÓDULOS DE INFORMACIÓN	
M10	Módulo de consolas (Diseño propio)	<p>Módulo de consolas con estructura metálica de 1" y manguera led RGB y soporte de madera oscura.</p> <p>Dimensiones: Dimensiones variables Soporte: 85cm x 35cm</p>	ÁREA DE JUEGOS	
M11	Puff cilíndrico	<p>Puff con asiento y estructura de madera con tapizado a los costados con microfibra beige.</p> <p>Dimensiones: Diámetro 65cm x 50cmH</p>		
M12	Módulo de trompos y canicas	<p>Módulo metálico cubierto con hojas de color bronce.</p> <p>Dimensiones: Diámetro 70cm x 110cmH</p>		

Ubicación del proyecto



TRABAJO FIN DE CARRERA
REMEDIACIÓN TEMÁTICA
INTERIORISTA DE LA SALA VIP
DEL AEROPUERTO INTERNACIONAL
MARISCAL SUCRE





AUTOR:
PEDRO ALEJANDRO
COLLAGUAZO

CONTENIDO:
CÁLOGO DE
MOBILIARIO

ASESORIA:
ARQ. JIMENA VACAS

Escala: S.E. Fecha: 2019

Lámina: 28

M13	Máquina de ARCADE	Máquina elaborada con MDF con vinilos en toda sus estructura, pantalla y comandos de juego. Dimensiones: 200cmH x 60cm x 45cm	ÁREA DE JUEGOS	
M14	Máquina recreativa de baile	Módulo electrónico metálico con vinilos adhesivos, iluminación, pantalla de juegos, parlantes y soportes. Dimensiones: 200cmH x 110cm x 100cm		
M15	Futbol de mesa	Futbol de mesa con estructura de madera solida café oscuro y patas metálicas pintadas de color negro mate. Dimensiones: 85cmH x 130cm x 85cm		
M16	Mesa de Ping - Pong	Mesa plegable de madera color verde mate con detalles en vinilos adhesivos y patas metálicas pintadas de color negro mate. Dimensiones: 76cmH x 275cm x 152cm		
M17	Counter 2	Counter con estructura de metálica pintada de negro mate, revestida de chapa de madera y hojas de aluminio con un mesón de vidrio lechoso. Dimensiones: Semicircunferencia de 250cm de diámetro, 100cmH, mesón de 60cm	ÁREA DE INTERPRETACIÓN DEL CACAO	

Ubicación del proyecto



TRABAJO FIN DE CARRERA
REMODELACIÓN TEMÁTICA
INTERIORISTA DE LA SALA VIP
DEL AEROPUERTO INTERNACIONAL
MARISCAL SUCRE

AUTOR:
PEDRO ALEJANDRO
COLLAGUAZO

CONTENIDO:
CÁLOGO DE
MOBILIARIO

ASESORIA:
ARQ. JIMENA VACAS

Escala: S.E	Fecha: 2019
----------------	----------------

Lámina:
29

M18	Silla de oficina (Counter 2)	Silla de oficina con 3 niveles de reclinación, regulador de altura y ruedas; estructura metálica con esponja y tapizado con microfibra color negro. Dimensiones: 90cmH, 50cmA	ÁREA DE INTERPRETACIÓN DEL CACAO	
M19	Exhibidor de vidrio 3 niveles	Módulo en L de estructura de acero con vidrio azulado a 3 diferentes alturas. Dimensiones: 25cm x 25cm; 50cmH; 40cmH, 30cmH		
M20	Exhibidor base	Base de MDF con melaminico blanco Dimensiones: 40cm x 40cm x 10cmH		
M21	Exhibidor basa con cristal	Exhibidor de MDF con melaminico blanco y una caja de vidrio de 4 líneas. Dimensiones: 25cm x 25cm x 100cmH Caja de vidrio: 25cm x 25cm x 30cmH		
M22	Módulo giratorio	Exhibidor de información giratorio metálico con base redonda. Dimensiones: 145cmH x diámetro de 100m		
M23	Mesa tipo bar	Mesa alta con tablero de MDF con melaminico blanco y estructura metálica pintada de negro mate. Dimensiones: 160cm x 50cm x 110cmH		ÁREA DE PERSONAL Y LOCKERS

Ubicación del proyecto



TRABAJO FIN DE CARRERA
REMODELACIÓN TEMÁTICA
INTERIORISTA DE LA SALA VIP
DEL AEROPUERTO INTERNACIONAL
MARISCAL SUCRE

AUTOR:
PEDRO ALEJANDRO
COLLAGUAZO

CONTENIDO:
CÁLOGO DE
MOBILIARIO

ASESORIA:
ARQ. JIMENA VACAS

Escala: S.E	Fecha: 2019
----------------	----------------

Lámina:
30

M24	Sillas altas	Sillas altas de barra tapizadas de microfibra color verde azulado, con estructura de metálica pintada de gris claro. Dimensiones: 160cm x 50cm x 110cmH	ÁREA DE PERSONAL Y LOCKERS	
M25	Mesa de servicio	Mesa de servicio con mesón de MDF con formica de madera clara, con compartimientos y jaladeras de acero inoxidable Dimensiones: 100cm x 50cm x 90cmH		
M26	Módulo de lockers	Lockers metálicos, módulo de 5 puertas, pintado de color beige mate. Dimensiones: 170cmH x 50cm x 100cm		
M27	Lavaplatos doble	Lavaplatos doble de acero inoxidable con mesones laterales para platos. Dimensiones: 90cmH x 110cm x 45cm	COCINA	
M28	Lavador de verduras	Lavador de acero inoxidable con topes de caucho en las patas y punto de agua. Dimensiones: 90cmH x 50cm x 50cm		

M29	Freidor	Freidor de papas de acero inoxidable de 2 canastas. Dimensiones: 110cmH x 80cm x 45cm
M30	Calentador con lámparas halógenas	Calentador de papas con 2 lámparas halógenas y bandeja de acero inoxidable. Dimensiones: 60cm x 30cm
M31	Refrigeradora	Refrigerador de dos compartimientos de acero inoxidable. Dimensiones: 65cm x 70cm x 174cmH
M32	Cocina industrial con hornos	Cocina de 8 homillas, 2 hornos y plancha de acero inoxidable. Dimensiones: 120cm x 75cm x 85cmH
M33	Plancha	Plancha con regulador de calor de acero inoxidable. Dimensiones: 65cm x 40cm

COCINA



uola

FACULTAD DE ARQUITECTURA Y DISEÑO

ESCUELA DE ARQUITECTURA INTERIOR

Ubicación del proyecto



TRABAJO FIN DE CARRERA
REMODELACIÓN TEMÁTICA
INTERIORISTA DE LA SALA VIP
DEL AEROPUERTO INTERNACIONAL
MARISCAL SUCRE

AUTOR:
PEDRO ALEJANDRO
COLLAGUAZO

CONTENIDO:
CÁLOGO DE
MOBILIARIO

ASESORIA:
ARQ. JIMENA VACAS

Escala: S.E	Fecha: 2019
----------------	----------------

Lámina:
31

M34	Mesa auxiliar	Mesa auxiliar de acero inoxidable Dimensiones: 150cm x 60cm x 90cmH	COCINA	
M35	Mesa auxiliar para emplatado	Mesa auxiliar para emplatado con rejilla baja y topes de caucho. Dimensiones: 200cm x 60cm x 90cmH		
M36	Campanas extractoras	Campana con Sistema de extracción de acero inoxidable. Dimensiones: 75cm x 45cm x 250cmH		
M37	Frigorífico con bandejas divisorias	Frigorífico vertical de acero inoxidable color blanco con bandejas divisorias; con puerta de vidrio templado y regulador de niveles de refrigeración. Dimensiones: 80cm x 70cm x 185cmH	CUARTO FRÍO	
M38	Estandería con 6 bandejas	Estandería para almacenamiento de vivieres con bandejas tipo rejilla de acero inoxidable. Dimensiones: 120cm x 50cm x 185cmH	ALMACENAMIENTO	



FACULTAD DE ARQUITECTURA
Y DISEÑO

ESCUELA DE ARQUITECTURA
INTERIOR

Ubicación del proyecto



TRABAJO FIN DE CARRERA
REMODELACIÓN TEMÁTICA
INTERIORISTA DE LA SALA VIP
DEL AEROPUERTO INTERNACIONAL
MARISCAL SUCRE

AUTOR:
PEDRO ALEJANDRO
COLLAGUAZO

CONTENIDO:
CÁLOGO DE
MOBILIARIO

ASESORIA:
ARQ. JIMENA VACAS

Escala: S.E	Fecha: 2019
----------------	----------------

Lámina:
32

Ubicación del proyecto



TRABAJO FIN DE CARRERA
REMODELACIÓN TEMÁTICA
INTERIORISTA DE LA SALA VIP
DEL AEROPUERTO INTERNACIONAL
MARISCAL SUCRE

AUTOR:
PEDRO ALEJANDRO
COLLAGUAZO

CONTENIDO:
CÁLOGO DE
MOBILIARIO

ASESORIA:
ARQ. JIMENA VACAS

Escala: S.E	Fecha: 2019
----------------	----------------

Lámina:
33

M39	Self – Service Principal (Diseño propio)	Self – service de MDF con formica de duelas de madera, con bandejas separadoras de acero inoxidable, vidrio templado con puntos fijos y mesón de mármol blanco Dimensiones: 420cm x 60cm x 90cmH	SELF – SERVICE 1	
M40	Silla curva de 2 colores (mostaza y turquesa)	Silla curva de madera lamada con asientos tapizados de microfibra de 2 colores (mostaza y turquesa) Dimensiones: 65cm x 50cm x 45cmA	ÁREA DE MESAS 1	
M41	Mesa circular 1 (Diseño propio)	Mesa metálica color bronce con mesón de mármol blanco y base cónica Dimensiones: diámetro 50cm x 70cmH		
M42	Silla MAIA (kettal)	Silla con reestructura de madera tubular y tela tipo malla para estructura de espaldar, con asientos tapizados de cuerina negra. Dimensiones: 65cm x 50cm x 45cmA	SALA - BAR	
M43	Sofá curvo para 3 personas	Sofá curvo para 3 personas con estructura de madera de pino y tapizado de cuerina negra. Dimensiones: 70cm x 50cm x 45cmA		
M44	Mesa de café estructural	Mesa de café metálica con formas estructurales y vidrio azulado de 4 líneas Dimensiones: diámetro 30cm x 50cmH		

Ubicación del proyecto



TRABAJO FIN DE CARRERA
REMEDIACIÓN TEMÁTICA
INTERIORISTA DE LA SALA VIP
DEL AEROPUERTO INTERNACIONAL
MARISCAL SUCRE

AUTOR:
PEDRO ALEJANDRO
COLLAGUAZO

CONTENIDO:
CÁLOGO DE
MOBILIARIO

ASESORIA:
ARQ. JIMENA VACAS

Escala: S.E	Fecha: 2019
----------------	----------------

Lámina:
34

M45	Sillas de barra (kettal)	Sillas de barra con estructura metálica, asiento y cojines tapizados de cuerina beige Dimensiones: 100cmH x 50cm x 65cmA	BAR	
M46	Barra de servicio (Mueble emblemático) (Diseño propio)	Sillas de barra con estructura metálica, asiento y cojines tapizados de cuerina beige Dimensiones: especificadas láminas de muebles emblemáticos		
M47	Mueble de almacenamiento de vinos (Diseño propio)	Mueble de MDF con formica de dos tonalidades, vidrio templado y aladeras de acero inoxidable con iluminación superior dentro del mueble con ojos de buey. Dimensiones: especificadas láminas de muebles emblemáticos		
M48	Mesa circular 2	Mesa circular, con mesón de madera laminada y base de acero pintada de color blanco mate Dimensiones: diámetro 50cm x 70cmH	ÁREA DE MESAS 2	
M49	Sillas curvas	Sillas curvas de estructura de acero inoxidable, con tapizado de microfibra gris. Dimensiones: 65cm x 50cm x 50cmA		

Ubicación del proyecto



TRABAJO FIN DE CARRERA
REMODELACIÓN TEMÁTICA
INTERIORISTA DE LA SALA VIP
DEL AEROPUERTO INTERNACIONAL
MARISCAL SUCRE

AUTOR:
PEDRO ALEJANDRO
COLLAGUAZO

CONTENIDO:
CÁLOGO DE
MOBILIARIO

ASESORIA:
ARQ. JIMENA VACAS

Escala: S.E	Fecha: 2019
----------------	----------------

Lámina:
35

M50	Sillón continuo	Sillón continuo con estructura de madera de roble y asientos tapizados de cuerina negra con capitoneado hexagonal Dimensiones: 90cmH x 50cmA	ÁREA DE MESAS 3	
M51	Módulo de sofá doble con mesa	Módulo de comedor doble con sillones de estructura metálica y asientos tapizados de cuerina negra Mesa de madera con base metálica Dimensiones: Sillones: 90cmH x 50cmA Mesa: 85cmH x 120cm x 60cm	ÁREA DE MESAS 4	
M52	Self - Service	Self-service de estructura metálica, recubierta con madera laminada y filos de aluminio, bandejas divisorias de alimentos y visera de vidrio de 4 líneas Dimensiones: 135cm x 70cm x 150cmH	SELF – SERVICE 2	
M53	Cápsulas de descanso	Cápsulas de descanso ovaladas con sistema mecánico, de asientos reclinables de 3 niveles. Dimensiones: 200cm x 80cm x 120cmH	ÁREA DE CAPSULAS DE DESCANSO	
M54	Tumbona (kettal)	Tumbona de estructura de madera de pino con, inclinación mediante estructura metálica, tapizada de microfibra gris claro. Dimensiones: 170cm x 60cm x 50cmA	SPA	

Ubicación del proyecto



TRABAJO FIN DE CARRERA
REMODELACIÓN TEMÁTICA
INTERIORISTA DE LA SALA VIP
DEL AEROPUERTO INTERNACIONAL
MARISCAL SUCRE

AUTOR:
PEDRO ALEJANDRO
COLLAGUAZO

CONTENIDO:
CÁLOGO DE
MOBILIARIO

ASESORIA:
ARQ. JIMENA VACAS

Escala: S.E. Fecha: 2019

Lámina:
36

M55	Cama de spa reclinable	Cama con estructura de madera de roble, colchón tapizado con cuerina blanco. Dimensiones: 180cm x 80cm x 70cmH	SPA	
M56	Mueble de almacenamiento (Diseño propio)	Mueble auxiliar de MDF con melaminico blanco y formica de madera oscura empotrado a la pared. Dimensiones: 150cm x 50cm x 60cm		
M57	Mesa auxiliar para libros	Mesa auxiliar de madera (aglomerado) con compartimientos para libros o revistas Dimensiones: diámetro 35cm x 50cm	ÁREA DE LECTURA	
M58	Librero bajo	Librero de MDF con formica y melaminico blanco con patas metálicas, con compartimientos con puertas y nichos para almacenamiento Dimensiones: 150cmH x 50cm x 60cm		
M59	Libreros unitarios de pared	Libreros de MDF con melaminico beige para almacenamiento de 3 libros o revistas Dimensiones: 75cmH x 10cm x 40cm		

Ubicación del proyecto



TRABAJO FIN DE CARRERA
REMODELACIÓN TEMÁTICA
INTERIORISTA DE LA SALA VIP
DEL AEROPUERTO INTERNACIONAL
MARISCAL SUCRE

AUTOR:
PEDRO ALEJANDRO
COLLAGUAZO

CONTENIDO:
CÁLOGO DE
MOBILIARIO

ASESORIA:
ARQ. JIMENA VACAS

Escala: S.E	Fecha: 2019
----------------	----------------

Lámina:
37

M60	Librero aéreo modular (Diseño propio)	Librero de 4 módulos de MDF con melamina gris claro empotrados a la pared. Dimensiones: Módulo 1: 40cmx 90cm x 35cm Módulo 2: 40cmx 50cm x 35cm Módulo 3: 40cmx 40cm x 25cm	ÁREA DE LECTURA	
M61	Mesa en ángulo (Diseño propio)	Mesa de MDF con melaminico blanco y paras de estructura metálica Dimensiones: 210cmx 60cm x 80cmH		
M62	Silla de oficina	Silla de estructura plástico color blanco y patas de acero inoxidable con esponja tapizada color gris claro. Dimensiones: 90cmH, 50cmA		
M63	Sofás en U	Sofás de estructura de madera de pino con esponja y tapizado de microfibra color azul verdoso. Dimensiones: 65cm x 50cm x 45cmA		
M64	Urinario (Briggs)	Urinario cerámico blanco con sensor para la limpieza del mismo Dimensiones: 50cm x 65cm	BAÑOS	

Ubicación del proyecto

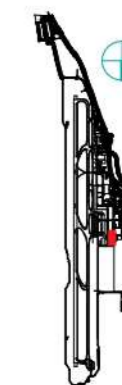

TRABAJO FIN DE CARRERA
REMODELACIÓN TEMÁTICA
INTERIORISTA DE LA SALA VIP
DEL AEROPUERTO INTERNACIONAL
MARISCAL SUCRE

AUTOR:
PEDRO ALEJANDRO
COLLAGUAZO

CONTENIDO:
CÁLOGO DE
MOBILIARIO

ASESORIA:
ARQ. JIMENA VACAS

Escala: S.E	Fecha: 2019
----------------	----------------

Lámina:
38

M65	Inodoro (Briggs)	W.C. para discapacitados (ADA) para fluxómetro, de alta eficiencia con válvula de descarga automática comercial, 1.28 GPD, las cuales presentan un sifón jet de bajo consumo, Este W.C potente y silencioso Dimensiones: 70cm x 80cmH x 45cmA	BAÑOS	
M66	Módulo de lavamanos (Mobiliario emblemático) (Diseño propio)	Módulo de lavamanos de estructura de acero desgastado, mesón de mármol negro, vidrio oscuro, madera de pino e iluminación indirecta y ojos de buey Dimensiones: especificadas láminas de muebles emblemáticos		
M67	Lavamanos (Briggs)	Lavamanos para discapacitados de montaje en pared, con dispensador de jabón Dimensiones: 60cm x 40cm		
M68	Ducha (Briggs)	Diseño compuesto con acabado cepillado semi-biillante, regadera superior de acero inoxidable de 20cm con brazo de latón circular. Regadera de diseño cubico en latón con acabado cromado y manguera reforzada de 150cm de aluminio.		
M69	Módulo de servicio exterior (Diseño propio)	Módulo de MDF con melaminico blanco y aladeras de acero inoxidable Dimensiones: M1: 200cm x 60cm x 90cmH M2: 250cm x 80cm x 90cmH		

ÁREA EXTERIOR

Ubicación del proyecto

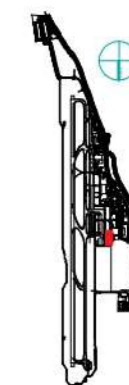

TRABAJO FIN DE CARRERA
REMODELACIÓN TEMÁTICA
INTERIORISTA DE LA SALA VIP
DEL AEROPUERTO INTERNACIONAL
MARISCAL SUCRE

AUTOR:
PEDRO ALEJANDRO
COLLAGUAZO

CONTENIDO:
CÁLOGO DE
MOBILIARIO

ASESORIA:
ARQ. JIMENA VACAS

Escala: S.E	Fecha: 2019
----------------	----------------

Lámina:
39

M70	Sofá doble BITTA (kettal)	Sofá para 2 personas de estructura metálica, esponja con tapizado de cuerina color beige y almohadas Dimensiones: 120cm x 60cm x 45cmA	ÁREA EXTERIOR	
M71	Sofá colgante BITTA (kettal)	Sofá colgante de estructura metálica, esponja con tapizado de cuerina color beige y almohadas; sujeta con cuerdas de las vigas de la pérgola. Dimensiones: 65cm x 60cm x 45cmA		
M72	Celosía	Celosía de listones de madera (aglomerado) con enredaderas y maceta. Dimensiones: 120cm x 150cm		
M73	Mesa exterior	Mesa con mesón de madera MDF con formica, y estructura con tol metálico perforado Dimensiones: Diámetro 70cm x 55cmH		

CÁLOGO DE TEXTILES

CÓDIGO	NOMBRE	DESCRIPCIÓN	IMAGEN
T1	Cuerina Negra	Fibras naturales o sintéticas de tela cubiertos de PVC o poliuretano (PU); trozos de cuero viejo	
T2	Cuerina Beige		
T3	Cuerina Blanca		
T4	Microfibra Azul	Producto que presenta terminaciones de poliuretano de color plateado. Se caracteriza por su suave textura gamuzada y elegante caída, lo que permite lograr prendas con un look opaco y menos sintético.	
T5	Microfibra Turquesa	Producto de composición 100% Poliéster y construcción 150x96T	
T6	Microfibra Mostaza		
T7	Microfibra Gris Claro		

uda

FACULTAD DE ARQUITECTURA
Y DISEÑO

ESCUELA DE ARQUITECTURA
INTERIOR

Ubicación del proyecto



TRABAJO FIN DE CARRERA
REMODELACIÓN TEMÁTICA
INTERIORISTA DE LA SALA VIP
DEL AEROPUERTO INTERNACIONAL
MARISCAL SUCRE

AUTOR:
PEDRO ALEJANDRO
COLLAGUAZO

CONTENIDO:
CÁLOGO DE
MOBILIARIO

ASESORIA:
ARQ. JIMENA VACAS

Escala:
S.E

Fecha:
2019

Lámina:
40

Ubicación del proyecto

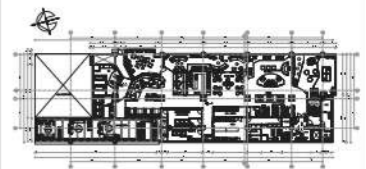

PLANO DE MOBILIARIO
ESC 1:200

CÁTALOGO DE MOBILIARIO

CÓDIGO	DESCRIPCIÓN
M1	Sillones de 2 colores (mostaza y turquesa)
M2	Mesa de madera con soportes de acero
M3	Counter (Mueble emblemático) (Diseño propio)
M4	Silla (counter)
M5	Sillón esfera
M6	Sofá CALA (kettal)
M7	Mesa de café
M8	Módulo de cafetería con área de servicio (Diseño propio)
M9	Módulo interactivo de información (Diseño propio)
M10	Módulo de consolas (Diseño propio)
M11	Puff cilíndrico
M12	Módulo de trompos y canicas
M13	Máquina de ARCADE
M14	Máquina recreativa de baile
M15	Fútbol de mesa
M16	Mesa de Ping - Pong
M17	Counter 2
M18	Silla de oficina (Counter 2)
M19	Exhibidor de vidrio 3 niveles
M20	Exhibidor base
M21	Exhibidor basa con cristal
M22	Módulo giratorio
M23	Mesa tipo bar
M24	Sillas altas
M25	Mesa de servicio

M26	Módulo de lockers
M27	Lavaplatos doble
M28	Lavador de verduras
M29	Freidor
M30	Calentador con lámparas halógenas
M31	Refrigeradora
M32	Cocina industrial con hornos
M33	Plancha
M34	Mesa auxiliar
M35	Mesa auxiliar para emplatillado
M36	Campanas extractoras
M37	Frigorífico con bandejas divisorias
M38	Estandería con 6 bandejas
M39	Self - Service Principal
M40	Silla curva de 2 colores (mostaza y turquesa)
M41	Mesa circular 1 (Diseño propio)
M42	Silla MAIA (kettal)
M43	Sofá curvo para 3 personas
M44	Mesa de café estructural
M45	Sillas de barra (kettal)
M46	Barra de servicio (Mueble emblemático) (Diseño propio)
M47	Mueble de almacenamiento de vinos (Diseño propio)
M48	Mesa circular 2
M49	Sillas curvas
M50	Sillón continuo

M51	Módulo de sofá doble con mesa
M52	Self - Service
M53	Cápsulas de descanso
M54	Tumbona
M55	Cama de spa reclinable
M56	Mueble de almacenamiento (Diseño propio)
M57	Mesa auxiliar para libros
M58	Librero bajo
M59	Libreros unitarios de pared
M60	Librero aéreo modular (Diseño propio)
M61	Mesa en ángulo (Diseño propio)
M62	Silla de oficina
M63	Sofás en U
M64	Urinario (Briggs)
M65	Inodoro (Briggs)
M66	Módulo de lavamanos (Diseño propio)
M67	Lavamanos (Briggs)
M68	Ducha (Briggs)
M69	Módulo de servicio exterior (Diseño propio)
M70	Sofá doble BITA (kettal)
M71	Sofá colgante BITA (kettal)
M72	Celosis
M73	Mesa exterior

TRABAJO FIN DE CARRERA
REMODELACIÓN TEMÁTICA
INTERIORISTA DE LA SALA VIP
DEL AEROPUERTO INTERNACIONAL
MARISCAL SUCRE

AUTOR:
**PEDRO ALEJANDRO
COLLAGUAZO**

CONTENIDO:
**PLANO DE
MOBILIARIO**

TITULACIÓN:
ARQ. JIMENA VACAS

Escala: S.E	Fecha: 2019
-----------------------	-----------------------

Lámina:
41



FACULTAD DE ARQUITECTURA
Y DISEÑO

ESCUELA DE ARQUITECTURA
INTERIOR

Ubicación del proyecto

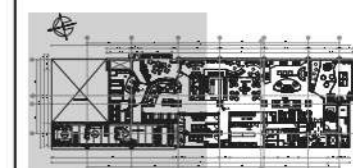

TRABAJO FIN DE CARRERA
REMEDIACIÓN TEMÁTICA
INTERIORISTA DE LA SALA VIP
DEL AEROPUERTO INTERNACIONAL
MARISCAL SUCRE

AUTOR:
PEDRO ALEJANDRO
COLLAGUAZO

CONTENIDO:
PLANO DE
MOBILIARIO

TITULACIÓN:
ARQ. JIMENA VACAS

Escala:	Fecha:
S.E	2019

Lámina:	42
---------	----



PLANO SECCIONADO DE MOBILIARIO
ESC 1:200

Ubicación del proyecto

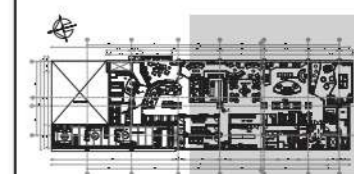

TRABAJO FIN DE CARRERA
REMEDIACIÓN TEMÁTICA
INTERIORISTA DE LA SALA VIP
DEL AEROPUERTO INTERNACIONAL
MARISCAL SUCRE

AUTOR:
PEDRO ALEJANDRO
COLLAGUAZO

CONTENIDO:
PLANO DE
MOBILIARIO

TITULACIÓN:
ARQ. JIMENA VACAS

Escala:	Fecha:
S.E	2019

Lámina:
43



PLANO SECCIONADO DE MOBILIARIO
ESC 1:200

MÓDULO BAR + MUEBLE DE VINOS



FACULTAD DE ARQUITECTURA
Y DISEÑO

ESCUELA DE ARQUITECTURA
INTERIOR

Ubicación del proyecto



TRABAJO FIN DE CARRERA
REMODELACIÓN TEMÁTICA
INTERIORISTA DE LA SALA VIP
DEL AEROPUERTO INTERNACIONAL
MARISCAL SUCRE

AUTOR:
PEDRO ALEJANDRO
COLLAGUAZO

CONTENIDO:
MUEBLE EMBLEMÁTICO
BAR

ASESORIA:
ARQ. JIMENA VACAS

Escala:	Fecha:
S.E	2019

Lámina:
44



uola

FACULTAD DE ARQUITECTURA
Y DISEÑO

ESCUELA DE ARQUITECTURA
INTERIOR

Ubicación del proyecto



TRABAJO FIN DE CARRERA
REMODELACIÓN TEMÁTICA
INTERIORISTA DE LA SALA VIP
DEL AEROPUERTO INTERNACIONAL
MARISCAL SUCRE

AUTOR:
PEDRO ALEJANDRO
COLLAGUAZO

CONTENIDO:
MUEBLE EMBLEMÁTICO
BAR

ASESORIA:
ARQ. JIMENA VACAS

Escala:	Fecha:
S.E	2019

Lámina:
45

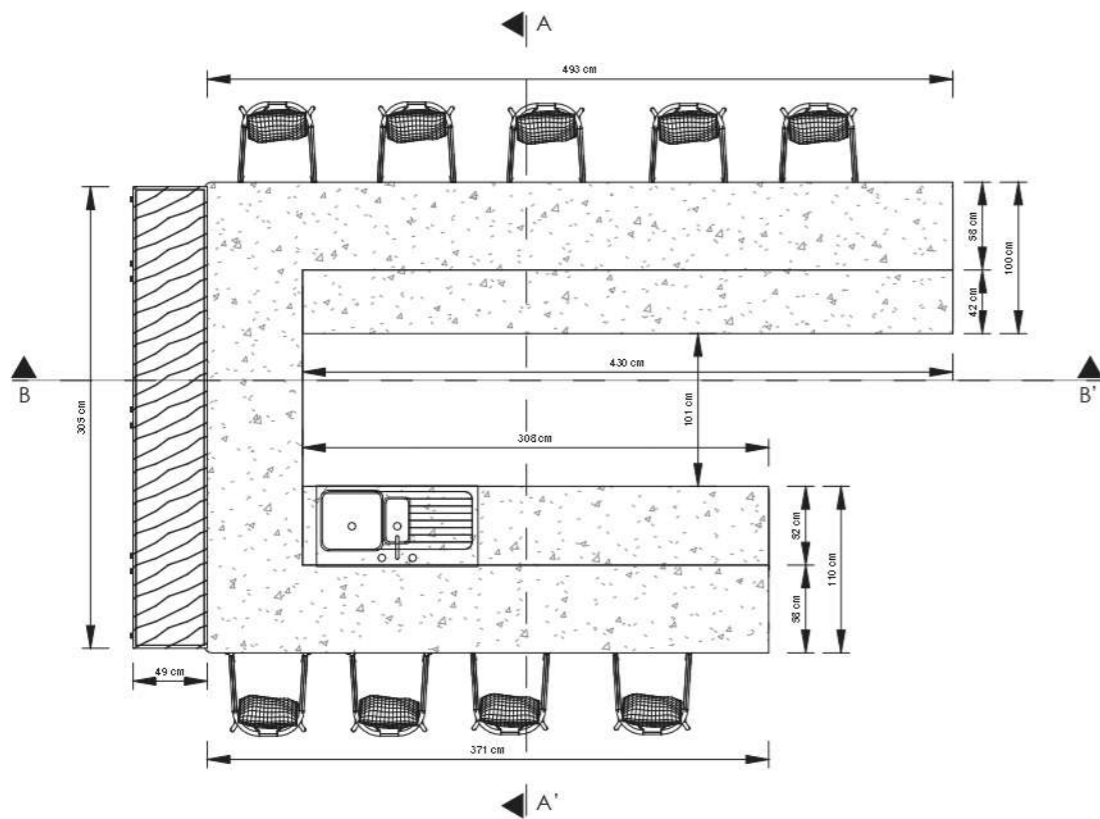

PLANTA
ESC 1:50

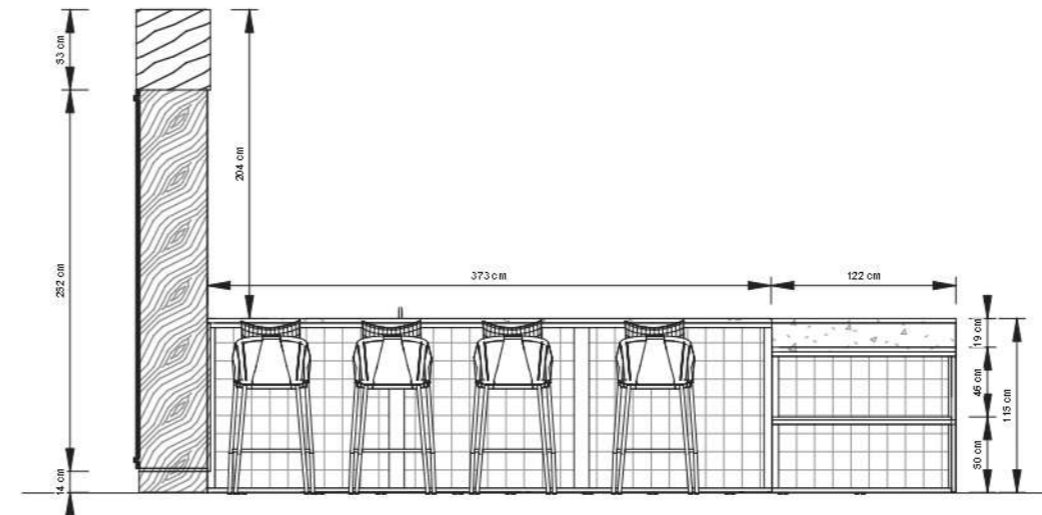

VISTA POSTERIOR
ESC 1:50

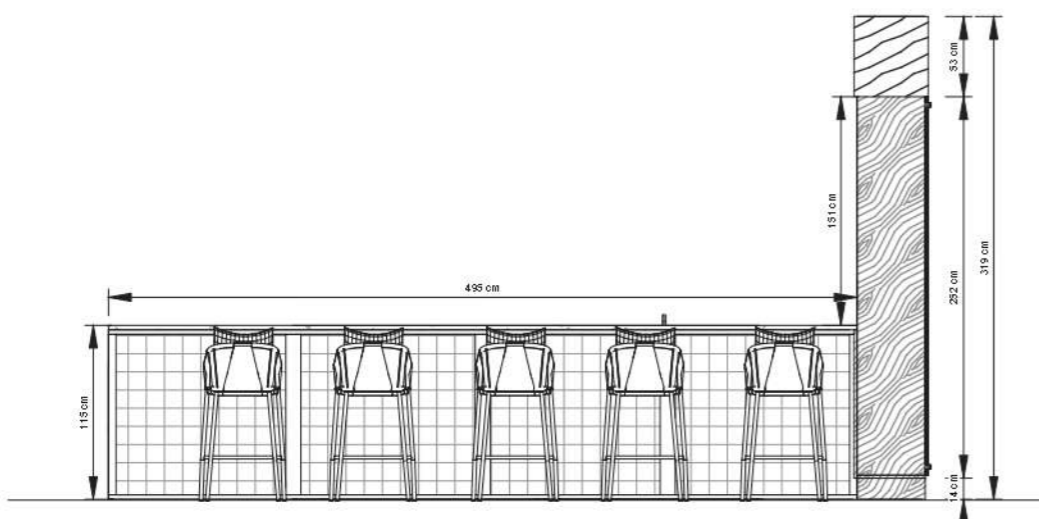

VISTA FRONTAL
ESC 1:50



ISOMETRIA
DEL MUEBLE

Ubicación del proyecto



TRABAJO FIN DE CARRERA
REMODELACIÓN TEMÁTICA
INTERIORISTA DE LA SALA VIP
DEL AEROPUERTO INTERNACIONAL
MARISCAL SUCRE

AUTOR:
PEDRO ALEJANDRO
COLLAGUAZO

CONTENIDO:
MUEBLE EMBLEMÁTICO
BAR

ASESORIA:
ARQ. JIMENA VACAS

Escala:	Fecha:
S.E	2019

Lámina:
46

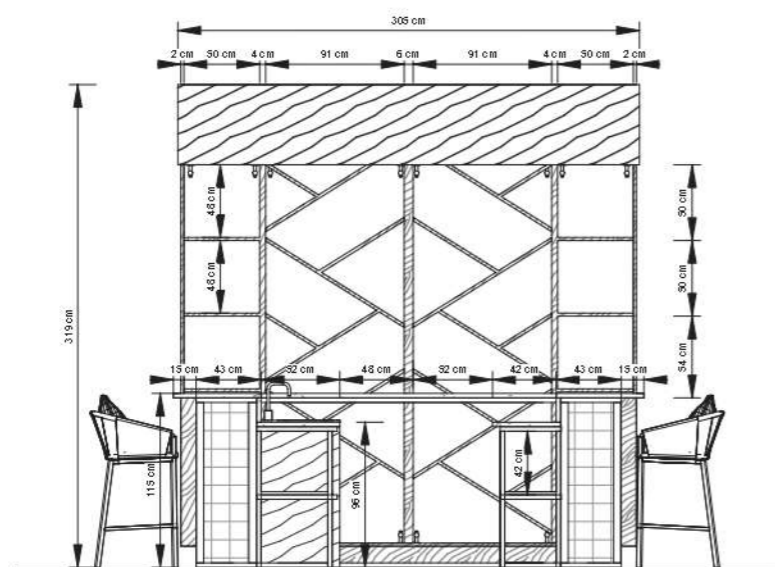

VISTA LATERAL IZQUIERDA
ESC 1:50

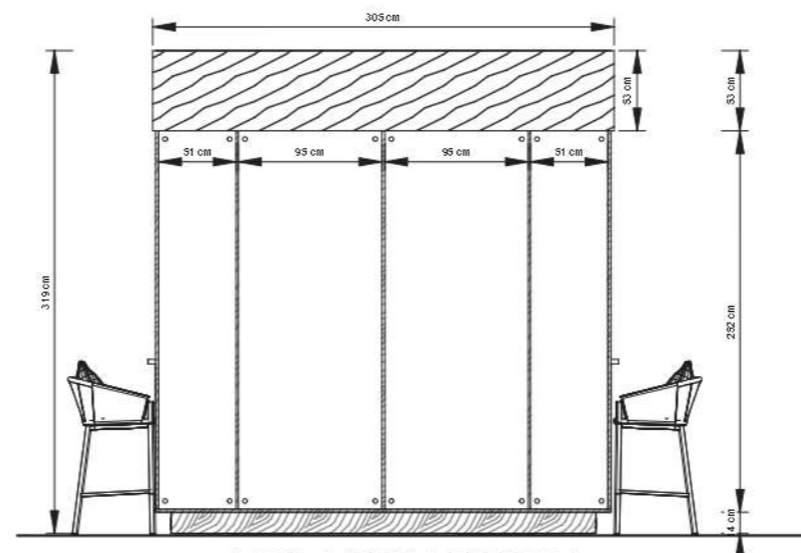

VISTA LATERAL DERECHA
ESC 1:50

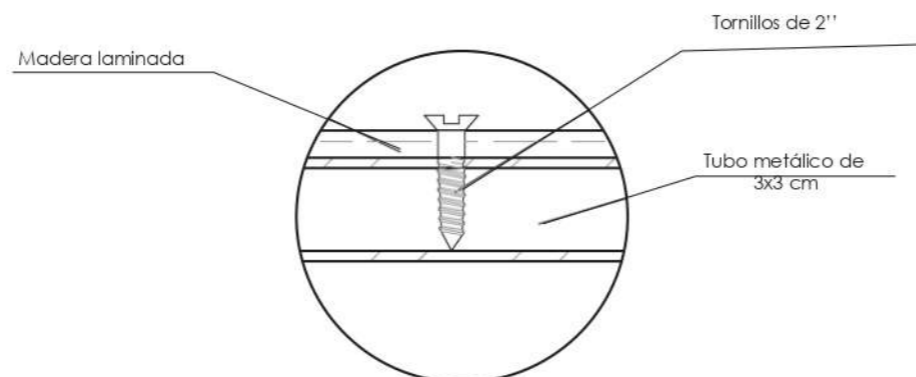
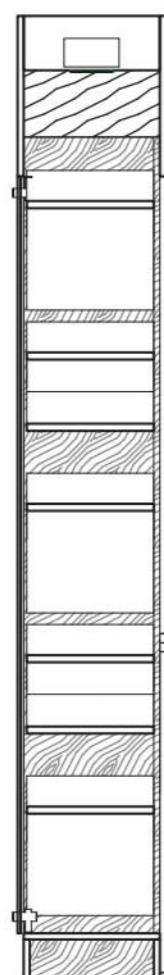

UNIÓN DE MADERA LAMINADA CON
ESTRUCTURA METÁLICA
ESC 1:3

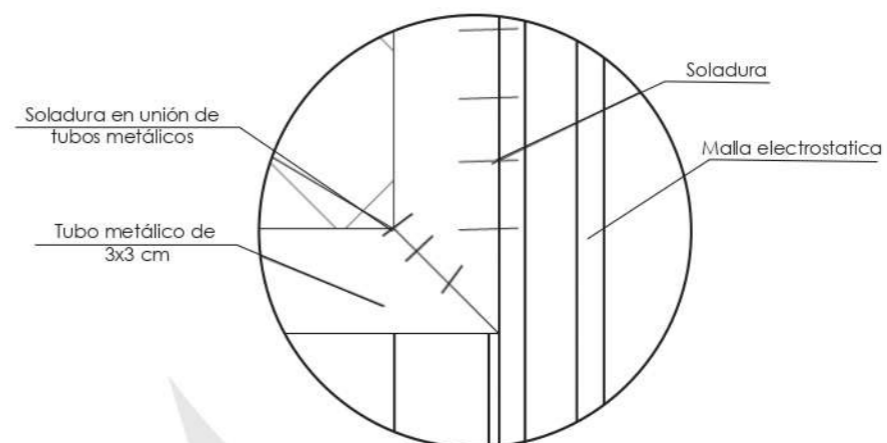

DETALLE DE SOLDADURA DE
ESTRUCTURA METÁLICA
ESC 1:3

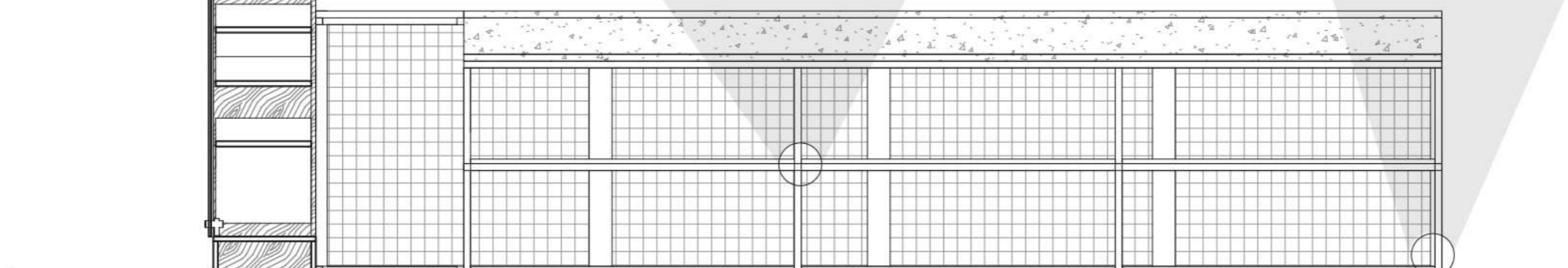

CORTE A-A'
ESC 1:25

Ubicación del proyecto

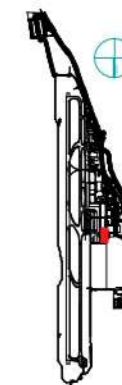

TRABAJO FIN DE CARRERA
REMODELACIÓN TEMÁTICA
INTERIORISTA DE LA SALA VIP
DEL AEROPUERTO INTERNACIONAL
MARISCAL SUCRE

AUTOR:
**PEDRO ALEJANDRO
COLLAGUAZO**

CONTENIDO:
**MUEBLE EMBLEMÁTICO
BAR**

ASESORIA:
ARQ. JIMENA VACAS

Escala:	Fecha:
S.E	2019

Lámina:
47

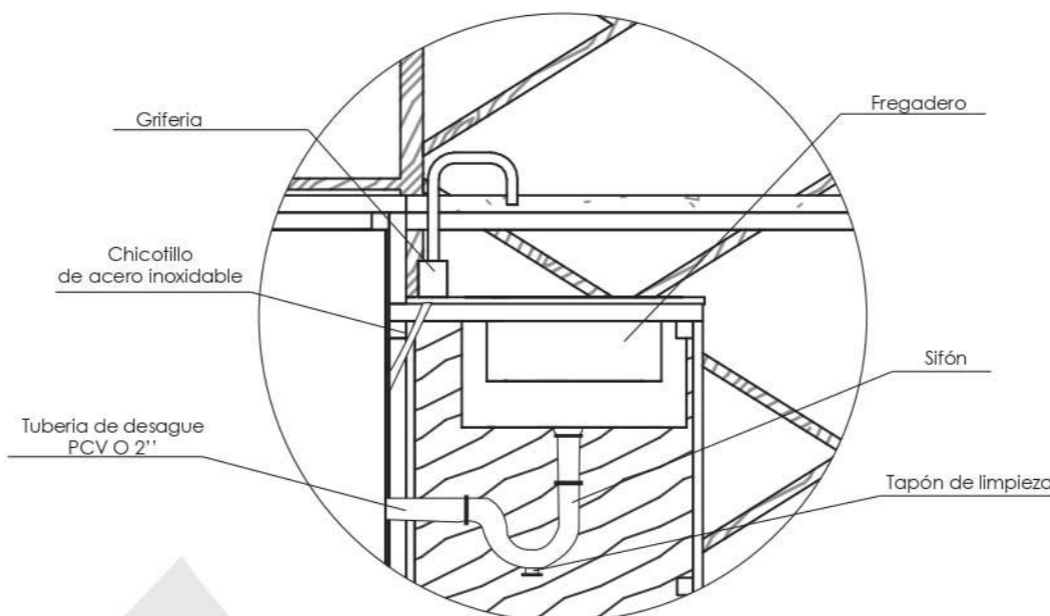

DETALLE DE FREGADERO
ESC 1:10

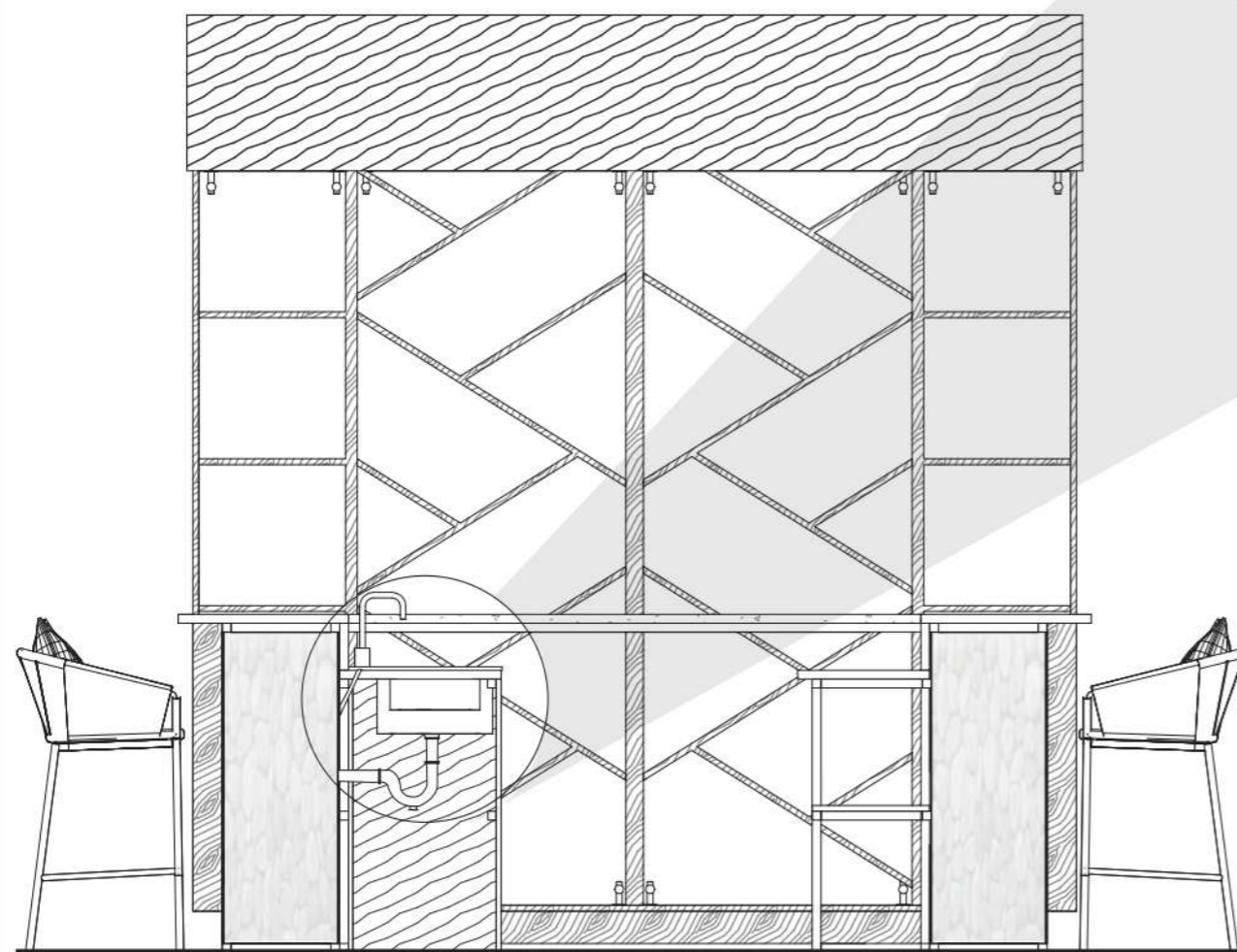

CORTE B-B'
ESC 1:25



ISOMETRIA CON VISTA
A MUEBLES DE VINOS

MÓDULO DE LAVAMANOS DE BAÑO + ESPEJO



FACULTAD DE ARQUITECTURA
Y DISEÑO

ESCUELA DE ARQUITECTURA
INTERIOR

Ubicación del proyecto



TRABAJO FIN DE CARRERA
REMODELACIÓN TEMÁTICA
INTERIORISTA DE LA SALA VIP
DEL AEROPUERTO INTERNACIONAL
MARISCAL SUCRE

AUTOR:
PEDRO ALEJANDRO
COLLAGUAZO

CONTENIDO:
MUEBLE EMBLEMÁTICO
BAÑO

ASESORIA:
ARQ. JIMENA VACAS

Escala: S.E	Fecha: 2019
----------------	----------------

Lámina:
48



Ubicación del proyecto



TRABAJO FIN DE CARRERA
REMEDIACIÓN TEMÁTICA
INTERIORISTA DE LA SALA VIP
DEL AEROPUERTO INTERNACIONAL
MARISCAL SUCRE

AUTOR:
PEDRO ALEJANDRO
COLLAGUAZO

CONTENIDO:
MUEBLE EMBLEMÁTICO
BAÑO

ASESORIA:
ARQ. JIMENA VACAS

Escala: S.E	Fecha: 2019
----------------	----------------

Lámina:
49

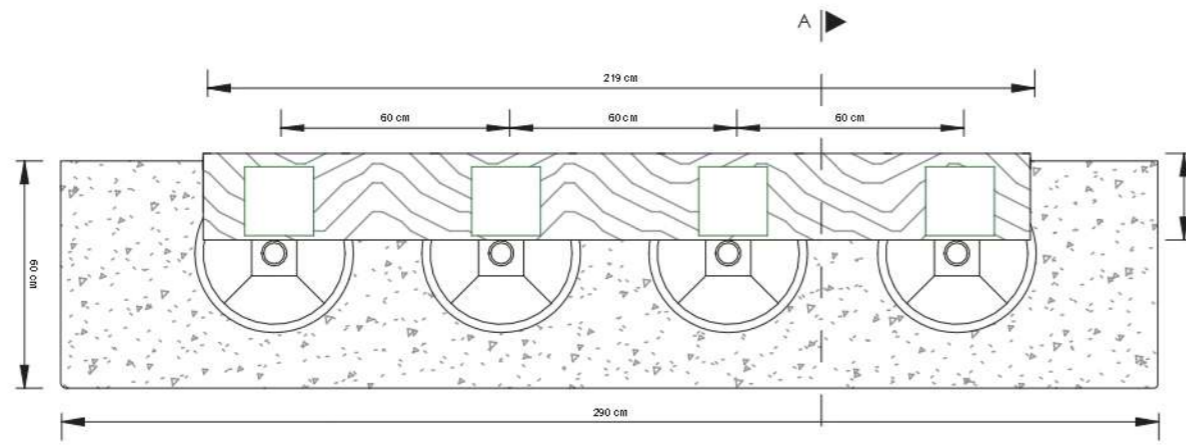

PLANTA
ESC 1:20

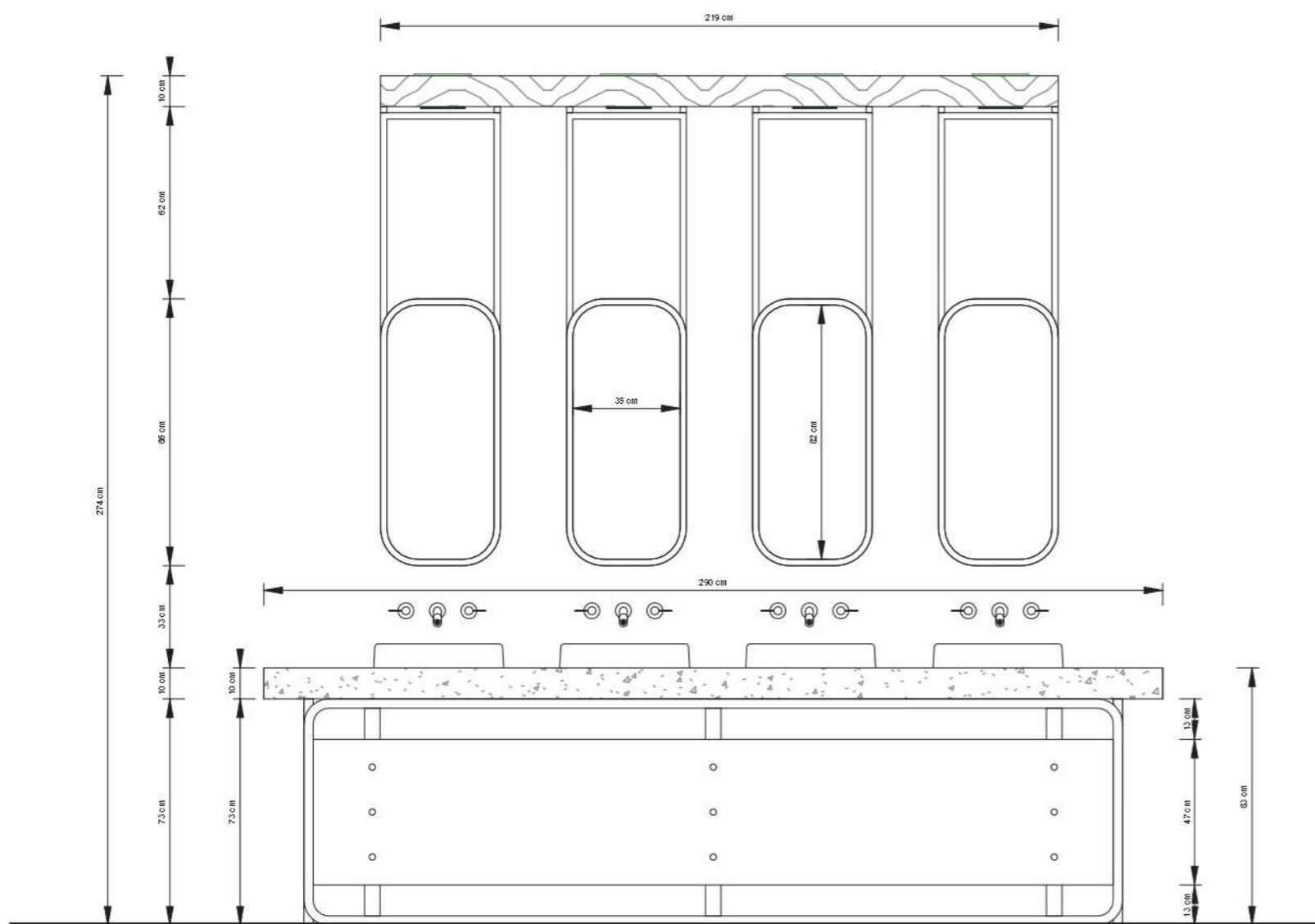

VISTA FRONTAL
ESC 1:20

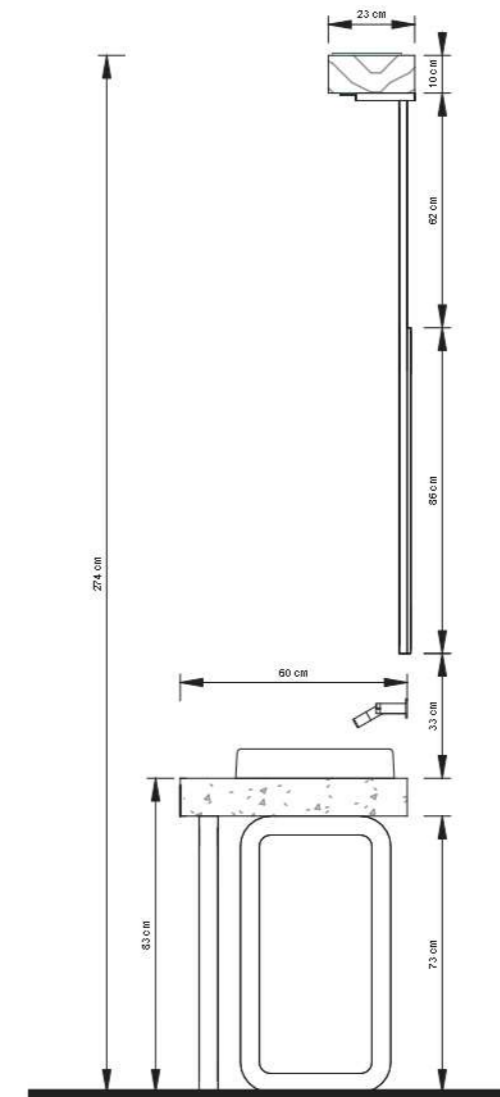

VISTAS LATERALES
ESC 1:20

uola

FACULTAD DE ARQUITECTURA
Y DISEÑO

ESCUELA DE ARQUITECTURA
INTERIOR

Ubicación del proyecto



TRABAJO FIN DE CARRERA
REMODELACIÓN TEMÁTICA
INTERIORISTA DE LA SALA VIP
DEL AEROPUERTO INTERNACIONAL
MARISCAL SUCRE

AUTOR:
PEDRO ALEJANDRO
COLLAGUAZO

CONTENIDO:
MUEBLE EMBLEMÁTICO
BAÑO

ASESORIA:
ARQ. JIMENA VACAS

Escala: S.E. Fecha: 2019

Lámina: 50

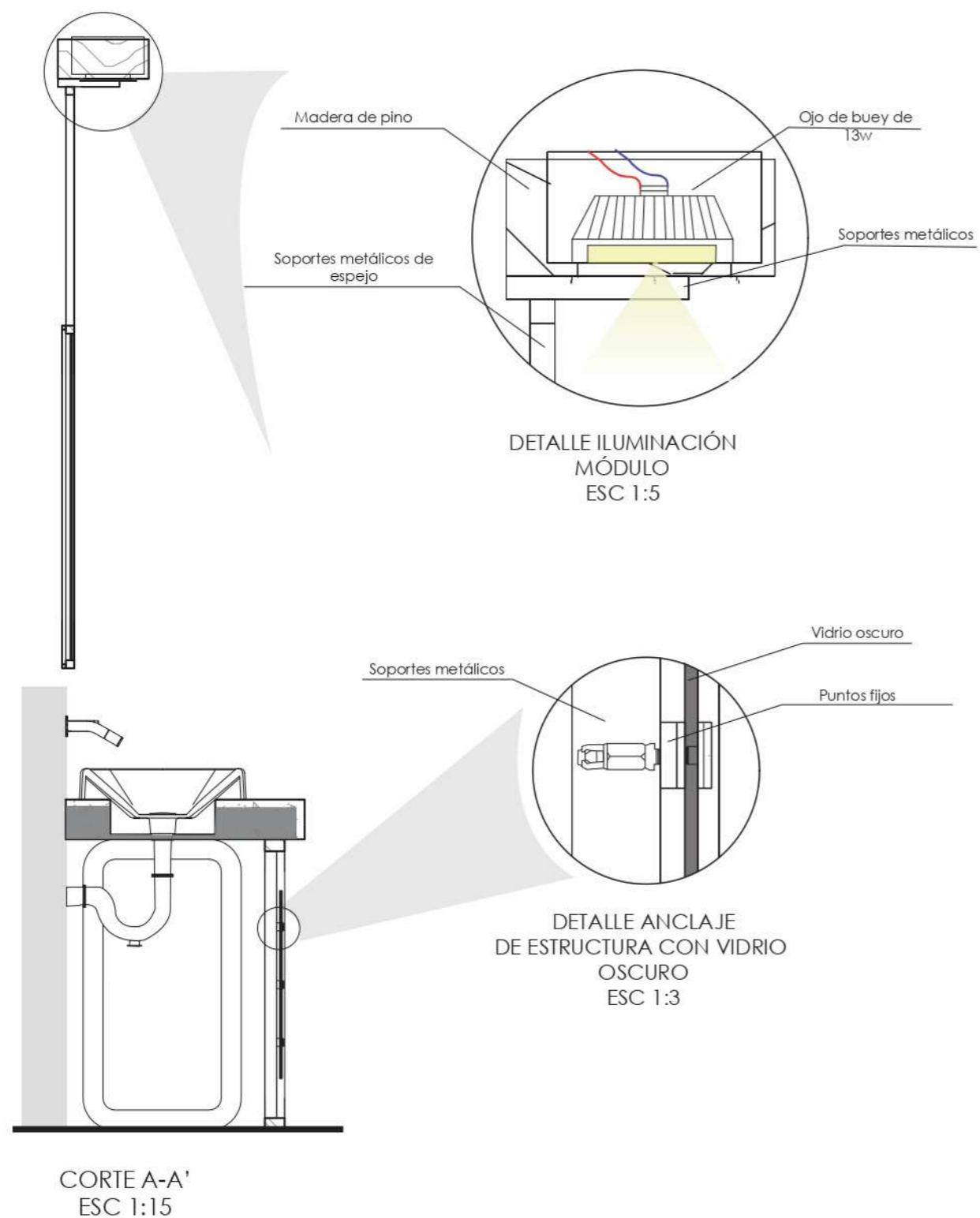

COUNTER



uda

FACULTAD DE ARQUITECTURA
Y DISEÑO

ESCUELA DE ARQUITECTURA
INTERIOR

Ubicación del proyecto



TRABAJO FIN DE CARRERA
REMEDIACIÓN TEMÁTICA
INTERIORISTA DE LA SALA VIP
DEL AEROPUERTO INTERNACIONAL
MARISCAL SUCRE

AUTOR:
PEDRO ALEJANDRO
COLLAGUAZO

CONTENIDO:
MUEBLE EMBLEMÁTICO
COUNTER

ASESORIA:
ARQ. JIMENA VACAS

Escala: S.E	Fecha: 2019
----------------	----------------

Lámina:
51

uola

FACULTAD DE ARQUITECTURA
Y DISEÑO

ESCUELA DE ARQUITECTURA
INTERIOR

Ubicación del proyecto

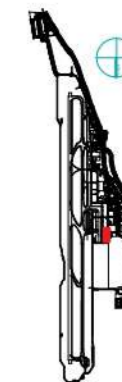

TRABAJO FIN DE CARRERA
REMODELACIÓN TEMÁTICA
INTERIORISTA DE LA SALA VIP
DEL AEROPUERTO INTERNACIONAL
MARISCAL SUCRE

AUTOR:
PEDRO ALEJANDRO
COLLAGUAZO

CONTENIDO:
MUEBLE EMBLEMÁTICO
COUNTER

ASESORIA:
ARQ. JIMENA VACAS

Escala: S.E	Fecha: 2019
----------------	----------------

Lámina:
52

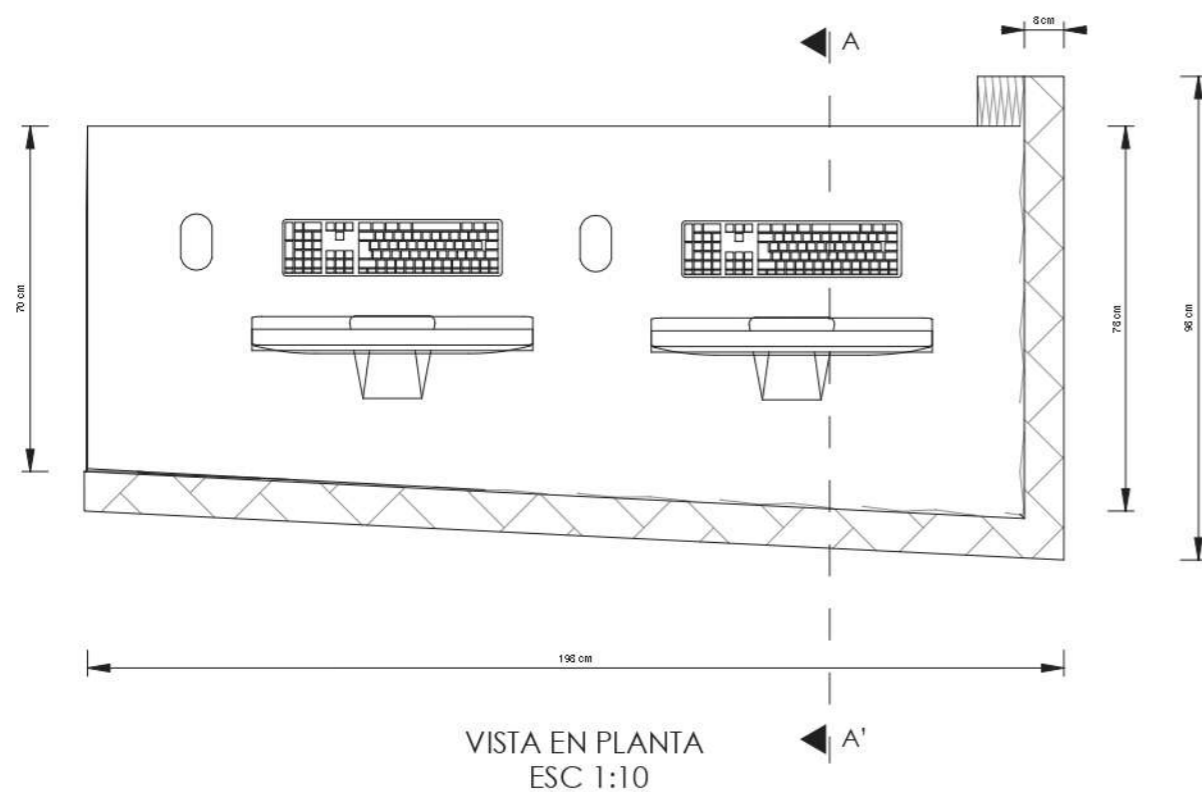

VISTA EN PLANTA
ESC 1:10

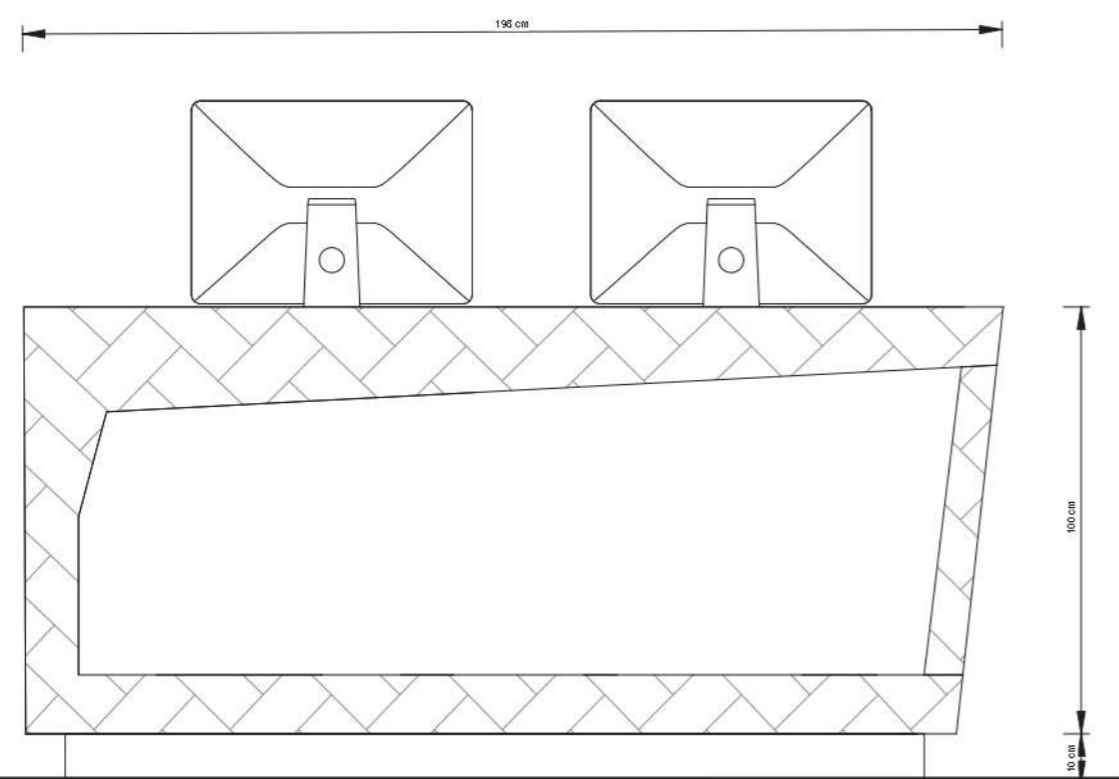

VISTA FRONTAL
ESC 1:10

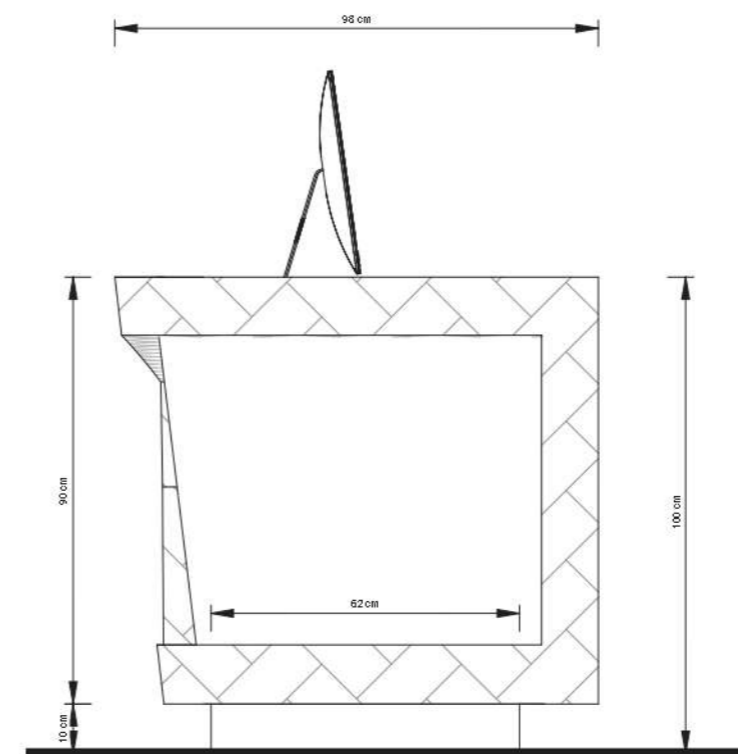

VISTAS LATERALES
ESC 1:10

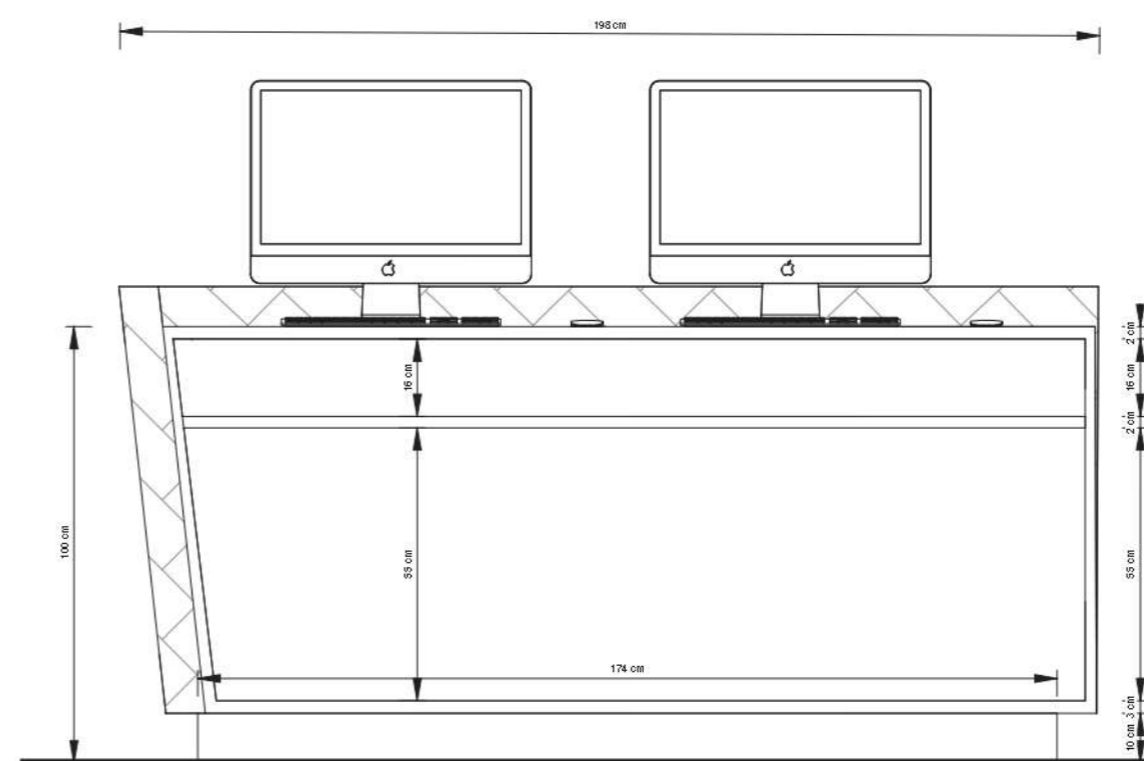

VISTA POSTERIOR
ESC 1:10

Ubicación del proyecto



TRABAJO FIN DE CARRERA
REMODELACIÓN TEMÁTICA
INTERIORISTA DE LA SALA VIP
DEL AEROPUERTO INTERNACIONAL
MARISCAL SUCRE

AUTOR:
PEDRO ALEJANDRO
COLLAGUAZO

CONTENIDO:
MUEBLE EMBLEMÁTICO
COUNTER

ASESORIA:
ARQ. JIMENA VACAS

Escala: S.E	Fecha: 2019
----------------	----------------

Lámina:
53

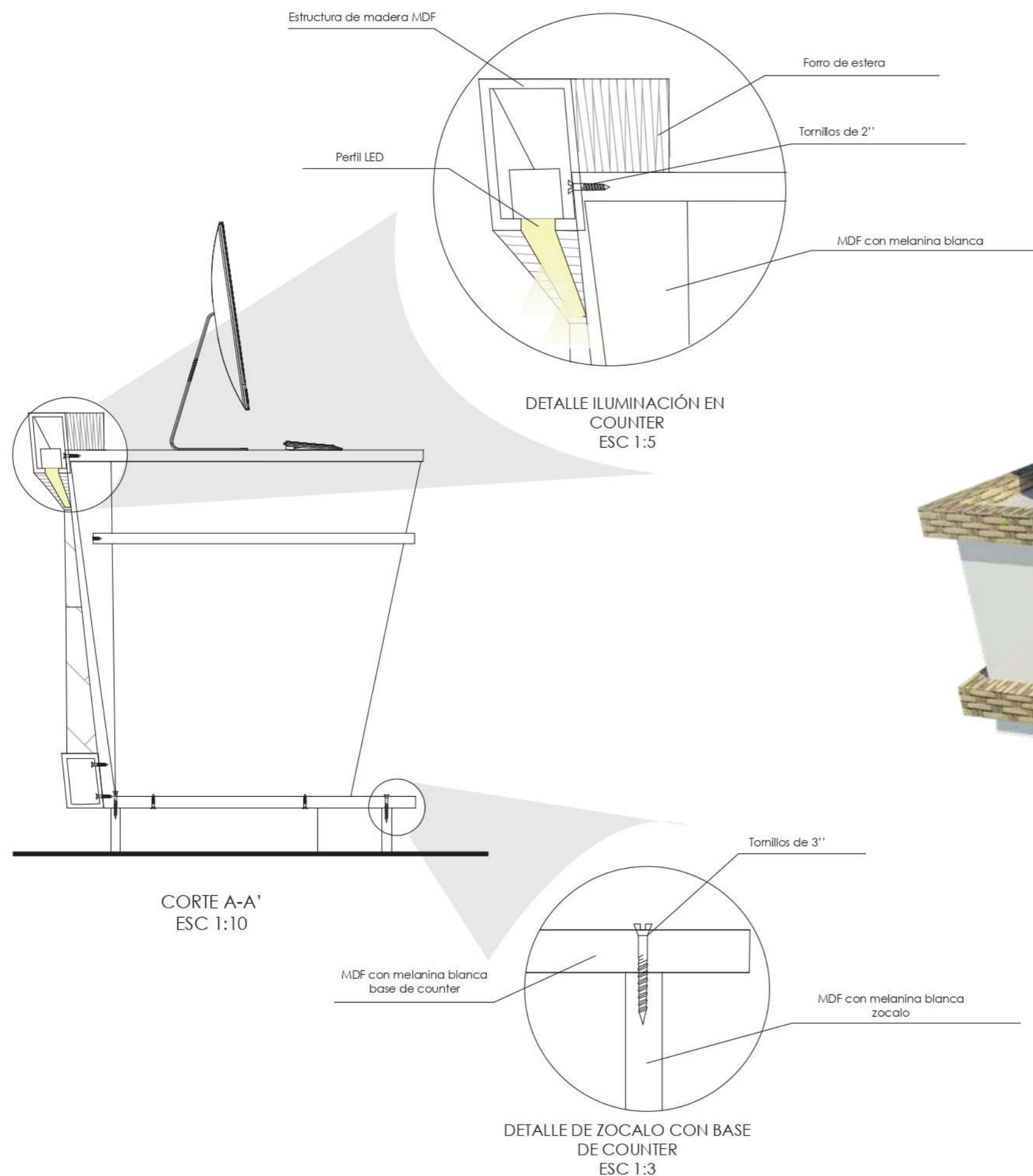

Ubicación del proyecto

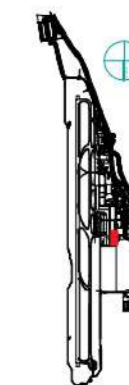

TRABAJO FIN DE CARRERA
REMODELACIÓN TEMÁTICA
INTERIORISTA DE LA SALA VIP
DEL AEROPUERTO INTERNACIONAL
MARISCAL SUCRE

AUTOR:

PEDRO ALEJANDRO
COLLAGUAZO

CONTENIDO:

CÁLOGO DE
VEGETACIÓN

ASESORIA:

ARQ. JIMENA VACAS

Escala:







S.E

Fecha:

2019

Lámina:

54

CÓDIGO	DESCRIPCIÓN	FICHA TÉCNICA	ESPACIO	IMAGEN
V1	Césped Sintético	Resistente al desgaste, fácil instalación, y permeabilidad Dimensiones: 2 x 25 m (Rollo) Espesor: 15 mm	Área de juegos Área de interpr. del cacao	
V2	Lengua de suegra	Ciclo Biológico: Perenne Hbito de crecimiento: Erguida Ubicación: Interior Necesidades: sol, riego cada 21 días.	Varios espacios en macetas	
V3	Boj	Ciclo Biológico: Perenne Hbito de crecimiento: Erguida Ubicación: Exterior - Interior Necesidades: semisol, riego cada 15 días y corte de hojas cada mes.	Varios espacios en macetas	
V4	Bambú	Ciclo Biológico: Perenne Hbito de crecimiento: Erguida Ubicación: Exterior - Interior Necesidades: Semisombra, riego ocasional, especie que soporta vientos fuertes	Área de cafetería	
V5	Vegetación Artificial	Resistente al desgaste, fácil instalación, y permeabilidad Dimensiones: 2 x 25 m (Rollo) Espesor: 15 mm	Hall de ingreso Área exterior Pasillo	
V6	Hiedra	Ciclo Biológico: Perenne Hbito de crecimiento: Enredadera Ubicación: Exterior - Interior Necesidades: No requieren de mucha iluminación natural, flujo de viento, riego cada mes.	Área exterior	

Ubicación del proyecto

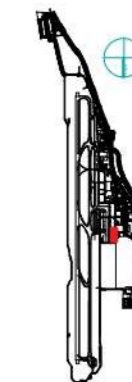

TRABAJO FIN DE CARRERA
REMODELACIÓN TEMÁTICA
INTERIORISTA DE LA SALA VIP
DEL AEROPUERTO INTERNACIONAL
MARISCAL SUCRE







AUTOR:
PEDRO ALEJANDRO
COLLAGUAZO

CONTENIDO:
CÁLOGO DE
VEGETACIÓN

ASESORIA:
ARQ. JIMENA VACAS

Escala: S.E	Fecha: 2019
----------------	----------------

Lámina:
55

V7	Hidra enana	Ciclo Biológico: Perenne Hbito de crecimiento: Enredadera Ubicación: Exterior - Interior Necesidades: No requieren de mucha iluminación natural, flujo de viento, riego cada mes.	En divisor de ambientes Bar y Área de mesas	
V8	Mentas	Ciclo Biológico: Perenne Hbito de crecimiento: Rastrera Ubicación: Exterior - Interior Necesidades: riego cada 20 días, semisombra.	En divisor de ambientes Bar y Área de mesas	
V9	Areca Simplificada	Ciclo Biológico: Perenne Hbito de crecimiento: Erguido Ubicación: Interior - Exterior Necesidades: Abundante agua, luz solar	Área exterior	
V10	Filodendros	Ciclo Biológico: Perenne Hbito de crecimiento: Erguido Ubicación: Interior - Exterior Necesidades: Abundante agua, luz solar	Área de mesas	
V11	Cinta	Ciclo Biológico: Perenne Hbito de crecimiento: Erguida Ubicación: Interior - Exterior Necesidades: Abundante agua, luz solar	Área exterior	
V12	Chamserops humilis	Ciclo Biológico: Perenne Hbito de crecimiento: Erguida Ubicación: Interior - Exterior Necesidades: Abundante agua, luz solar	Área de mesas	

Ubicación del proyecto



TRABAJO FIN DE CARRERA
REMODELACIÓN TEMÁTICA
INTERIORISTA DE LA SALA VIP
DEL AEROPUERTO INTERNACIONAL
MARISCAL SUCRE

AUTOR:
PEDRO ALEJANDRO
COLLAGUAZO

CONTENIDO:
PLANO DE VEGETACIÓN

ASESORIA:
ARQ. JIMENA VACAS

Escala: S.E. Fecha: 2019

Lámina: 56

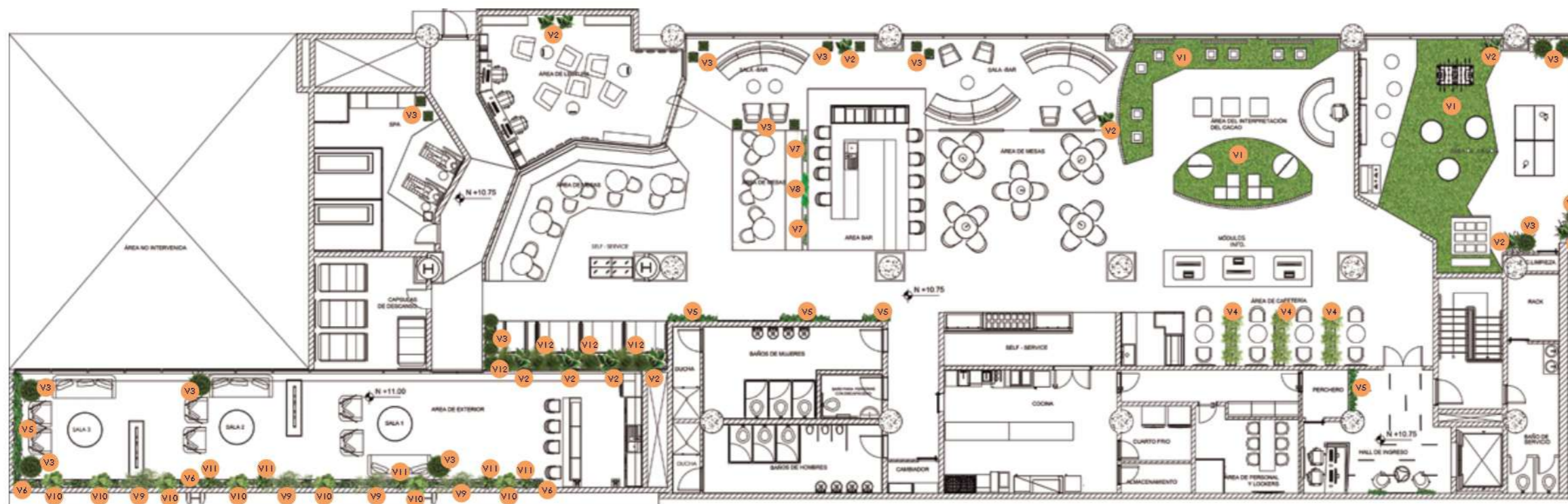

PLANO DE VEGETACIÓN
ESC 1:200

CÓDIGO	DESCRIPCIÓN	IMAGEN
V1	Césped Sintético	
V2	Lengua de suegra	
V3	Boj	
V4	Bambú	
V5	Vegetación Artificial	
V6	Hiedra	

V7	Hidra enana	
V8	Mentas	
V9	Areca Simplificada	
V10	Filodendros	
V11	Cinta	
V12	Chamserops humilis	

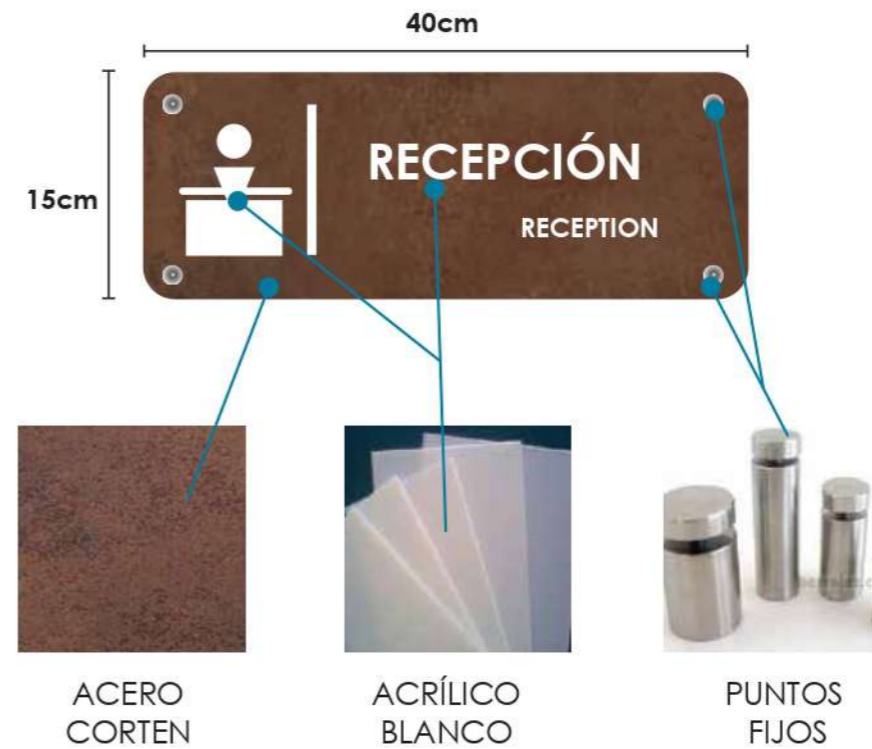

FACULTAD DE ARQUITECTURA Y DISEÑO

ESCUELA DE ARQUITECTURA INTERIOR

Ubicación del proyecto



TRABAJO FIN DE CARRERA
REMODELACIÓN TEMÁTICA
INTERIORISTA DE LA SALA VIP
DEL AEROPUERTO INTERNACIONAL
MARISCAL SUCRE

AUTOR:
PEDRO ALEJANDRO
COLLAGUAZO

CONTENIDO:
SEÑALETICA

ASESORIA:
ARQ. JIMENA VACAS

Escala: S.E	Fecha: 2019
----------------	----------------

Lámina:
57



RENDER #1

HALL DE INGRESO

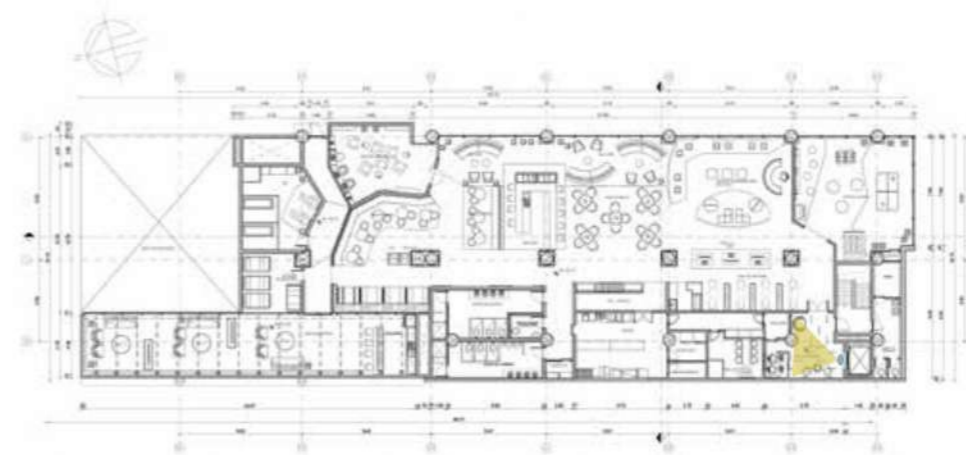

uda.

FACULTAD DE ARQUITECTURA
Y DISEÑO

ESCUELA DE ARQUITECTURA
INTERIOR

Ubicación del proyecto

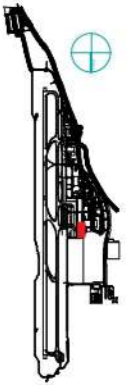

TRABAJO FIN DE CARRERA
REMODELACIÓN TEMÁTICA
INTERIORISTA DE LA SALA VIP
DEL AEROPUERTO INTERNACIONAL
MARISCAL SUCRE

AUTOR:
PEDRO ALEJANDRO
COLLAGUAZO

CONTENIDO:
RENDERS

ASESORIA:
ARQ. JIMENA VACAS

Escala: S.E	Fecha: 2019
----------------	----------------

Lámina:
58



RENDER #2

ÁREA DE JUEGOS

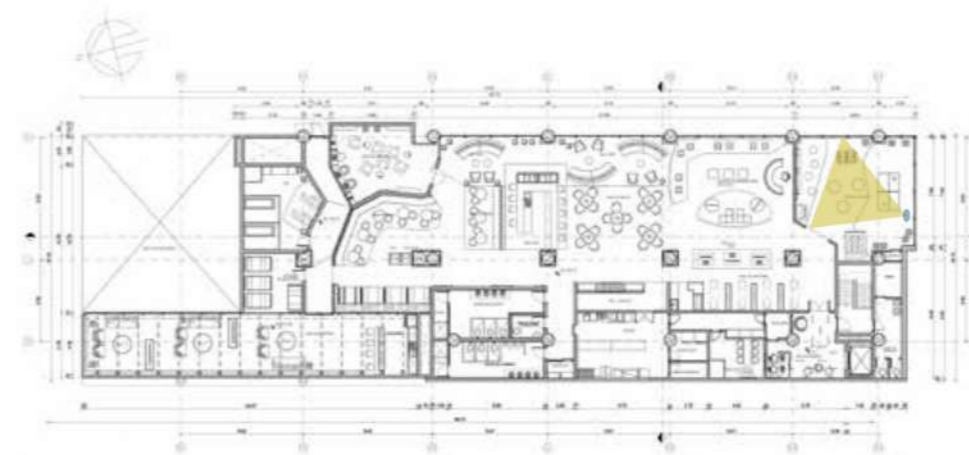

uola.

FACULTAD DE ARQUITECTURA
Y DISEÑO

ESCUELA DE ARQUITECTURA
INTERIOR

Ubicación del proyecto

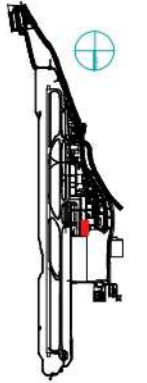

TRABAJO FIN DE CARRERA
REMEDIACIÓN TEMÁTICA
INTERIORISTA DE LA SALA VIP
DEL AEROPUERTO INTERNACIONAL
MARISCAL SUCRE

AUTOR:
PEDRO ALEJANDRO
COLLAGUAZO

CONTENIDO:
RENDERS

ASESORIA:
ARQ. JIMENA VACAS

Escala: S.E	Fecha: 2019
----------------	----------------

Lámina:
59



RENDER #3

BAR



uola

FACULTAD DE ARQUITECTURA
Y DISEÑO

ESCUELA DE ARQUITECTURA
INTERIOR

Ubicación del proyecto



TRABAJO FIN DE CARRERA
REMODELACIÓN TEMÁTICA
INTERIORISTA DE LA SALA VIP
DEL AEROPUERTO INTERNACIONAL
MARISCAL SUCRE

AUTOR:
PEDRO ALEJANDRO
COLLAGUAZO

CONTENIDO:
RENDERS

ASESORIA:
ARQ. JIMENA VACAS

Escala: S.E	Fecha: 2019
----------------	----------------

Lámina:
60



RENDER #4

BAÑO DE MUJERES



uola

FACULTAD DE ARQUITECTURA
Y DISEÑO

ESCUELA DE ARQUITECTURA
INTERIOR

Ubicación del proyecto

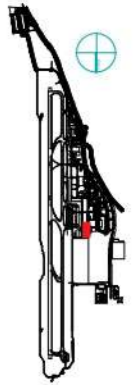

TRABAJO FIN DE CARRERA
REMODELACIÓN TEMÁTICA
INTERIORISTA DE LA SALA VIP
DEL AEROPUERTO INTERNACIONAL
MARISCAL SUCRE

AUTOR:
PEDRO ALEJANDRO
COLLAGUAZO

CONTENIDO:
RENDERS

ASESORIA:
ARQ. JIMENA VACAS

Escala: S.E	Fecha: 2019
----------------	----------------

Lámina:
61



RENDER #5
 ÁREA EXTERIOR

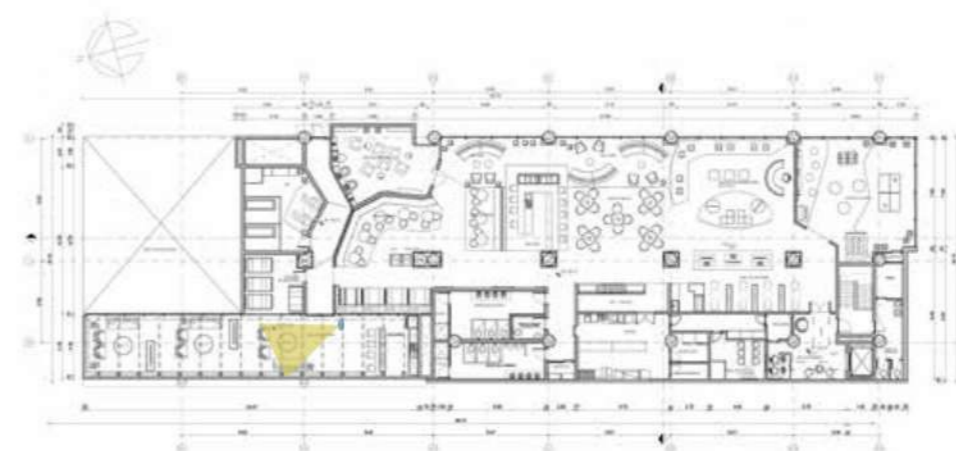

uola

FACULTAD DE ARQUITECTURA
 Y DISEÑO

ESCUELA DE ARQUITECTURA
 INTERIOR

Ubicación del proyecto



TRABAJO FIN DE CARRERA
 REMODELACIÓN TEMÁTICA
 INTERIORISTA DE LA SALA VIP
 DEL AEROPUERTO INTERNACIONAL
 MARISCAL SUCRE

AUTOR:
 PEDRO ALEJANDRO
 COLLAGUAZO

CONTENIDO:
 RENDERS

ASESORIA:
 ARQ. JIMENA VACAS

Escala: S.E	Fecha: 2019
----------------	----------------

Lámina:
 62

TALLER DE ASESORÍA TÉCNICA

REMODELACIÓN TEMÁTICA
INTERIORISTA DE LA SALA VIP DEL
AEROPUERTO INTERNACIONAL
MARISCAL SUCRE



NOMBRE: PEDRO COLLAGUAZO

PROFESOR: ING. RICARDO SUÁREZ

ÍNDICE

PLANO DE INSTALACIONES DE AGUA POTABLE	1
PLANO DE INSTALACIONES DE AGUA POTABLE SECCIONADA	2
PLANO DE INSTALACIONES SANITARIAS.....	4
PLANO DE INSTALACIONES SANITARIAS SECCIONADA	5
PLANO DE LUMINARIAS	7
PLANO ELÉCTRICO	8
CUADRO DE CARGAS ELÉCTRICAS	9
PLANO DE FUERZA	10
PLANO DE INSTALACIONES CONTRA INCENDIOS	11
PLANO DE ROCEADORES	12
PLANO ELECTRÓNICO	13
PLANO DE VENTILACIÓN	14
PRESUPUESTO	15



FACULTAD DE ARQUITECTURA
Y DISEÑO

ESCUELA DE ARQUITECTURA
INTERIOR

Ubicación del proyecto

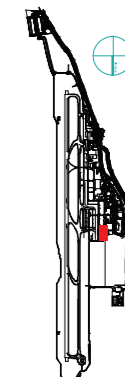

TRABAJO FIN DE CARRERA
REMODELACIÓN TEMÁTICA
INTERIORISTA DE LA SALA VIP
DEL AEROPUERTO INTERNACIONAL
MARISCAL SUCRE

AUTOR:
PEDRO ALEJANDRO
COLLAGUAZO

CONTENIDO:
PLANO DE INSTALACIONES
DE AGUA POTABLE

ASESORIA:
ING. RICARDO SUÁREZ

Escala: S.E
Fecha: 2019

Lámina:
1

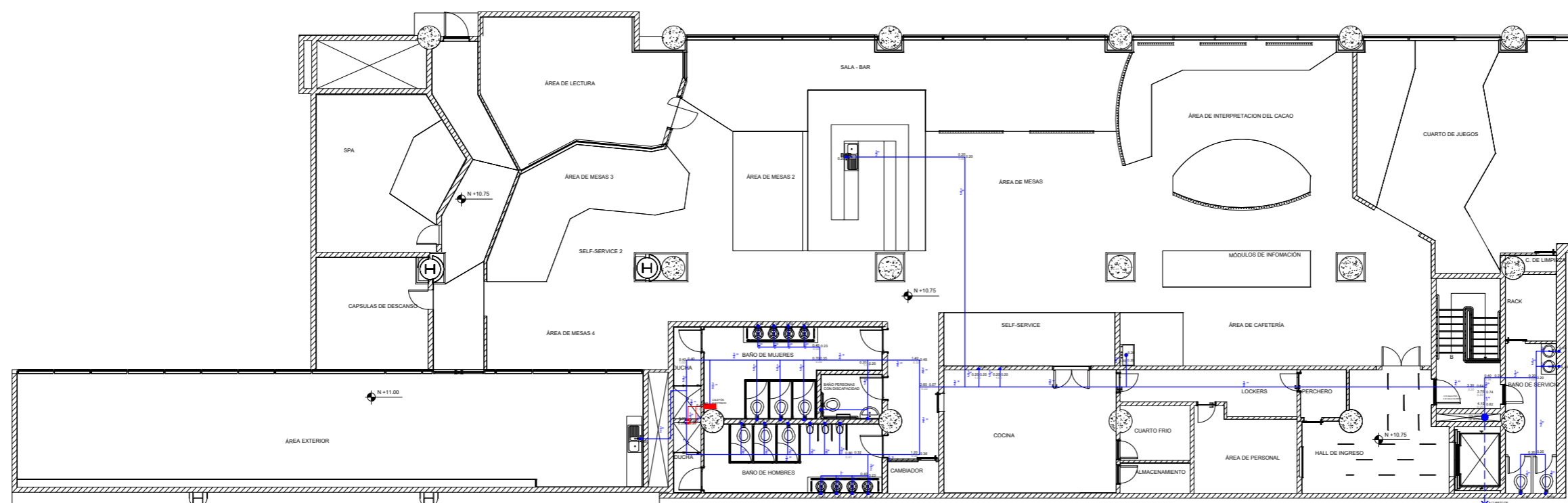

PLANO DE INSTALACIONES DE AGUA POTABLE
ESC 1:200



FACULTAD DE ARQUITECTURA
Y DISEÑO

ESCUELA DE ARQUITECTURA
INTERIOR

Ubicación del proyecto

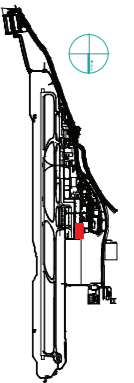

TRABAJO FIN DE CARRERA
REMODELACIÓN TEMÁTICA
INTERIORISTA DE LA SALA VIP
DEL AEROPUERTO INTERNACIONAL
MARISCAL SUCRE

AUTOR:
PEDRO ALEJANDRO
COLLAGUAZO

CONTENIDO:
PLANO DE INSTALACIONES
DE AGUA POTABLE

ASESORIA:
ING. RICARDO SUÁREZ

Escala: S.E
Fecha: 2019

Lámina: 2

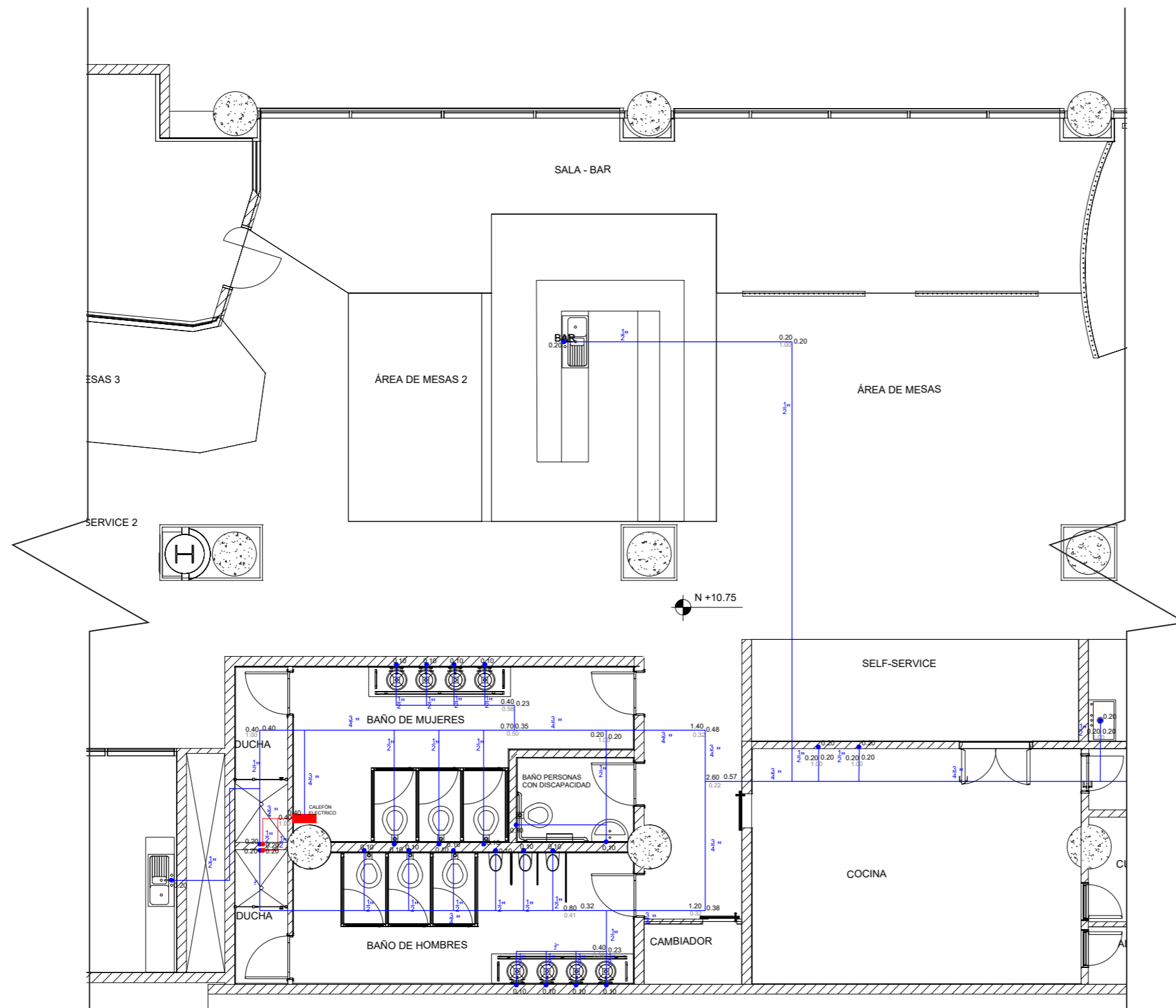

PLANO DE INSTALACIONES DE AGUA POTABLE
SECCIONADO
ESC 1:100

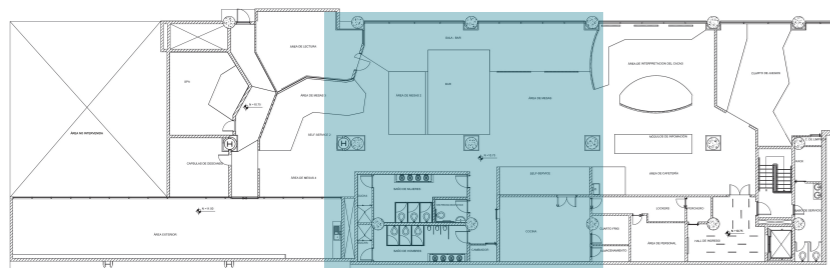



FACULTAD DE ARQUITECTURA
Y DISEÑO

ESCUELA DE ARQUITECTURA
INTERIOR

Ubicación del proyecto

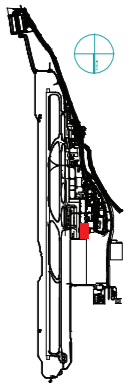

TRABAJO FIN DE CARRERA
REMEDIACIÓN TEMÁTICA
INTERIORISTA DE LA SALA VIP
DEL AEROPUERTO INTERNACIONAL
MARISCAL SUCRE

AUTOR:
PEDRO ALEJANDRO
COLLAGUAZO

CONTENIDO:
PLANO DE INSTALACIONES
DE AGUA POTABLE

ASESORIA:
ING. RICARDO SUÁREZ

Escala:	Fecha:
S.E	2019

Lámina:
3

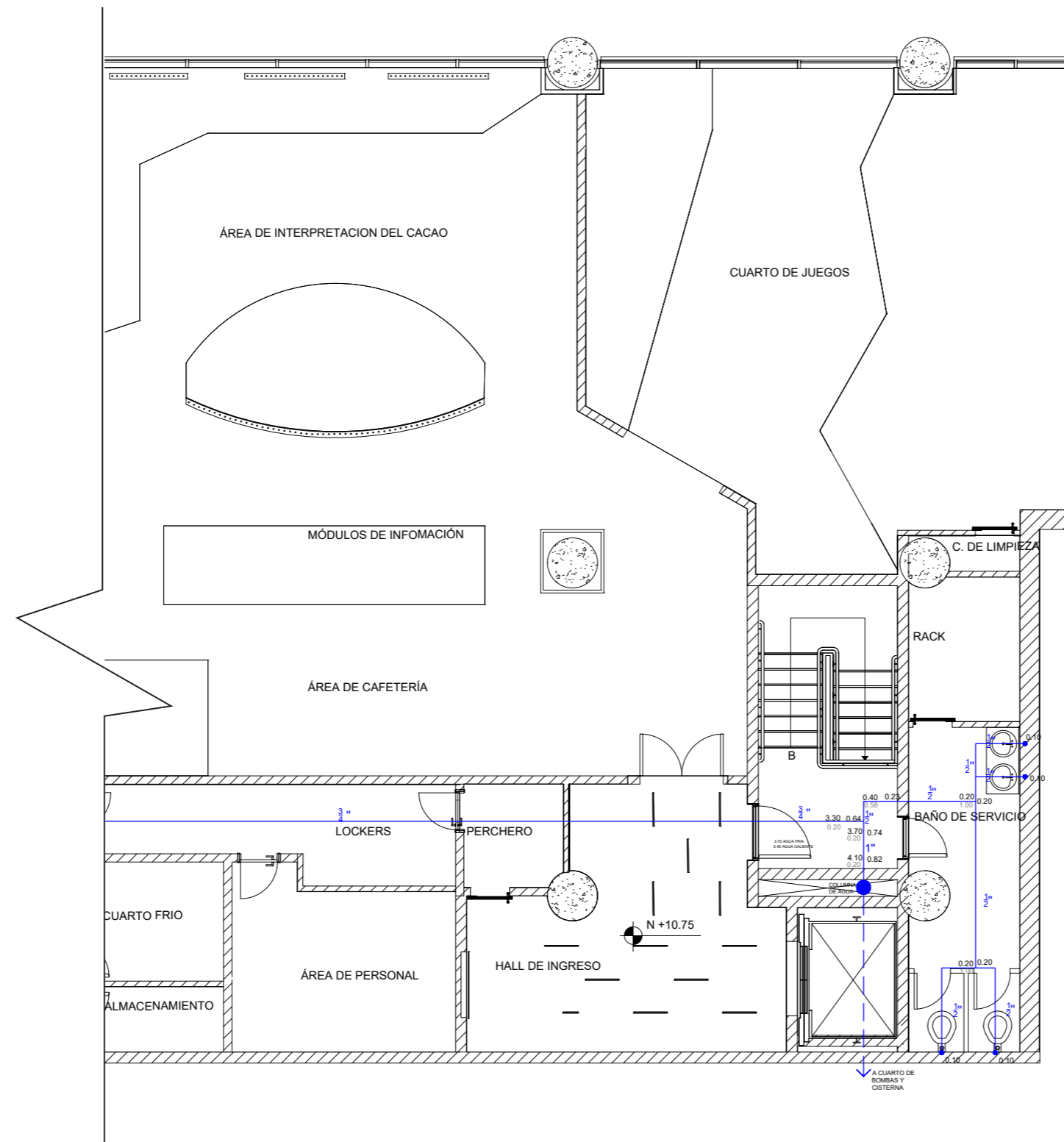

PLANO DE INSTALACIONES DE AGUA POTABLE
SECCIONADO
ESC 1:100

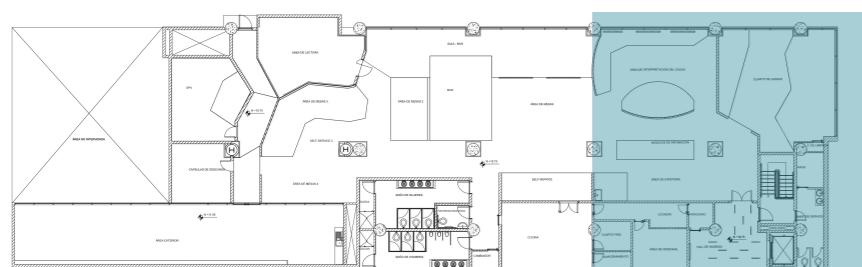

Ubicación del proyecto

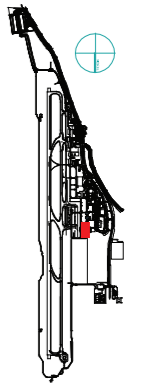

TRABAJO FIN DE CARRERA
REMODELACIÓN TEMÁTICA
INTERIORISTA DE LA SALA VIP
DEL AEROPUERTO INTERNACIONAL
MARISCAL SUCRE

AUTOR:
PEDRO ALEJANDRO
COLLAGUAZO

CONTENIDO:
PLANO DE INSTALACIONES
SANITARIAS

ASESORIA:
ING. RICARDO SUÁREZ

Escala: S.E	Fecha: 2019
----------------	----------------

Lámina:
4

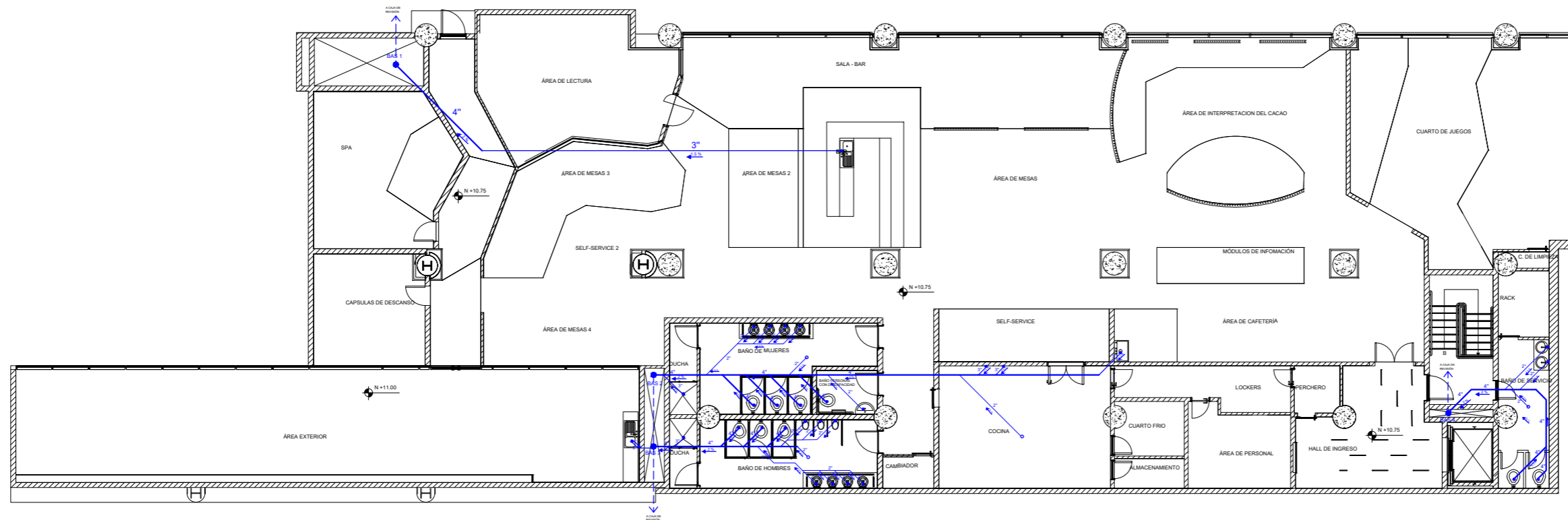

PLANO DE INSTALACIONES SANITARIAS
ESC 1:200



FACULTAD DE ARQUITECTURA
Y DISEÑO

ESCUELA DE ARQUITECTURA
INTERIOR

Ubicación del proyecto

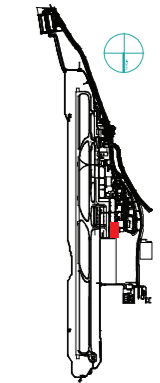

TRABAJO FIN DE CARRERA
REMODELACIÓN TEMÁTICA
INTERIORISTA DE LA SALA VIP
DEL AEROPUERTO INTERNACIONAL
MARISCAL SUCRE

AUTOR:
PEDRO ALEJANDRO
COLLAGUAZO

CONTENIDO:
PLANO DE INSTALACIONES
SANITARIAS SECCIONADA

ASESORIA:
ING. RICARDO SUÁREZ

Escala: S.E Fecha: 2019

Lámina: 5

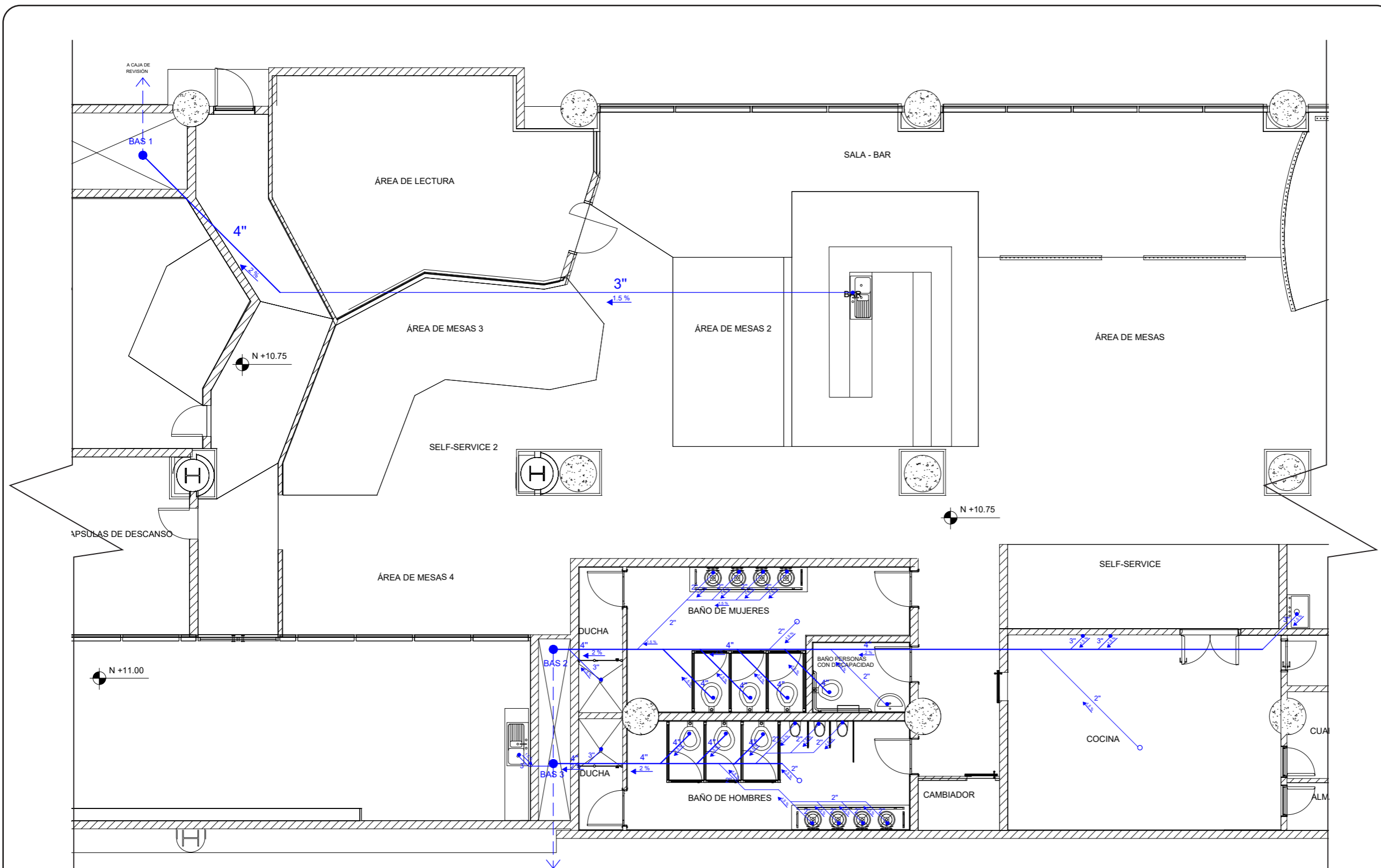

PLANO DE INSTALACIONES SANITARIAS
SECCIONADA
ESC 1:100

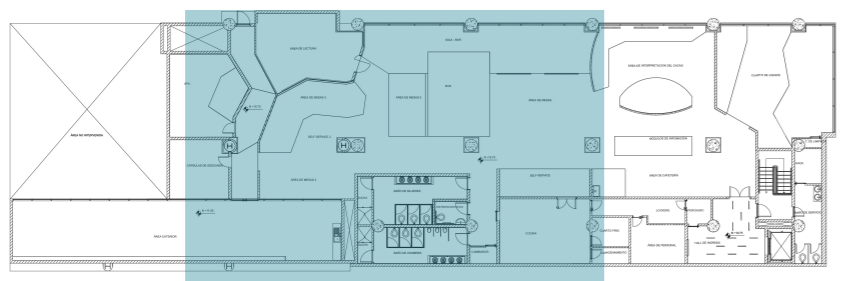

CUADRO DE ACOPLÉS	
BAS 1	
CANT.	ACOPLE
1	45° 4" _ 3"

CUADRO DE ACOPLÉS			
BAS 2		BAS 3	
CANT.	ACOPLE	CANT.	ACOPLE
4	Y 4" _ 3"	1	Y 4" _ 3"
3	Y 4" _ 2"	3	Y 4" _ 2"
4	Y 4"	3	Y 4"
2	Y 2"	4	Y 4" _ 2"
4	45° _ 2"	3	45° _ 2"
1	45° _ 3"		



FACULTAD DE ARQUITECTURA
Y DISEÑO

ESCUELA DE ARQUITECTURA
INTERIOR

Ubicación del proyecto

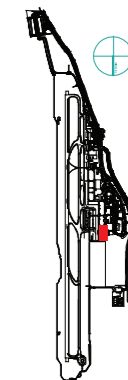

TRABAJO FIN DE CARRERA
REMODELACIÓN TEMÁTICA
INTERIORISTA DE LA SALA VIP
DEL AEROPUERTO INTERNACIONAL
MARISCAL SUCRE

AUTOR:
PEDRO ALEJANDRO
COLLAGUAZO

CONTENIDO:
PLANO DE INSTALACIONES
SANITARIAS SECCIONADA

ASESORIA:
ING. RICARDO SUÁREZ

Escala: S.E
Fecha: 2019

Lámina:
6

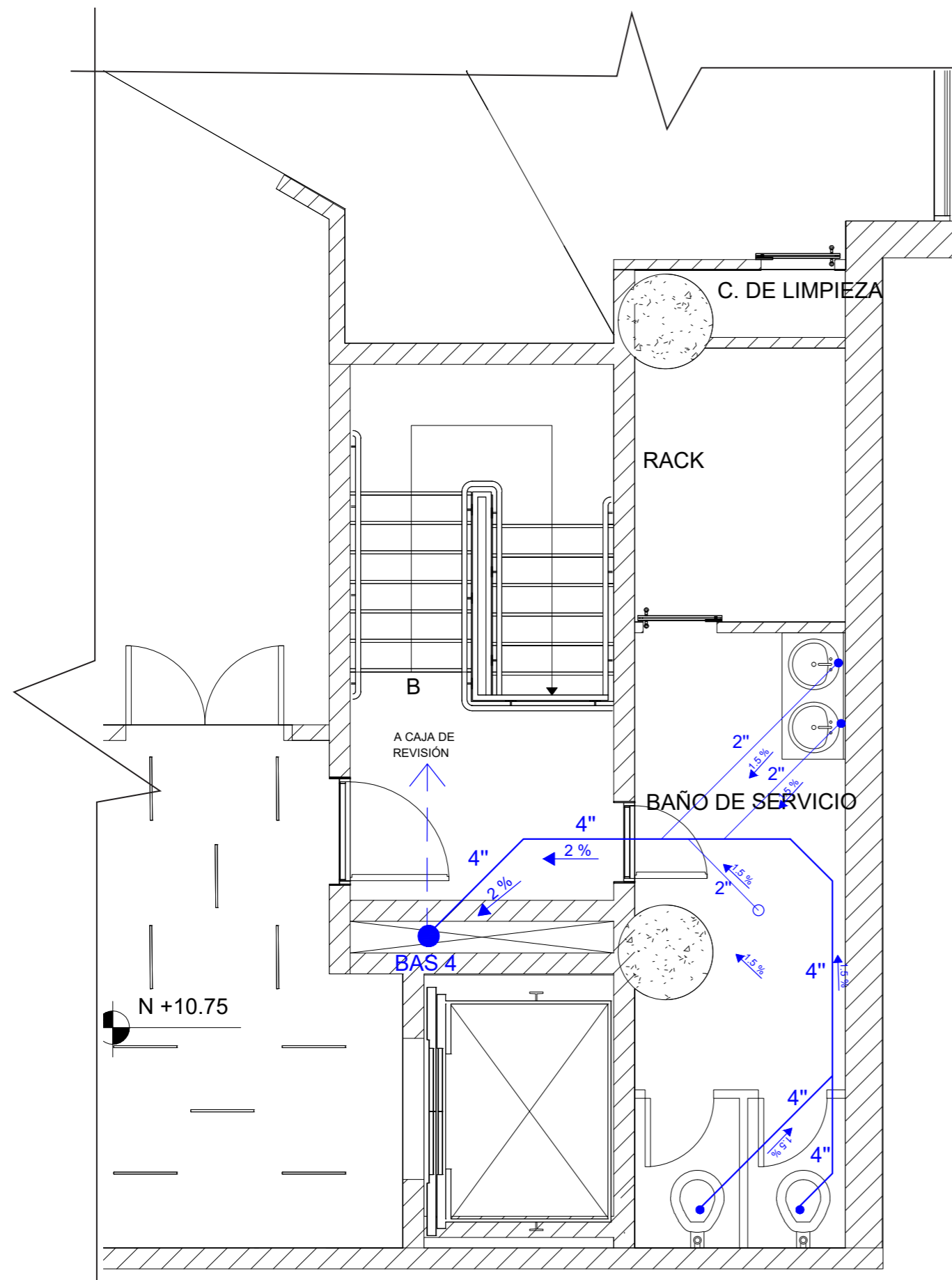

PLANO DE INSTALACIONES SANITARIAS
SECCIONADA
ESC 1:50

CUADRO DE ACOPLÉS	
BAS 4	
CANT.	ACOPLÉ
3	Y 4'' _ 2''
1	Y 4''
4	45° _ 4''

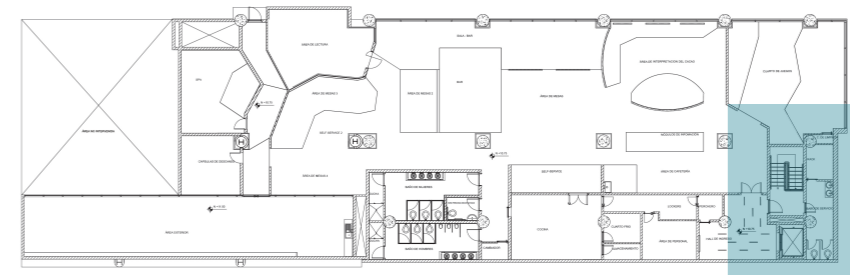

Ubicación del proyecto

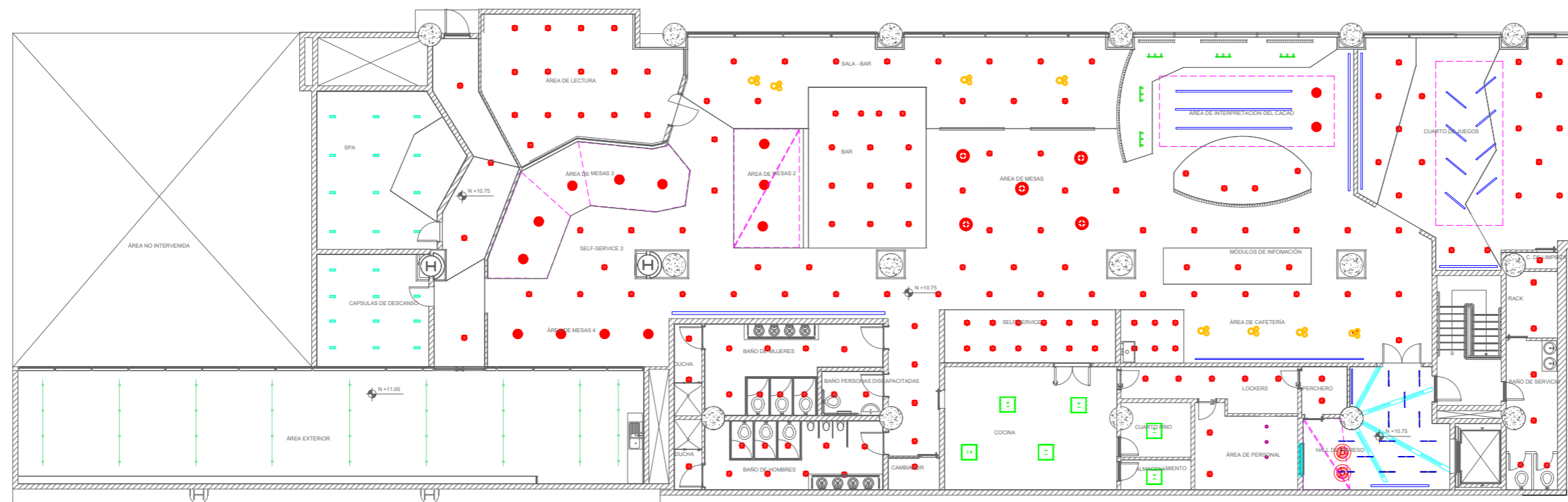
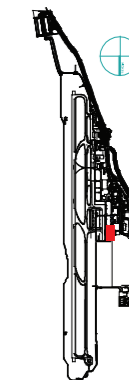

PLANO DE LUMINARIAS
ESC 1:200

- | | | | | | | | | | | | |
|----|--|---|-----|--|--|-----|--|---------------------------------------|-----|--|--|
| L1 | | LAMPARA DE TUBOS NIVELES (12W) | L5 | | PLAFONES CUADRADOS (25W) | L8 | | PERFIL LED (24W) | L11 | | LUCES TIPO GUIRNALDA (40W) |
| L2 | | LAMPARA DESCOLGADA TIPO MALLA (8W) | L6 | | LAMPARAS DESCOLGADA TIPO PLANOS SERIADOS (15W) | L8' | | PERFIL LED PISO (10W) | L12 | | MANGUERA LED (8Wx m) |
| L3 | | LAMPARA DESCOLGADA TIPO PLANOS SERIADOS (15W) | L7 | | LUMINARIAS CON RIEL DIRIGIBLE (21W) | L9 | | TUBOS FLUORESCENTES Y TENSOFLEX (20W) | L13 | | LAMPARAS EMPOTRADAS TIPO DOWNLIGHTS DOBLES (10w) |
| L4 | | OJO DE BUEY TIPO DOWN LIGHT (13W) | L10 | | CILINDROS DESCOLGADOS (8W) | | | | | | |

TRABAJO FIN DE CARRERA
REMEDIACIÓN TEMÁTICA
INTERIORISTA DE LA SALA VIP
DEL AEROPUERTO INTERNACIONAL
MARISCAL SUCRE

AUTOR:
PEDRO ALEJANDRO
COLLAGUAZO

CONTENIDO:
PLANO DE LUMINARIAS

ASESORIA:
ING. RICARDO SUÁREZ

Escala: S.E	Fecha: 2019
----------------	----------------

Lámina:
7



FACULTAD DE ARQUITECTURA
Y DISEÑO

ESCUELA DE ARQUITECTURA
INTERIOR

Ubicación del proyecto

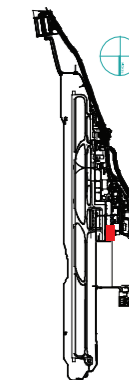

TRABAJO FIN DE CARRERA
REMEDIACIÓN TEMÁTICA
INTERIORISTA DE LA SALA VIP
DEL AEROPUERTO INTERNACIONAL
MARISCAL SUCRE

AUTOR:
PEDRO ALEJANDRO
COLLAGUAZO

CONTENIDO:
PLANO ELÉCTRICO

ASESORIA:
ING. RICARDO SUÁREZ

Escala: S.E. Fecha: 2019

Lámina: 8

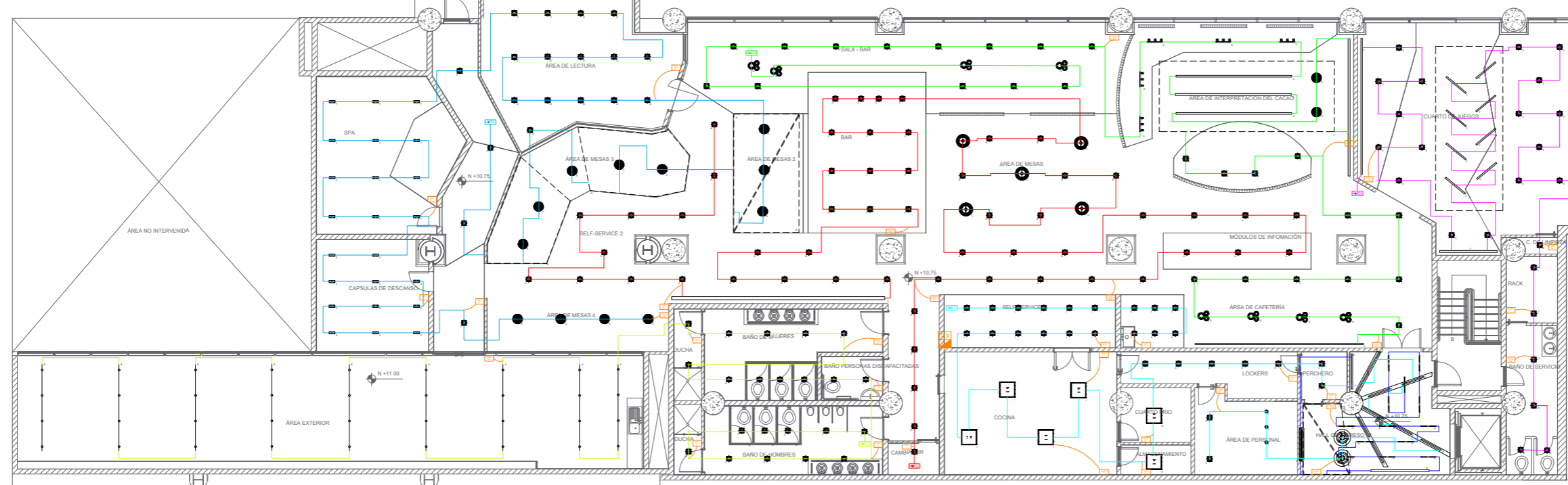

PLANO ELÉCTRICO
ESC 1:200

C1- 746W
CIRCUITO NÚMERO UNO

C2- 434W
CIRCUITO NÚMERO DOS

C3- 785W
CIRCUITO NÚMERO TRES

C4- 1011W
CIRCUITO NÚMERO CUATRO

C5- 851W
CIRCUITO NÚMERO CINCO

C6- 918W
CIRCUITO NÚMERO SEIS

C7- 646W
CIRCUITO NÚMERO SIETE

TDI TABLERO DE
DISTRIBUCIÓN

A TDI

SWC INTERRUPTOR
COMNUTABLE

SW1 INTERRUPTOR
SIMPLE

SW2 INTERRUPTOR
DOBLE

SW3 INTERRUPTOR
TRIPLE

CUADROS DE CARGAS POR CIRCUITO

CIRCUITO NÚMERO UNO				
SIMBOLOGÍA	TIPO DE LUMINARIA	WATTS	CANTIDAD	TOTAL W
	OJO DE BUEY TIPO DOWN LIGHT	13W	24	314W
	MANGUERA LED	8W x m	18	144W
	PERFIL LED	24W	12	288W
TOTAL DE CIRCUITO 1			54	746W

CIRCUITO NÚMERO DOS				
SIMBOLOGÍA	TIPO DE LUMINARIA	WATTS	CANTIDAD	TOTAL W
	PERFIL LED PISO	10W	13	130W
	MANGUERA LED	8W x m	16	128W
	TUBOS FLUORESCENTES PARED	20W	4	80W
	PERFIL LED	24W	4	94W
TOTAL DE CIRCUITO 2			37	434W

CIRCUITO NÚMERO TRES				
SIMBOLOGÍA	TIPO DE LUMINARIA	WATTS	CANTIDAD	TOTAL W
	TUBOS FLUORESCENTES Y TENSOFLEX	20W	9	180W
	OJO DE BUEY TIPO DOWN LIGHT	13W	27	351W
	CILINDROS DESCOLGADOS	8W	3	24W
	PLAFONES CUADRADOS	25W	6	150W
	LAMPARAS DESCOLGADA CIRCULAR LED	40W	2	80W
TOTAL DE CIRCUITO 3			47	785W

CIRCUITO NÚMERO CUATRO				
SIMBOLOGÍA	TIPO DE LUMINARIA	WATTS	CANTIDAD	TOTAL W
	OJO DE BUEY TIPO DOWN LIGHT	13W	25	325W
	MANGUERA LED	8W x m	19	152W
	PERFIL LED	24W	5	125W
	LAMPARA DE TUBOS NIVELES	36W	8	288W
	LAMPARA DESCOLGADA TIPO MALLA	8W	2	16W
	LUMINARIAS CON RIEL DIRIGIBLE	21W	5	105W
TOTAL DE CIRCUITO 4			64	1011W

CIRCUITO NÚMERO CINCO				
SIMBOLOGÍA	TIPO DE LUMINARIA	WATTS	CANTIDAD	TOTAL W
	OJO DE BUEY TIPO DOWN LIGHT	13W	56	728W
	LAMPARA DESCOLGADA TIPO PLANOS SERIADOS	15W	5	75W
	PERFIL LED	24W	2	48W
TOTAL DE CIRCUITO 5			63	851W

CIRCUITO NÚMERO SEIS				
SIMBOLOGÍA	TIPO DE LUMINARIA	WATTS	CANTIDAD	TOTAL W
	OJO DE BUEY TIPO DOWN LIGHT	13W	16	208W
	LAMPARA DESCOLGADA TIPO MALLA	8W	12	96W
	LAMPARAS EMPOTRADAS TIPO DOWNLIGHTS DOBLES	10W	23	230W
	MANGUERA LED	8W x m	48	384W
TOTAL DE CIRCUITO 6			99	918W

CIRCUITO NÚMERO SIETE				
SIMBOLOGÍA	TIPO DE LUMINARIA	WATTS	CANTIDAD	TOTAL W
	OJO DE BUEY TIPO DOWN LIGHT	13W	22	286W
	LUCES TIPO GUIRNALDA	40W	9	360W
TOTAL DE CIRCUITO 7			31	646W

CUADRO DE INTERRUPTORES		
SIMBOLOGÍA	DEFINICIÓN	CANTIDAD
	INTERRUPTOR COMMUTABLE	2
	INTERRUPTOR SIMPLE	12
	INTERRUPTOR DOBLE	8
	INTERRUPTOR TRIPLE	3
TOTAL DE INTERRUPTORES		25

Ubicación del proyecto

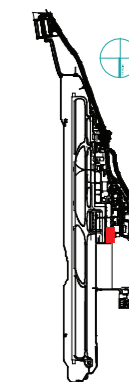

TRABAJO FIN DE CARRERA
REMODELACIÓN TEMÁTICA
INTERIORISTA DE LA SALA VIP
DEL AEROPUERTO INTERNACIONAL
MARISCAL SUCRE

AUTOR:
**PEDRO ALEJANDRO
COLLAGUAZO**

CONTENIDO:
**CUADRO DE CARGAS
ELÉCTRICAS**

ASESORIA:
ING. RICARDO SUÁREZ

Escala:
S.E

Fecha:
2019

Lámina:
9

Ubicación del proyecto

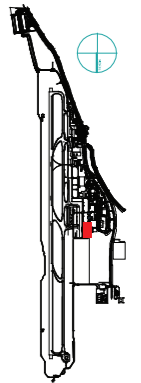

TRABAJO FIN DE CARRERA
REMODELACIÓN TEMÁTICA
INTERIORISTA DE LA SALA VIP
DEL AEROPUERTO INTERNACIONAL
MARISCAL SUCRE

AUTOR:

PEDRO ALEJANDRO
COLLAGUAZO

CONTENIDO:

PLANO DE FUERZA

ASESORIA:

ING. RICARDO SUÁREZ

Escala:

S.E

Fecha:

2019

Lámina:

10

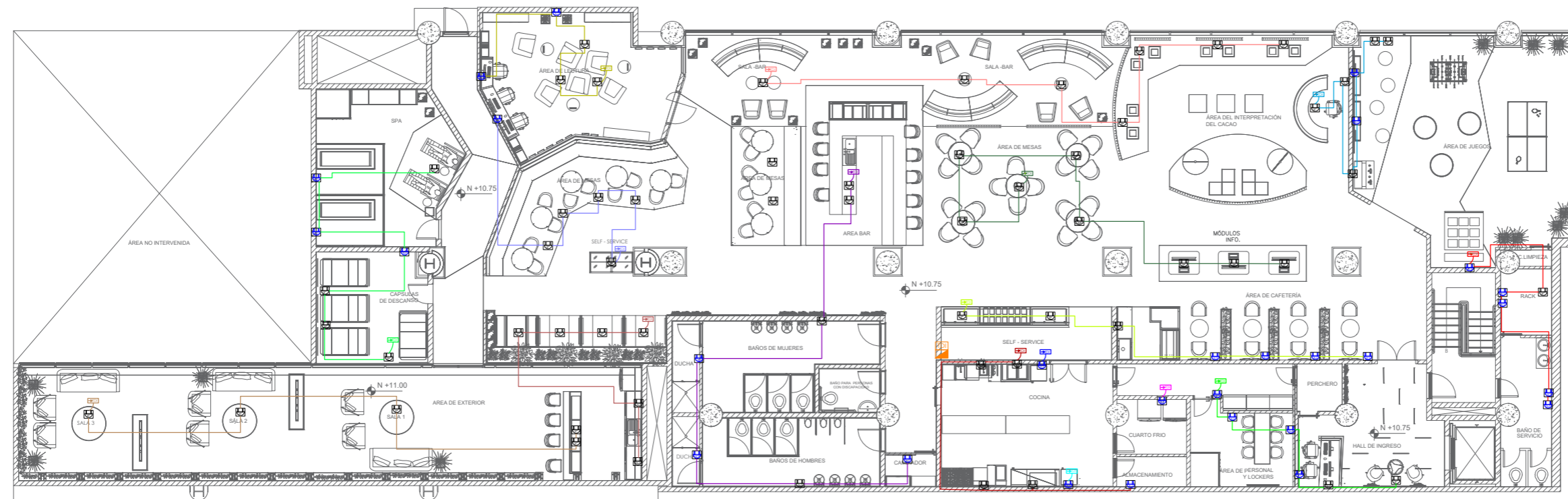

PLANO DE FUERZA
ESC 1:200

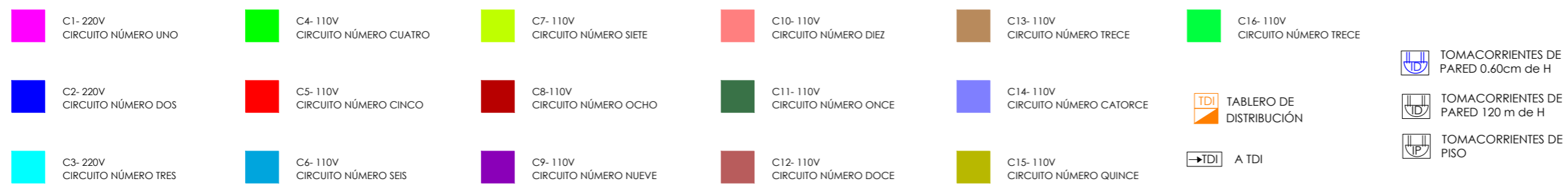

Ubicación del proyecto

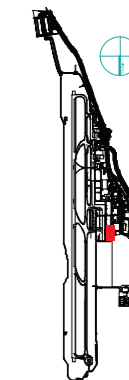

TRABAJO FIN DE CARRERA
REMODELACIÓN TEMÁTICA
INTERIORISTA DE LA SALA VIP
DEL AEROPUERTO INTERNACIONAL
MARISCAL SUCRE

AUTOR:
PEDRO ALEJANDRO
COLLAGUAZO

CONTENIDO:
PLANO DE INSTALACIONES
CONTRAINCENDIOS

ASESORIA:
ING. RICARDO SUÁREZ

Escala: S.E
Fecha: 2019

Lámina: 11

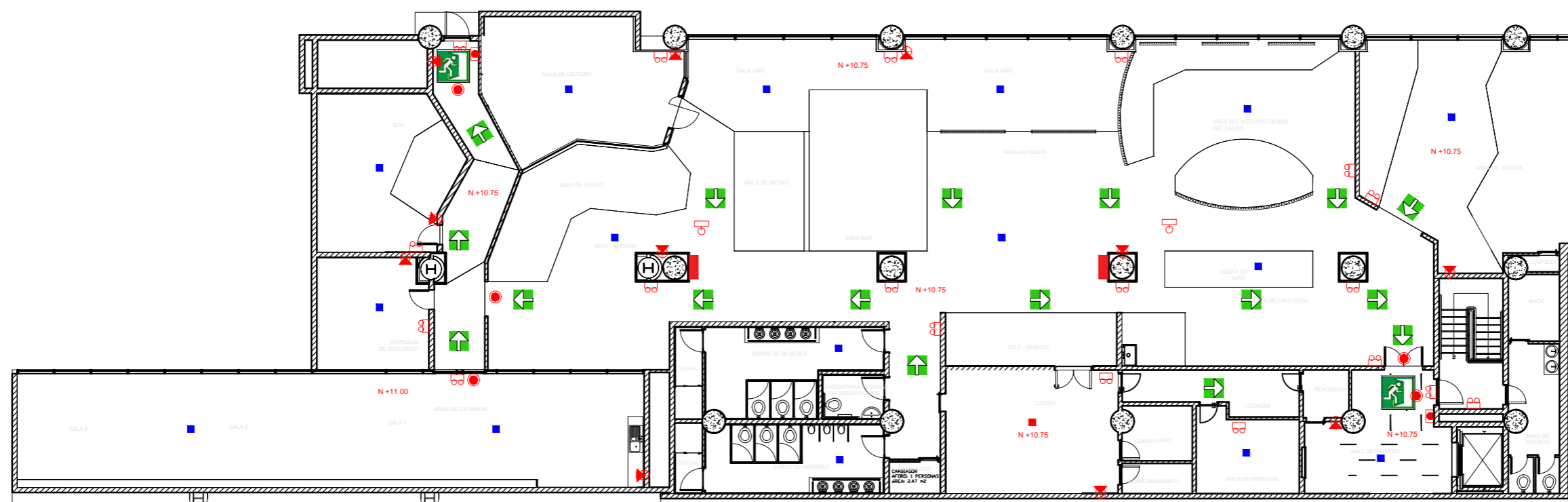

PLANO DE INSTALACIONES
CONTRAINCENDIOS
ESC 1:200

CUADRO DE SIMBOLOGÍA

	Gabinete contraincendios		Pulsador manual		Detector de humo		Salida de emergencia		Luz estroboscópica		Columna de Agua
	Lámpara de emergencia		Sirena de emergencia		Detector de calor		Extintor multipropósito		Ruta de evacuación		Tubería de acero galvanizado



FACULTAD DE ARQUITECTURA
Y DISEÑO

ESCUELA DE ARQUITECTURA
INTERIOR

Ubicación del proyecto

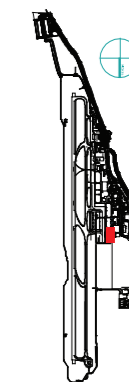

TRABAJO FIN DE CARRERA
REMODELACIÓN TEMÁTICA
INTERIORISTA DE LA SALA VIP
DEL AEROPUERTO INTERNACIONAL
MARISCAL SUCRE

AUTOR:
PEDRO ALEJANDRO
COLLAGUAZO





CONTENIDO:
PLANO DE ROCEADORES

ASESORIA:
ING. RICARDO SUÁREZ

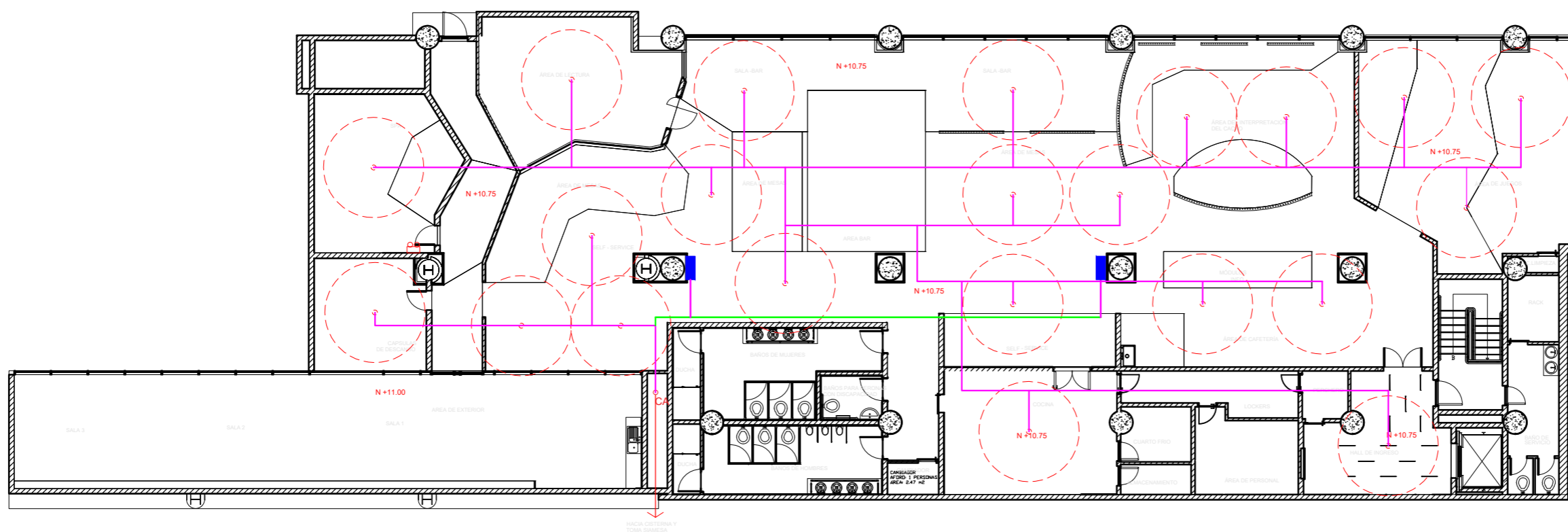
Escala: S.E
Fecha: 2019

Lámina: 12



-  ROCEADORES
-  TUBERIA DE COBRE DE 1 1/2"
-  COLUMNA DE AGUA
-  GABINETE
-  TUBERIA DE COBRE DE 2 1/2"

PLANO DE ROCEADORES
ESC 1:200

Ubicación del proyecto

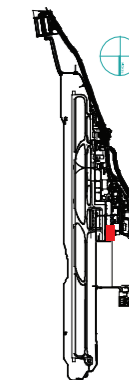

TRABAJO FIN DE CARRERA
REMODELACIÓN TEMÁTICA
INTERIORISTA DE LA SALA VIP
DEL AEROPUERTO INTERNACIONAL
MARISCAL SUCRE

AUTOR:
PEDRO ALEJANDRO
COLLAGUAZO

CONTENIDO:
PLANO ELECTRÓNICO

ASESORIA:
ING. RICARDO SUÁREZ

Escala: S.E	Fecha: 2019
----------------	----------------

Lámina:
13

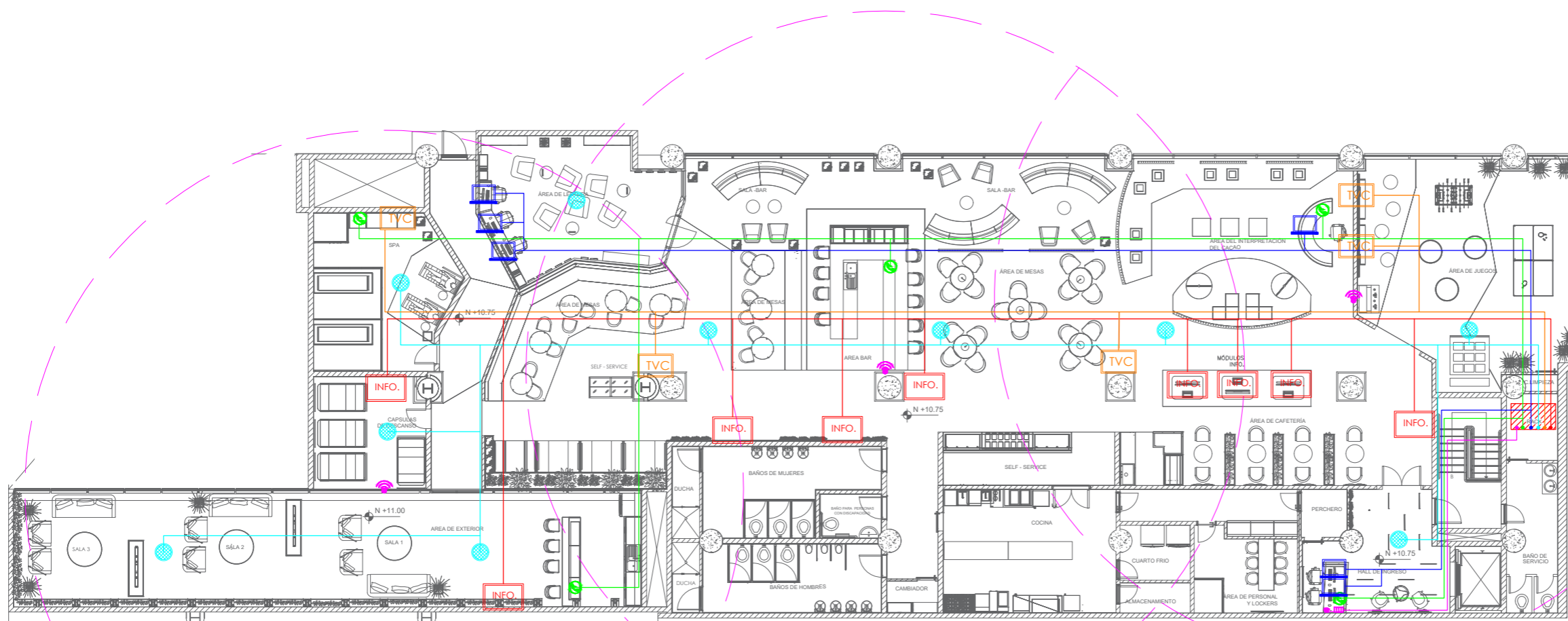

PLANO ELECTRÓNICO
ESC 1:200



Ubicación del proyecto

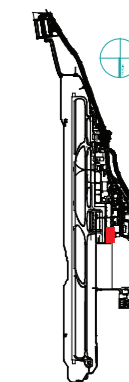

TRABAJO FIN DE CARRERA
REMODELACIÓN TEMÁTICA
INTERIORISTA DE LA SALA VIP
DEL AEROPUERTO INTERNACIONAL
MARISCAL SUCRE

AUTOR:
PEDRO ALEJANDRO
COLLAGUAZO

CONTENIDO:
PLANO DE VENTILACIÓN

ASESORIA:
ING. RICARDO SUÁREZ

Escala: S.E
Fecha: 2019

Lámina:
14

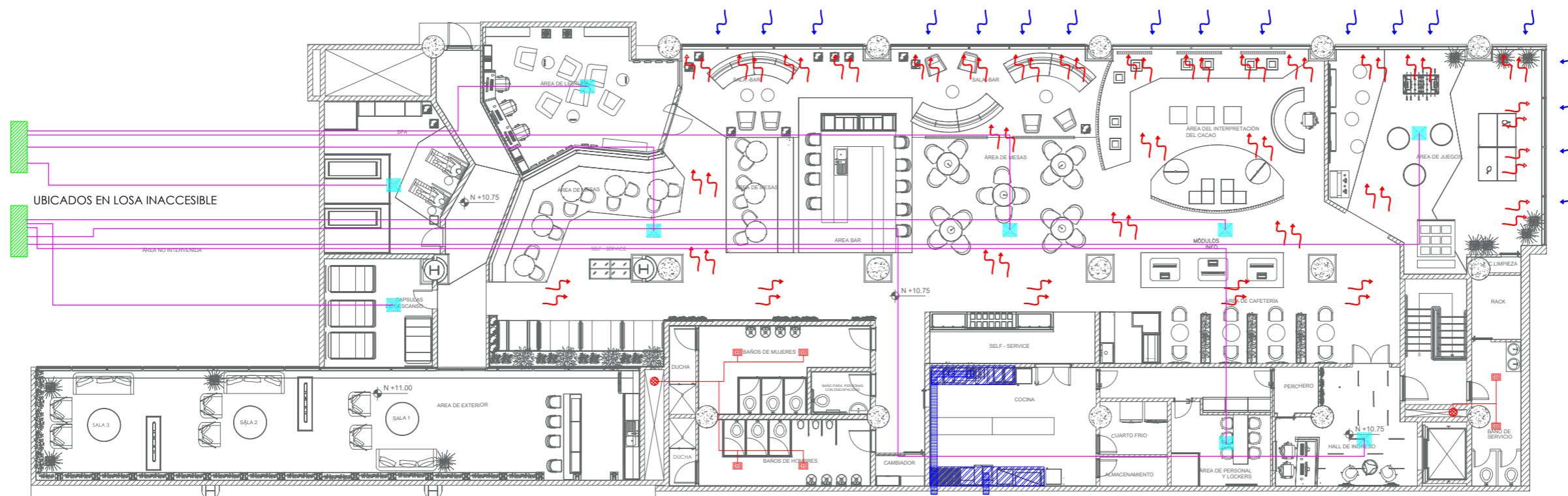

PLANO DE VENTILACIÓN
ESC 1:200

VENTILACIÓN		
SIMBOLOGÍA	DEFINICIÓN	CANTIDAD
	CONDENSADOR	2
	DIFUSORES (SPLIT)	9
	TUBERIA DE COBRE DE 2"	
	COLUMNA DE VENTILACIÓN	2
	REJILLA DE EXTRACCIÓN	6
	DUCTO DE TOL GALVANIZADO DE 3"	

VENTILACIÓN		
SIMBOLOGÍA	DEFINICIÓN	CANTIDAD
	CAMPANA	2
	DUCTO DE CAMPANA	
	SALIDA DE AIRE NATURAL	
	ENTRADA DE AIRE NATURAL	

PRESUPUESTO DE CONSTRUCCION**PROYECTO : REMODELACIÓN TEMÁTICA INTERIORISTA DE LA SALA VIP DEL AEROPUERTO MARISCAL SUCRE****FECHA : JULIO 2019****UBICACION: TABABELA****ELABORADO : PEDRO COLLAGUAZO**

	ITEM	CANTIDAD	Unidad	PRECIO/Unit	PRECIO	OBSERVACIONES
1	Trabajos preliminares					
1.1	Derrocamiento de mamposteria extisitente	2	m2	\$7,06	\$14,12	
1.2	Derrocamiento de módulos de baños	9	m2	\$4,00	\$36,00	
1.3	Desarmado de puertas	8	u	\$15,64	\$125,12	
1.4	Desarmado de muros cortinas	28,5	m2	\$12,52	\$356,82	
1.5	Desarmado de piezas sanitarias	14	u	\$23,34	\$326,76	
1.6	Levantamiento de piso	321,39	m2	\$3,50	\$1.124,87	
1.7	Desarmado de cielo raso	250	m2	\$4,45	\$1.112,50	
1.8	Desarmado de pergola existente	110	m2	\$8,50	\$935,00	
					\$4.031,19	
2	Estructura					
2.1	Viga tipo C soporte de pergola	150	kg	\$4,00	\$600,00	20x20 A36
					\$600,00	
3	Mamposterias					
3.1	Bloque de 20	200	m2	\$14,84	\$2.968,00	
3.2	Paredes de gypsum 1/2" doble cara 0,10	250	m2	\$35,59	\$8.897,50	
3.3	Paredes de gypsum 1/2" doble cara 0,15	275	m2	\$35,59	\$9.787,25	
3.4	Modulos de baños de acero y MDF	76,56	m2	\$25,50	\$1.952,28	
					\$23.605,03	
4	Enlucidos					
4.1	Enlucido de paredes	840	m2	\$9,44	\$7.929,60	
4.2	Masillado de piso	218,93	m2	\$9,19	\$2.011,97	
					\$9.941,57	
5	Pisos					
5.1	Piso vinilico accolade color blanco	79,09	m2	\$25,00	\$1.977,25	Incluye instalacion
5.2	Piso vinilico accolade color azul	66,7	m2	\$32,50	\$2.167,75	Incluye instalacion
5.3	Piso hidraulico (mosaico)	55,93	m2	\$45,00	\$2.516,85	Incluye instalacion
5.4	Porcelanato Mirage ACID	23,5	m2	\$8,60	\$202,10	Con perfil LED
5.5	Porcelanato Stone Dark	51,47	m2	\$7,20	\$370,58	Incluye instalacion
5.6	Porcelanato amaderado color eucalipto	35,54	m2	\$6,50	\$231,01	Incluye instalacion
5.7	Porcelanato New Ker color gris	52,49	m2	\$6,80	\$356,93	Incluye instalacion
5.8	Cesped sintético	52,97	m2	\$12,31	\$652,06	Incluye instalacion
					\$8.474,54	
6	Revestimiento y acabados					
6.1	Separador de cuerdas tensadas	19,27	m	\$32,50	\$626,28	altura de 3,20 para empernar las bases
6.2	3D ondas de fibra de azucar	13,25	m2	\$7,68	\$101,76	
6.3	Vegetación artificial	17	u	\$18,56	\$315,52	
6.4	3 form panel de ecoresina	17,6	m2	\$25,60	\$450,56	
6.5	Pared compuesta de madera y veg. Artifical	15	m2	\$48,62	\$729,30	
6.6	Terrazo	32,3	m2	\$28,56	\$922,49	
6.7	Piedra natural ONIX	3,87	m2	\$112,60	\$435,76	Incluye retroiluminación con tubos led
6.8	Pintura de color azul verdoso (SW 6480)	50	m2	\$3,50	\$175,00	
6.9	Pintura color gris (SW 9162)	101	m2	\$3,50	\$353,50	
6.10	Pintura color beige (SW 7014)	250	m2	\$3,25	\$812,50	

FACULTAD DE ARQUITECTURA
Y DISEÑOESCUELA DE ARQUITECTURA
INTERIOR

Ubicación del proyecto

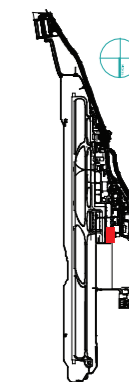
TRABAJO FIN DE CARRERA
REMODELACIÓN TEMÁTICA
INTERIORISTA DE LA SALA VIP
DEL AEROPUERTO INTERNACIONAL
MARISCAL SUCREAUTOR:
PEDRO ALEJANDRO
COLLAGUAZOCONTENIDO:
PRESUPUESTOASESORIA:
ING. RICARDO SUÁREZEscala:
S.EFecha:
2019Lámina:
15



FACULTAD DE ARQUITECTURA
Y DISEÑO

ESCUELA DE ARQUITECTURA
INTERIOR

Ubicación del proyecto

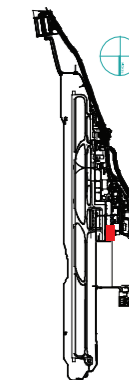

TRABAJO FIN DE CARRERA
REMODELACIÓN TEMÁTICA
INTERIORISTA DE LA SALA VIP
DEL AEROPUERTO INTERNACIONAL
MARISCAL SUCRE

AUTOR:

PEDRO ALEJANDRO
COLLAGUAZO

CONTENIDO:

PRESUPUESTO

ASESORIA:

ING. RICARDO SUÁREZ

Escala:

S.E

Fecha:

2019

Lámina:

16

6.11	Placas metálicas	45,67	m2	\$9,60	\$438,43	
6.12	Mosaico cerámico amaderado hexagonal	27,5	m2	\$5,25	\$144,38	
6.13	Azulejos combinados	12,5	m2	\$6,20	\$77,50	
6.14	Papel tapiz geométrico	78,27	m2	\$25,30	\$1.980,23	
6.15	Pared compuesta de MDF y acero negro 1"	17,95	m2	\$55,30	\$992,64	
6.16	Papel tapiz de fibra de bambú	79,6	m2	\$27,00	\$2.149,20	
6.17	Separador de ambientes (macetas + vegetación)	9,83	m2	\$25,00	\$245,75	
6.18	Espacato	93,31	m2	\$7,50	\$699,83	
6.19	Azulejos blancos rectangulares	40,26	m2	\$6,50	\$261,69	
6.20	Papel tapiz blanco con detalles dorados	17,56	m2	\$25,00	\$439,00	
					\$12.351,30	
7	Cielo raso					
7.1	Cielo raso de estera estructural metálica	59,04	m2	\$35,60	\$2.101,82	
7.2	Plafon de madera con iluminación incorporada	49,82	m2	\$45,60	\$2.271,79	Incluye instalacion de luminaria
7.3	Plafon densingflex paralelogramo	37,36	m2	\$65,30	\$2.439,61	
7.4	Tensoflex	10	m2	\$125,00	\$1.250,00	
7.5	Gypsum general	638	m2	\$13,00	\$8.294,00	
7.6	Cielo raso metalico con 3form	46,91	m2	\$75,60	\$3.546,40	
					\$19.903,62	
8	Luminarias					
8.1	Lámpara de tubos 3 niveles	7	u	\$98,00	\$686,00	
8.2	Lámpara descolgadas tipo malla	14	u	\$112,00	\$1.568,00	
8.3	Lámpara descolgada planos seriados	5	u	\$75,60	\$378,00	
8.4	Ojo de buey	170	u	\$5,60	\$952,00	
8.5	Plafones cuadrados de 60 x 60 cm	6	u	\$25,60	\$153,60	
8.6	Lámpara descolgada circular LED	2	u	\$85,60	\$171,20	
8.7	Riel con spot dirigible	5	u	\$95,60	\$478,00	
8.8	Perfil LED	23	m	\$8,50	\$195,50	
8.9	Luminaria tipo girnalda	9	u	\$80,60	\$725,40	
8.10	Manguera LED	100	m	\$5,33	\$533,00	
8.11	Lámpara empotrada tipo downlight doble	23	u	\$45,30	\$1.041,90	
					\$6.882,60	
9	Instalaciones Contraincendios					
9.1	Gabinete Contraincendios	2	u	\$442,80	\$885,60	
9.2	Valvula Siamesa	3	u	\$288,70	\$866,10	
9.3	Tubería de acero galvanizado de 2 1/2"	50	m	\$33,71	\$1.685,50	
9.4	Tubería de acero galvanizado de 1 1/2"	35	m	\$8,20	\$287,00	
9.5	Detector de humo	15	u	\$21,85	\$327,75	
9.6	Detector de calor	1	u	\$19,14	\$19,14	
9.7	Sirena de luz estroboscópica	4	u	\$65,25	\$261,00	
9.8	Pulsadores	3	u	\$23,84	\$71,52	
9.9	Sirena de emergencia	3	u	\$97,85	\$293,55	
9.10	Lampara de emergencia	17	u	\$75,00	\$1.275,00	
					\$5.972,16	
10	Instalaciones eléctricas y electronicas					
10.1	Punto de interruptor simple	18	pto.	\$18,81	\$338,58	Incluye aplique
10.2	Punto de interruptor doble	7	pto.	\$21,51	\$150,57	Incluye aplique
10.3	Punto de interruptor triple	5	pto.	\$35,30	\$176,50	
10.4	Punto de iluminación	264	pto.	\$30,85	\$8.144,40	Conductor N12 sin aplique
10.5	Punto de tomacorriente doble 110v	84	pto.	\$34,58	\$2.904,72	Tube conduit EMT 1/2"



FACULTAD DE ARQUITECTURA
Y DISEÑO

ESCUELA DE ARQUITECTURA
INTERIOR

Ubicación del proyecto

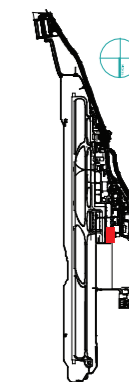

TRABAJO FIN DE CARRERA
REMODELACIÓN TEMÁTICA
INTERIORISTA DE LA SALA VIP
DEL AEROPUERTO INTERNACIONAL
MARISCAL SUCRE

AUTOR:

PEDRO ALEJANDRO
COLLAGUAZO

CONTENIDO:

PRESUPUESTO

ASESORIA:

ING. RICARDO SUÁREZ

Escala:

S.E

Fecha:

2019

Lámina:

17

10.6	Punto de tomacorriente doble 200v	3	pto.	\$64,14	\$192,42	Tubo conduit EMT 1/2"
10.7	Tablero de breakers	1	u	\$189,76	\$189,76	GE hasta 35 ptos. Inc. Instalación
10.8	Punto de voz	5	pto.	\$34,93	\$174,65	Incluye mano de obra y equipo
10.9	Punto de datos	6	pto.	\$143,33	\$859,98	Simple, categoria 7 para 100 ptos
10.10	Reperidor de internet	3	u	\$26,99	\$80,97	
10.11	Salida de audio	9	u	\$15,00	\$135,00	Incluye mano de obra y equipo
10.12	Punto de TV cable	14	pto.	\$31,04	\$434,56	Incluye mano de obra y equipo
10.13	Ventilación mecánica	450	eqp	\$65,00	\$29.250,00	
10.14	Ductos de ventilación	8	m	\$15,00	\$120,00	
10.15	Cable 12	8	rollo	\$53,37	\$426,96	Para iluminación, cada rollo tiene 100m
10.16	Cable 14	3	rollo	\$34,71	\$104,13	Para iluminación, cada rollo tiene 100m
					\$43.683,20	
11	Instalaciones de agua y desague					
11.1	Puntos de agua fria de cobre	27	pto.	\$64,01	\$1.728,27	
11.2	Punros de agua caliente de cobre	2	pto.	\$64,01	\$128,02	
11.3	Tuberia de cobre de 1/2"	250	m	\$6,49	\$1.622,50	Incluye accesorios e instalación
11.4	Tuberia de cobre de 3/4"	125	m	\$9,95	\$1.243,75	Incluye accesorios e instalación
11.5	Tuberia de cobre de 1 1/2"	56	m	\$20,11	\$1.126,16	Incluye accesorios e instalación
11.6	Calentado de agua	2	u	\$420,00	\$840,00	Incluye accesorios e instalación
11.7	Punto de desague PVC 75cm	4	pto.	\$58,40	\$233,60	Incluye accesorios e instalación
11.8	Tuberias de PVC 75mm roscable	56,5	m	\$5,86	\$331,09	
11.9	Codo desague PVC 50mm 45°	1	u	\$1,36	\$1,36	Plastigama
11.10	Codo desague PVC 75mm 45°	6	u	\$2,84	\$17,04	Plastigama
11.11	Codo desague PVC 110mm 45°	1	u	\$2,09	\$2,09	Plastigama
11.12	'Y' desague PVC 110mm	8	u	\$3,45	\$27,60	Plastigama
11.13	'Y' desague PVC 110mm con reducción a 75mm	4	u	\$11,04	\$44,16	Plastigama
11.14	'Y' desague PVC 110mm con reducción a 50mm	13	u	\$5,07	\$65,91	Plastigama
11.15	Reducción desague PVC de 110mm a 50mm	5	u	\$3,67	\$18,35	Plastigama
11.16	Reducción desague PVC de 110mm a 75mm	7	u	\$3,47	\$24,29	Plastigama
11.17	Sifón de desague 75mm	4	u	\$8,40	\$33,60	Plastigama
11.18	Sifón de desague 50mm	2	u	\$4,29	\$8,58	Plastigama
11.19	Tapón de desague PVC 110mm	4	u	\$2,13	\$8,52	Plastigama
					\$7.504,89	
12	Cubiertas					
12.1	Pergola de madera	112	m2	\$136,66	\$15.305,92	Incluye instalación de policarbonato
12.2	Policarbonato color black Braze	5	u	\$224,06	\$1.120,30	6mm 11,98m x 2,1m cada plancha
					\$15.310,92	
13	Puertas, ventanas y vidrios					
13.1	Puertas corredidas	4	u	\$150,00	\$600,00	Incluye mano de obra, equipo y transporte
13.2	Puerta doble con doble ventan circular	1	u	\$300,00	\$300,00	Incluye mano de obra, equipo y transporte
13.3	Puertas de baño con vidrio esmerilado	4	u	\$250,00	\$1.000,00	Incluye mano de obra, equipo y transporte
13.4	Puerta principal de madera de pino	1	u	\$200,00	\$200,00	Incluye mano de obra, equipo y transporte
13.5	Barras de apoyo	7	u	\$227,81	\$1.594,67	Incluye mano de obra, equipo y transporte
13.6	Ecorecina 3fom		m2		\$0,00	
13.7	Puertas de vidrio de duchas	2	m2	\$180,00	\$360,00	Incluye mano de obra, equipo y transporte
					\$4.054,67	
14	Carpinteria de muebles					
14.1	Sillones de 2 colores	2	u	\$90,00	\$180,00	Tapizado con microfibra
14.2	Mesa de madera con soportes de acero	1	u	\$75,00	\$75,00	Madera lacada y acero color negro
14.3	Counter (Mueble emblemático)	1	u	\$650,00	\$650,00	Incluye iluminación



FACULTAD DE ARQUITECTURA
Y DISEÑO

ESCUELA DE ARQUITECTURA
INTERIOR

Ubicación del proyecto

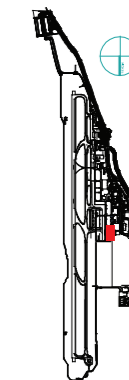

TRABAJO FIN DE CARRERA
REMEDIACIÓN TEMÁTICA
INTERIORISTA DE LA SALA VIP
DEL AEROPUERTO INTERNACIONAL
MARISCAL SUCRE

AUTOR:

PEDRO ALEJANDRO
COLLAGUAZO

CONTENIDO:

PRESUPUESTO

ASESORIA:

ING. RICARDO SUÁREZ

Escala:

S.E

Fecha:

2019

Lámina:

18

14.4	Silla (counter)	2	u	\$90,00	\$180,00	Tapizado con microfibra
14.5	Sillón esfera	1	u	\$150,00	\$150,00	Tapizado con microfibra
14.6	Sofá CALA	8	u	\$95,20	\$761,60	Tapizado con microfibra
14.7	Mesa de café	4	u	\$70,00	\$280,00	Madera lacada y acero color negro
14.8	Módulo de cafetería con área de servicio	1	u	\$1.500,00	\$1.500,00	Incluye congelador para postres
14.9	Módulo interactivo de información	3	u	\$520,00	\$1.560,00	Incluye TV y tablet táctil
14.10	Módulo de consolas	1	u	\$850,00	\$850,00	Incluye instalación
14.11	Puff cilíndrico	4	u	\$65,00	\$260,00	Tapizado con microfibra
14.12	Módulo de trompos y canicas	3	u	\$58,60	\$175,80	
14.13	Máquina de ARCADE	1	u	\$450,00	\$450,00	Incluye transporte
14.14	Máquina recreativa de baile	1	u	\$600,00	\$600,00	Incluye transporte
14.15	Futbol de mesa	1	u	\$180,00	\$180,00	Incluye transporte
14.16	Mesa de Ping - Pong	1	u	\$350,00	\$350,00	Incluye transporte
14.17	Counter 2	1	u	\$300,00	\$300,00	
14.18	Silla de oficina (Counter 2)	1	u	\$110,00	\$110,00	Tapizado con microfibra
14.19	Exhibidor de vidrio 3 niveles	2	u	\$95,00	\$190,00	de vidrio de 4mm
14.20	Exhibidor base	3	u	\$45,00	\$135,00	de vidrio de 4mm
14.21	Exhibidor basa con cristal	8	u	\$125,00	\$1.000,00	de vidrio de 4mm
14.22	Módulo giratorio	2	u	\$110,00	\$220,00	
14.23	Mesa tipo bar	1	u	\$225,00	\$225,00	
14.24	Sillas altas	6	u	\$65,25	\$391,50	Tapizado con microfibra
14.25	Mesa de servicio	1	u	\$85,00	\$85,00	Incluye manijas y accesorios
14.26	Módulo de lockers	3	u	\$120,98	\$362,94	
14.27	Lavaplatos doble	1	u	\$120,00	\$120,00	De acero inoxidable
14.28	Lavador de verduras	1	u	\$68,52	\$68,52	De acero inoxidable
14.29	Freidor	1	u	\$350,00	\$350,00	De acero inoxidable
14.30	Calentador con lámparas halógenas	1	u	\$20,50	\$20,50	De acero inoxidable
14.31	Refrigeradora	2	u	\$361,82	\$723,64	De acero inoxidable
14.32	Cocina industrial con hornos	1	u	\$350,00	\$350,00	De acero inoxidable
14.33	Plancha	1	u	\$112,50	\$112,50	De acero inoxidable
14.34	Mesa auxiliar	1	u	\$210,00	\$210,00	De acero inoxidable
14.35	Mesa auxiliar para emplatado	2	u	\$280,95	\$561,90	De acero inoxidable
14.36	Campanas extractoras	2	u	\$125,62	\$251,24	De acero inoxidable
14.37	Frigorífico con bandejas divisorias	2	u	\$669,99	\$1.339,98	De acero inoxidable
14.38	Estanderia con 6 bandejas	2	u	\$84,75	\$169,50	De acero inoxidable
14.39	Self – Service Principal	1	u	\$1.200,50	\$1.200,50	
14.40	Silla curva de 2 colores	20	u	\$84,63	\$1.692,60	Tapizado con microfibra
14.41	Mesa circular 1	5	u	\$105,40	\$527,00	
14.42	Silla MAIA	6	u	\$95,63	\$573,78	Tapizado con microfibra
14.43	Sofá curvo para 3 personas	3	u	\$150,00	\$450,00	Tapizado con microfibra
14.44	Mesa de café estructural	4	u	\$65,48	\$261,92	
14.45	Sillas de barra	9	u	\$68,50	\$616,50	
14.46	Barra de servicio	1	u	\$2.500,50	\$2.500,50	Incluye manijas y accesorios
14.47	Mueble de almacenamiento de vinos	1	u	\$560,00	\$560,00	
14.48	Mesa circular 2	8	u	\$95,20	\$761,60	
14.49	Sillas curvas	14	u	\$80,90	\$1.132,60	Tapizado con microfibra
14.50	Sillón continuo	2	u	\$360,00	\$720,00	Tapizado con microfibra
14.51	Módulo de sofá doble con mesa	4	u	\$240,82	\$963,28	
14.52	Self - Service	1	u	\$650,00	\$650,00	
14.53	Cápsulas de descanso	4	u	\$842,50	\$3.370,00	



FACULTAD DE ARQUITECTURA
Y DISEÑO

ESCUELA DE ARQUITECTURA
INTERIOR

Ubicación del proyecto

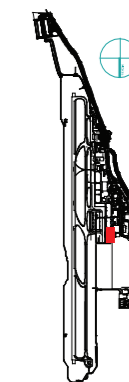

TRABAJO FIN DE CARRERA
REMEDIACIÓN TEMÁTICA
INTERIORISTA DE LA SALA VIP
DEL AEROPUERTO INTERNACIONAL
MARISCAL SUCRE

AUTOR:
PEDRO ALEJANDRO
COLLAGUAZO

CONTENIDO:
PRESUPUESTO

ASESORIA:
ING. RICARDO SUÁREZ

Escala: S.E
Fecha: 2019

Lámina:
19

14.54	Tumbona	2	u	\$110,50	\$221,00	Tapizado con microfibra
14.55	Cama de spa reclinable	2	u	\$200,00	\$400,00	
14.56	Mueble de almacenamiento	1	u	\$230,00	\$230,00	
14.57	Macetas altas	21	u	\$55,60	\$1.167,60	
14.58	Mesa auxiliar para libros	3	u	\$80,00	\$240,00	Incluye manijas y accesorios
14.59	Librero bajo	3	u	\$180,50	\$541,50	
14.60	Libreros unitarios de pared	12	u	\$54,60	\$655,20	Incluye manijas y accesorios
14.61	Librero aéreo modular	2	u	\$180,00	\$360,00	
14.62	Mesa en ángulo	1	u	\$289,50	\$289,50	
14.63	Silla de oficina	3	u	\$125,50	\$376,50	Tapizado con microfibra
14.64	Módulo de lavamanos + espejos	2	u	\$589,60	\$1.179,20	
14.65	Módulo de servicio exterior	1	u	\$750,00	\$750,00	
14.66	Sofá doble BITTA	3	u	\$120,80	\$362,40	Tapizado con microfibra
14.67	Sofá colgante BITTA	6	u	\$108,62	\$651,72	Tapizado con microfibra
14.68	Celosia	3	u	\$65,55	\$196,65	
14.69	Mesa exterior	3	u	\$85,40	\$256,20	Lacada
					\$39.357,37	
15	Piezas sanitarias y griferias					
15.1	Lavamanos	6	u	\$150,00	\$900,00	
15.2	Inodores FV	9	u	\$162,81	\$1.465,29	
15.3	Griferia para lavamanos	6	u	\$48,25	\$289,50	
15.4	Lavaplatos 2 pozo	1	u	\$283,00	\$283,00	
15.5	Ducha mezcladora	2	u	\$253,00	\$506,00	
15.6	Accesorios de baño	6	jgo	\$16,21	\$97,26	
15.7	Urinario	3	u	\$125,00	\$375,00	
					\$3.916,05	
16	Obras de jardineria					
16.1	Sustrato	35,6	m2	\$6,64	\$236,38	
16.2	Terreno preparado	20,3	m2	\$5,94	\$120,58	
16.3	Plantas decorativas	1	glb	\$1.150,00	\$1.150,00	
					\$1.506,97	
17	Obras de cierre					
17.1	Limpieza final de la obra	865	m2	\$3,60	\$3.114,00	
					\$3.114,00	
	TOTAL DE CONSTRUCCION (COSTO DIRECTO)				\$210.210,07	
	IMPREVISTOS				\$8.408,40	
	HONORARIOS DE CONSTRUCCION				\$32.792,77	
	COSTO TOTAL DEL PROYECTO				\$251.411,24	

SON: Docientos cincuenta y un mil cuatrocientos once con veinte y cuatro Dólares

