



FACULTAD DE ARQUITECTURA Y DISEÑO

TOMO II

ADECUACIÓN DE UNA VIVIENDA A UN CENTRO INTEGRAL DE CANOTERAPIA
PARA ADOLESCENTES CON DEPRESIÓN

AUTORA

Ana Belén Rueda Hinojosa

AÑO

2018



FACULTAD DE ARQUITECTURA Y DISEÑO

ADECUACIÓN DE UNA VIVIENDA A CENTRO INTEGRAL DE CANOTERAPIA PARA ADOLESCENTES CON DEPRESIÓN

Trabajo de Titulación en conformidad con los requisitos establecidos para optar
por el título de Arquitectura Interior

Profesor Guía
Arq. MUP Wilhelm Montalvo

Autora
Ana Belén Rueda Hinojosa

Año
2018

Indice

Tip 501-1	
Planos Arquitectónicos	-----
Ubicación	----- 2
Implantación	----- 3
Planta General	----- 4
Planta Baja Sección A	----- 4
Planta Alta	----- 5
Corte A-A´	----- 6
Corte B-B´	----- 6
Elevación A	----- 7
Elevación B	----- 7
Elevación C	----- 8
Elevación D	----- 8
Cuadro De Áreas	----- 9
Detalle Constructivo 1	----- 10
Detalle Constructivo 2	----- 11
Detalle Constructivo 3	----- 12
Detalle Constructivo 4	----- 13
Planos de intervención	----- 14
Implantación ambientada	----- 15
Planta baja interiorista	----- 16
Planta alta interiorista Sección A	----- 17
Planta alta interiorista	----- 18
Corte A-A´	----- 19
Corte B-B´	----- 19
Elevación A	----- 20
Elevación B	----- 21
Elevación C	----- 22
Elevación D	----- 23
Renders Interioristas	----- 24
Asesoría Interiorismo	-----
Esquema Cromático	----- 1
Moodboard	----- 2
Catálogo De Pisos	----- 3
Catálogo De Pisos Planta Baja Nivel 0.00	----- 4
Catálogo De Pisos Planta Baja	----- 5
Catálogo De Pisos Planta Alta	----- 6
Detalles Constructivos Pisos	----- 7
Catálogo De Paredes	----- 8
Catálogo De Paredes Planta Baja	----- 9
Catálogo De Paredes Planta Alta	----- 10
Renders De Paredes	----- 11
Catálogo Cielo Raso	----- 12
Catálogo Cielo Raso Planta Baja	----- 13
Catálogo Cielo Raso Planta Alta	----- 14
Catálogo Luminarias	----- 15

Catálogo Luminarias Planta Baja	16
Catálogo Luminarias Planta Alta	17
Corte A-A´	18
Corte B-B´	18
Detalles Constructivos Cielo Raso	19
Renders De Cielo Raso	20
Cálculo De Luminarias	21
Catálogo Mobiliario	22
Catálogo Mobiliario Planta Baja	24
Catálogo Mobiliario Planta Alta	25
Diseño Mueble 1	26
Diseño Mueble 2	29
Diseño Mueble 3	32
Catálogo De Vegetación	35
Catálogo De Vegetación Planta Baja Sección A	37
Catálogo De Vegetación Planta Baja Sección B	38
Catálogo De Vegetación Planta Alta	39
Señalética	40
Taller De Asesoría	
Instalaciones Agua Potable Planta Baja	1
Instalaciones Agua Potable Planta Alta	2
Instalaciones Aguas Servidas Planta Nivel 0.00	3
Instalaciones Aguas Servidas Planta Baja	4
Instalaciones Aguas Servidas Planta Alta	5
Instalaciones De Iluminación Planta Baja	6
Instalaciones De Iluminación Planta Alta	7
Instalaciones De Iluminación Planta De Exterior	8
Tabla De Circuitos De Iluminación	9
Instalaciones De Tomacorrientes Planta Baja	10
Instalaciones De Tomacorrientes Planta Alta	11
Plano Contraincendios Planta Baja	12
Plano Contraincendios Planta Alta	13
Instalaciones De Voz Y Datos Planta Baja	14
Instalaciones De Voz Y Datos Planta Alta	15
Planos De Ventilación Planta Baja	16
Planos De Ventilación Planta Alta	17
Presupuesto	18

UBICACIÓN

El proyecto a realizarse será la adecuación de una vivienda en un centro integral de canoterapia para adolescentes con depresión, la casa está ubicada en el norte de Quito, sector Carcelén en la urbanización Los Mastodontes, el terreno consta de 1339.50 m². Originalmente eran dos terrenos que unieron los propietarios para la construcción de la vivienda, el lugar tiene parqueadero, áreas verdes y cancha de tenis.

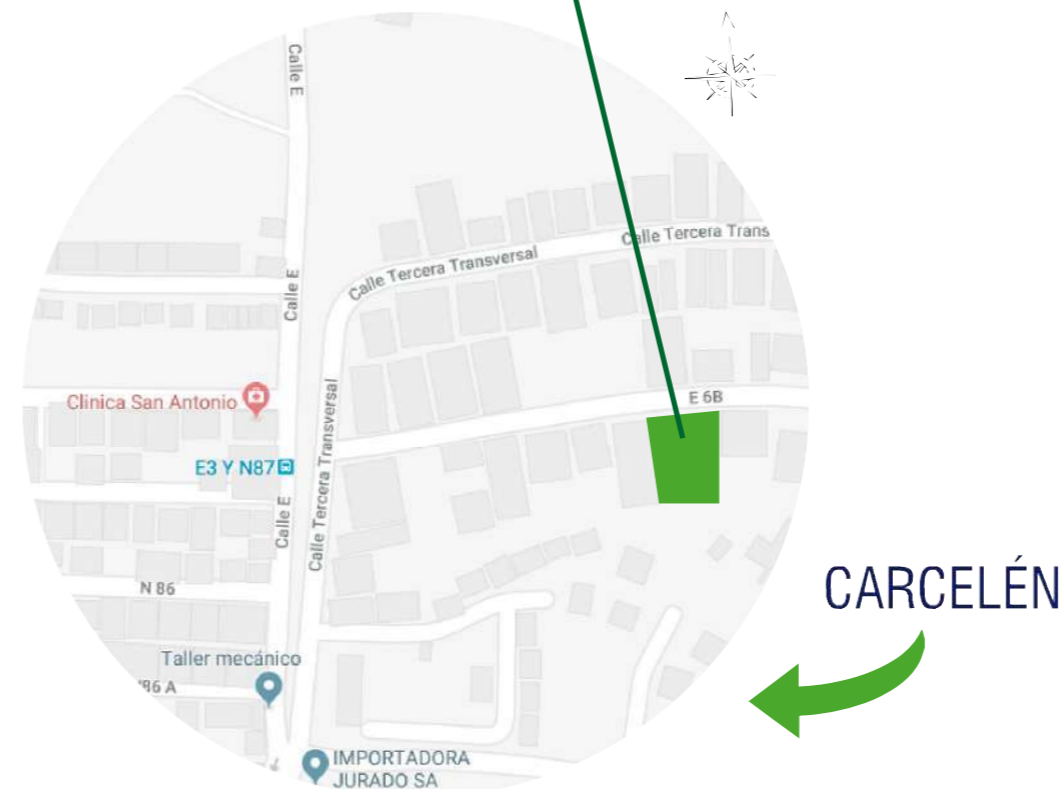

Ubicación del Proyecto:



QUITO-SECTOR CARCELÉN

TRABAJO DE FIN DE CARRERA
CENTRO INTEGRAL DE
CANOTERAPIA PARA
ADOLESCENTES CON DEPRESIÓN

AUTORA:

ANA BELÉN RUEDA

CONTENIDO:
UBICACIÓN DEL PROYECTO

TUTOR:

ARQ. WILHELM MONTALVO

Escala:

1 : 200

Fecha:

26 / 07 / 2018

Lámina:

1

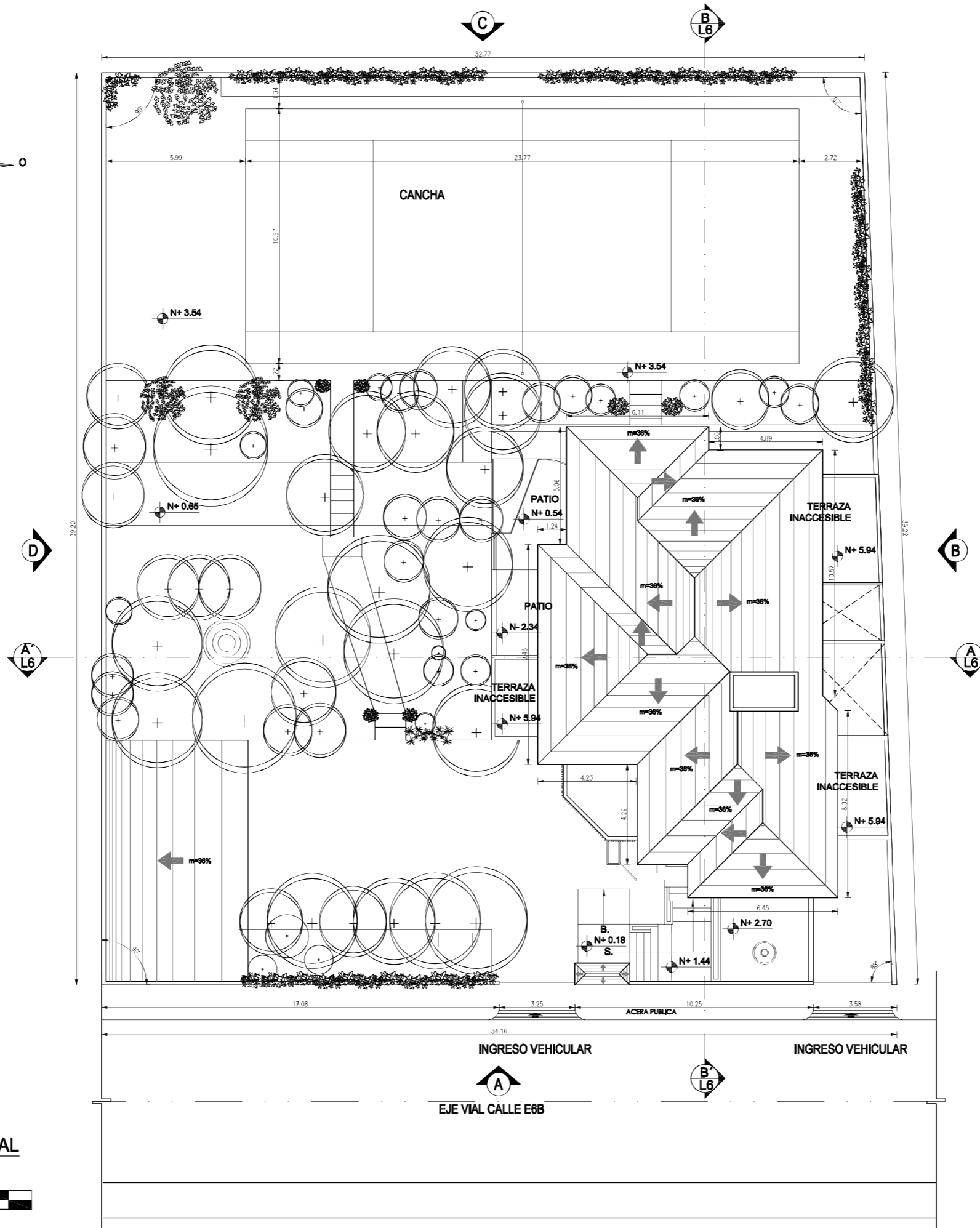
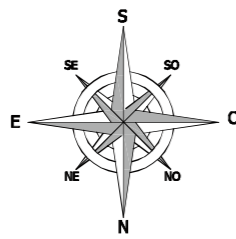

IMPLANTACIÓN GENERAL



ESCALA 1 : 200

Ubicación del Proyecto:



QUITO-SECTOR CARCELÉN

TRABAJO DE FIN DE CARRERA
CENTRO INTEGRAL DE
CANOTERAPIA PARA
ADOLESCENTES CON DEPRESIÓN

AUTORA:

ANA BELÉN RUEDA

CONTENIDO:
IMPLANTACIÓN GENERAL

TUTOR:

ARQ. WILHELM MONTALVO

Escala:

1 : 200

Fecha:

26 / 07 / 2018

Lámina:

2

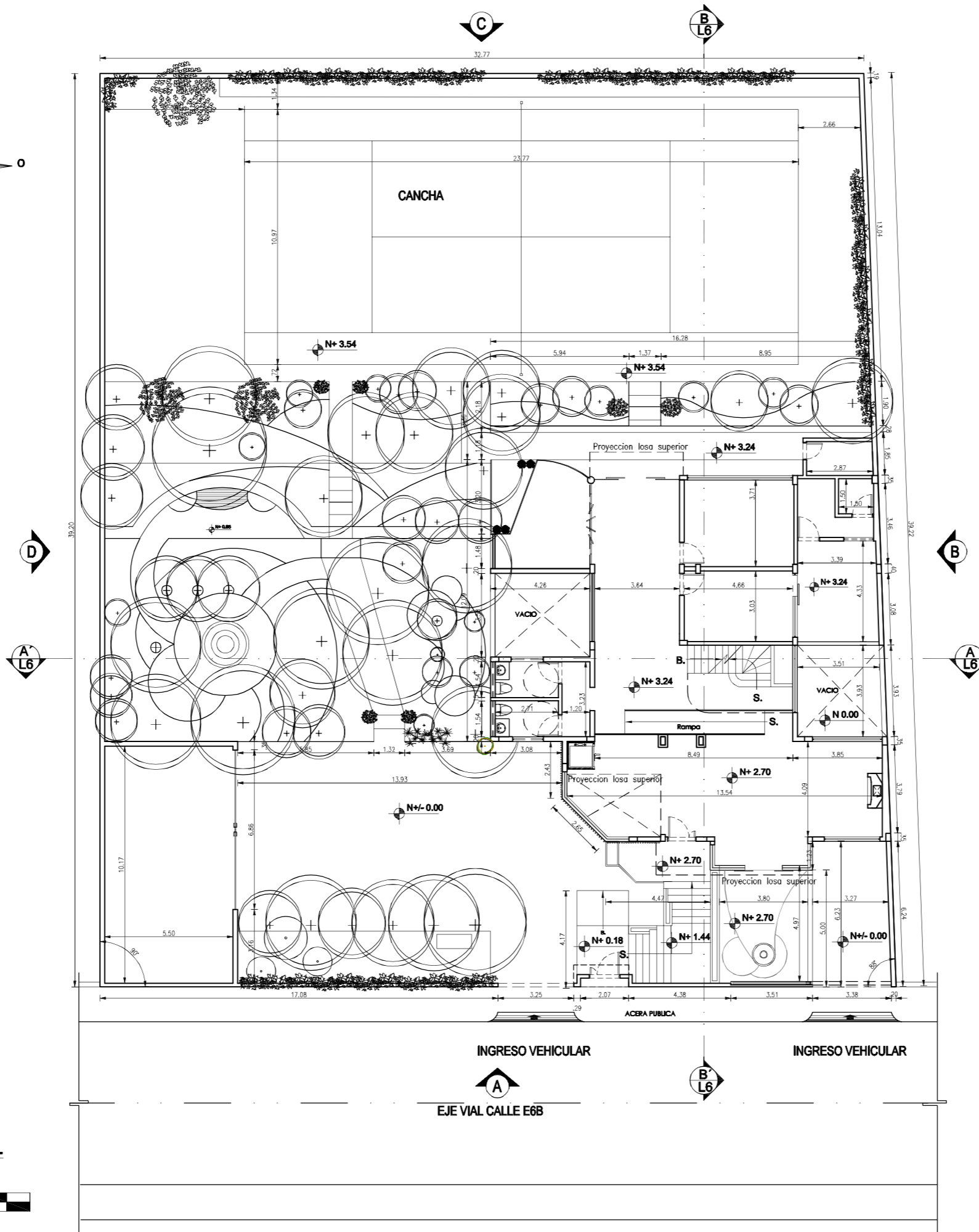
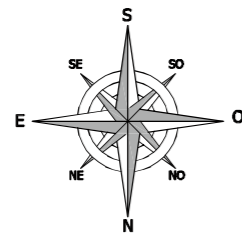

PLANTA BAJA GENERAL

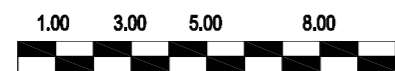

ESCALA 1 : 200

Ubicación del Proyecto:



QUITO-SECTOR CARCELÉN

TRABAJO DE FIN DE CARRERA
CENTRO INTEGRAL DE
CANOTERAPIA PARA
ADOLESCENTES CON DEPRESIÓN

AUTORA:

ANA BELÉN RUEDA

CONTENIDO:

PLANTA BAJA GENERAL

TUTOR:

ARQ. WILHELM MONTALVO

Escala:

1 : 200

Fecha:

26 / 07 / 2018

Lámina:

3

Ubicación del Proyecto:



QUITO-SECTOR CARCELÉN

TRABAJO DE FIN DE CARRERA
CENTRO INTEGRAL DE
CANOTERAPIA PARA
ADOLESCENTES CON DEPRESIÓN

AUTORA:

ANA BELÉN RUEDA

CONTENIDO:

PLANTA BAJA
ARQUITECTÓNICA - SECCIÓN A

TUTOR:

ARQ. WILHELM MONTALVO

Escala:

1 : 150

Fecha:

26 / 07 / 2018

Lámina:

4

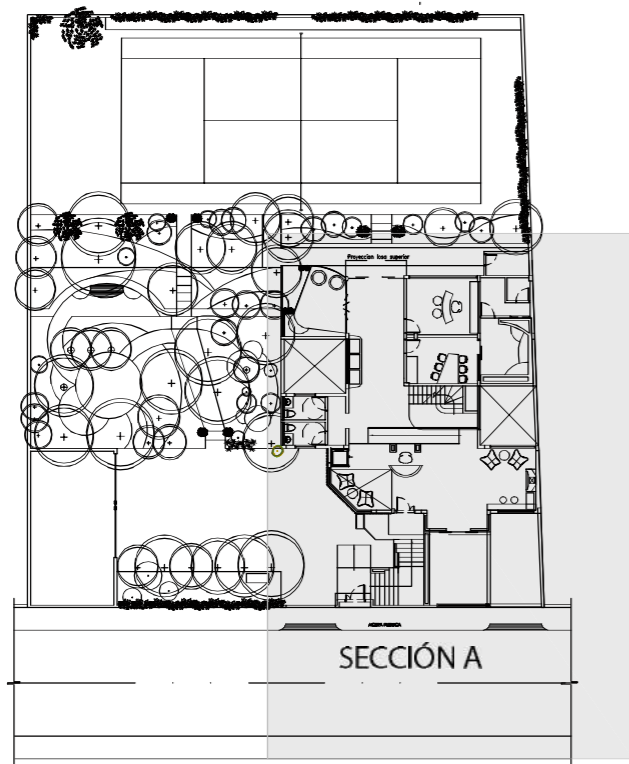

PLANTA DE SECCIONES

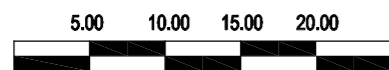

1 : 500

PLANTA BAJA / SECCIÓN A

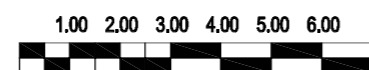

ESCALA 1 : 150

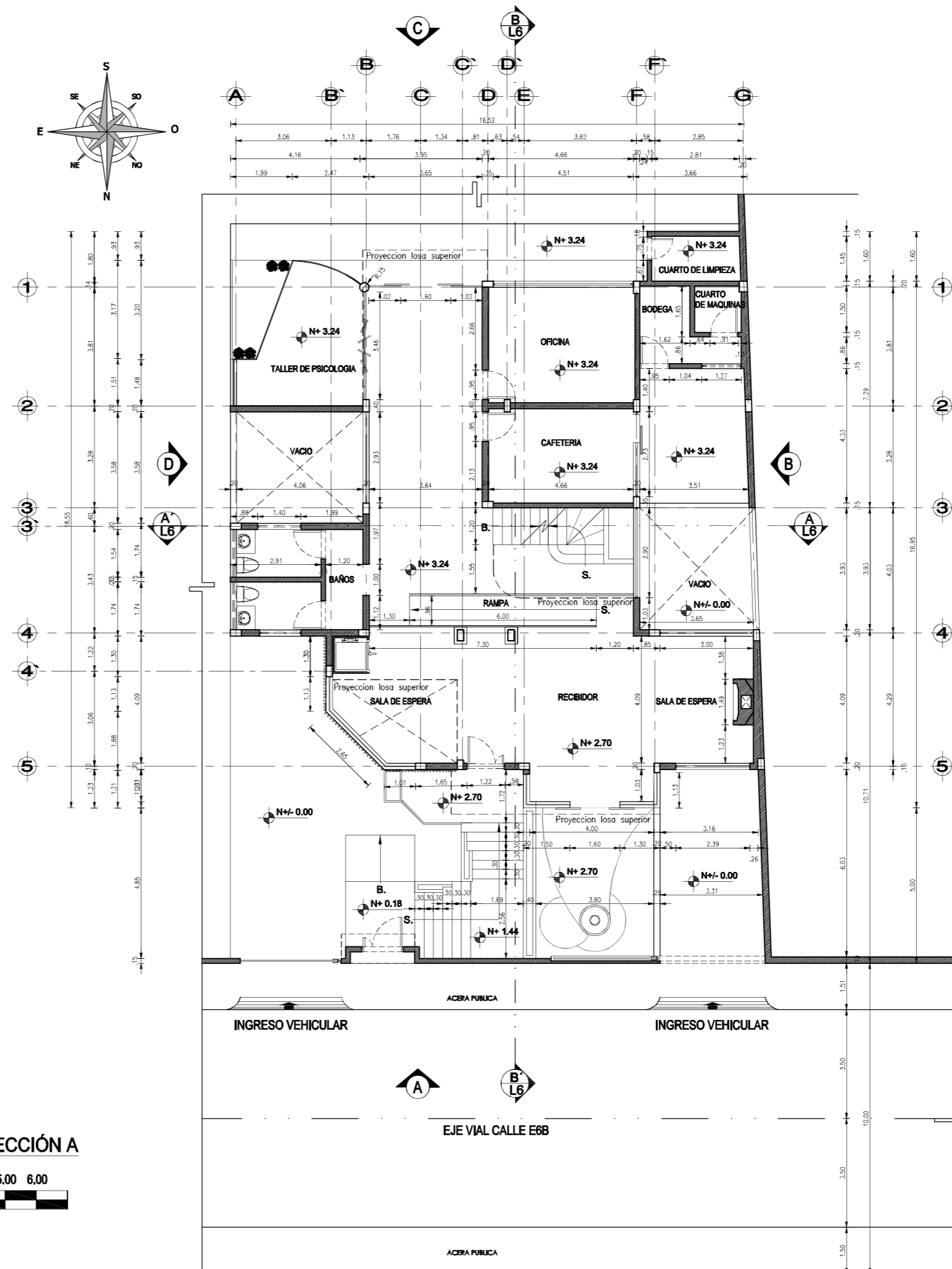

Ubicación del Proyecto:



QUITO-SECTOR CARCELÉN

TRABAJO DE FIN DE CARRERA
CENTRO INTEGRAL DE
CANOTERAPIA PARA
ADOLESCENTES CON DEPRESIÓN

AUTORA:

ANA BELÉN RUEDA

CONTENIDO:
PLANTA ALTA
ARQUITECTÓNICA

TUTOR:

ARQ. WILHELM MONTALVO

Escala:

1 : 150

Fecha:

26 / 07 / 2018

Lámina:

5

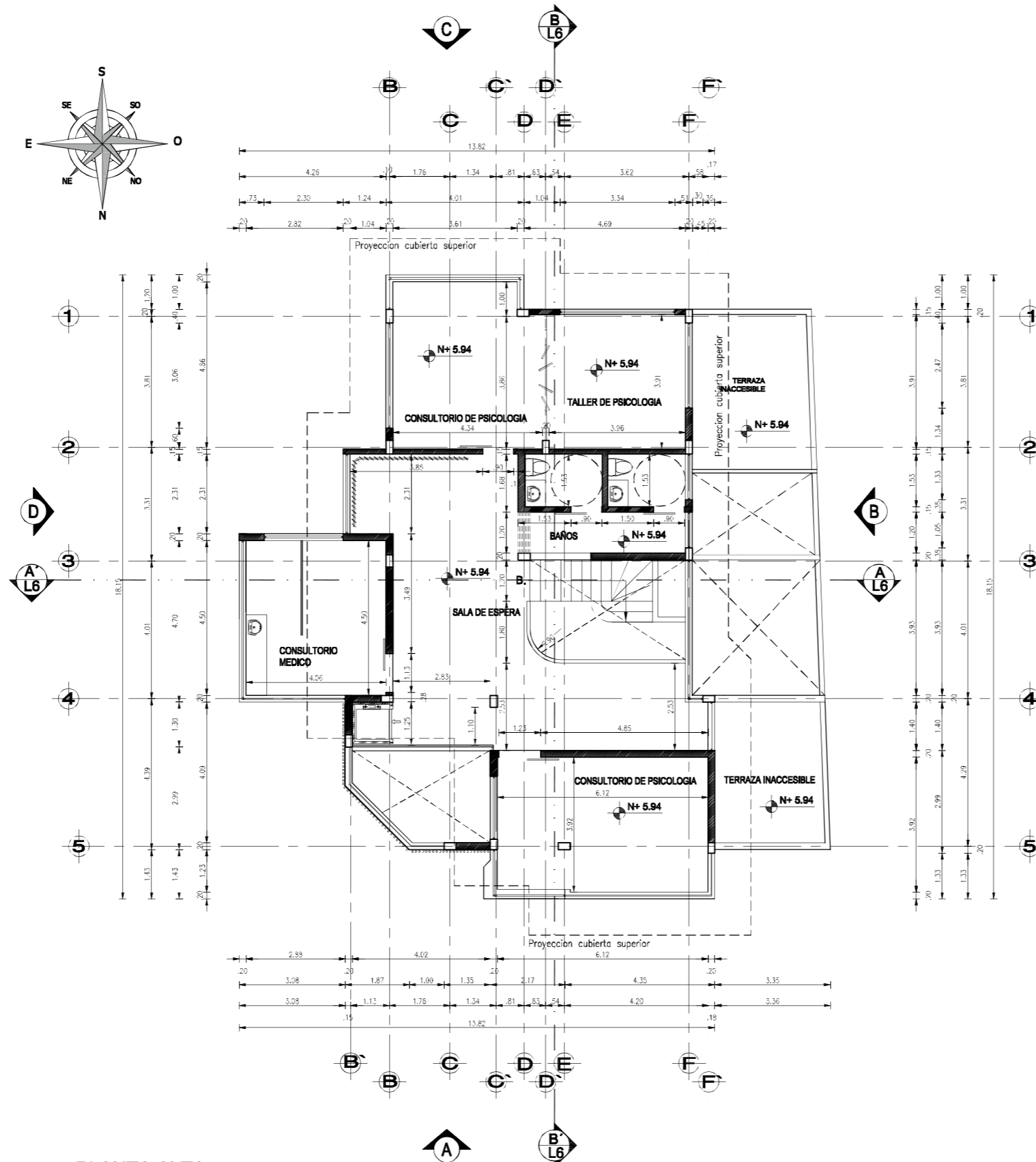

PLANTA ALTA

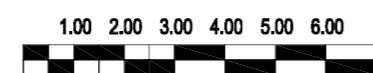

ESCALA 1 : 150

Ubicación del Proyecto:



QUITO-SECTOR CARCELÉN

TRABAJO DE FIN DE CARRERA
CENTRO INTEGRAL DE
CANOTERAPIA PARA
ADOLESCENTES CON DEPRESIÓN

AUTORA:

ANA BELÉN RUEDA

CONTENIDO:
CORTE TRANSVERSAL A-A'
CORTE LONGITUDINAL B-B'

TUTOR:

ARQ. WILHELM MONTALVO

Escala:

1 : 150

Fecha:

26 / 07 / 2018

Lámina:

6

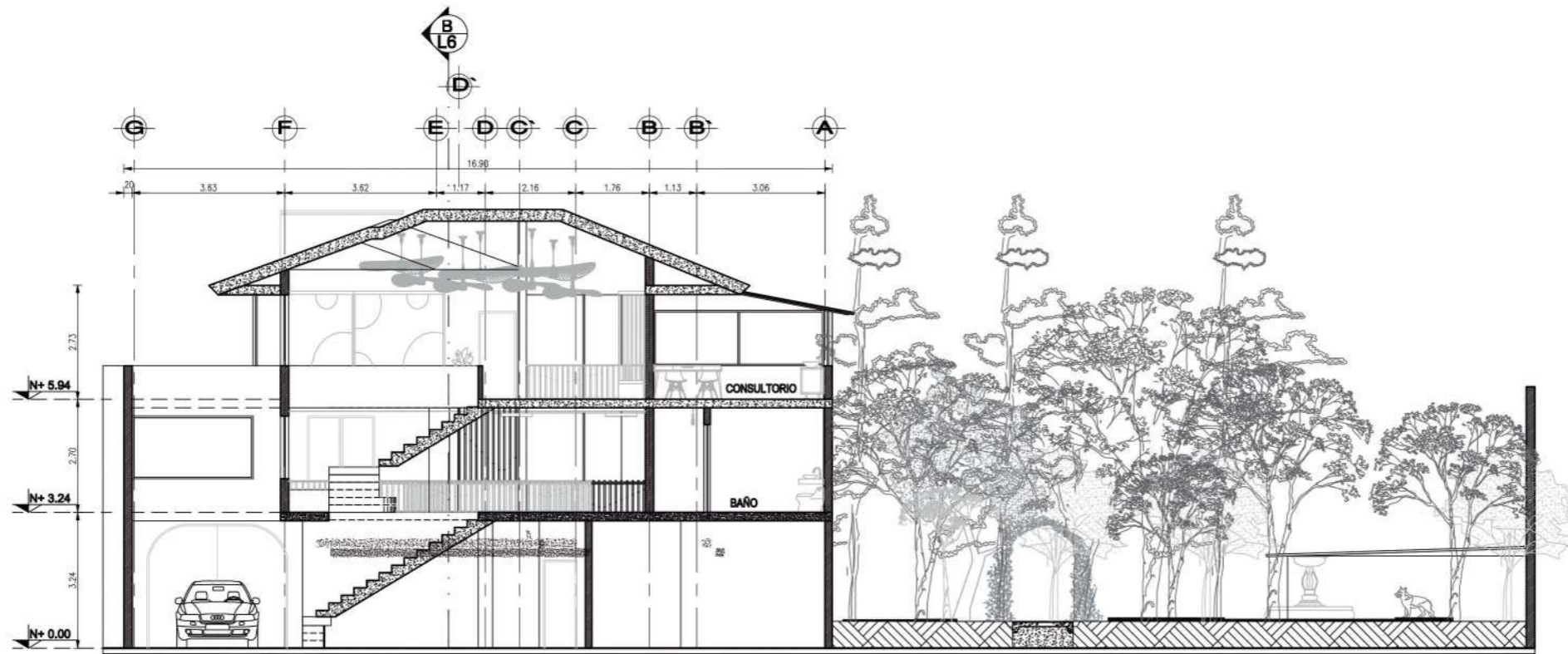

CORTE TRANSVERSAL A - A'

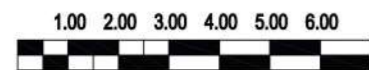

ESCALA 1 : 150

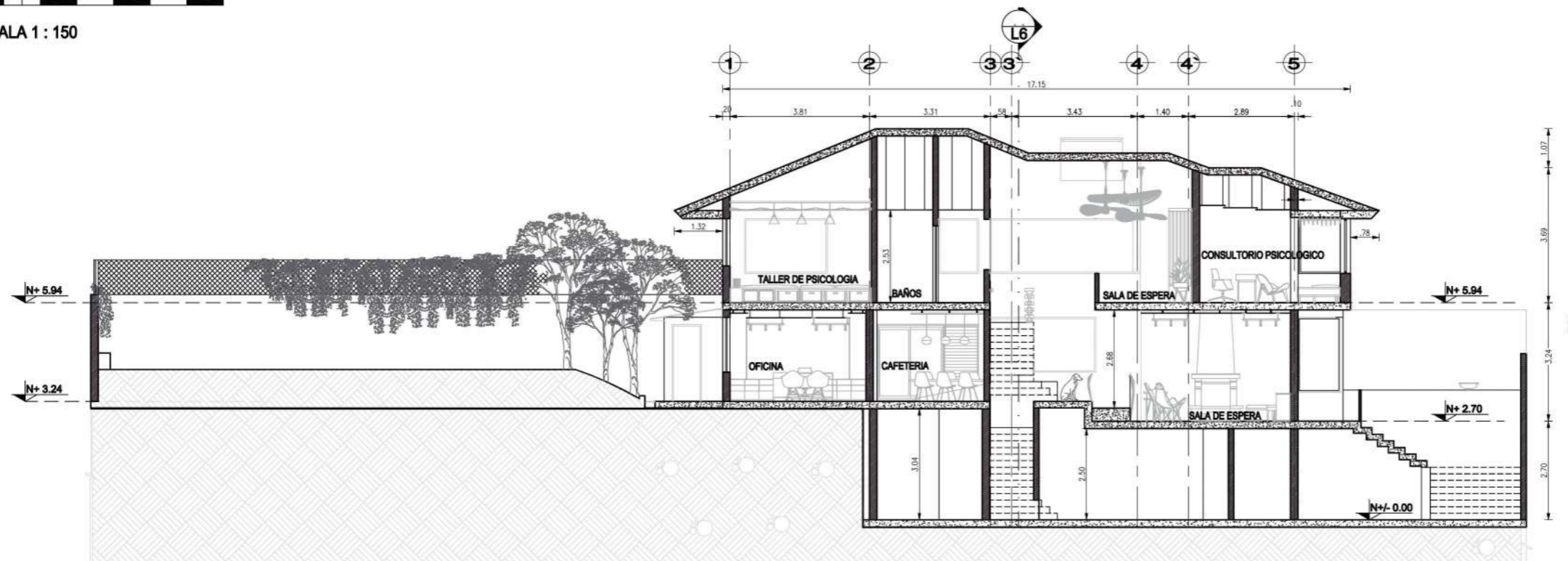

CORTE LONGITUDINAL B - B'

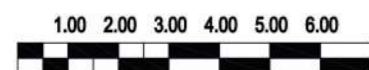

ESCALA 1 : 150

Ubicación del Proyecto:



QUITO-SECTOR CARCELÉN

TRABAJO DE FIN DE CARRERA
CENTRO INTEGRAL DE
CANOTERAPIA PARA
ADOLESCENTES CON DEPRESIÓN

AUTORA:

ANA BELÉN RUEDA

CONTENIDO:
FACHADA FRONTAL A
FACHADA LATERAL DERECHA B

TUTOR:

ARQ. WILHELM MONTALVO

Escala:

1 : 150

Fecha:

26 / 07 / 2018

Lámina:

7



FACHADA FRONTAL A

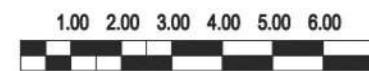

ESCALA 1 : 150



FACHADA LATERAL DERECHA B

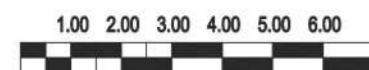

ESCALA 1 : 150

Ubicación del Proyecto:



QUITO-SECTOR CARCELÉN

TRABAJO DE FIN DE CARRERA
CENTRO INTEGRAL DE
CANOTERAPIA PARA
ADOLESCENTES CON DEPRESIÓN

AUTORA:

ANA BELÉN RUEDA

CONTENIDO:
FACHADA POSTERIOR C
FACHADA LATERAL
IZQUIERDA D

TUTOR:

ARQ. WILHELM MONTALVO

Escala:

1 : 150

Fecha:

26 / 07 / 2018

Lámina:

8



FACHADA POSTERIOR C



ESCALA 1 : 150



FACHADA LATERAL IZQUIERDA D



ESCALA 1 : 150

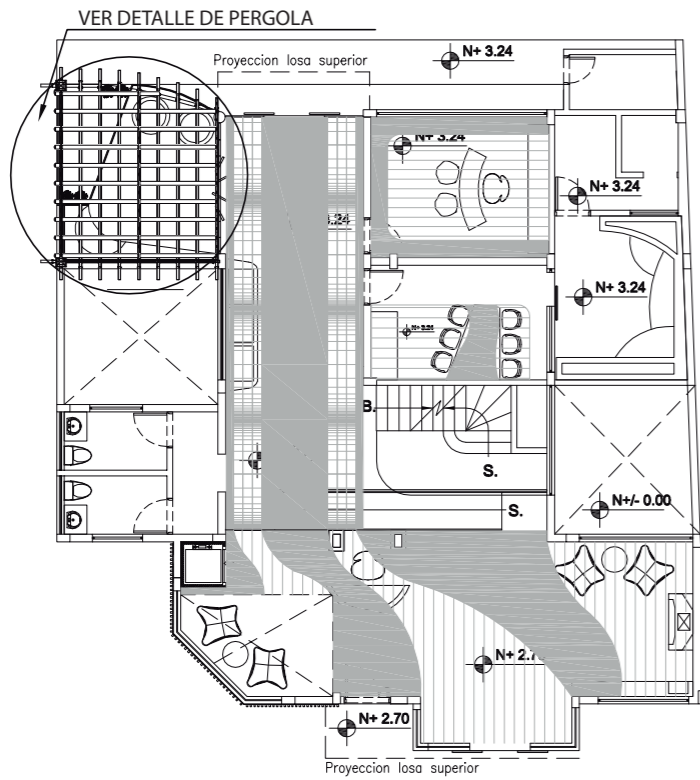

PLANTA BAJA CIELO RASO



ESCALA 1 : 200

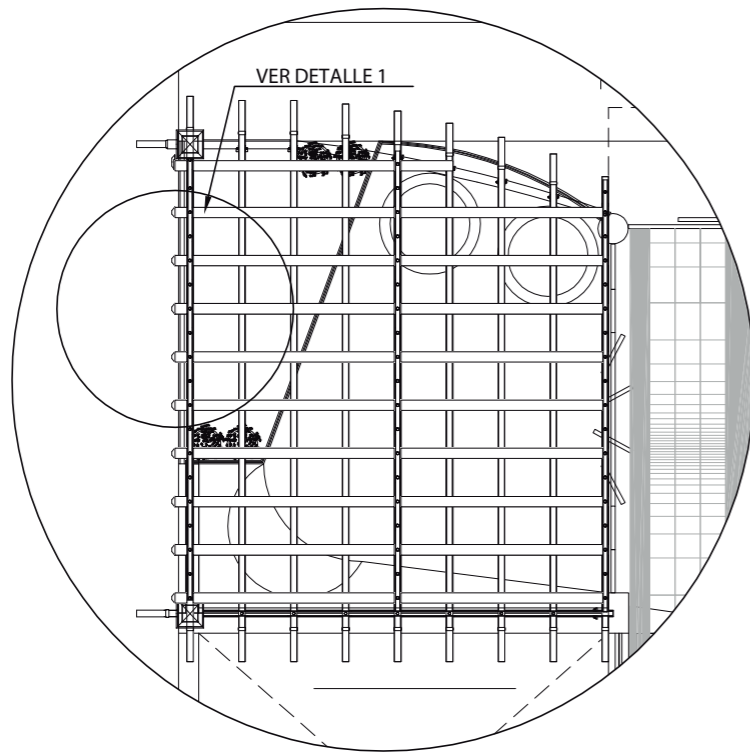

DETALLE PERGOLA EN MADERA



ESCALA 1 : 75

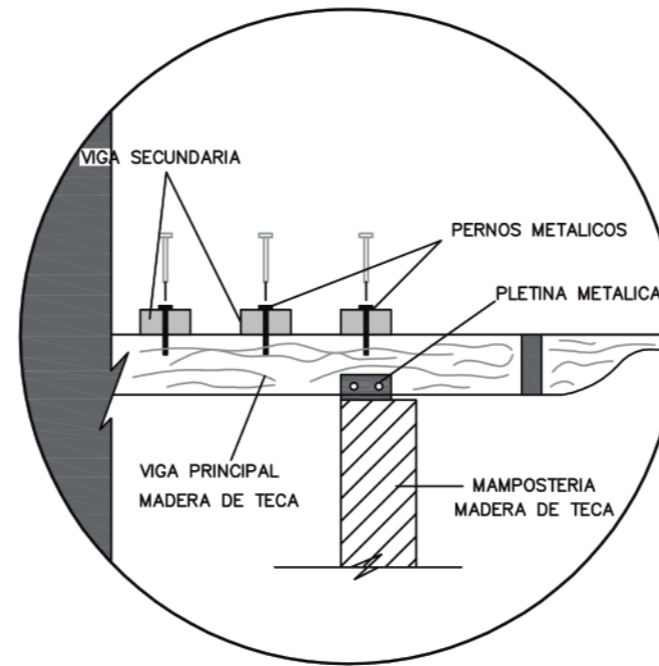

DETALLE 1: INSTALACION PERGOLA DE MADERA
ESC 1:10

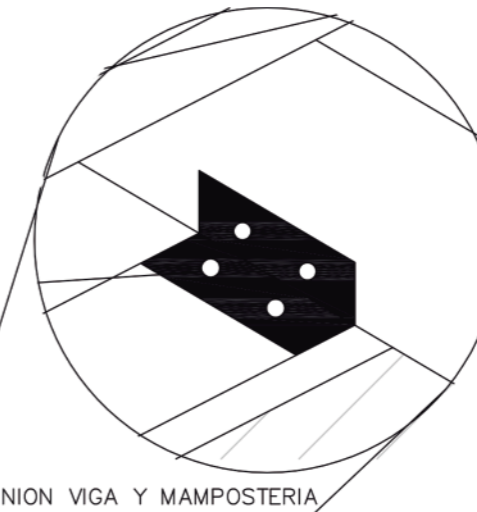

UNION VIGA Y MAMPOSTERIA

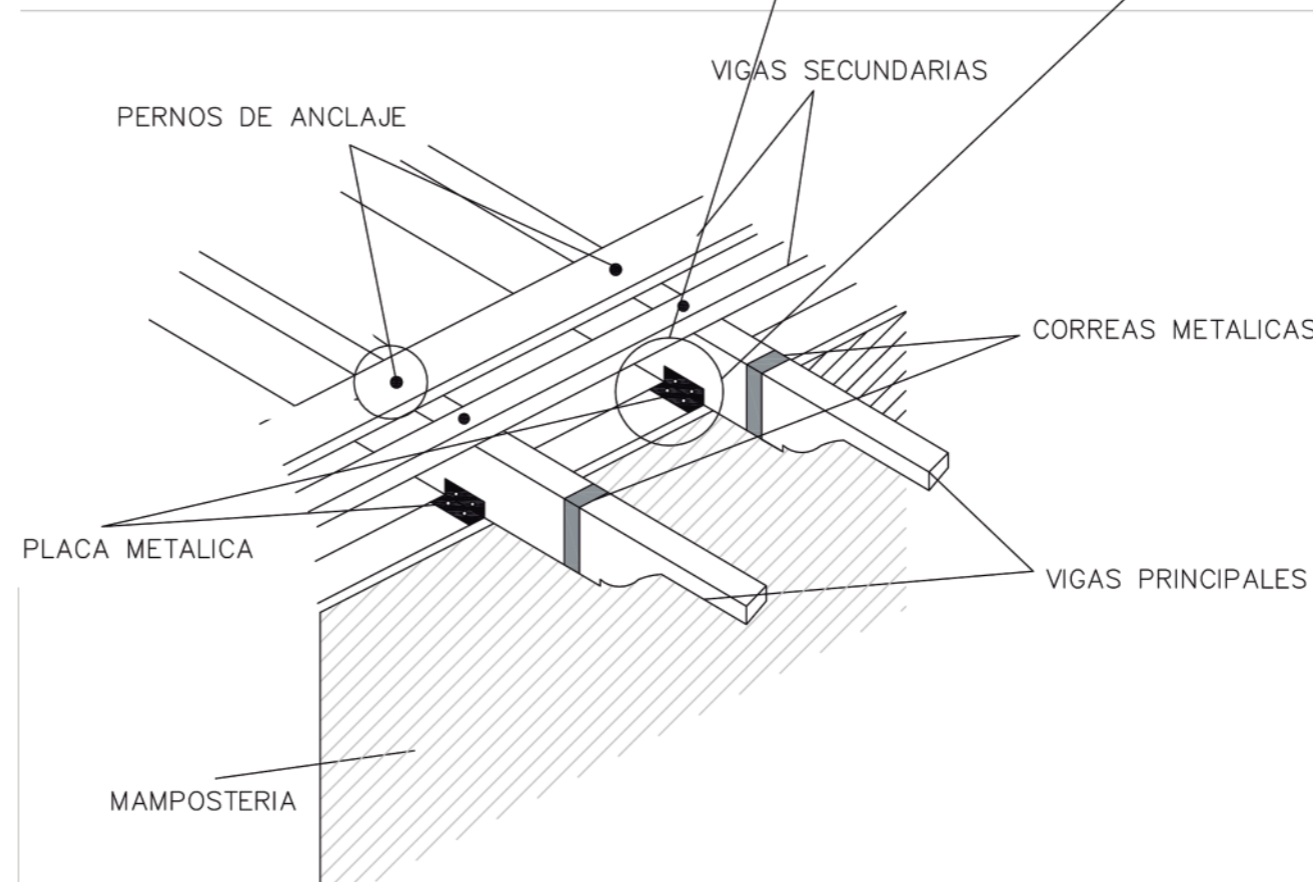

Ubicación del Proyecto:



QUITO-SECTOR CARCELÉN

TRABAJO DE FIN DE CARRERA
CENTRO INTEGRAL DE
CANOTERAPIA PARA
ADOLESCENTES CON DEPRESIÓN

AUTORA:
ANA BELÉN RUEDA

CONTENIDO:
DETALLE PERGOLA DE
MADERA

TUTOR:
ARQ. WILHELM MONTALVO

Escala:	Fecha:
INDICADAS	26 / 07 / 2018

Lámina:
10

Ubicación del Proyecto:



QUITO-SECTOR CARCELÉN

TRABAJO DE FIN DE CARRERA
CENTRO INTEGRAL DE
CANOTERAPIA PARA
ADOLESCENTES CON DEPRESIÓN

AUTORA:
ANA BELÉN RUEDA

CONTENIDO:
DETALLE
MECANISMO MONTACARGA

TUTOR:
ARQ. WILHELM MONTALVO

Escala:	Fecha:
INDICADAS	26 / 07 / 2018

Lámina:
11

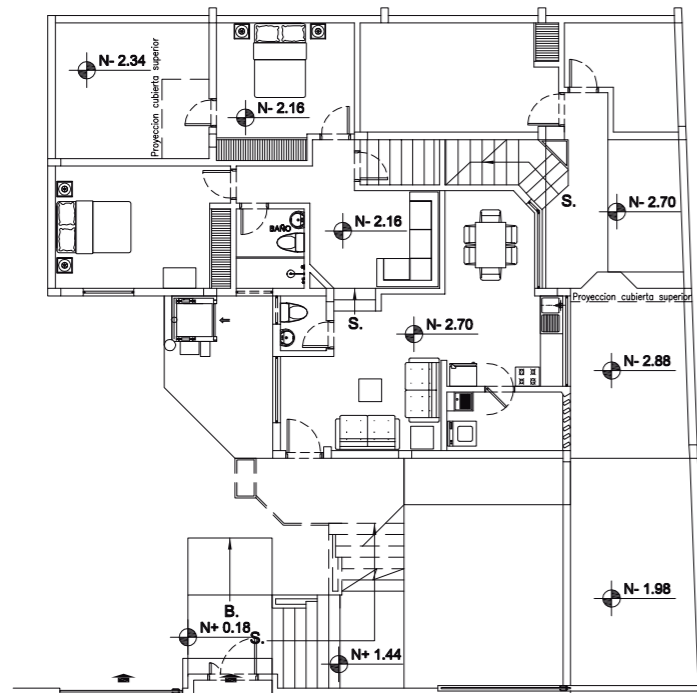

PLANTA DE SUB SUELO



ESCALA 1 : 200

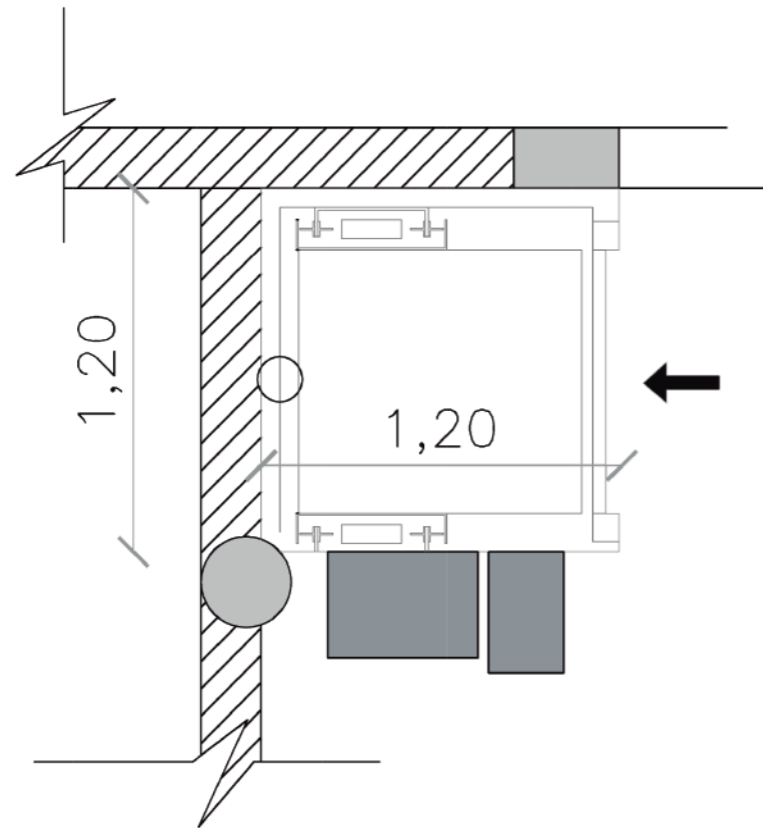

PLANTA
ESC 1:25

DETALLE 2: FUNCIONAMIENTO
MONTACARGAS

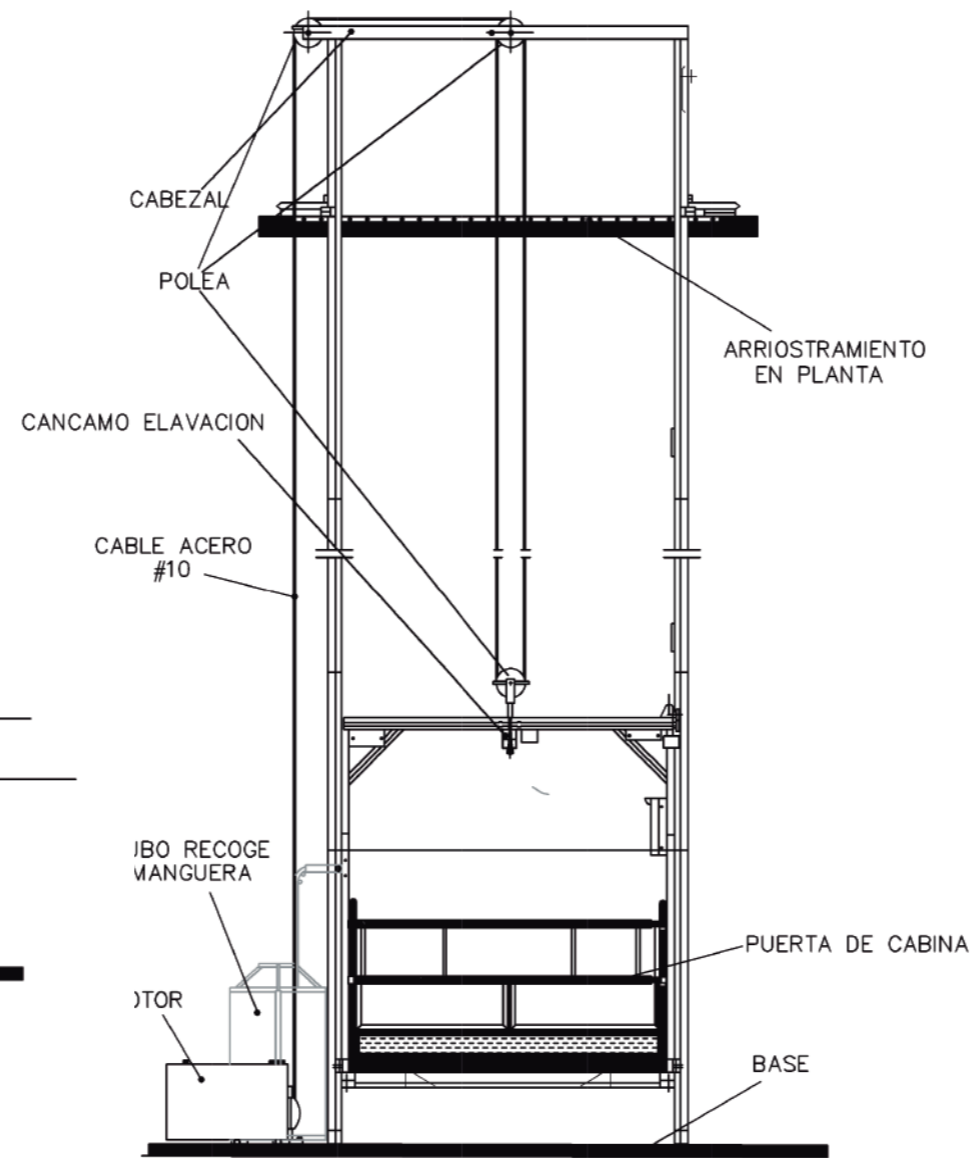

VISTA FRONTAL
ESC 1:25

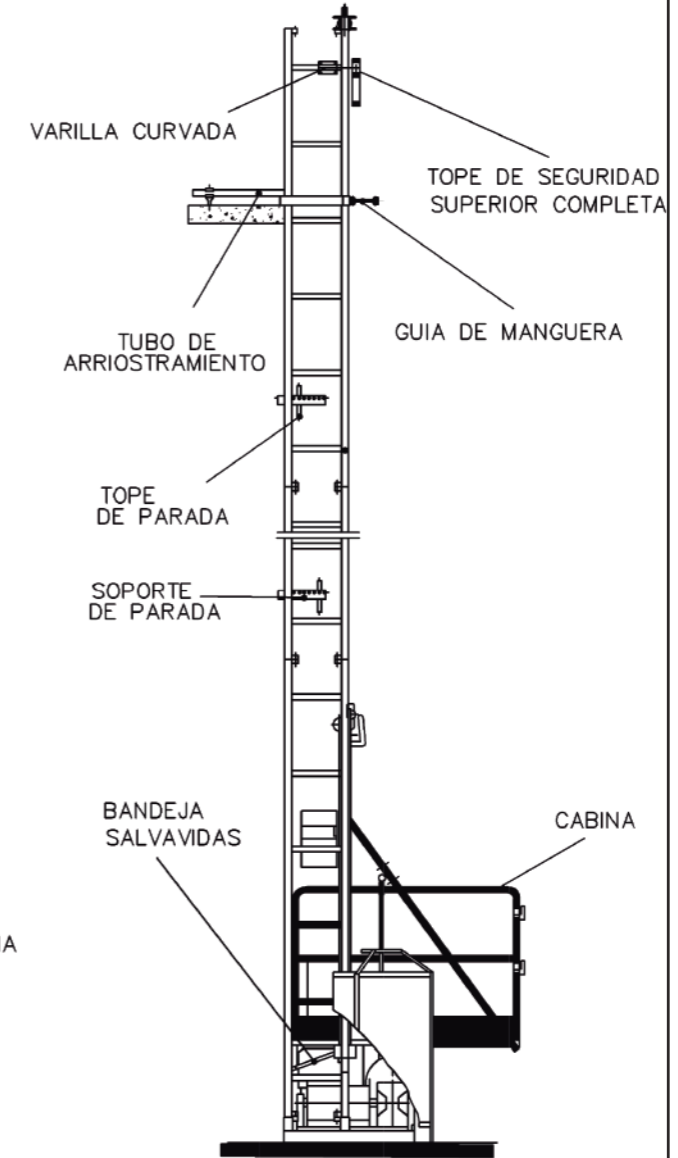

VISTA LATERAL
ESC 1:25

Ubicación del Proyecto:



QUITO-SECTOR CARCELÉN

TRABAJO DE FIN DE CARRERA

CENTRO INTEGRAL DE
CANOTERAPIA PARA
ADOLESCENTES CON DEPRESIÓN

AUTORA:

ANA BELÉN RUEDA

CONTENIDO:

DETALLE CAMINERIA JARDÍN

TUTOR:

ARQ. WILHELM MONTALVO

Escala:

INDICADAS

Fecha:

26 / 07 / 2018

Lámina:

12

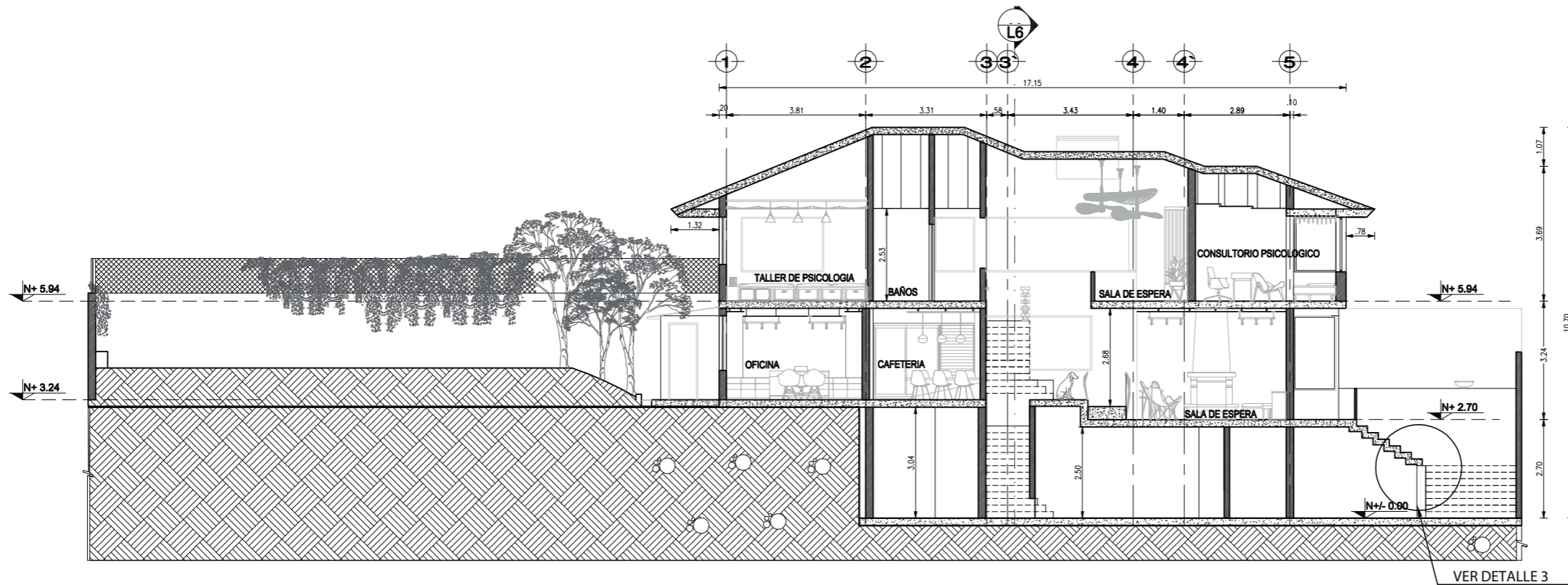

CORTE LONGITUDINAL B - B'



ESCALA 1 : 150

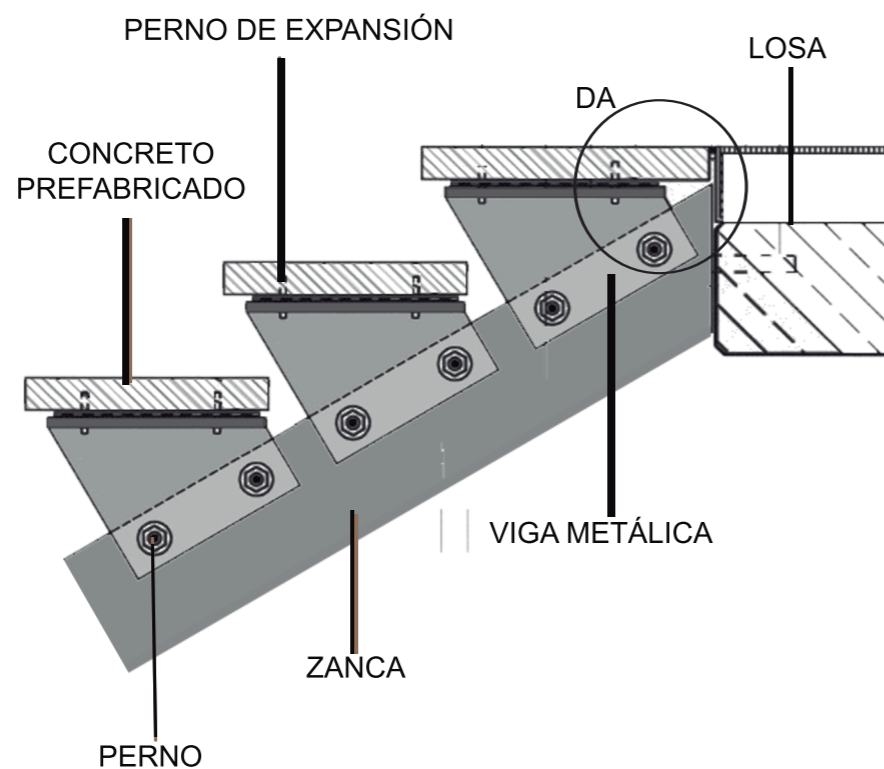

DETALLE 3: ESTRUCTURA GRADAS EXTERIOR DE
CONCRETO PREFABRICADO

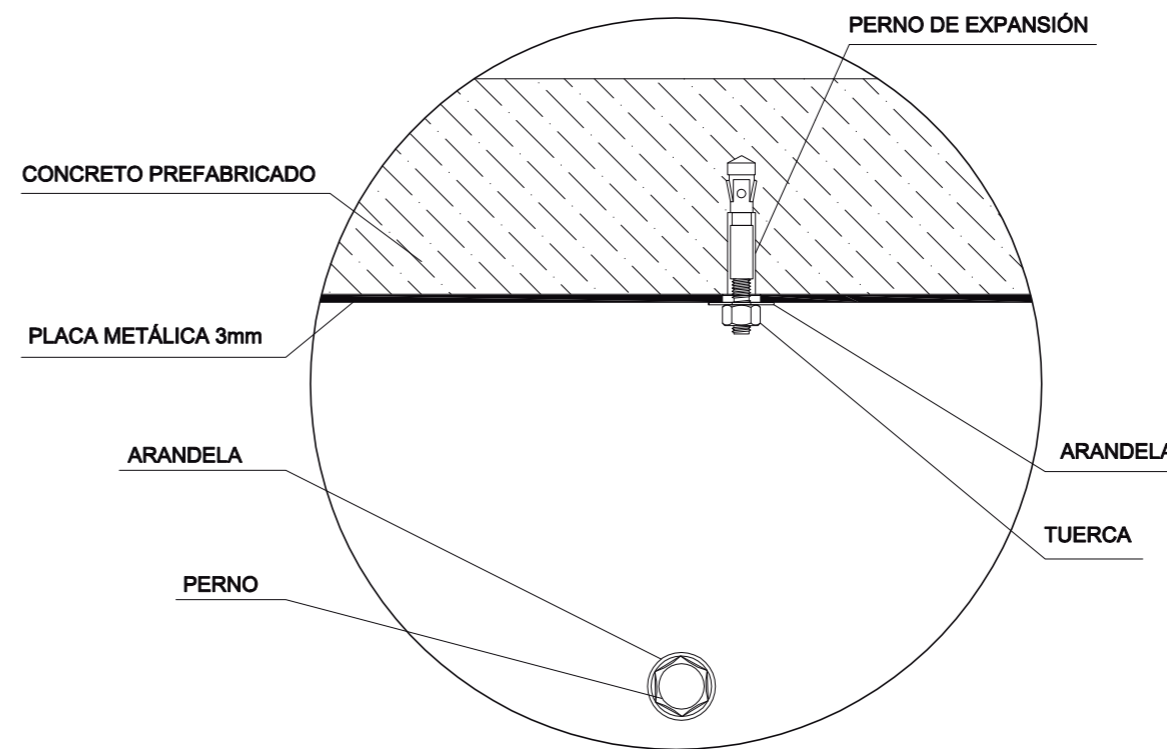

DETALLE A: ANCLAJE DE CONCRETO PREFABRICADO



ESCALA 1 : 2.5

Ubicación del Proyecto:



QUITO-SECTOR CARCELÉN

TRABAJO DE FIN DE CARRERA
CENTRO INTEGRAL DE
CANOTERAPIA PARA
ADOLESCENTES CON DEPRESIÓN

AUTORA:

ANA BELÉN RUEDA

CONTENIDO:
DETALLE FACHADA

TUTOR:

ARQ. WILHELM MONTALVO

Escala:

INDICADAS

Fecha:

26 / 07 / 2018

Lámina:

13

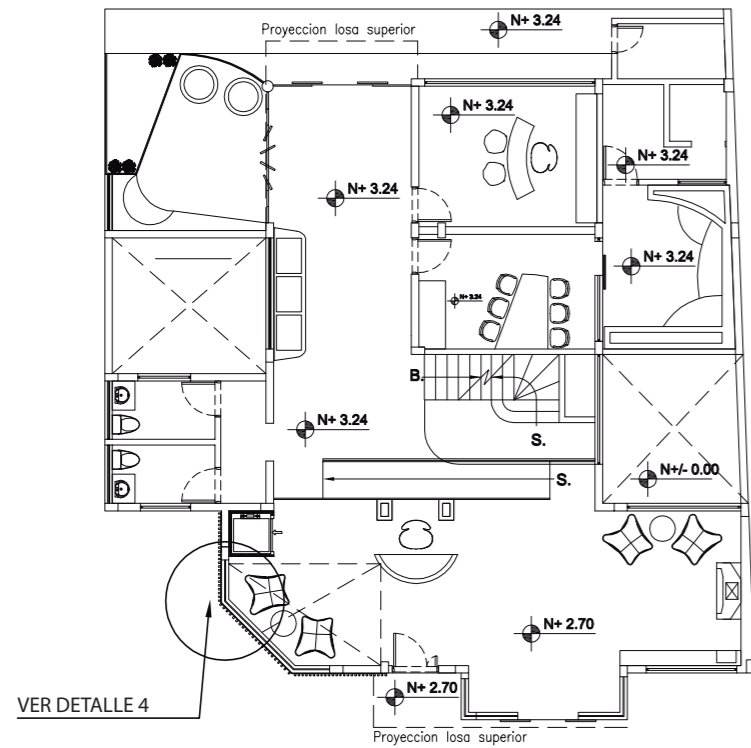

PLANTA BAJA



ESCALA 1 : 200

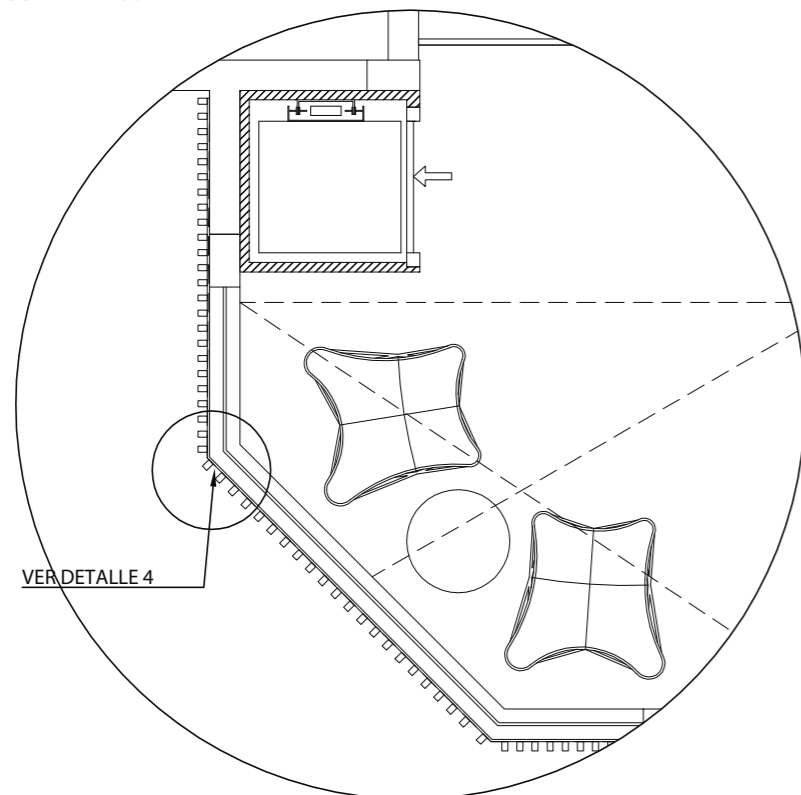

INSTALACION DE TUBOS RECTANGULARES EN FACHADA



ESCALA 1 : 50

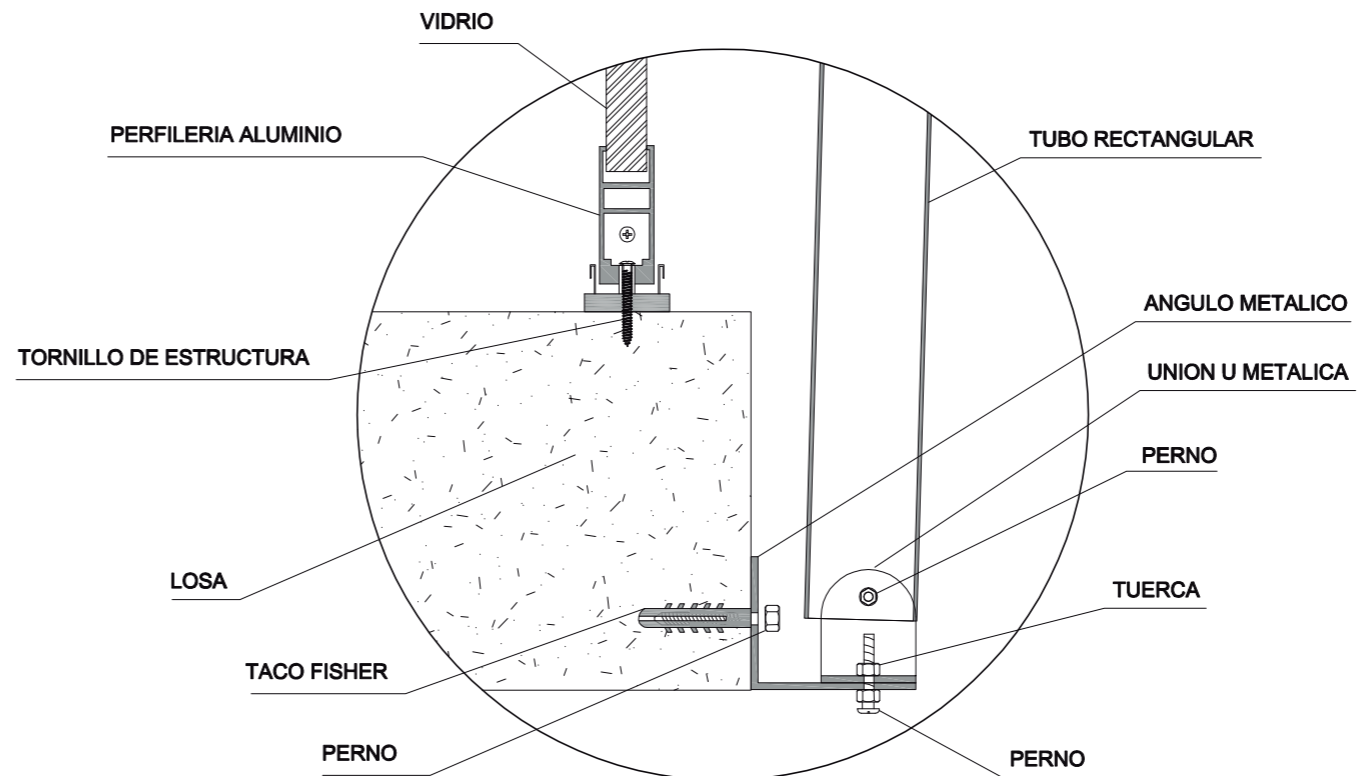

DETALLE 4



ESCALA 1 : 4

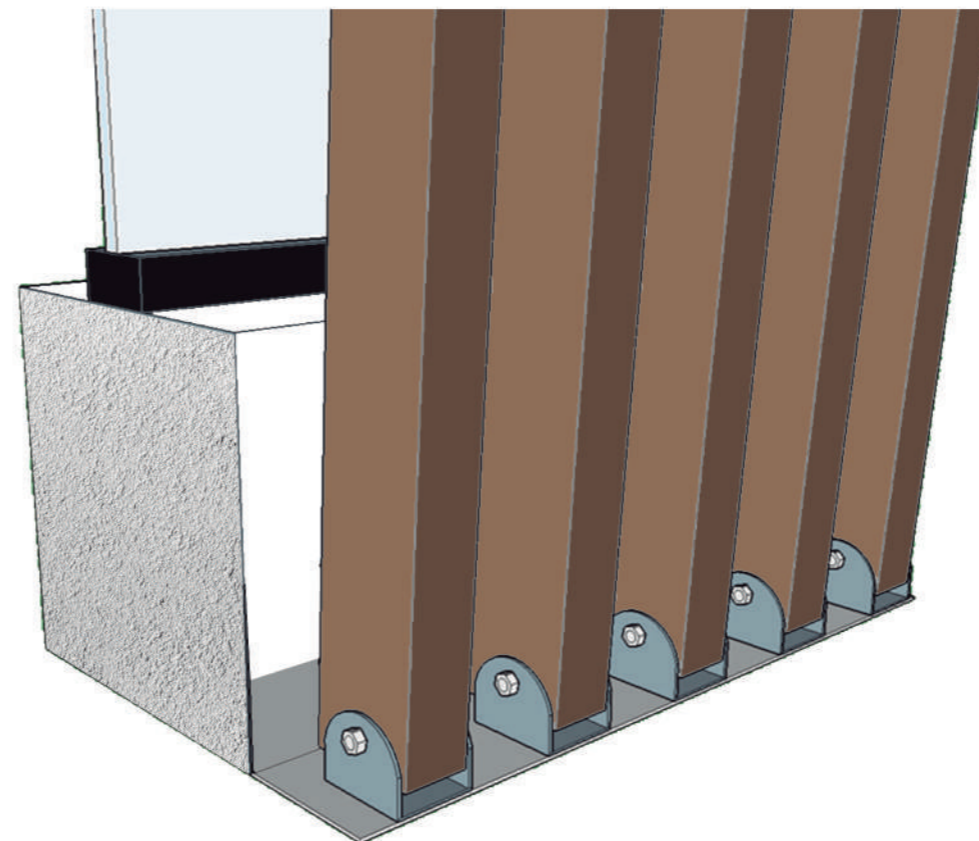

Ubicación del Proyecto:



QUITO-SECTOR CARCELÉN

TRABAJO DE FIN DE CARRERA
CENTRO INTEGRAL DE
CANOTERAPIA PARA
ADOLESCENTES CON DEPRESIÓN

AUTORA:

ANA BELÉN RUEDA

CONTENIDO:
PLANO DE INTERVENCIÓN
PLANTA BAJA
PLANTA ALTA

TUTOR:

ARQ. WILHELM MONTALVO

Escala:

1 : 200

Fecha:

26 / 07 / 2018

Lámina:

14

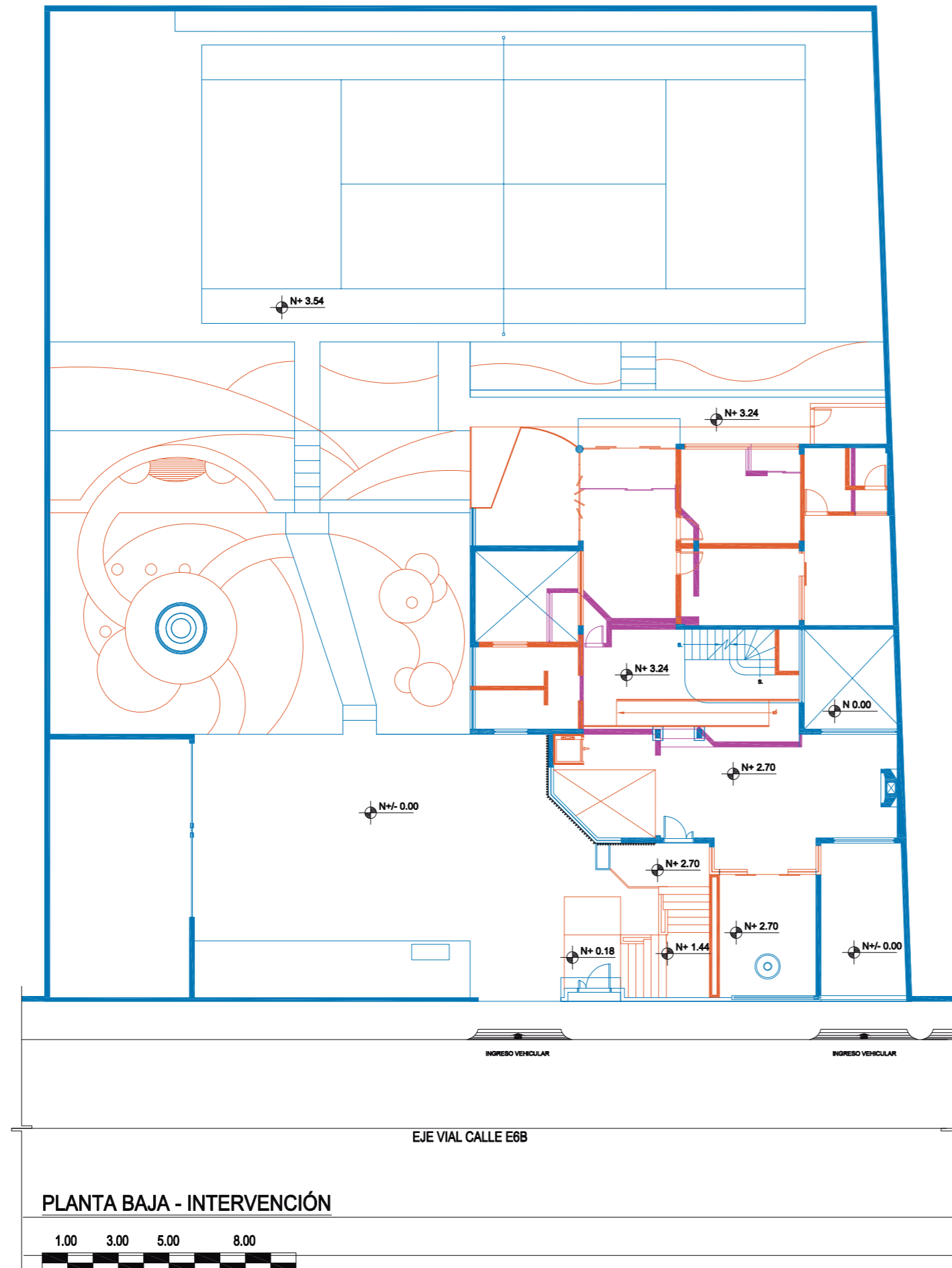

PLANTA BAJA - INTERVENCIÓN

1.00 3.00 5.00 8.00

ESCALA 1 : 200

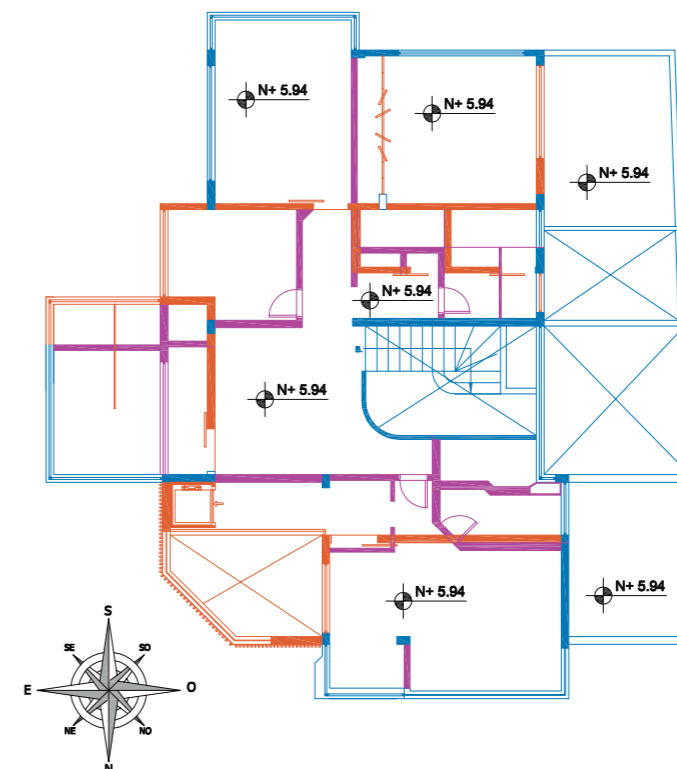

PLANTA ALTA - INTERVENCIÓN

1.00 3.00 5.00 8.00

ESCALA 1 : 200

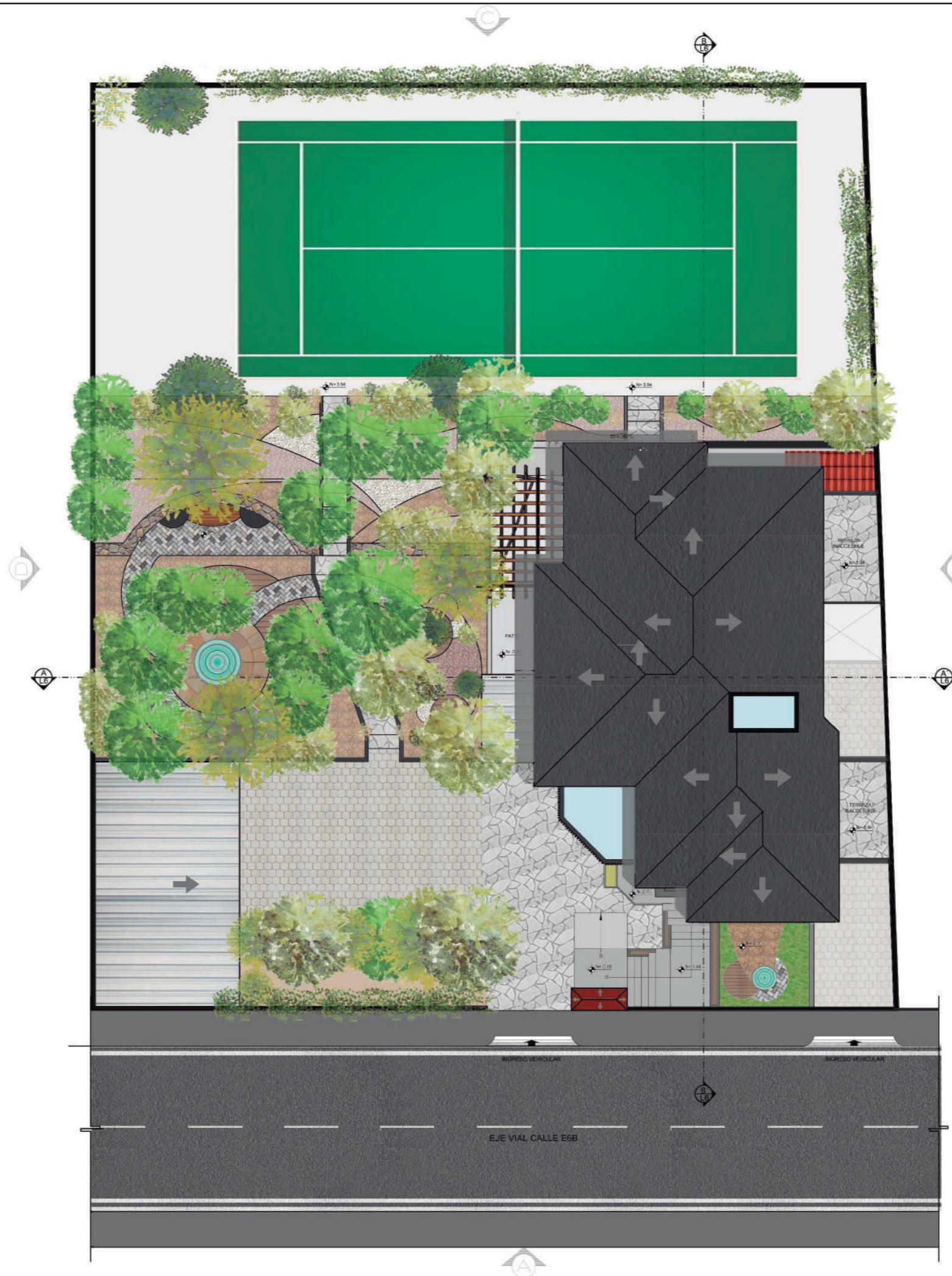

IMPLANTACIÓN AMBIENTADA

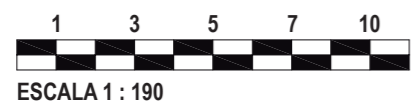

UNIVERSIDAD DE LAS AMÉRICAS
Laureate International Universities

FACULTAD DE ARQUITECTURA
Y DISEÑO
ESCUELA DE ARQUITECTURA
INTERIOR

Ubicación del Proyecto:

QUITO-SECTOR CARCELÉN

TRABAJO DE FIN DE CARRERA
CENTRO INTEGRAL DE
CANOTERAPIA PARA
ADOLESCENTES CON DEPRESIÓN

AUTORA:
ANA BELÉN RUEDA

CONTENIDO:
IMPLANTACION AMBIENTADA

TUTOR:
ARQ. WILHELM MONTALVO

Escala: 1 : 190	Fecha: 26 / 07 / 2018
--------------------	--------------------------

Lámina:
15

Ubicación del Proyecto:



QUITO-SECTOR CARCELÉN

TRABAJO DE FIN DE CARRERA
CENTRO INTEGRAL DE
CANOTERAPIA PARA
ADOLESCENTES CON DEPRESIÓN

AUTORA:

ANA BELÉN RUEDA

CONTENIDO:
PLANTA BAJA INTERIORISTA

TUTOR:

ARQ. WILHELM MONTALVO

Escala:

1 : 190

Fecha:

26 / 07 / 2018

Lámina:

16

SECCIÓN A

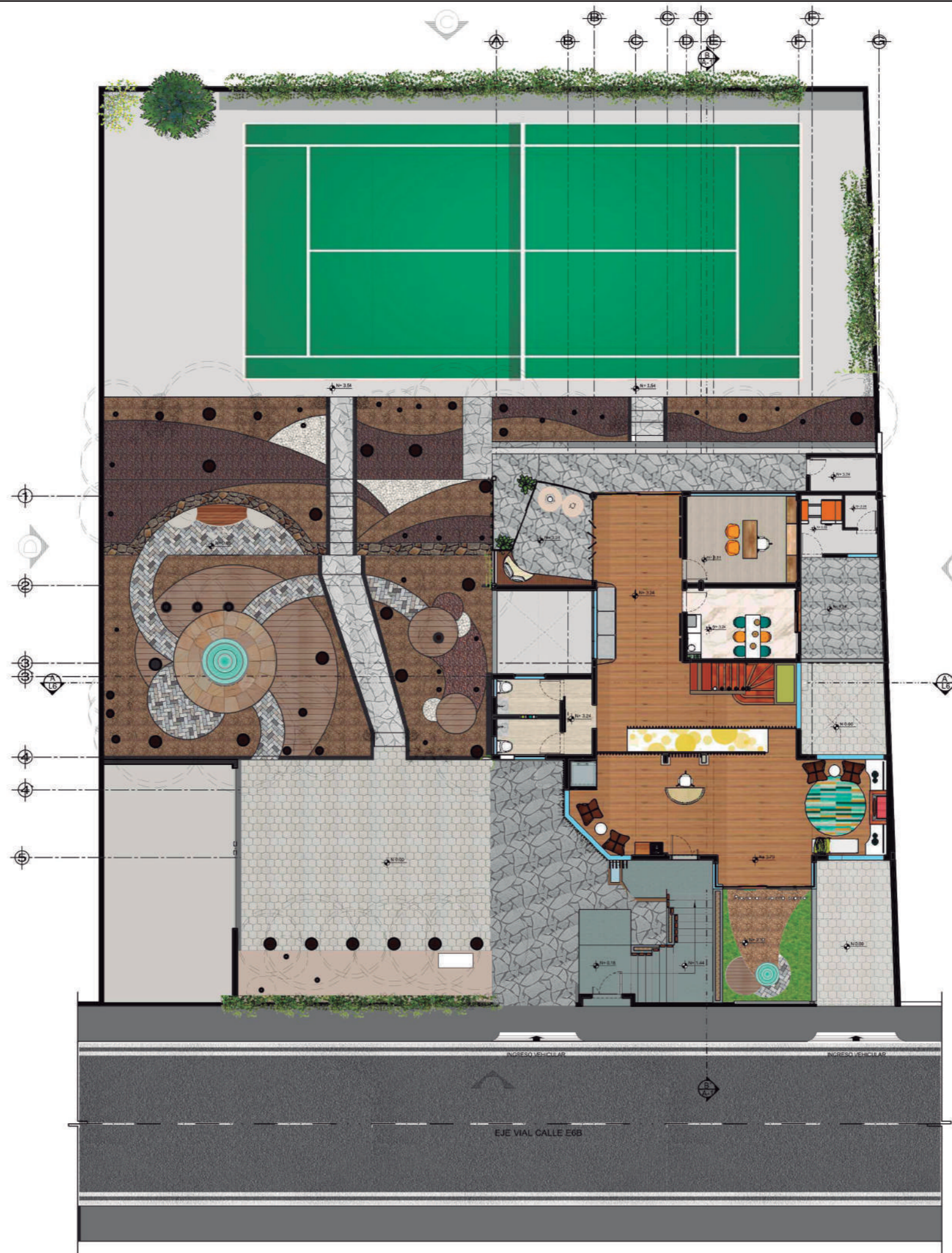

PLANTA BAJA INTERIORISTA

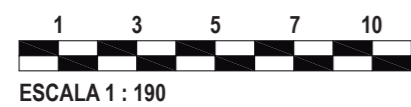

ESCALA 1 : 190

Ubicación del Proyecto:



QUITO-SECTOR CARCELÉN

TRABAJO DE FIN DE CARRERA
CENTRO INTEGRAL DE
CANOTERAPIA PARA
ADOLESCENTES CON DEPRESIÓN

AUTORA:

ANA BELÉN RUEDA

CONTENIDO:
PLANTA ALTA INTERIORISTA
SECCION A

TUTOR:

ARQ. WILHELM MONTALVO

Escala:

1 : 100

Fecha:

26 / 07 / 2018

Lámina:

17

PLANTA ALTA INTERIORISTA

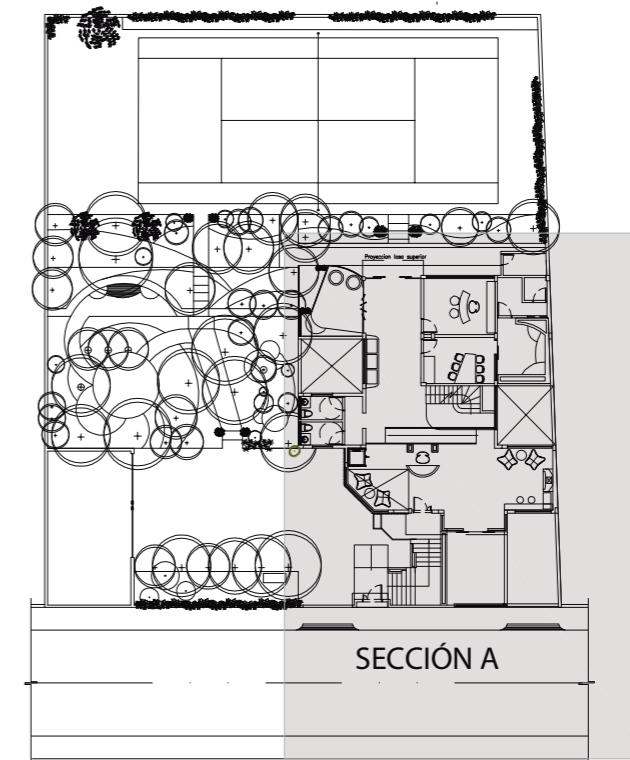

PLANTA DE SECCIONES

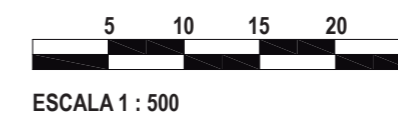

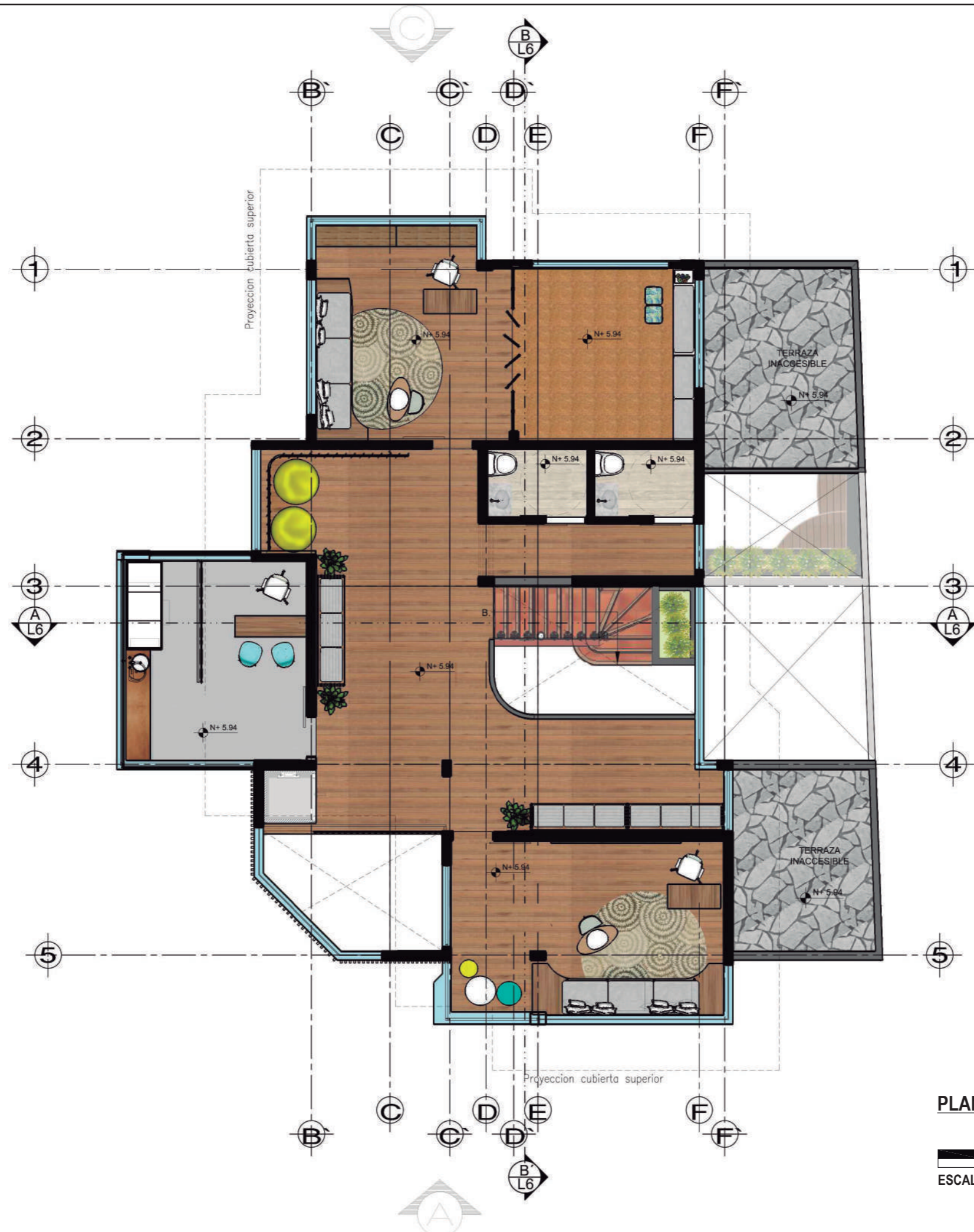

PLANTA ALTA INTERIORISTA



FACULTAD DE ARQUITECTURA
Y DISEÑO
ESCUELA DE ARQUITECTURA
INTERIOR

Ubicación del Proyecto:



QUITO-SECTOR CARCELÉN

TRABAJO DE FIN DE CARRERA
CENTRO INTEGRAL DE
CANOTERAPIA PARA
ADOLESCENTES CON DEPRESIÓN

AUTORA:
ANA BELÉN RUEDA

CONTENIDO:
PLANTA ALTA
INTERIORISTA

TUTOR:
ARQ. WILHELM MONTALVO

Escala: 1 : 100	Fecha: 26 / 07 / 2018
--------------------	--------------------------

Lámina:
18

Ubicación del Proyecto:



QUITO-SECTOR CARCELÉN

TRABAJO DE FIN DE CARRERA
CENTRO INTEGRAL DE
CANOTERAPIA PARA
ADOLESCENTES CON DEPRESIÓN

AUTORA:

ANA BELÉN RUEDA

CONTENIDO:
CORTES INTERIORISTAS
A-A'
B-B'

TUTOR:

ARQ. WILHELM MONTALVO

Escala:

1 : 120

Fecha:

26 / 07 / 2018

Lámina:

19



CORTE A - A'

ESCALA 1 : 120



CORTE B - B'

ESCALA 1 : 120

Ubicación del Proyecto:



QUITO-SECTOR CARCELÉN

TRABAJO DE FIN DE CARRERA
CENTRO INTEGRAL DE
CANOTERAPIA PARA
ADOLESCENTES CON DEPRESIÓN

AUTORA:

ANA BELÉN RUEDA

CONTENIDO:
ELEVACIÓN FRONTAL
INTERIORISTA

TUTOR:

ARQ. WILHELM MONTALVO

Escala:

1 : 120

Fecha:

26 / 07 / 2018

Lámina:

20



FACHADA FRONTAL - A



ESCALA 1 : 120

Ubicación del Proyecto:



QUITO-SECTOR CARCELÉN

TRABAJO DE FIN DE CARRERA
CENTRO INTEGRAL DE
CANOTERAPIA PARA
ADOLESCENTES CON DEPRESIÓN

AUTORA:

ANA BELÉN RUEDA

CONTENIDO:
ELEVACIÓN LATERAL
INTERIORISTA

TUTOR:

ARQ. WILHELM MONTALVO

Escala:

1 : 120

Fecha:

26 / 07 / 2018

Lámina:

21



FACHADA LATERAL DERECHA - B



ESCALA 1 : 120

Ubicación del Proyecto:



QUITO-SECTOR CARCELÉN

TRABAJO DE FIN DE CARRERA
CENTRO INTEGRAL DE
CANOTERAPIA PARA
ADOLESCENTES CON DEPRESIÓN

AUTORA:

ANA BELÉN RUEDA

CONTENIDO:
ELEVACIÓN POSTERIOR
INTERIORISTA

TUTOR:

ARQ. WILHELM MONTALVO

Escala:

1 : 120

Fecha:

26 / 07 / 2018

Lámina:

22



FACHADA LATERAL POSTERIOR - C



ESCALA 1 : 120

Ubicación del Proyecto:



QUITO-SECTOR CARCELÉN

TRABAJO DE FIN DE CARRERA
CENTRO INTEGRAL DE
CANOTERAPIA PARA
ADOLESCENTES CON DEPRESIÓN

AUTORA:
ANA BELÉN RUEDA

CONTENIDO:
ELEVACIÓN LATERAL
IZQUIERDA

TUTOR:
ARQ. WILHELM MONTALVO

Escala:	Fecha:
1 : 120	26 / 07 / 2018

Lámina: **23**



FACHADA LATERAL IZQUIERDA - D



ESCALA 1 : 120



CONSULTORIO DE PSICOLOGIA



TALLER DE PSICOLOGIA

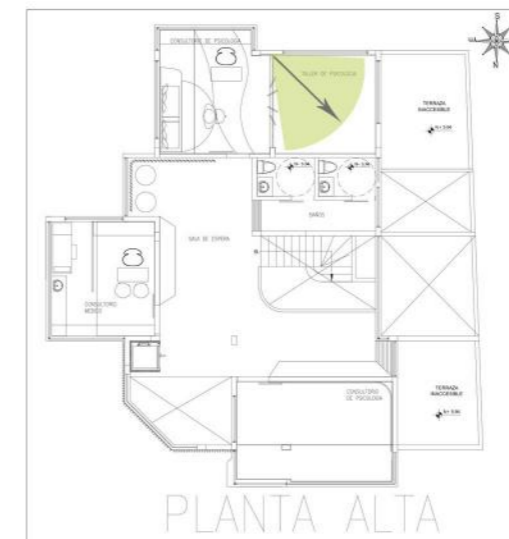

Ubicación del Proyecto:



QUITO-SECTOR CARCELÉN

TRABAJO DE FIN DE CARRERA
CENTRO INTEGRAL DE
CANOTERAPIA PARA
ADOLESCENTES CON DEPRESIÓN

AUTORA:

ANA BELÉN RUEDA

CONTENIDO:
RENDERS

ASESORIA DE INTERIORISMO

Escala:
NINGUNA

Fecha:
26 / 07 / 2018

Lámina:

24



CAFETERÍA

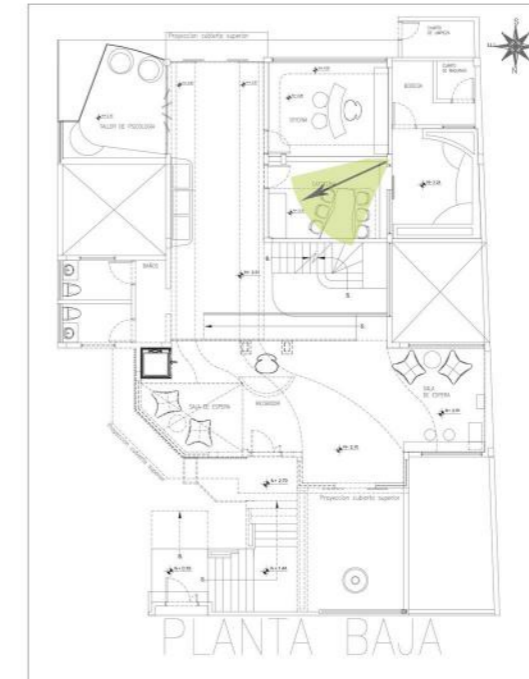

OFICINA

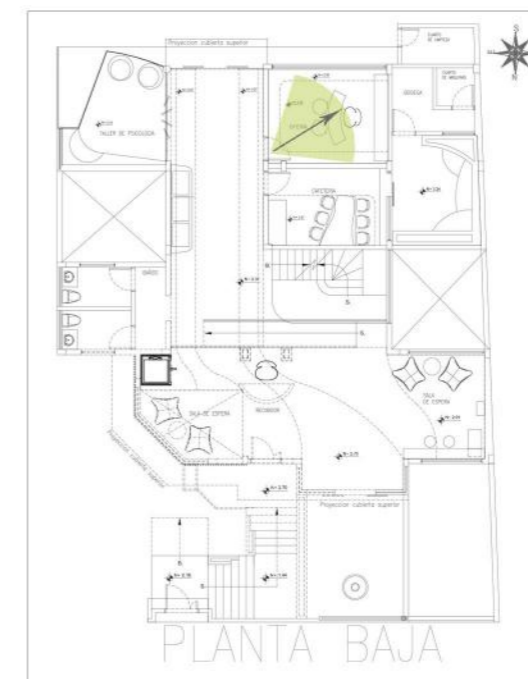

Ubicación del Proyecto:



QUITO-SECTOR CARCELÉN

TRABAJO DE FIN DE CARRERA
CENTRO INTEGRAL DE
CANOTERAPIA PARA
ADOLESCENTES CON DEPRESIÓN

AUTORA:

ANA BELÉN RUEDA

CONTENIDO:
RENDERS

ASESORIA DE INTERIORISMO

Escala:

NINGUNA

Fecha:

26 / 07 / 2018

Lámina:

25



RAMPA

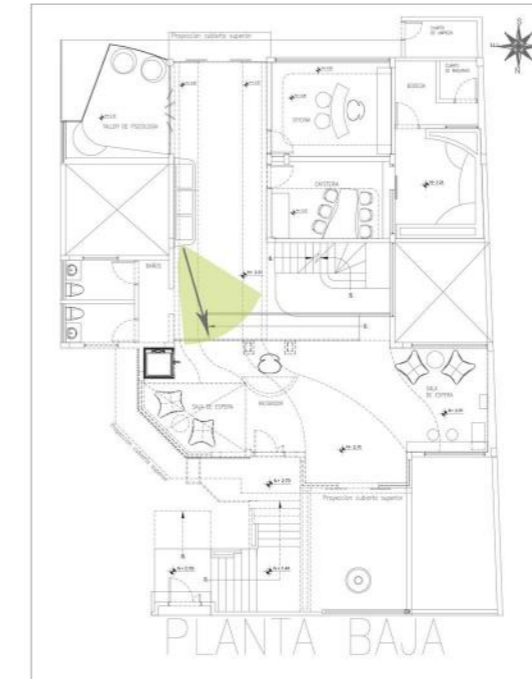

CAFETERIA Y JARDIN

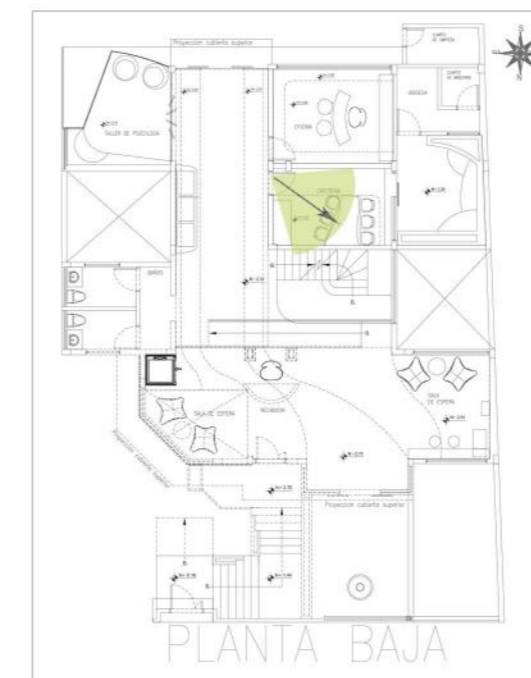

Ubicación del Proyecto:



QUITO-SECTOR CARCELÉN

TRABAJO DE FIN DE CARRERA
CENTRO INTEGRAL DE
CANOTERAPIA PARA
ADOLESCENTES CON DEPRESIÓN

AUTORA:
ANA BELÉN RUEDA

CONTENIDO:
RENDERS

ASESORIA DE INTERIORISMO

Escala:	Fecha:
NINGUNA	26 / 07 / 2018

Lámina: **26**

Ubicación del Proyecto:



QUITO-SECTOR CARCELÉN

TRABAJO DE FIN DE CARRERA

CENTRO INTEGRAL DE
CANOTERAPIA PARA
ADOLESCENTES CON DEPRESIÓN

AUTORA:

ANA BELÉN RUEDA

CONTENIDO:
RENDERS

ASESORIA DE INTERIORISMO

Escala:

NINGUNA

Fecha:

26 / 07 / 2018

Lámina:

27



SALA DE ESPERA

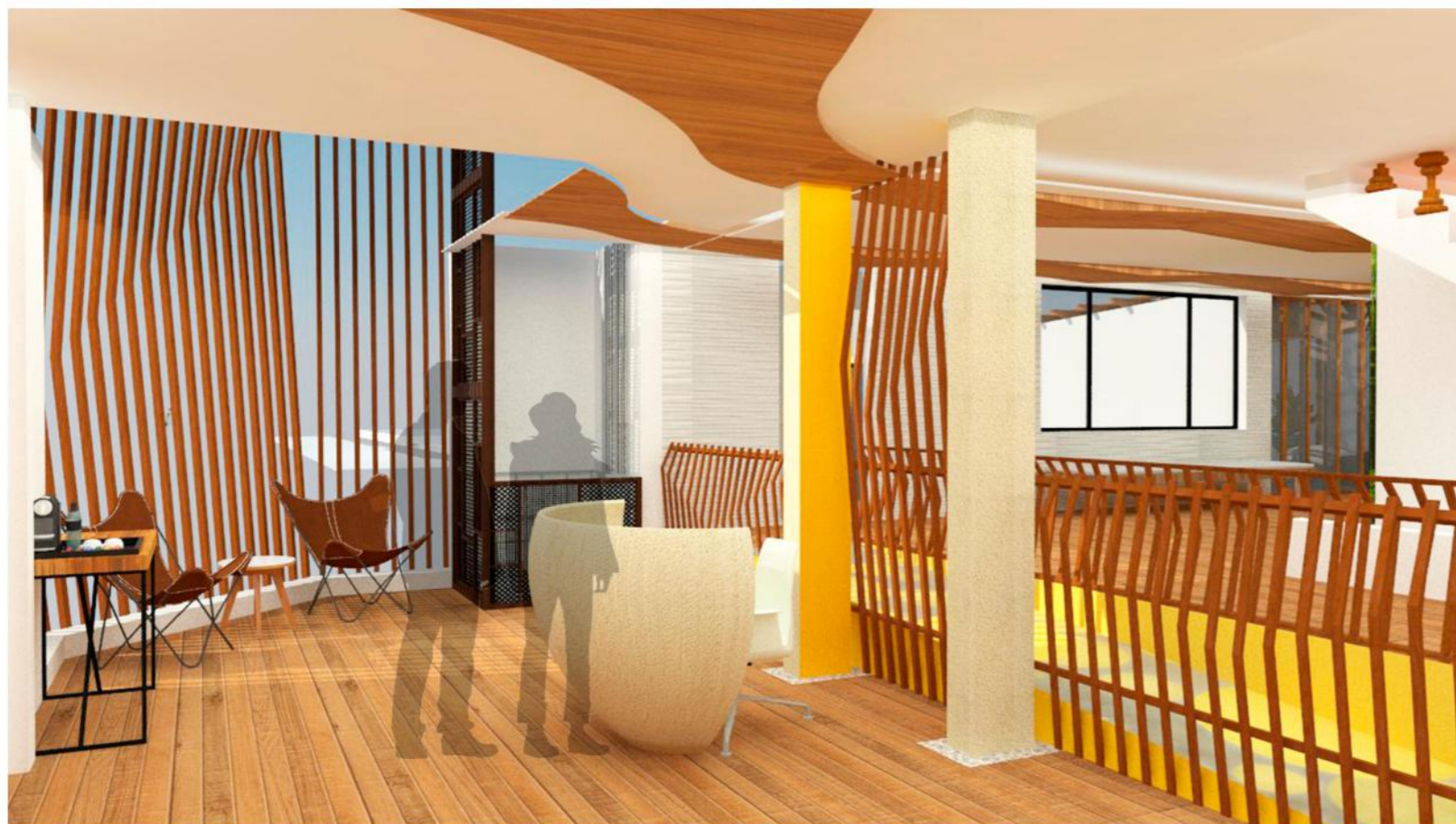
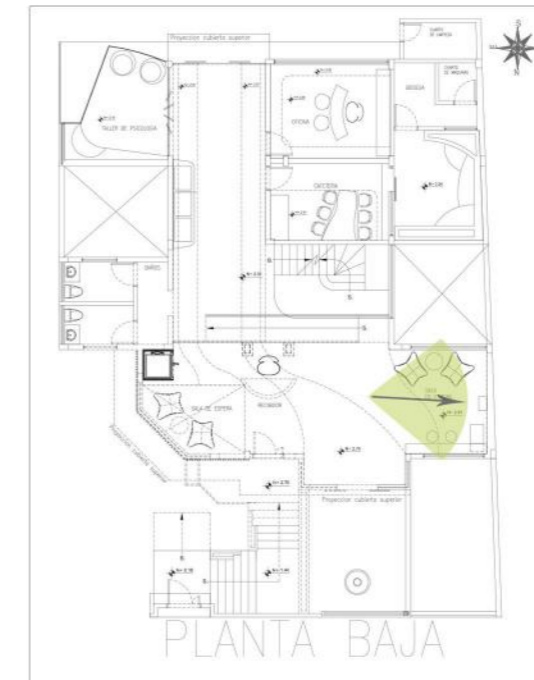

RECEPCIÓN

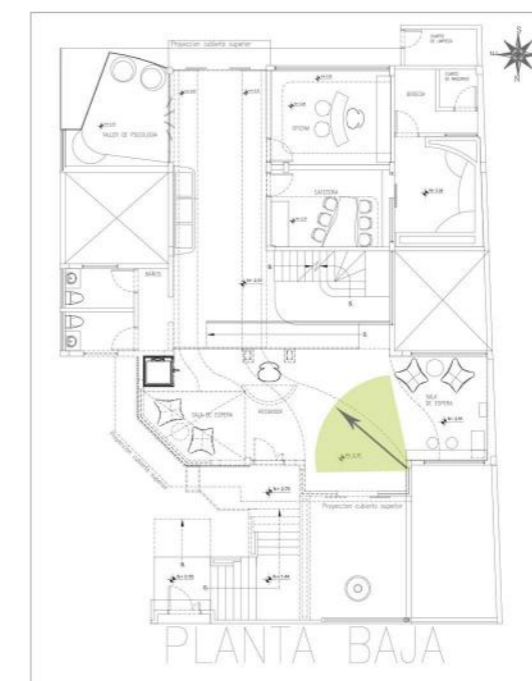



SALA DE ESPERA



TALLER DE PSICOLOGIA

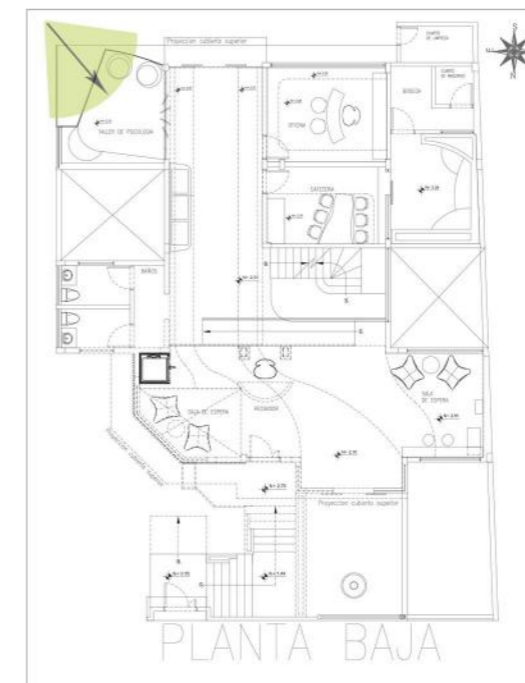

Ubicación del Proyecto:



QUITO-SECTOR CARCELÉN

TRABAJO DE FIN DE CARRERA
CENTRO INTEGRAL DE
CANOTERAPIA PARA
ADOLESCENTES CON DEPRESIÓN

AUTORA:

ANA BELÉN RUEDA

CONTENIDO:
RENDERS

ASESORIA DE INTERIORISMO

Escala:

NINGUNA

Fecha:

26 / 07 / 2018

Lámina:

28



CORREDOR

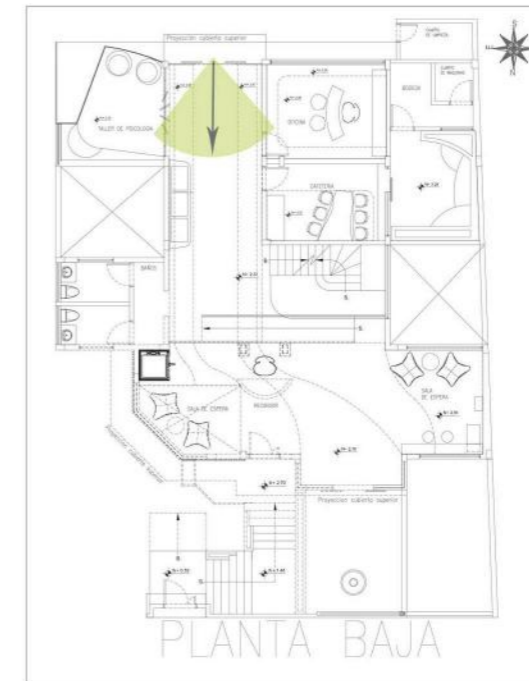

INGRESO

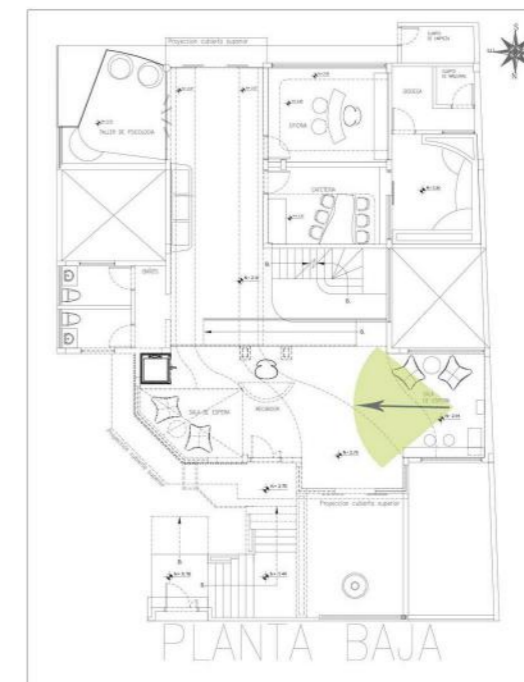

UNIVERSIDAD DE LAS AMÉRICAS
Laureate International Universities®

FACULTAD DE ARQUITECTURA
Y DISEÑO
ESCUELA DE ARQUITECTURA
INTERIOR

Ubicación del Proyecto:



QUITO-SECTOR CARCELÉN

TRABAJO DE FIN DE CARRERA

CENTRO INTEGRAL DE
CANOTERAPIA PARA
ADOLESCENTES CON DEPRESIÓN

AUTORA:

ANA BELÉN RUEDA

CONTENIDO:
RENDERS

ASESORIA DE INTERIORISMO

Escala:

NINGUNA

Fecha:

26 / 07 / 2018

Lámina:

29



CONSULTORIO MEDICO



CONSULTORIO PSICOLOGICO



Ubicación del Proyecto:



QUITO-SECTOR CARCELÉN

TRABAJO DE FIN DE CARRERA
CENTRO INTEGRAL DE
CANOTERAPIA PARA
ADOLESCENTES CON DEPRESIÓN

AUTORA:
ANA BELÉN RUEDA

CONTENIDO:
RENDERS

ASESORIA DE INTERIORISMO

Escala: NINGUNA
Fecha: 26 / 07 / 2018

Lámina: **30**

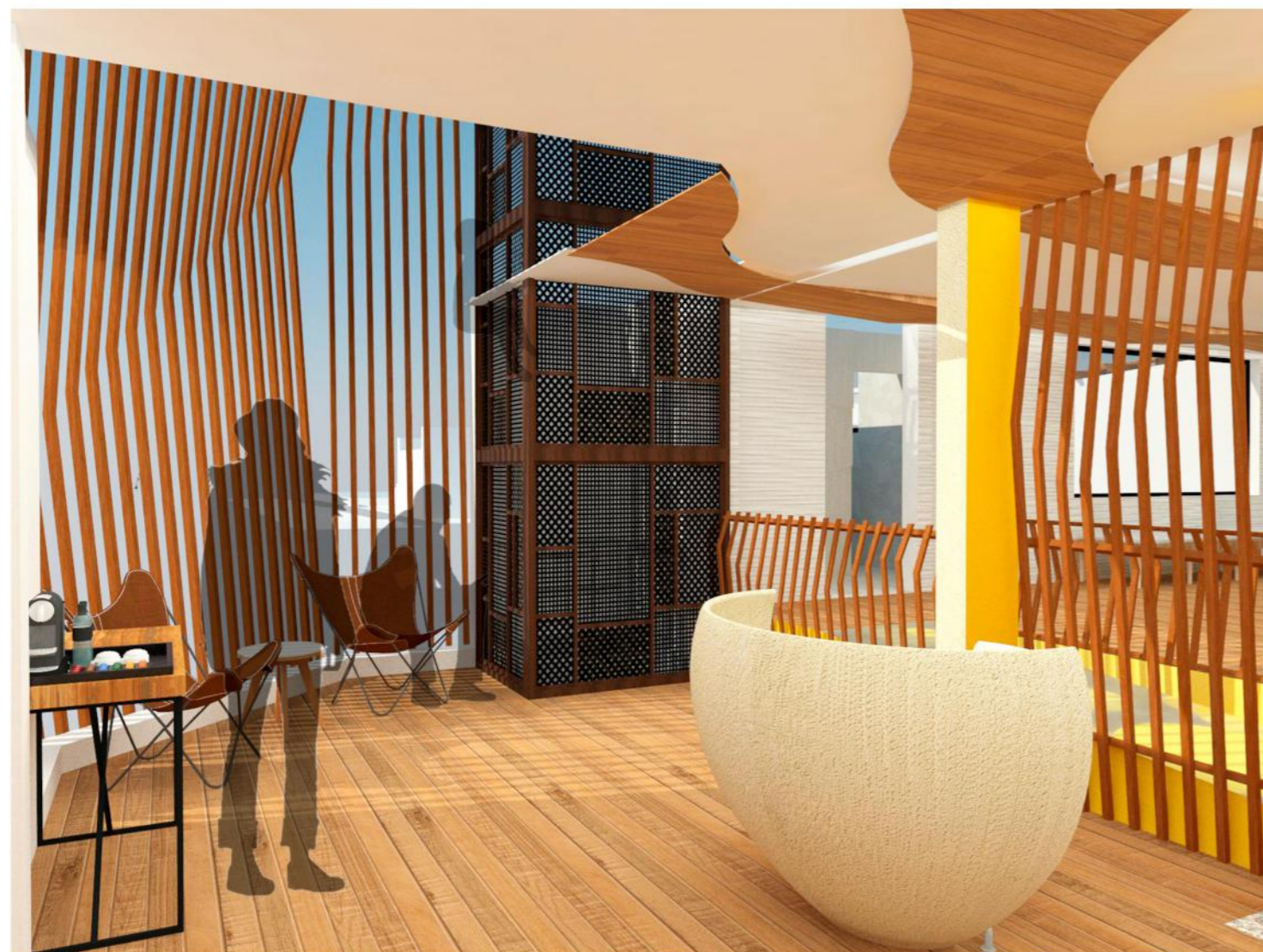

RECEPCIÓN

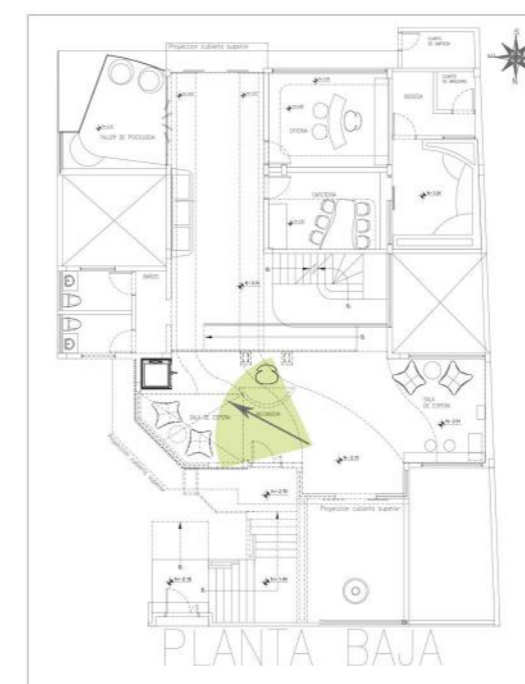

Ubicación del Proyecto:

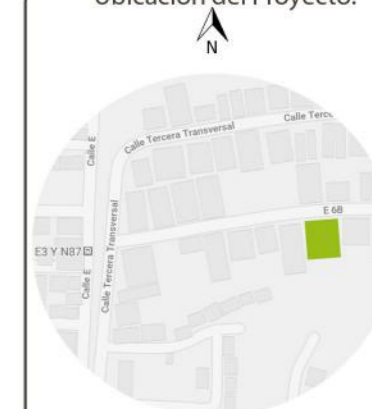

QUITO-SECTOR CARCELÉN

TRABAJO DE FIN DE CARRERA
CENTRO INTEGRAL DE
CANOTERAPIA PARA ADOLES-
CENTES CON DEPRESIÓN

AUTORA:
ANA BELÉN RUEDA

CONTENIDO:
RENDERS

TUTOR:
ARQ. WILHELM MONTALVO

Escala:
NINGUNA

Fecha:
05/07/2018

Lámina:

31

Ubicación del Proyecto:



QUITO-SECTOR CARCELÉN

TRABAJO DE FIN DE CARRERA
CENTRO INTEGRAL DE
CANOTERAPIA PARA
ADOLESCENTES CON DEPRESIÓN

AUTORA:

ANA BELÉN RUEDA

CONTENIDO:
RENDERS

ASESORIA DE INTERIORISMO

Escala:

NINGUNA

Fecha:

26 / 07 / 2018

Lámina:

32



PLANTA BAJA



PLANTA ALTA



FACULTAD DE ARQUITECTURA Y DISEÑO

ADECUACIÓN DE UNA VIVIENDA A CENTRO INTEGRAL DE CANOTERAPIA PARA ADOLESCENTES CON DEPRESIÓN

Asesoría de interiorismo

Arq. Jimena Vacas

Autora
Ana Belén Rueda Hinojosa

Año
2018



ESQUEMA CROMÁTICO

AMARILLO - ACTIVIDAD/
JUVENTUD

BLANCO - LIMPIEZA

VERDE - FRESCURA

AZUL - RELAJACIÓN



JUSTIFICACIÓN

La cromática seleccionada se basa en lo que representa el concepto del triskel, equilibrio entre cuerpo y mente, para eso es necesario la relajación donde se ha tomado los colores verde, azul y blanco como principales en el proyecto, los tonos amarillos ayudarán a conseguir un ambiente acogedor y claro.



FACULTAD DE ARQUITECTURA
Y DISEÑO
ESCUELA DE ARQUITECTURA
INTERIOR

Ubicación del Proyecto:



QUITO-SECTOR CARCELÉN

TRABAJO DE FIN DE CARRERA
CENTRO INTEGRAL DE
CANOTERAPIA PARA
ADOLESCENTES CON DEPRESIÓN

AUTORA:

ANA BELÉN RUEDA

CONTENIDO:
ESQUEMA CROMATICO

ASESORIA DE INTERIORISMO

Escala:

NINGUNA

Fecha:

26 / 07 / 2018

Lámina:



**CENTRO DE
CANOTERAPIA**

Ubicación del Proyecto:

QUITO-SECTOR CARCELÉN

TRABAJO DE FIN DE CARRERA
CENTRO INTEGRAL DE
CANOTERAPIA PARA
ADOLESCENTES CON DEPRESIÓN

AUTORA:
ANA BELÉN RUEDA

CONTENIDO:
MOODBOARD

ASESORIA DE INTERIORISMO

Escala:	Fecha:
NINGUNA	26 / 07 / 2018

Lámina: **2**

Ubicación del Proyecto:

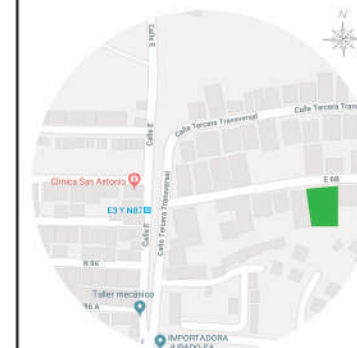

QUITO-SECTOR CARCELÉN

TRABAJO DE FIN DE CARRERA
CENTRO INTEGRAL DE
CANOTERAPIA PARA
ADOLESCENTES CON DEPRESIÓN

AUTORA:

ANA BELÉN RUEDA

CONTENIDO:
CATÁLOGO PISOS

ASESORIA DE INTERIORISMO

Escala:

NINGUNA

Fecha:

26 / 07 / 2018

Lámina:

3

CODIGO	DESCRIPCION	ESPECIFICACION TECNICA	ESPACIO	IMAGEN
P1	Corcho	Espesor: 4 mm Ancho: 30 cm Largo: 60 m	Consultorio de psicología	
P2	Vinil marmoleado	Presentación Caja Rendimiento por caja 2.04 m2 Textura marmoleado Acabado Liso Piezas por caja 22 Medidas 30.5 x 30.5 cm Espesor 1.6 mm	Cafetería	
P3	Vinil de color	Formato: 15.25 cm x 60.96 cm x 3.2 mm Tira Característica Rendimiento: Cargas rodantes pesadas Resistencia a las abolladuras	Consultorio Médico	
P4	Porcelanato madereado	Formato: 19x120cms Espesor: 5 mm Color: Blanco Terminado: Mate Tránsito intenso - normal	Baños	
P5	Vinilo Patrón de Piedra	Espesor: 2.0mm-3.0mm Tamaño :30 x 30 cm Método de instalación: Autoadhesivo Aplicación: Comercial/Residencial Acabado: Mate	Oficina	
P6	Plydeck	Producto de Fibrocemento reforzado con fibras PVA Alta resistencia mecánica, durabilidad y resistencia a la humedad y al intemperismo. Espesor: 25 mm Ancho: 30 cm Largo: 3.66 m	Taller de psicología exterior	

P7	Madera de eucalipto (Existente)	Deck de madera Rostrata (Eucaliptus colorado) Espesor: 2.54 cm Ancho: 10.16 cm Largo: 215 cm	Recepción Pasillos Sala de espera	
P8	Adoquin cruz (Existente)	Modelo Hormifuerte Material Hormigón Color Natural Resistencia promedio Resistencia 400 kg/cm2 Largo 22 cm Alto 24 cm Ancho 8 cm	Parqueaderos	
P9	Adoquin rectangular	Modelo Holandés Material Hormigón Color Varios Resistencia promedio Resistencia 400 Kg/cm2 Largo 20 cm Alto 10 cm Ancho 6 cm	Jardines	
P10	Piedra natural (Existente)	Piedra natural existente	Jardines Exteriores	
P11	Piso Deportivo	Tipo: Piso de Vinilo Espesor: 3.5mm Tamaño : 15m/18m Método de instalación: Pega abajo Aplicación: Cancha Deportivo Exterior	Cancha de tenis	
P12	Hormigón (Existente)	Piso de hormigón existente	Cancha de tenis	



CODIGO	DESCRIPCION	ESPECIFICACION TECNICA	IMAGEN
P1	Corcho	Espesor: 4 mm Ancho: 30 cm Largo: 60 m	
P2	Vinil marmoleado	Presentación Caja Rendimiento por caja 2.04 m2 Textura marmoleado Acabado Liso Piezas por caja 22 Medidas 30.5 x 30.5 cm Espesor 1.6 mm	
P3	Vinil de color	Formato: 15.25 cm x 60.96 cm x 3.2 mm Tira Característica Rendimiento: Cargas rodantes pesadas Resistencia a las abolladuras	
P4	Porcelanato maderado	Formato: 19x120cms Espesor: 5 mm Color: Blanco Terminado: Mate Tránsito intenso - normal	
P5	Vinilo Patrón de Piedra	Espesor: 2.0mm-3.0mm Tamaño :30 x 30 cm Método de instalación: Autoadhesivo Aplicación: Comercial/Residencial Acabado: Mate	
P6	Plydeck	Producto de Fibrocemento reforzado con fibras PVA Alta resistencia mecánica, durabilidad y resistencia a la humedad y al intemperismo. Espesor: 25 mm Ancho: 30 cm Largo: 3.66 m	
P7	Madera de eucalipto (Existente)	Deck de madera Rostrata (Eucaliptus colorado) Espesor: 2.54 cm Ancho: 10.16 cm Largo: 215 cm	
P8	Adoquin cruz (Existente)	Modelo Hormiguete Material Hormigón Color Natural Resistencia promedio Resistencia 400 kg/ cm2 Largo 22 cm Alto 24 cm Ancho 8 cm	
P9	Adoquin rectangular	Modelo Holandés Material Hormigón Color Varios Resistencia promedio Resistencia 400 Kg/cm2 Largo 20 cm Alto 10 cm Ancho 6 cm	
P10	Piedra natural (Existente)	Piedra natural existente	
P11	Piso Placrico	Tipo: Piso de Vinilo Espesor: 3.5mm Tamaño : 15m/18m Método de instalación: Pega abajo Aplicación: Cancha Deportivo Exterior	
P12	Hormigón (Existente)	Piso de hormigón existente	

Ubicación del Proyecto:



QUITO-SECTOR CARCELÉN

TRABAJO DE FIN DE CARRERA
CENTRO INTEGRAL DE
CANOTERAPIA PARA
ADOLESCENTES CON DEPRESIÓN

AUTORA:

ANA BELÉN RUEDA

CONTENIDO:
CATÁLOGO PISOS PLANTA
BAJA

ASESORIA DE INTERIORISMO

Escala: 1 : 190
Fecha: 26 / 07 / 2018

Lámina: 4

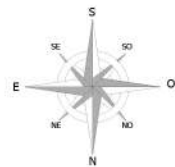

CODIGO	DESCRIPCION	ESPECIFICACION TECNICA	IMAGEN
P1	Corcho	Espesor: 4 mm Ancho: 30 cm Largo: 60 m	
P2	Vinil marmoleado	Presentación Caja Rendimiento por caja 2.04 m2 Textura marmoleado Acabado Liso Piezas por caja 22 Medidas 30.5 x 30.5 cm Espesor 1.8 mm	
P3	Vinil de color	Formato: 15.25 cm x 60.96 cm x 3.2 mm Tira Característica Rendimiento: Cargas rodantes pesadas Resistencia a las abolladuras	
P4	Porcelanato maderado	Formato: 19x120cms Espesor: 5 mm Color: Blanco Terminado: Mate Tránsito intenso - normal	
P5	Vinilo Patrón de Piedra	Espesor: 2.0mm-3.0mm Tamaño :30 x 30 cm Método de instalación: Autoadhesivo Aplicación: Comercial/Residencial Acabado: Mate	
P6	Plydeck	Producto de Fibrocemento reforzado con fibras PVA Alta resistencia mecánica, durabilidad y resistencia a la humedad y al intemperismo. Espesor: 25 mm Ancho: 30 cm Largo: 3.66 m	
P7	Madera de eucalipto (Existente)	Deck de madera Rostrata (Eucaliptus colorado) Espesor: 2.54 cm Ancho: 10.16 cm Largo: 215 cm	
P8	Adoquín cruz (Existente)	Modelo Hormi fuerte Material Hormi gón Color Natural Resistencia promedio Resistencia 400 kg/cm2 Largo 22 cm Alto 24 cm Ancho 8 cm	
P9	Adoquín rectangular	Modelo Holandés Material Hormi gón Color Varios Resistencia promedio Resistencia 400 Kg/cm2 Largo 20 cm Alto 10 cm Ancho 6 cm	
P10	Piedra natural (Existente)	Piedra natural existente	
P11	Piso Deportivo	Tipo: Piso de Vinilo Espesor: 3.5mm Tamaño : 15m/18m Método de instalación: Pega abajo Aplicación: Cancha Deportivo Exterior	
P12	Hormi gón (Existente)	Piso de hormi gón existente	



PLANTA DE SECCIONES



FACULTAD DE ARQUITECTURA
Y DISEÑO
ESCUELA DE ARQUITECTURA
INTERIOR

Ubicación del Proyecto:



QUITO-SECTOR CARCELÉN

TRABAJO DE FIN DE CARRERA
CENTRO INTEGRAL DE
CANOTERAPIA PARA
ADOLESCENTES CON DEPRESIÓN

AUTORA:

ANA BELÉN RUEDA

CONTENIDO:
CATÁLOGO PISOS PLANTA
BAJA SECCIÓN A

ASESORIA DE INTERIORISMO

Escala:

1 : 100

Fecha:

26 / 07 / 2018

Lámina:

5

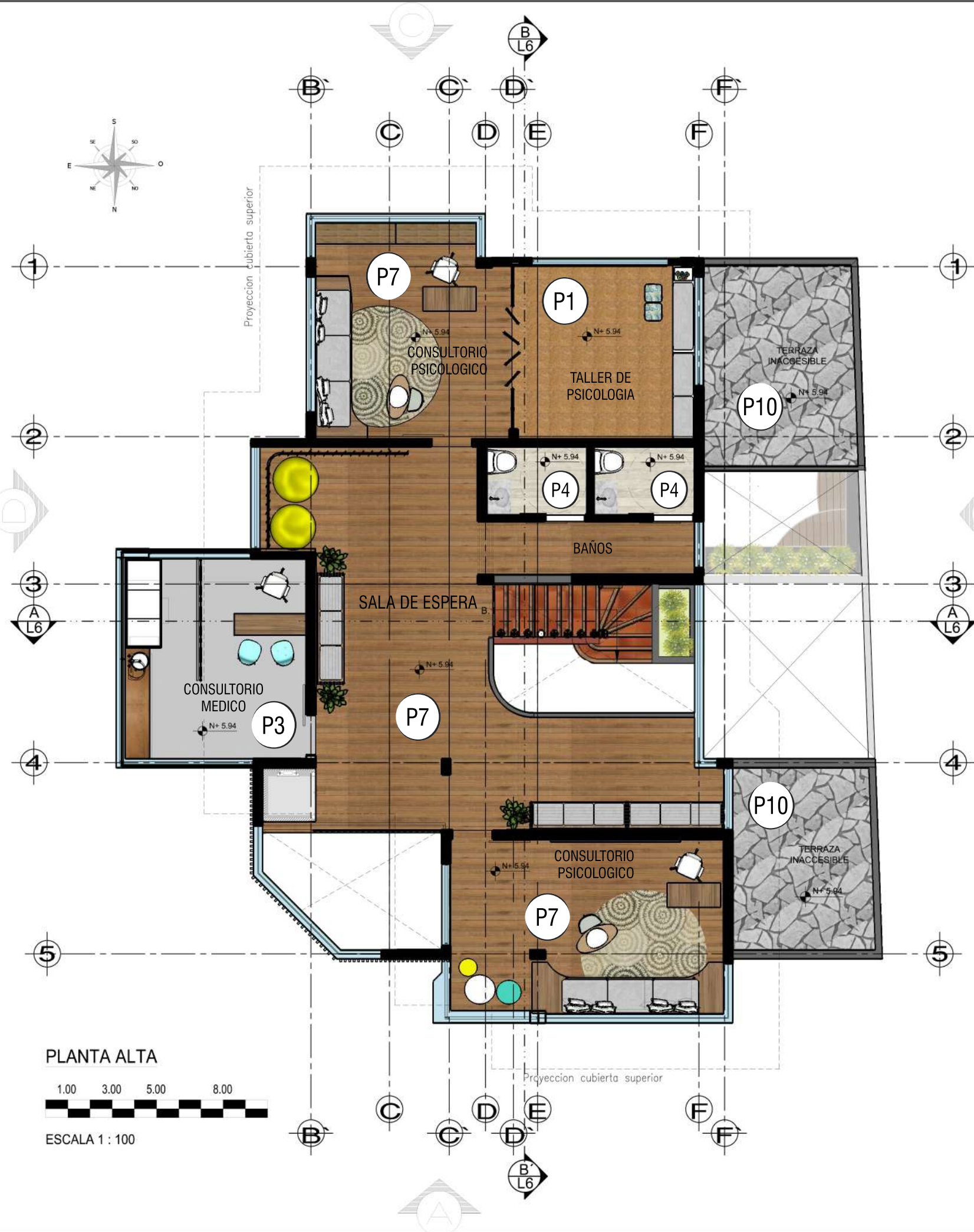
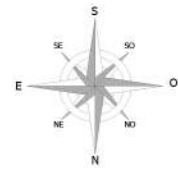

PLANTA ALTA

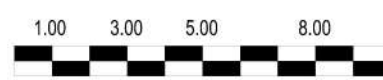

ESCALA 1 : 100

CODIGO	DESCRIPCION	ESPECIFICACION TECNICA	IMAGEN
P1	Corcho	Espesor: 4 mm Ancho: 30 cm Largo: 60 m	
P2	Vinil marmoleado	Presentación Caja Rendimiento por caja 2.04 m ² Textura marmoleado Acabado Liso Piezas por caja 22 Medidas 30.5 x 30.5 cm Espesor 1.6 mm	
P3	Vinil de color	Formato: 15.25 cm x 60.96 cm x 3.2 mm Tira Característica Rendimiento: Cargas rodantes pesadas Resistencia a las abolladuras	
P4	Porcelanato madereado	Formato: 19x120cms Espesor: 5 mm Color: Blanco Terminado: Mate Tránsito intenso - normal	
P5	Vinilo Patrón de Piedra	Espesor: 2.0mm-3.0mm Tamaño: 30 x 30 cm Método de instalación: Autoadhesivo Aplicación: Comercial/Residencial Acabado: Mate	
P6	Plydeck	Producto de Fibrocemento reforzado con fibras PVA Alta resistencia mecánica, durabilidad y resistencia a la humedad y al intemperismo. Espesor: 25 mm Ancho: 30 cm Largo: 3.66 m	
P7	Madera de eucalipto (Existente)	Deck de madera Rostrata (Eucaliptus colorado) Espesor: 2.54 cm Ancho: 10.16 cm Largo: 215 cm	
P8	Adoquín cruz (Existente)	Modelo Hormiufuerte Material Hormigón Color Natural Resistencia promedio Resistencia 400 kg/ cm ² Largo 22 cm Alto 24 cm Ancho 8 cm	
P9	Adoquín rectangular	Modelo Holandés Material Hormigón Color Varios Resistencia promedio Resistencia 400 Kg/cm ² Largo 20 cm Alto 10 cm Ancho 6 cm	
P10	Piedra natural (Existente)	Piedra natural existente	
P11	Piso Deportivo	Tipo: Piso de Vinilo Espesor: 3.5mm Tamaño: 15m/18m Método de instalación: Pega abajo Aplicación: Cancha Deportivo Exterior	
P12	Hormigón (Existente)	Piso de hormigón existente	



FACULTAD DE ARQUITECTURA
Y DISEÑO
ESCUELA DE ARQUITECTURA
INTERIOR

Ubicación del Proyecto:



QUITO-SECTOR CARCELÉN

TRABAJO DE FIN DE CARRERA
CENTRO INTEGRAL DE
CANOTERAPIA PARA
ADOLESCENTES CON DEPRESIÓN

AUTORA:

ANA BELÉN RUEDA

CONTENIDO:
CATÁLOGO PISOS PLANTA
ALTA

ASESORIA DE INTERIORISMO

Escala:

1 : 100

Fecha:

26 / 07 / 2018

Lámina:

6

Ubicación del Proyecto:



QUITO-SECTOR CARCELÉN

TRABAJO DE FIN DE CARRERA
CENTRO INTEGRAL DE
CANOTERAPIA PARA
ADOLESCENTES CON DEPRESIÓN

AUTORA:

ANA BELÉN RUEDA

CONTENIDO:
DETALLES CONSTRUCTI-
VOS DE PISOS

ASESORIA DE INTERIORISMO

Escala:

1 : 2

Fecha:

26 / 07 / 2018

Lámina:

7

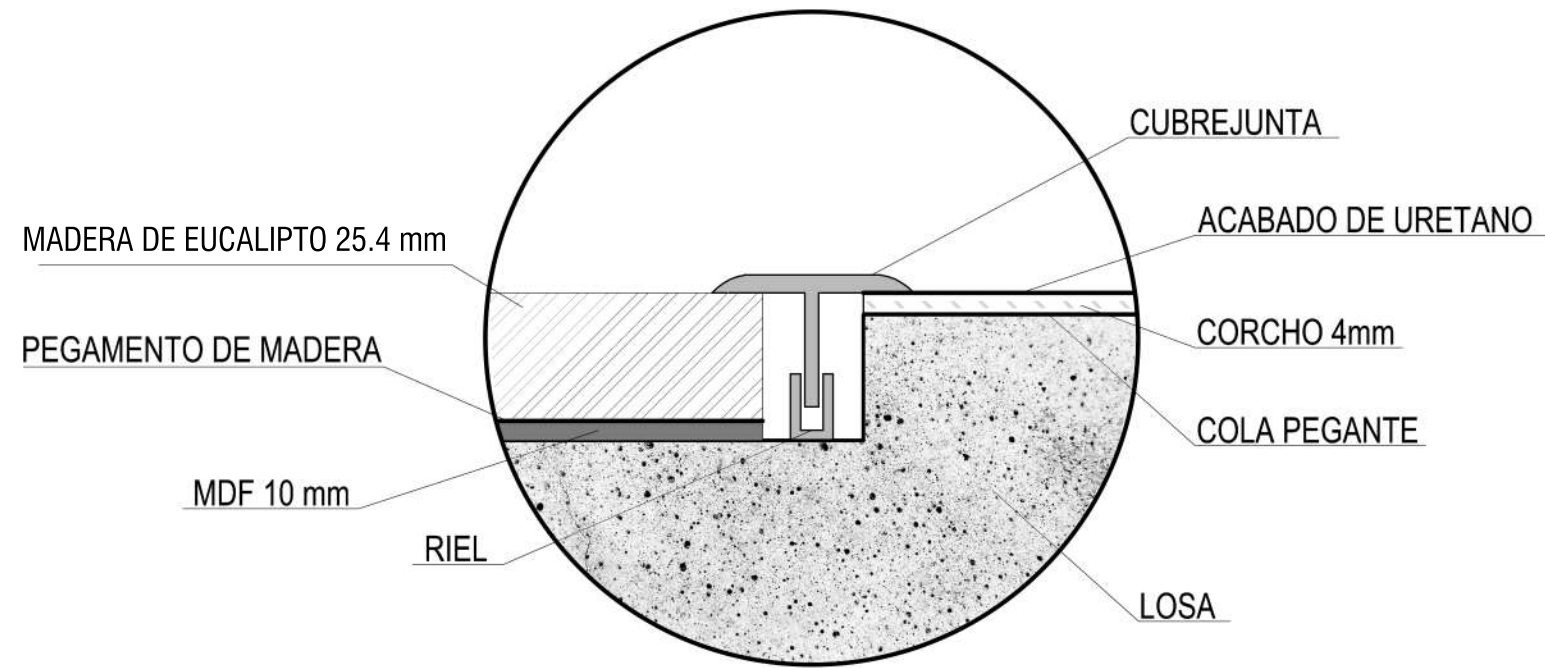

DETALLE 1: UNIÓN DE PISO DE EUCALIPTO Y PISO DE CORCHO
ESC 1:2

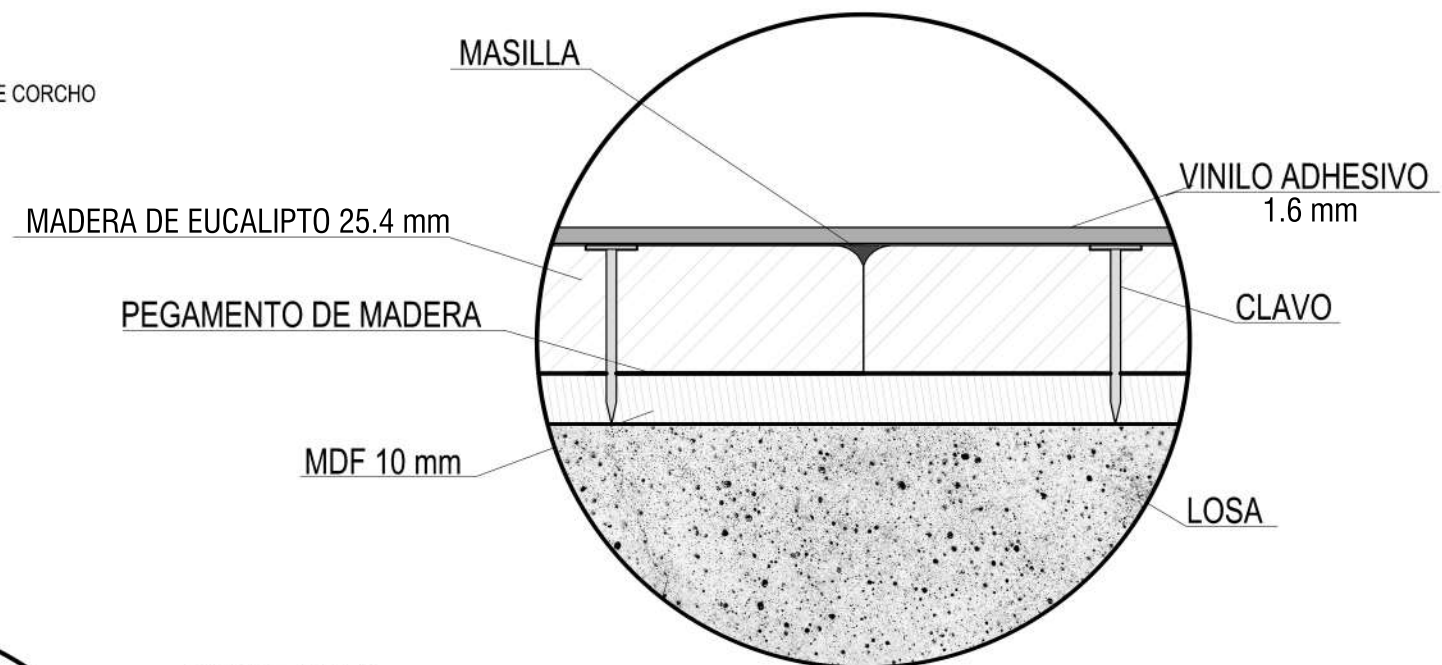

DETALLE 2: VINIL ADHESIVO SOBRE PISO DE EUCALIPTO EXISTENTE
ESC 1:2

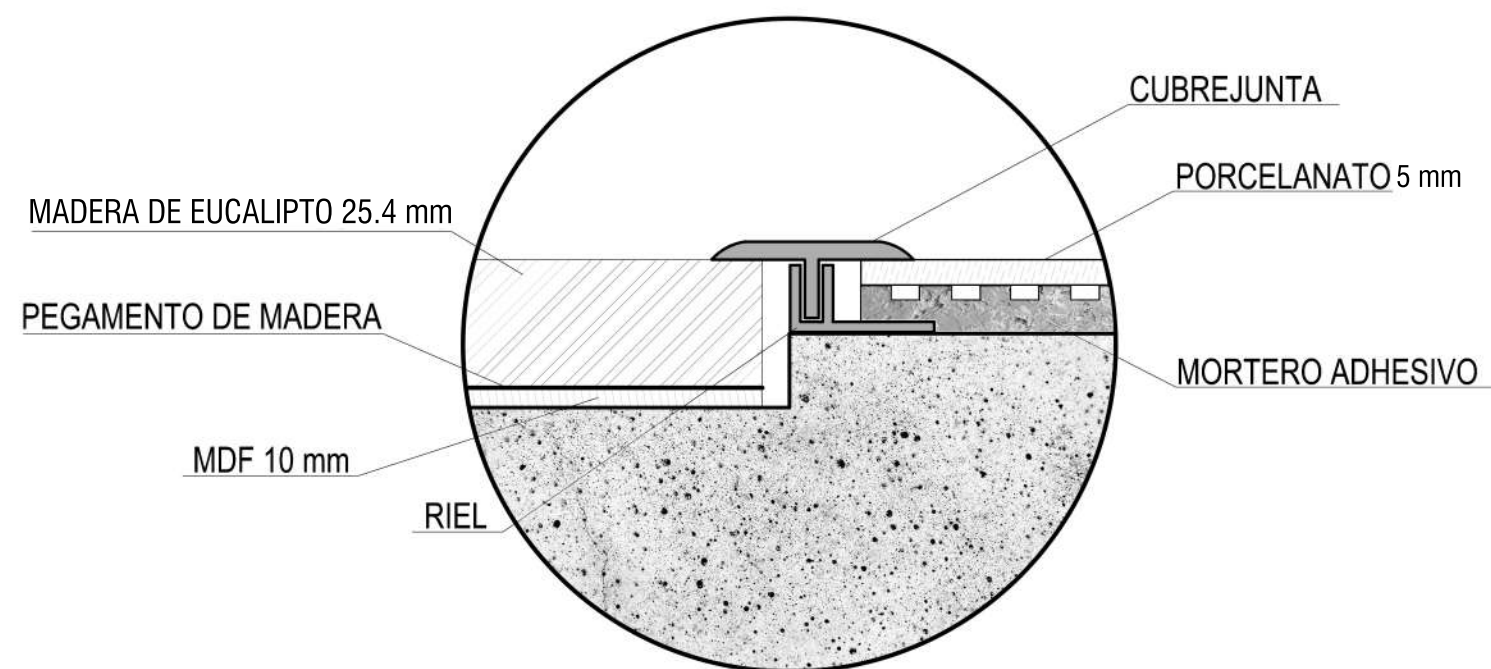

DETALLE : UNIÓN DE PISO DE EUCALIPTO Y PORCELANATO
ESC 1:2

Ubicación del Proyecto:



QUITO-SECTOR CARCELÉN

TRABAJO DE FIN DE CARRERA
CENTRO INTEGRAL DE
CANOTERAPIA PARA
ADOLESCENTES CON DEPRESIÓN

AUTORA:

ANA BELÉN RUEDA

CONTENIDO:
CATÁLOGO
REVESTIMIENTOS

ASESORIA DE INTERIORISMO

Escala:

NINGUNA

Fecha:

26 / 07 / 2018

Lámina:

8

CODIGO	DESCRIPCION	ESPECIFICACION TECNICA	ESPACIO	IMAGEN
A1	Tubos metálicos rectangulares	Tubo rectangular 40mm x 60mm x 6000mm Espesor: 1.5mm Acabado madera Anclados a estructura metálica (ángulos perimetrales de hierro)	Fachada exterior	
A2	Papel tapiz con relieve	Fondo de vinilo con un relieve profundo Dimensiones: Rollos de 10,05 mx 0,70 m Incendio retardado B-s2, d0 / Clase A Resistencia a la luz Extra lavable	Consultorio Médico	
A3	Papel tapiz con relieve	Fondo de vinilo con un relieve profundo Dimensiones: Rollos de 10,05 mx 0,70 m Incendio retardado B-s2, d0 / Clase A Resistencia a la luz Extra lavable	Oficina	
A4	Cerámica texturada decorativa	Formato: 50 x 110 cm Color: Ultrablade White Terminado: Mate	Pasillo	
A5	Vinil marmoleado	Formato de venta: Rollos Espesor: 3.22 mm Rendimiento: Cargas rodantes pesadas Resistencia a las abolladuras	Cafetería	
A6	Vinil madereado	Formato de venta: Rollos Espesor: 3.22 mm Rendimiento: Cargas rodantes pesadas Resistencia a las abolladuras	Taller de psicología exterior Baños	
A7	Panel de PVC 3D	Paneles de pared de PVC de calidad superior, ligeros y resistentes al fuego, fácil de usar caja de 12 paneles, cubierta 9.7 metros cuadrados Tamaño: (500 * 500 mm) Hecho de PVC, ligero y resistente al fuego	Consultorio de psicología	
A8	Listones de madera	Madera S4S Cepillado 4 lados. Tablón de Seyke: 2.3m x 380mm. Espesor: 22mm Anclados a mampostería directamente	Cafetería Consultorios Sala de espera Oficina	

A9	Paneles de vidrio cámara	Doble acristamiento con tratamiento bajo emisivo ATR. vidrio 4 mm , cámara de 16 mm, vidrio de 4 mm Sujetos a panelería de aluminio / sistema giratorio	Taller de psicología exterior	
A10	Revestimiento de pared en laminado	Dimensiones: 3050 x 1270 mm Grosor: 1 mm	Pasillo	
A11	Panel de vidrio de color verde y azul	Moukglass translucent Dimensiones 2950 x 150 mm Espesor 5 mm	Sala de espera 2	
A12	Pintura para interior	SW 6905 Goldfinch Interior Locator Number: 131-C2	Recepción	
A13	Celosía decorativa	Fibra de madera de densidad media 16mm de espesor. Acabado mate color blanco. Formato 240 x 90 mm	Consultorio Médico	
A14	Panel de vidrio traslúcido con imagen	Moukglass translucent Dimensiones 2500 x 1200 mm Espesor 5 mm	Sala de espera	
A15	Panel de vidrio traslúcido con imagen	Moukglass translucent Dimensiones 2350 x 950 mm Espesor 5 mm	Pasillo	
A16	Gres (Existente)	Barro cocido Formato: valdosas de 15 x15 cm Espesor: 5mm	Exteriores	

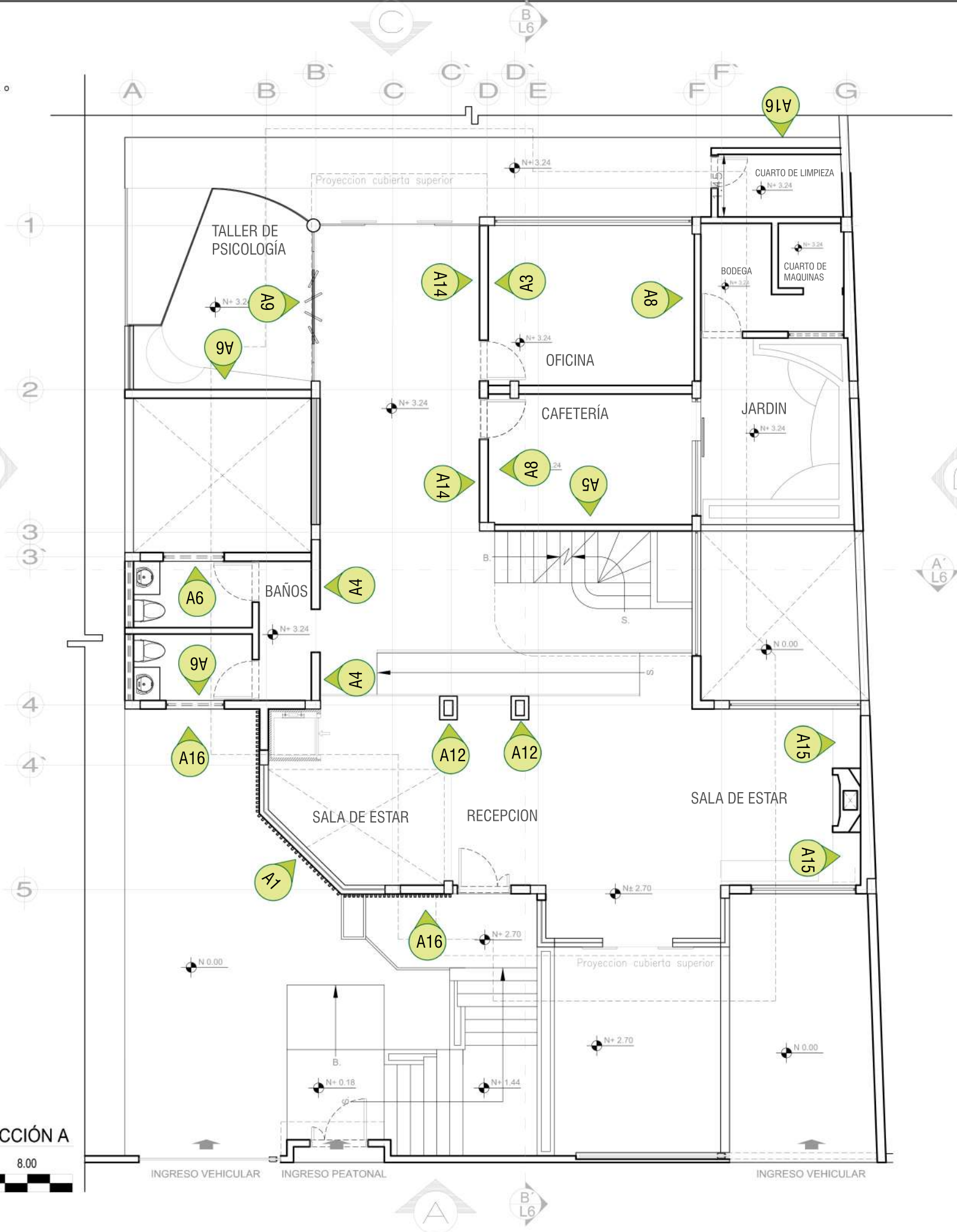
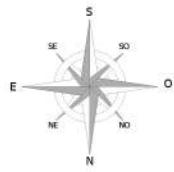

CODIGO	DESCRIPCION
A1	Tubos metálicos rectangulares
A2	Papel tapiz con relieve
A3	Papel tapiz con relieve
A4	Cerámica texturada decorativa
A5	Vinil marmoleado
A6	Vinil madereado
A7	Panel de PVC 3D
A8	Listones de madera
A9	Paneles de vidrio cámara
A10	Revestimiento de pared en madera laminada
A11	Panel de vidrio de color verde y azul
A12	Pintura para interior
A13	Celosía decorativa
A14	Panel de vidrio traslúcido con imagen
A15	Panel de vidrio traslúcido con imagen
A16	Gres (Existente)



FACULTAD DE ARQUITECTURA
Y DISEÑO
ESCUELA DE ARQUITECTURA
INTERIOR

Ubicación del Proyecto:



QUITO-SECTOR CARCELÉN

TRABAJO DE FIN DE CARRERA
CENTRO INTEGRAL DE
CANOTERAPIA PARA
ADOLESCENTES CON DEPRESIÓN

AUTORA:
ANA BELÉN RUEDA

CONTENIDO:
PLANTA BAJA SECCIÓN A
CATALOGO REVESTIMIENTOS

ASESORIA DE INTERIORISMO

Escala: 1:100
Fecha: 26 / 07 / 2018

Lámina: 9

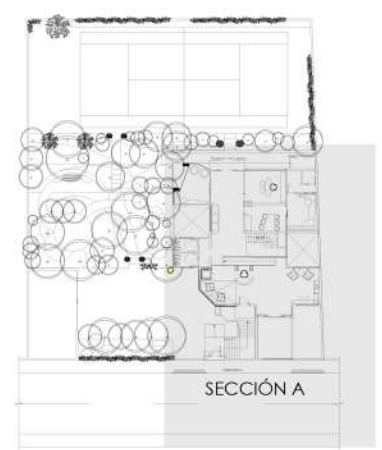

PLANTA DE SECCIONES

PLANTA BAJA - SECCIÓN A
1.00 3.00 5.00 8.00
ESCALA 1 : 100

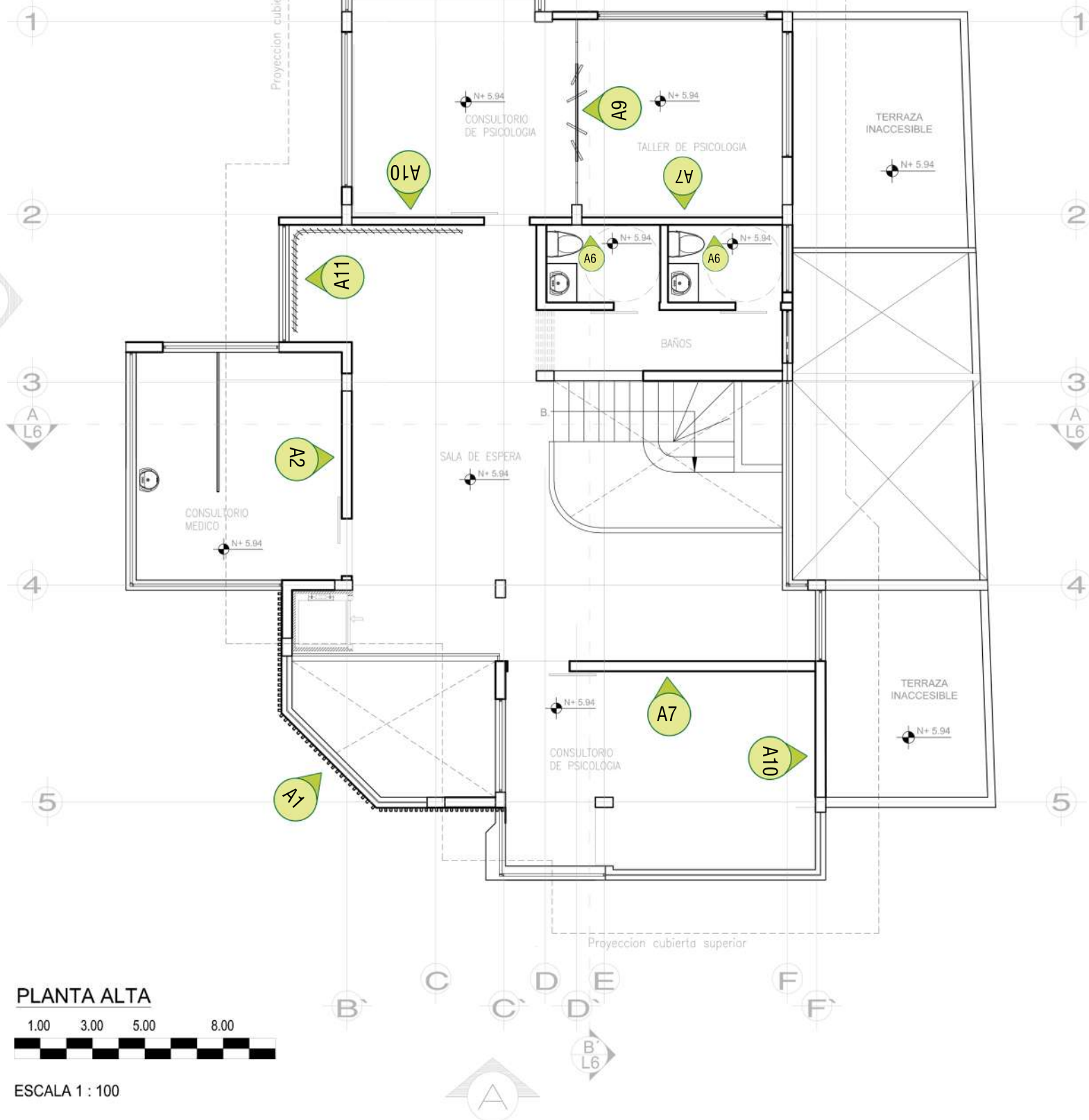
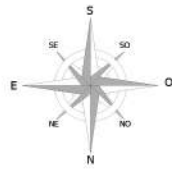

CODIGO	DESCRIPCION
A1	Tubos metálicos rectangulares
A2	Papel tapiz con relieve
A3	Papel tapiz con relieve
A4	Cerámica texturada decorativa
A5	Vinil marmoleado
A6	Vinil madereado
A7	Panel de PVC 3D
A8	Listones de madera
A9	Paneles de vidrio cámara
A10	Revestimiento de pared en madera laminada
A11	Panel de vidrio de color verde y azul
A12	Pintura para interior
A13	Celosia decorativa
A14	Panel de vidrio traslúcido con imagen
A15	Panel de vidrio traslúcido con imagen
A16	Gres (Existente)

Ubicación del Proyecto:



QUITO-SECTOR CARCELÉN

TRABAJO DE FIN DE CARRERA
CENTRO INTEGRAL DE
CANOTERAPIA PARA
ADOLESCENTES CON DEPRESIÓN

AUTORA:
ANA BELÉN RUEDA

CONTENIDO:
PLANTA ALTA CATÁLOGO
REVESTIMIENTOS

ASESORIA DE INTERIORISMO

Escala: 1 : 100
Fecha: 26 / 07 / 2018

Lámina: **10**

Ubicación del Proyecto:



QUITO-SECTOR CARCELÉN

TRABAJO DE FIN DE CARRERA
CENTRO INTEGRAL DE
CANOTERAPIA PARA
ADOLESCENTES CON DEPRESIÓN

AUTORA:

ANA BELÉN RUEDA

CONTENIDO:
RENDERS REVESTIMIENTOS

ASESORIA DE INTERIORISMO

Escala:

NINGUNA

Fecha:

26 / 07 / 2018

Lámina:

11



→ CONSULTORIO DE PSICOLOGIA



← CORREDOR



A7	Panel de PVC 3D
A10	Revestimiento de pared en madera laminada



A15	Panel de vidrio traslúcido con imagen
-----	---------------------------------------



→ TALLER DE PSICOLOGIA











← INGRESO



A7	Panel de PVC 3D
A8	Listones de madera



A12	Pintura para interior
A1	Tubos metálicos rectangulares
A4	Cerámica texturada decorativa

CODIGO	DESCRIPCION	ESPECIFICACION TECNICA	ESPACIO	IMAGEN
C1	Placa de Gypsum	Medidas 1.22 x 2.44 x 12mm Terminado blanco liso	Recepción, sala de espera, consultorios, pasillo, cafetería, oficina, baños.	
C2	Panel de PVC color pino	Formato: 5,80 x 0,25 x 8 mm.	Pasillo.	
C3	Panel de PVC acanalado color pino	Formato: 5,80 x 0,25 x 8 mm.	Recepción, sala de espera, consultorios, pasillo, cafetería, oficina, baños.	
C4	Madera de teca especial para pergolas	Ancho entre 6cm y 10cm Espesor entre 3cm y 5 cm. Largo entre 2,2m y 4m.	Taller de psicología exterior	
C5	Tela panama	La tela panamá es una mezcla de algodón y poliéster. Color beige Ancho aprox 150cm	Taller de psicología interior	
C6	Madera de pino	listones de madera de pino (material existente)	Consultorio médico	
C7	Modulo radial colgante	fibra óptica, hierro, poliuretano Diametros: 1400 mm 2000 mm	Recepción, sala de espera	
C8	Aluzinc enchapado	Paneles verticales de Aluzinc Terminado madera liso Largo: 3.50 Ancho: 20cm	Consultorios psicológicos	

Ubicación del Proyecto:

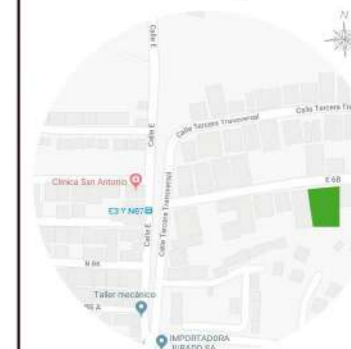

QUITO-SECTOR CARCELÉN

TRABAJO DE FIN DE CARRERA
CENTRO INTEGRAL DE
CANOTERAPIA PARA
ADOLESCENTES CON DEPRESIÓN

AUTORA:

ANA BELÉN RUEDA

CONTENIDO:
CATÁLOGO CIELO RASO

ASESORIA DE INTERIORISMO

Escala:

NINGUNA

Fecha:

26 / 07 / 2018

Lámina:

12

Ubicación del Proyecto:

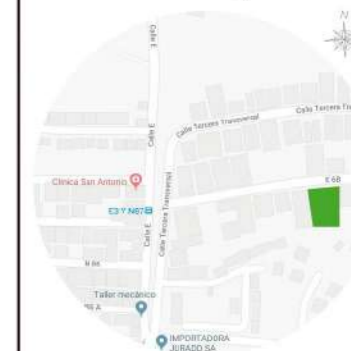

QUITO-SECTOR CARCELÉN

TRABAJO DE FIN DE CARRERA
CENTRO INTEGRAL DE
CANOTERAPIA PARA
ADOLESCENTES CON DEPRESIÓN

AUTORA:

ANA BELÉN RUEDA

CONTENIDO:
PLANTA BAJA CIELO RASO

ASESORIA DE INTERIORISMO

Escala:

1:100

Fecha:

26 / 07 / 2018

Lámina:

13

CODIGO	DESCRIPCION	ESPECIFICACION TECNICA	IMAGEN
C1	Placa de Gypsum	Medidas 1.22 x 2.44 x 12mm Terminado blanco liso	
C2	Panel de PVC color pino	Formato: 5.80 x 0.25 x 8 mm.	
C3	Panel de PVC acanalado color pino	Formato: 5.80 x 0.25 x 8 mm.	
C4	Madera de teca especial para pergolas	Ancho entre 6cm y 10cm Espesor entre 3cm y 5 cm. Largo entre 2.2m y 4m.	
C5	Tela panamá	La tela panamá es una mezcla de algodón y poliéster. Color beige Ancho aprox 150cm	
C6	Madera de pino	listones de madera de pino (material existente)	
C7	Modulo radial colgante	fibra óptica, hierro, poliuretano Diametros: 1400 mm 2000 mm	
C8	Aluzinc enchapado	Paneles verticales de Aluzinc Terminado madera liso Largo: 3.50 Ancho: 20cm	

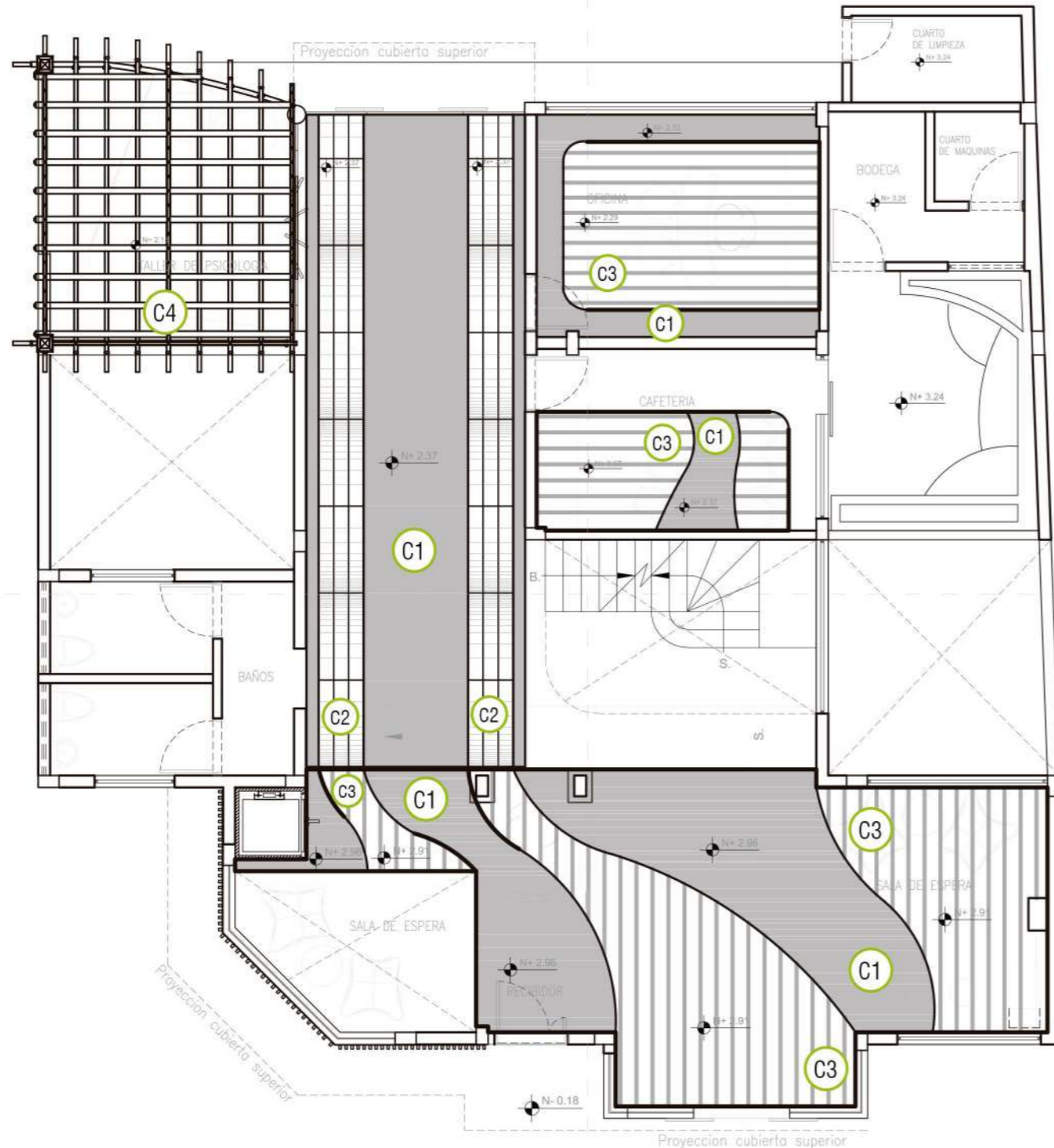
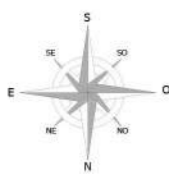

PLANTA BAJA CIELO RASO



ESCALA 1 : 100

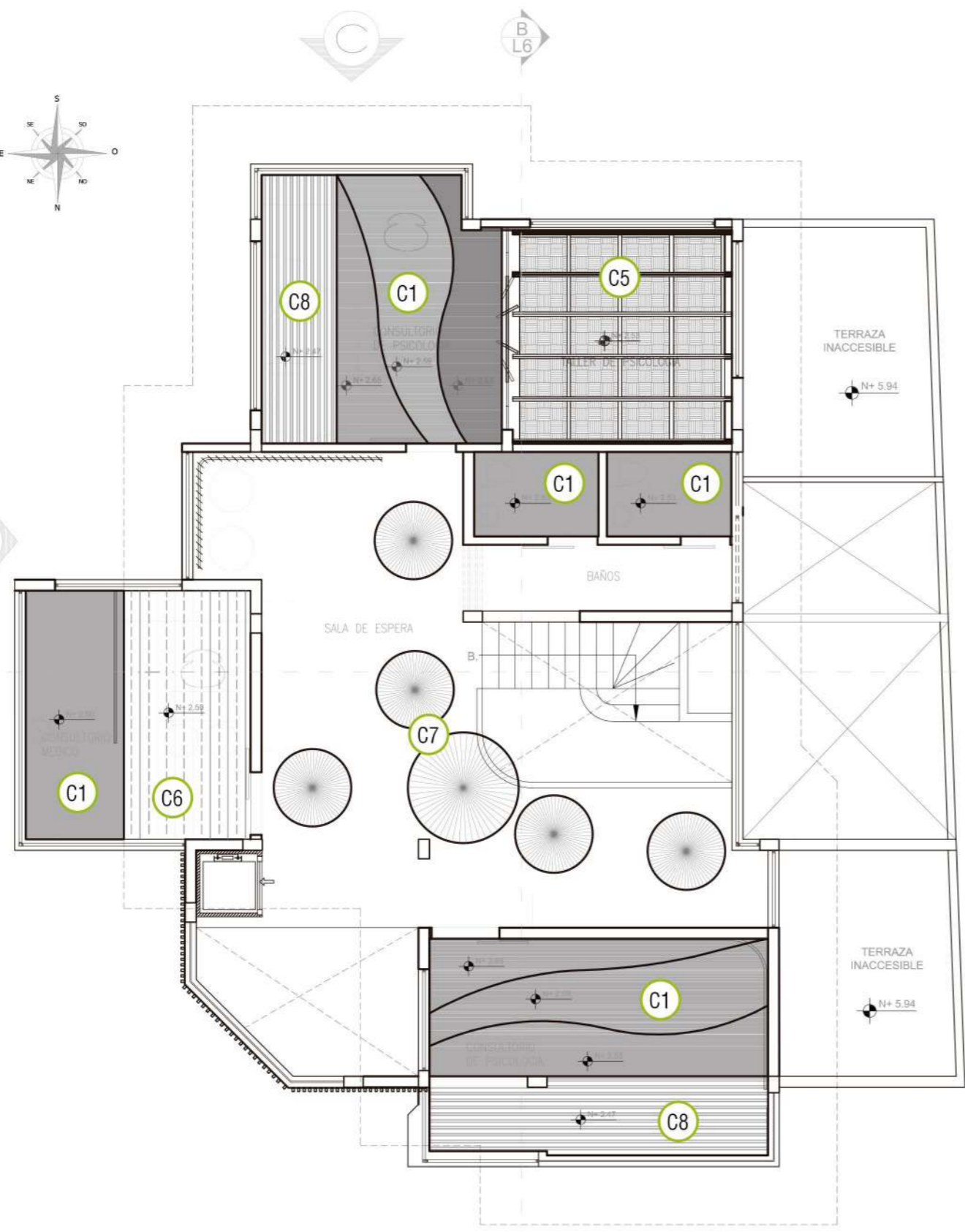
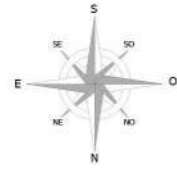

PLANTA ALTA CIELO RASO
 1.00 3.00 5.00 8.00
 ESCALA 1 : 100

CODIGO	DESCRIPCION	ESPECIFICACION TECNICA	IMAGEN
C1	Placa de Gypsum	Medidas 1.22 x 2.44 x 12mm Terminado blanco liso	
C2	Panel de PVC color pino	Formato: 5,80 x 0,25 x 8 mm.	
C3	Panel de PVC acanalado color pino	Formato: 5,80 x 0,25 x 8 mm.	
C4	Madera de teca especial para pergolas	Ancho entre 6cm y 10cm Espesor entre 3cm y 5 cm. Largo entre 2,2m y 4m.	
C5	Tela panama	La tela panamá es una mezcla de algodón y poliéster. Color beige Ancho aprox 150cm	
C6	Madera de pino	listones de madera de pino (material existente)	
C7	Modulo radial colgante	fibra óptica, hierro, poliuretano Diametros: 1400 mm 2000 mm	
C8	Aluzinc enchapado	Paneles verticales de Aluzinc Terminado madera liso Largo: 3.50 Ancho: 20cm	

Ubicación del Proyecto:



QUITO-SECTOR CARCELÉN

TRABAJO DE FIN DE CARRERA
 CENTRO INTEGRAL DE
 CANOTERAPIA PARA
 ADOLESCENTES CON DEPRESIÓN

AUTORA:
 ANA BELÉN RUEDA

CONTENIDO:
 PLANTA ALTA CIELO RASO

ASESORIA DE INTERIORISMO

Escala: 1:100
 Fecha: 26 / 07 / 2018

Lámina: 14

Ubicación del Proyecto:



QUITO-SECTOR CARCELÉN

TRABAJO DE FIN DE CARRERA
CENTRO INTEGRAL DE
CANOTERAPIA PARA
ADOLESCENTES CON DEPRESIÓN

AUTORA:
ANA BELÉN RUEDA

CONTENIDO:
CATÁLOGO LUMINARIAS

ASESORIA DE INTERIORISMO

Escala: NINGUNA
Fecha: 26 / 07 / 2018

Lámina: 15

CODIGO	DESCRIPCION	ESPECIFICACION TECNICA	ESPACIO	IMAGEN
L1	Plafón LED rectangular	Marco de aluminio Vida útil de 30,000 horas Instalación empotrada Código: TL 600 x 1200 Poder: 60 Voltaje: 110-240V/50-60Hz Eficiencia: 90-100lm/W Temperatura: 3000 CRI: 80 Dimensiones: 595 x 1195 x 12 mm PF: >0.90 Angulo de haz: 120	Pasillo	
L2	Plafón LED circular	Instalación empotrada Código: D1507-30W Poder: 30 Voltaje: 120/220V Flujo luminoso: 2400 Temperatura: 3000 Dimensiones: 200mm PF: 0.5 Angulo de haz: 100	Recepción, sala de espera, consultorios, cafetería, oficina.	
L4	Manguera LED	Código: P24852-36 Poder: 22 Voltaje: 120v Temperatura: 3000 Empaque de 5 m	Recepción, sala de espera, consultorios, cafetería, oficina, baños	
L5	Plafón LED 12W redondo luz cálida	Voltaje: AC 100 – 240V - Consumo: 12W - Luminosidad: 800LM - Equivalencia: 80W - Angulo de Luz: 150° - Color Luz: Blanco cálido (~ 3000K) - Duración aprox: 30.000 horas - Garantía: 1 año - Dimensión: 175mm - Temperatura de funcionamiento: -20° a 50°	Cafetería, baños	
L6	LBL Lighting Essence Linear Chandelier	Dimensiones Altura: 19 Ancho: 1270 Profundidad: 19 Base de la bombilla: LED integrado Potencia: 20 vatios Voltaje: 120 voltios Temperatura de color: 3000K Índice de reproducción del color: 90CRI Horas promedio: 35000 Lúmenes: 1440	Consultorios de psicología	
L7	Lampara vertigo Ø200cm	Color: cobre Material: fibra óptica, hierro, poliuretano Dimensiones: Ø200cm: 17cm Peso: 0.5 kg Bombilla: Bombilla-Halógena E27/75W (Philips) Voltaje: 220 Temperatura: 2800K CRI: 90-99 Flujo luminoso: 725 Angulo de luz: 30	Recepción, sala de espera	

L8	Lampara vertigo Ø140cm	Color: cobre Material: fibra óptica, hierro, poliuretano Dimensiones: Ø140cm: 17cm Peso: 0.5 kg Bombilla: Bombilla-Halógena E27/75W (Philips) Voltaje: 220 Temperatura: 2800K CRI: 90-99 Flujo luminoso: 725 Angulo de luz: 30	Recepción, sala de espera	
L9	Terho M	Dimensiones luminaria: Ø240 y 215mm de altura Especificaciones lámpara: Forma: Estándar Casquillo: E27 Regulable: Sí Voltaje: 220 - 240 V Vataje: 8 W Equivalencia en vatios: 60 W Emisión de luz: 806 lúmenes Ángulo de apertura: 300 grado Color: Blanco cálido Temperatura del color: 2700 K (IRC): 80 Tiempo de encendido: <0,5 s	Cafetería	
L10	Nordlux Strap Lámpara colgante	Iluminación Base de bombilla: E27 Regulable: Sí Voltaje: 220 - 240 V Vataje: 8 W Equivalencia en vatios: 60 W Emisión de luz: 806 lúmenes Ángulo de apertura: 300 grado Color: Blanco cálido Temperatura del color: 2700 K (IRC): 80 Dimensiones Altura (cm): 25 Diámetro (cm): 27 Longitud del cable (cm): 300 Marca: Nordlux País: Dinamarca Material: Metal y cuero Color blanco	Sala de espera	
L11	Riel 3 focos LED	Ancho riel: 3.5 cm Largo riel: 1 m Bombilla LED GX53 Vida del LED aprox. 25,000 horas. Color claro: blanco cálido (2700 Kelvin). Flujo luminoso: 600 lúmenes Max. ángulo del haz: 110 ° Min. ángulo del haz: 36 °	Oficina, baño, sala de espera	
L12	Baliza Viccus	Luminaria para jardín, realizada en aluminio y acero inoxidable, con tratamiento especial de fosfatación para el aluminio. Color marrón óxido IP: 55 Clase: I Bombilla de bajo consumo: E-27 - 1x11W Bombilla LED: E-27 - 1x8W	Jardines	

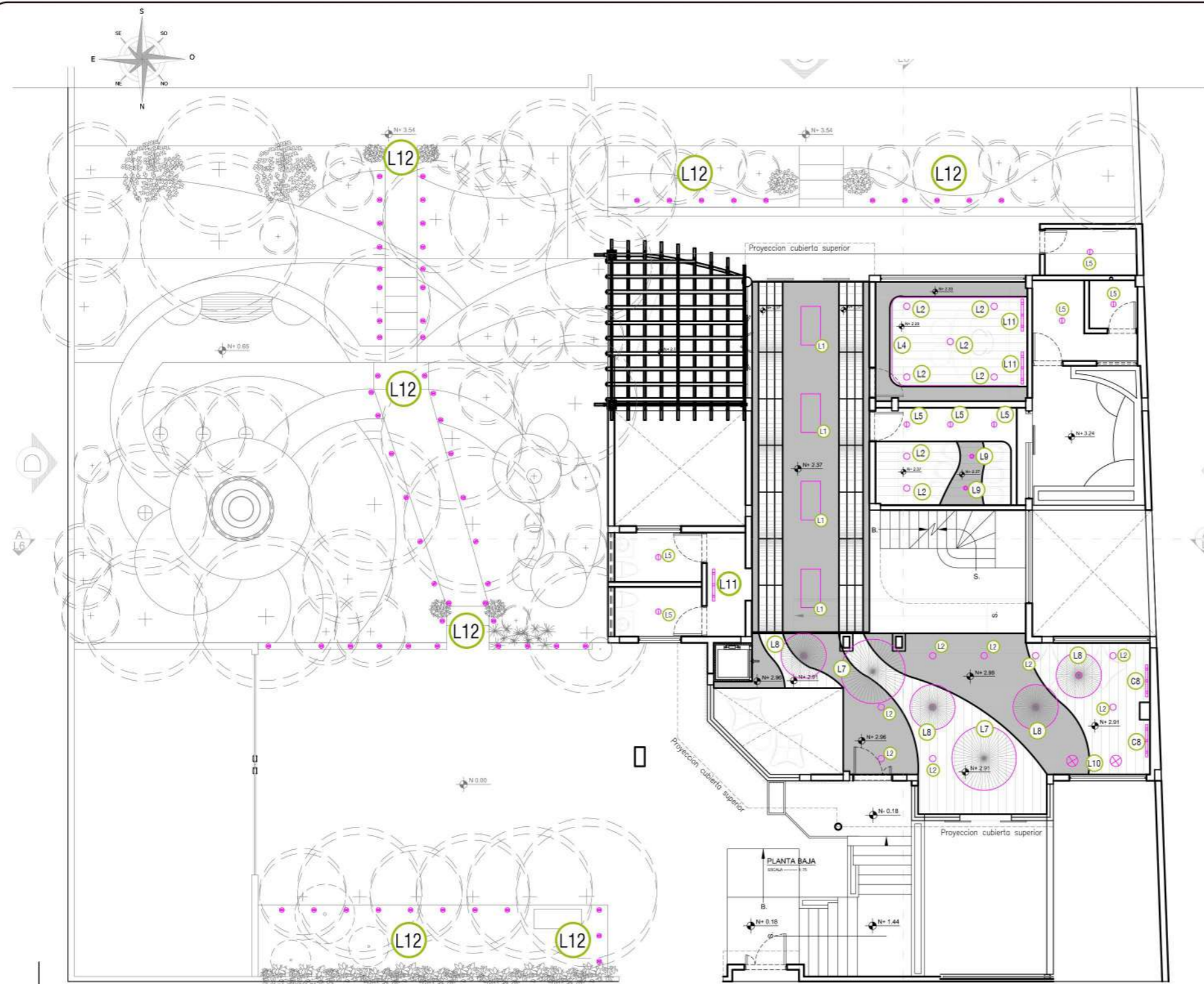

CODIGO	DESCRIPCION	IMAGEN
L1	Plafón LED rectangular	
L2	Plafón LED circular	
L4	Manguera LED	
L5	Plafon LED 12W redondo luz cálida	
L6	LBL Lighting Essence Linear Chandelier	
L7	Lampara vertigo Ø200cm	
L8	Lampara vertigo Ø140cm	
L9	Terho M	
L10	Nordlux Strap Lámpara colgante	
L11	Riel 3 focos LED	
L12	Baliza Viccus	

PLANTA BAJA - ILUMINACIÓN



ESCALA 1 : 150

Ubicación del Proyecto:

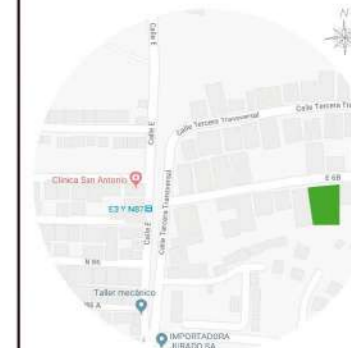

QUITO-SECTOR CARCELÉN

TRABAJO DE FIN DE CARRERA
CENTRO INTEGRAL DE
CANOTERAPIA PARA
ADOLESCENTES CON DEPRESIÓN

AUTORA:
ANA BELÉN RUEDA

CONTENIDO:
PLANTA BAJA ILUMINACIÓN

ASESORIA DE INTERIORISMO

Escala: 1:150
Fecha: 26 / 07 / 2018

Lámina: **16**

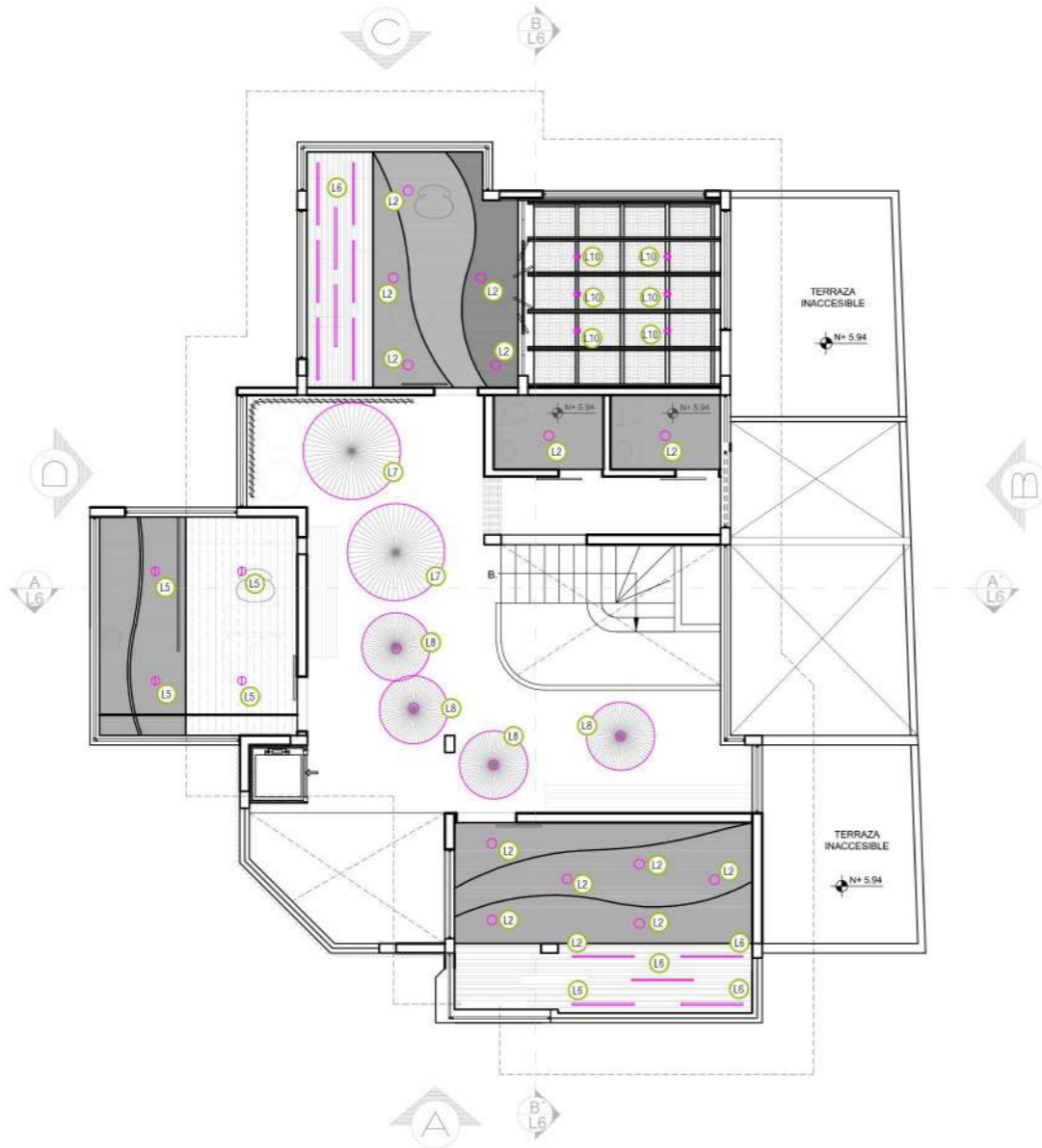
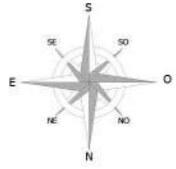

PLANTA ALTA - ILUMINACIÓN



ESCALA 1 : 150

CODIGO	DESCRIPCION	IMAGEN
L1	Plafón LED rectangular	
L2	Plafón LED circular	
L4	Manguera LED	
L5	Plafon LED 12W redondo luz cálida	
L6	LBL Lighting Essence Linear Chandelier	
L7	Lampara vertigo Ø200cm	
L8	Lampara vertigo Ø140cm	
L9	Terho M	
L10	Nordlux Strap Lámpara colgante	
L11	Riel 3 focos LED	
L12	Baliza Viccus	

Ubicación del Proyecto:



QUITO-SECTOR CARCELÉN

TRABAJO DE FIN DE CARRERA
CENTRO INTEGRAL DE
CANOTERAPIA PARA
ADOLESCENTES CON DEPRESIÓN

AUTORA:
ANA BELÉN RUEDA

CONTENIDO:
PLANTA ALTA CATÁLOGO
LUMINARIAS

ASESORIA DE INTERIORISMO

Escala: NINGUNA
Fecha: 26 / 07 / 2018

Lámina: 17

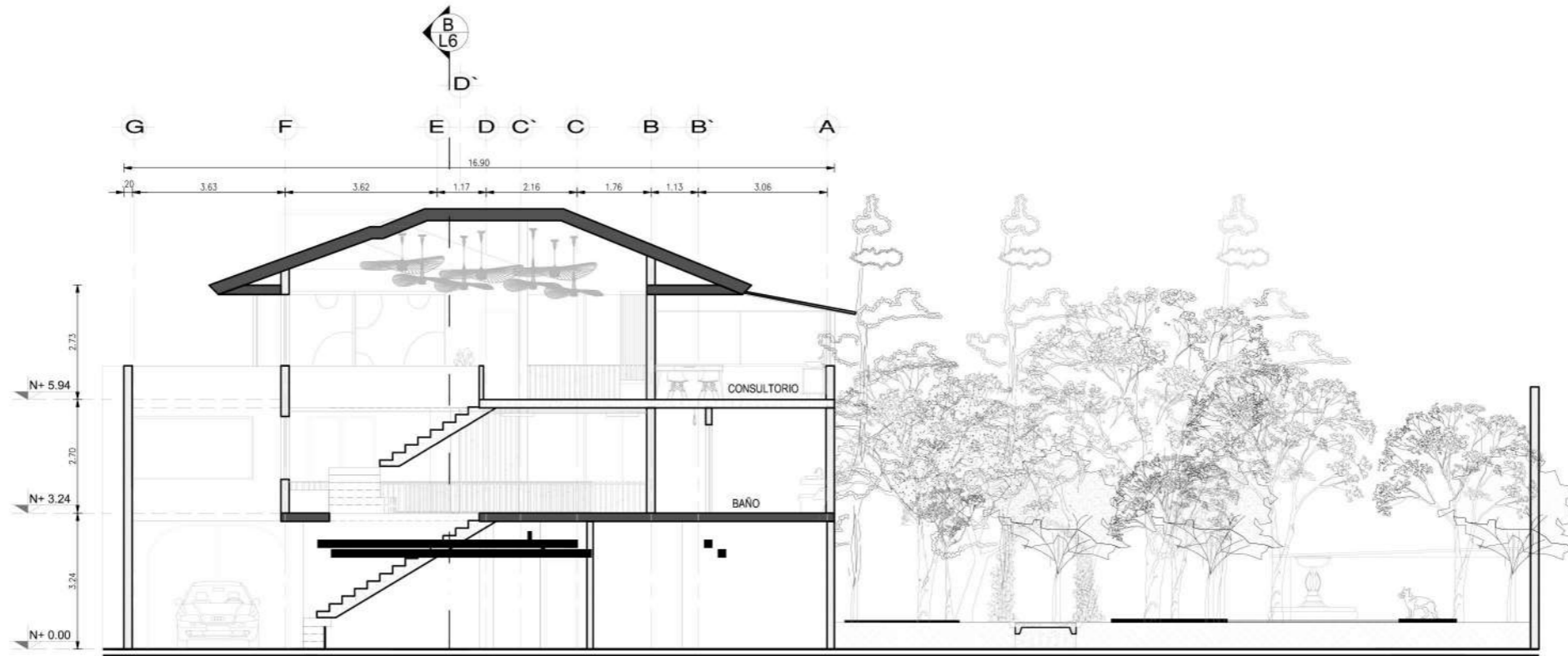

CORTE TRANSVERSAL A - A'



ESCALA 1 : 150

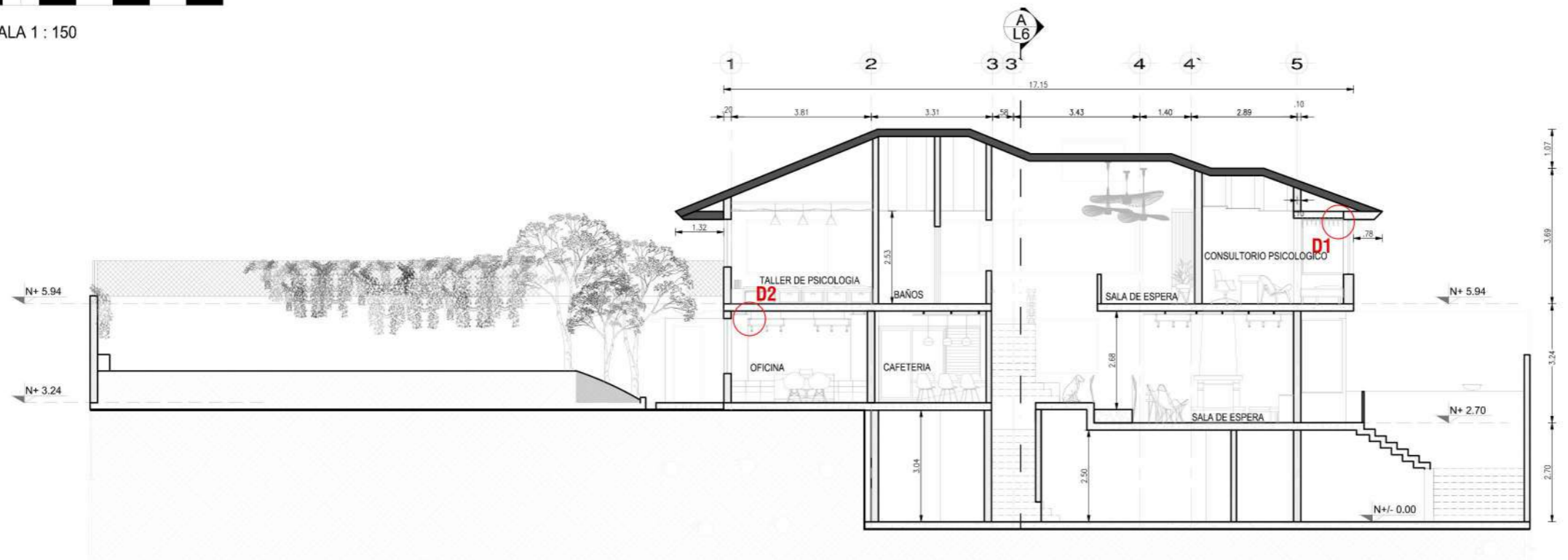

CORTE LONGITUDINAL B - B'



ESCALA 1 : 150

Ubicación del Proyecto:



QUITO-SECTOR CARCELÉN

TRABAJO DE FIN DE CARRERA
CENTRO INTEGRAL DE
CANOTERAPIA PARA
ADOLESCENTES CON DEPRESIÓN

AUTORA:

ANA BELÉN RUEDA

CONTENIDO:

CORTE A-A'
CORTE B-B'

ASESORIA DE INTERIORISMO

Escala:

1:150

Fecha:

26 / 07 / 2018

Lámina:

18

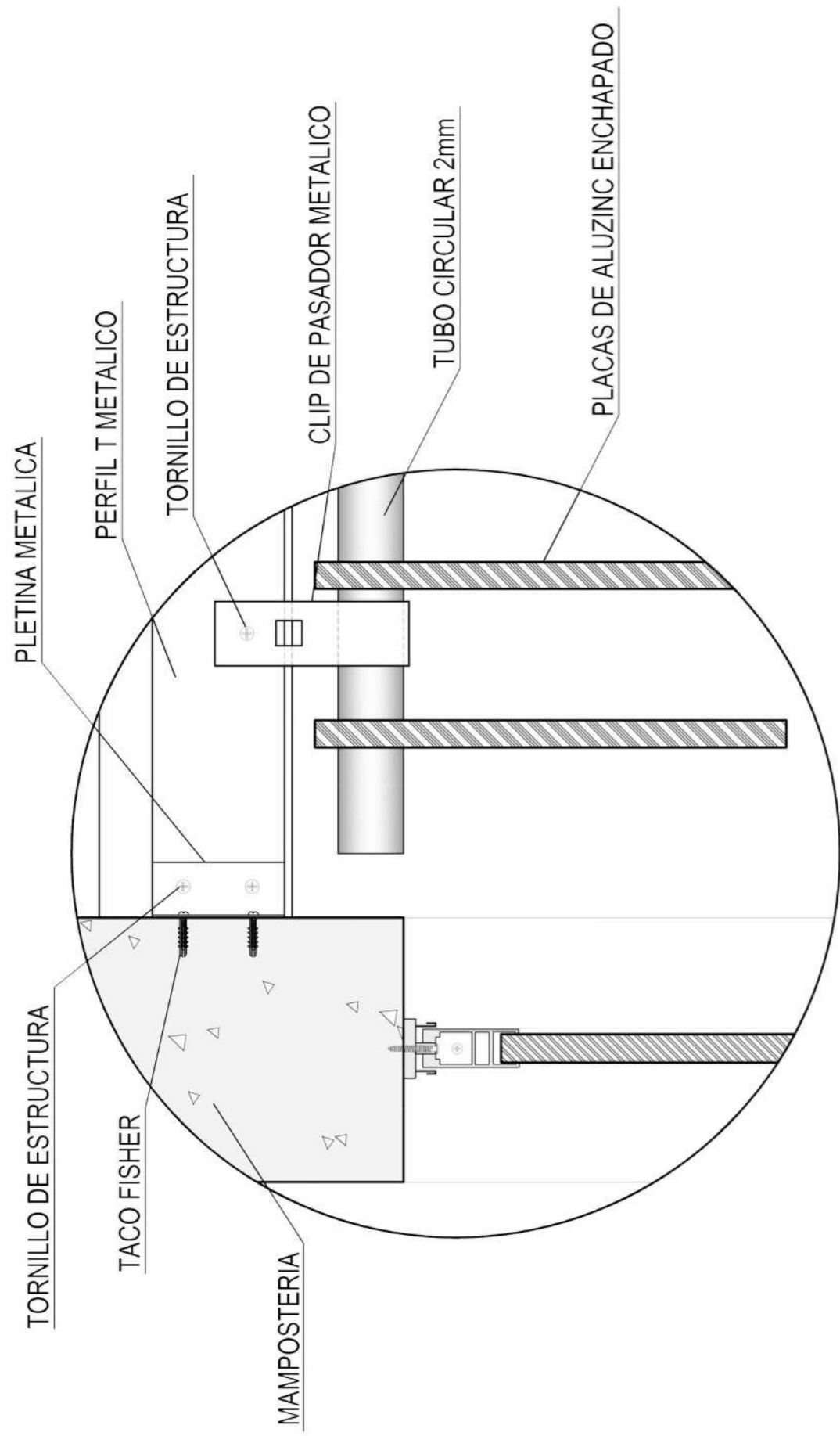

DETALLE 1: INSTALACION CIELO RASO DE ALUZINC ENCHAPADO
ESC 1:3

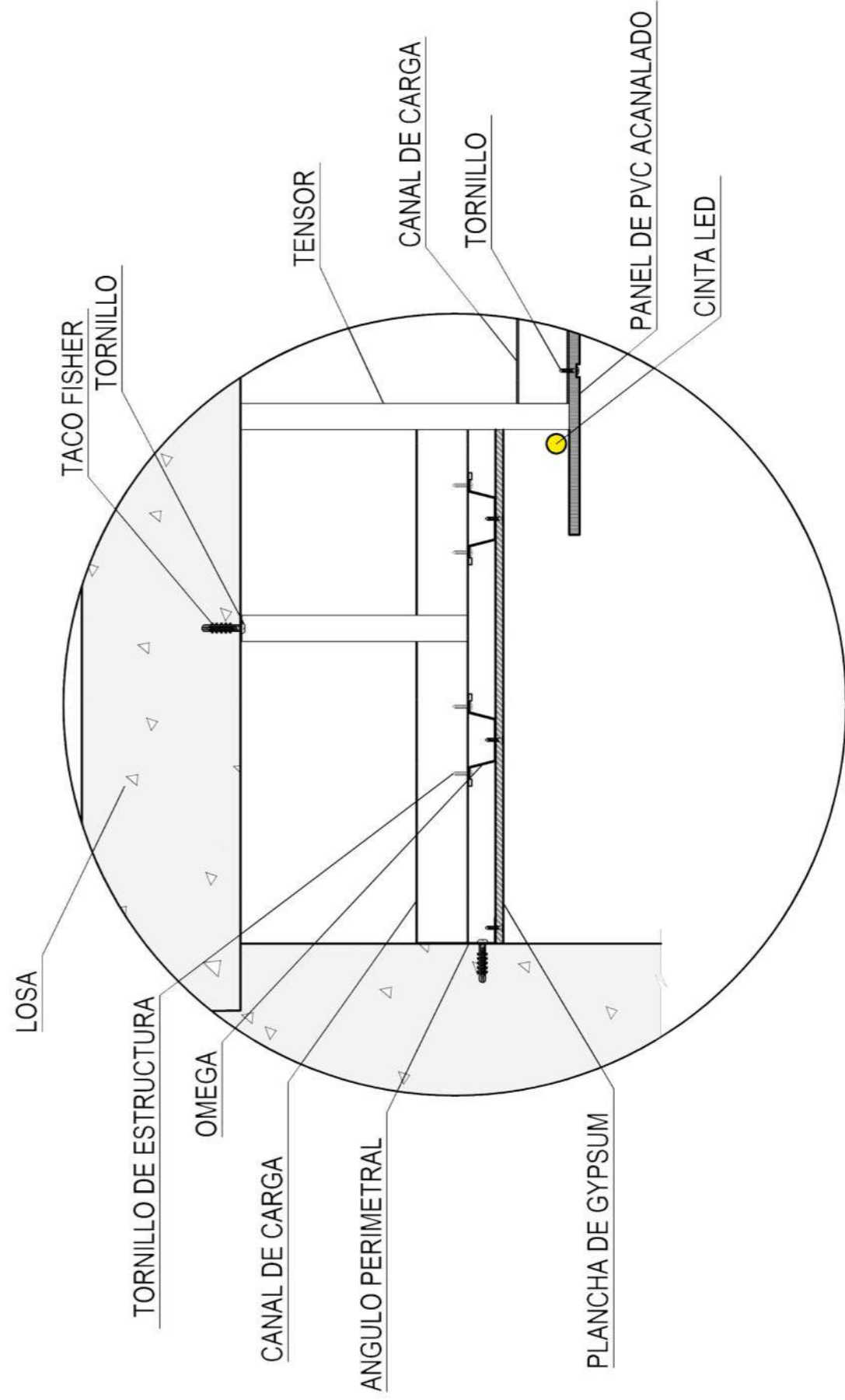

DETALLE 2: INSTALACION CIELO RASO DE GYPSUM Y PANEL DE PVC
ESC 1:3

Ubicación del Proyecto:



QUITO-SECTOR CARCELÉN

TRABAJO DE FIN DE CARRERA
CENTRO INTEGRAL DE
CANOTERAPIA PARA
ADOLESCENTES CON DEPRESIÓN

AUTORA:
ANA BELÉN RUEDA

CONTENIDO:
DETALLES CONSTRUCTIVOS
CIELO RASO

ASESORIA DE INTERIORISMO

Escala: 1:3
Fecha: 26 / 07 / 2018

Lámina: 19



CONSULTORIO MEDICO



CONSULTORIO DE PSICOLOGIA

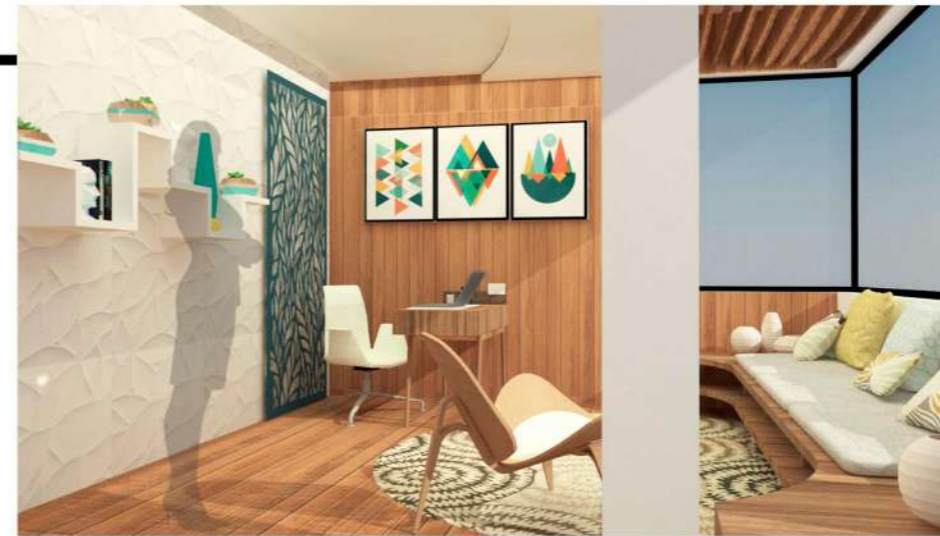

CONSULTORIO PSICOLOGICO



TALLER DE PSICOLOGIA



Ubicación del Proyecto:



QUITO-SECTOR CARCELÉN

TRABAJO DE FIN DE CARRERA
CENTRO INTEGRAL DE
CANOTERAPIA PARA
ADOLESCENTES CON DEPRESIÓN

AUTORA:
ANA BELÉN RUEDA

CONTENIDO:
RENDERS CIELO RASO

ASESORIA DE INTERIORISMO

Escala: NINGUNA
Fecha: 26 / 07 / 2018

Lámina: 20

Plafón LED circular	Instalación empotrada Código: D1507-30W Poder: 30 Voltaje: 120/220V Flujo luminoso: 2400 Temperatura: 3000 Dimensiones: 200mm PF: 0.5 Angulo de haz: 100	

Tipo de aparato de alumbrado	Índice del local k	Factor de utilización												
		Factor de reflexión del techo						Factor de reflexión de las paredes						
		0.8		0.7		0.5		0.3		0				
		0.5	0.3	0.1	0.5	0.3	0.1	0.5	0.3	0.1	0.3	0.1	0	
	0.6	.39	.35	.32	.38	.34	.32	.38	.34	.31	.33	.31	.30	
	0.8	.48	.43	.40	.47	.42	.40	.46	.42	.39	.41	.38	.37	
	1.00	.53	.49	.46	.52	.48	.45	.51	.47	.45	.46	.44	.41	
	1.25	.58	.54	.51	.57	.53	.50	.56	.51	.49	.50	.48	.45	
	1.5	.62	.58	.54	.61	.57	.54	.58	.55	.52	.53	.51	.48	
	2.00	.66	.62	.59	.64	.61	.58	.61	.59	.57	.56	.55	.52	
2.5	.68	.65	.63	.67	.64	.62	.64	.61	.60	.59	.57	.54		
3.00	.70	.67	.65	.69	.66	.64	.65	.63	.61	.60	.59	.56		
D _{max} =1.0H _m	4.00	.72	.70	.68	.70	.69	.67	.67	.66	.64	.63	.61	.58	
1m	.70	.75	.80	5.00	.73	.71	.70	.68	.68	.67	.66	.64	.63	.59

H_m: altura luminaria-plano de trabajo

ESPACIO 1

INDICE K

$$K = \frac{a \cdot b}{h(a+b)}$$

$$K = \frac{4.80m \cdot 3.90m}{2.20m(8.7m)}$$

$$K = \frac{18.72 m^2}{19.4}$$

$$K = 0.96$$

FLUJO LUMINOSO TOTAL

$$\phi T = \frac{E \cdot S}{n \cdot f}$$

$$\phi T = \frac{300lx \cdot 18.72m^2}{0.51 \cdot 0.7}$$

$$\phi T = 15731$$

NUMERO DE LUMINARIAS

$$N^{\circ} = \frac{\phi T}{n \cdot \phi L}$$

$$N^{\circ} = \frac{15731}{1 \cdot 2400lm}$$

$$N^{\circ} = 6.55 \sim 6$$

N ancho=

Ancho 3.60

Luminarias 2

Separación 1.8

N largo=

Largo 4.80

Luminarias 3

Separación 1.6

$$E = \frac{6 \cdot 2400 \cdot 0.51 \cdot 0.7}{18.72} = 274.61 //$$

Largo = 4.80 m	Ancho = 3.60 m
N° de luminarias = 3	N° de luminarias = 2
Distancia = 1.60 m	Distancia = 1.80 m
Distancia de pared = 0.80 m	Distancia de pared = 0.90 m

ESPACIO 2

INDICE K

$$K = \frac{a \cdot b}{h(a+b)}$$

$$K = \frac{3.85m \cdot 4.88m}{2.20m(8.7m)}$$

$$K = \frac{18.78 m^2}{19.4}$$

$$K = 0.96$$

FLUJO LUMINOSO TOTAL

$$\phi T = \frac{E \cdot S}{n \cdot f}$$

$$\phi T = \frac{300lx \cdot 18.78m^2}{0.51 \cdot 0.7}$$

$$\phi T = 15781$$

NUMERO DE LUMINARIAS

$$N^{\circ} = \frac{\phi T}{n \cdot \phi L}$$

$$N^{\circ} = \frac{15781}{1 \cdot 2400lm}$$

$$N^{\circ} = 6.57 \sim 6$$

N ancho=

Ancho 3.85

Luminarias 2

Separación 1.9

N largo= 0.95

Largo 4.88

Luminarias 3

Separación 1.6

$$E = \frac{6 \cdot 2400 \cdot 0.51 \cdot 0.7}{18.72} = 274.61 //$$

Largo = 4.88 m	Ancho = 3.85 m
N° de luminarias = 3	N° de luminarias = 2
Distancia = 1.60 m	Distancia = 1.90 m
Distancia de pared = 0.80 m	Distancia de pared = 0.95 m

ESPACIO 1

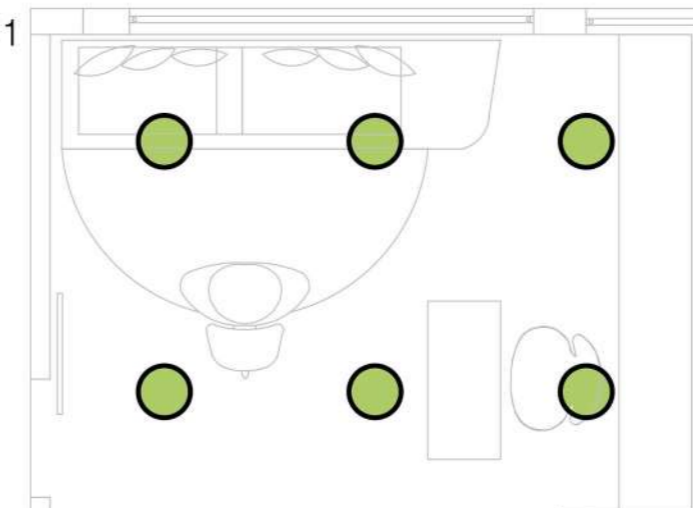

ESPACIO 2

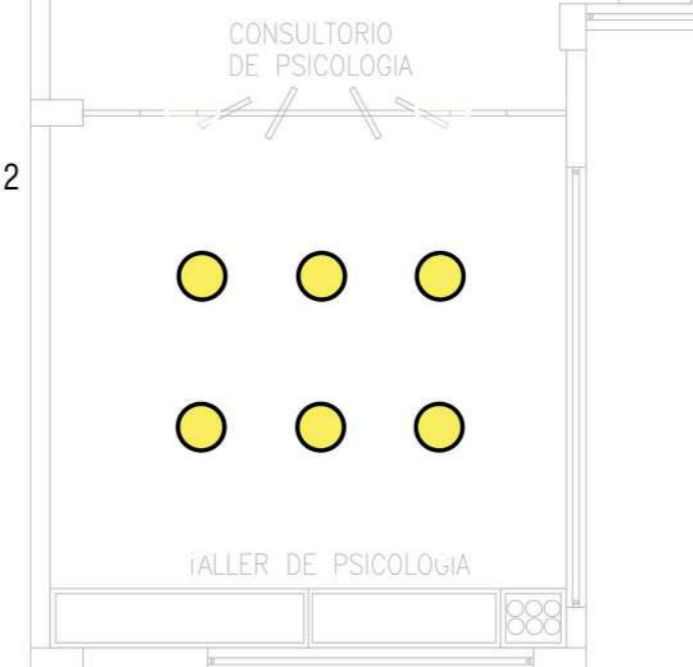

Ubicación del Proyecto:



QUITO-SECTOR CARCELÉN

TRABAJO DE FIN DE CARRERA
CENTRO INTEGRAL DE
CANOTERAPIA PARA
ADOLESCENTES CON DEPRESIÓN

AUTORA:
ANA BELÉN RUEDA

CONTENIDO:
CÁLCULO LUMINARIAS

ASESORIA DE INTERIORISMO

Escala:
NINGUNA

Fecha:
26 / 07 / 2018

Lámina:
21

CODIGO	MUEBLE	DESCRIPCIÓN	MEDIDAS	UBICACIÓN	GRÁFICO
M1	Mesa redonda de sala	Diseño moderno mesa redonda lateral. Base blanca Material de Bambú	Diámetro 50 cm Altura 51 cm	Sala de espera	
M2	Silla mariposa	Silla con asiento y respaldo en cuero envejecido junto con estructura de metal.	Medidas: 70 x 70 x 90 cm (Largo x ancho x alto).	Sala de espera	
M3	Mesa para cafetera	Mesa rectangular, estructura metálica (tubo cuadrado), color negro; Base antioxido y color en epoxi. Base de madera de pino premium. La terminación final es laca poliuretánica mate, resistente a la humedad. Regatones de goma en sus 4 esquinas.	Medidas: 120 x 56 x 90 cm (Largo x ancho x alto).	Sala de espera	
M4	Silla Walter Knoll FK 6725	Silla de oficina con base giratoria de 5 estrellas con ruedas y tapicería en cuero blanco. Base de aluminio	Longitud 70 cm Anchura 68 cm Altura 105 cm Altura de asiento 46 cm Altura del reposabrazos 66 cm	Recepción	
M5	Recibidor	Recibidor de concreto, estructura de hierro, forma orgánica	Medidas: 155 x 64 x 110 cm (Largo x ancho x alto).	Recepción	
M6	Banco	Banco rectangular sin respaldo, elaborado con listones de madera rectangulares. Cojines de lona blanca compuesta de 2 superficies. El exterior de la tela es de una textura ligeramente granulada. El interior está recubierto de una capa de PVC	Medidas: 195 x 60 x 40 cm (Largo x ancho x alto).	Sala de espera	
M7	Banco para perros	Banco de madera contrachapada, con apoyos metálicos cónicos. Cojies de espuma de alta densidad forrados de lona gris.	Medidas: 350 x 80 x 30 cm (Largo x ancho x alto).	Pasillo	
M8	Mesón de cocina	Material: Melamina mostaza 15 mm. Herrajes, patas y tiradores Metálicos. 5 patas para mayor estabilidad. 4 puertas. 2 repisas. Tapacantos de PVC. Corredera tipo gacela. Mesón de cuarzo blanco	Medidas: 190 x 60 x 90 cm (Largo x ancho x alto).	Cafetería	
M9	Desayunador	Material: Melamina blanca y acabado madera 7 mm. Estructura interna de metal, tubo cuadrado de 1" Mesón de cuarzo blanco	Medidas: 195 x 135 x 73.7 cm (Largo x ancho x alto).	Cafetería	
M10	Sillas de plástico Eames DSX Vitra	Base: base de alambre no apilable de cuatro patas con puntales transversales. Concha de asiento: polipropileno teñido (turquesa y amarillo).	Medidas: 46.5 x 46.5 x 83 cm (Largo x ancho x alto).	Cafetería	
M11	Silla Walter Knoll FK	Silla de oficina con base de tres patas y tapicería en cuero blanco. Base de aluminio	Longitud 70 cm Anchura 68 cm Altura 105 cm Altura de asiento 46 cm Altura del reposabrazos 66 cm	Oficina, consultorios	
M12	Escritorio Venango	Estructura: metal negro con recubrimiento electrostático en polvo. Tablero y cajones: madera de mango 3 cajones	Medidas 120 cm 60 cm 76 cm	Oficina	

M13	Credenza con puertas	Credenza de madera de peroba reciclada con acabado de cera de abeja, base de tubo cuadrado con recubrimiento electrostático en polvo, color negro. La credenza combina almacenamiento abierto y cerrado, dos puertas y dos estanterías.	Medidas: 130 x 44 x 60 cm (Largo x ancho x alto).	Oficina	
M14	Credenza con bandejas de almacenamiento	Credenza de madera de peroba reciclada con acabado de cera de abeja, base de tubo cuadrado con recubrimiento electrostático en polvo, color negro. La credenza mantiene la parte inferior solida con dos bandejas de madera superiores.	Medidas: 120 x 44 x 60 cm (Largo x ancho x alto).	Oficina	
M15	Silla Eames con apoyabrazos	Silla Eames réplica fabricada en polipropileno: color mostaza, acero y madera de haya. Tornillos negros a juego con las varillas de acero. Capuchas cubre tuercas. Uniones internas en aluminio. Asiento ergonómico, flexible y resistente. Acabado mate suave al tacto.	Altura 81 cm Anchura 62,5 cm Fondo 61 cm Peso 7 kg	Oficina	
M16	Puff de mimbre	Puff redondo realizado a mano con mimbre trenzado	Medida: Ø60X20CM	Taller de psicología 1	
M17	Asiento con almacenamiento para mat de yoga	Asiento rectangular de madera contrachapada, color blanco. Cojin de lona gris compuesta de 2 superficies: El exterior de la tela es de una textura ligeramente granulada. El interior está recubierto de una capa de PVC Con espacios de almacenamiento en la parte inferior y un cajón de almacenamiento en la parte lateral.	Medidas: 196 x 50 x 45 cm (Largo x ancho x alto).	Taller de psicología 2	
M18	Asiento con espacio de almacenamiento	Asiento rectangular de madera contrachapada, color blanco. Cojin de lona gris compuesta de 2 superficies: El exterior de la tela es de una textura ligeramente granulada. El interior está recubierto de una capa de PVC Con 3 espacios de almacenamiento en la parte inferior.	Medidas: 196 x 50 x 45 cm (Largo x ancho x alto).	Taller de psicología 2	
M19	Puff cuadrado	Material: Tela panamá con estampado lineal tonos azul y verde. Madera y espuma de alta densidad	Ancho: 45 cms. - Alto 40 cms. - Fondo 45 cms.	Taller de psicología 2	
M20	Réplica Wegner Ch07	Silla de 3 apoyos fabricada en madera contrachapada, adquiere una forma curva y asiento en piel italiana color blanco.	Ancho: 90 cm Fondo: 79 cm Altura: 75 cm Altura del asiento: 37 cm	Consultorio de psicología	
M21	Rialto Fly Riva 1920 Madia	Aparador con 2 puertas, 2 cajones y sistema de apertura "Push-pull". Marco de metal externo en hierro natural con acabado transparente mate. Frontal hecho de madera maciza de nogal.	Medidas: 180 x 45 x 75 cm (Largo x ancho x alto).	Consultorio de psicología	
M22	Banco	Banco de madera contrachapada, con apoyos metálicos cónicos. Cojies de espuma de alta densidad forrados de lona gris, adheridos con velcro.	Medidas: 365 x 117 x 42 cm (Largo x ancho x alto).	Consultorio de psicología	
M23	Camilla Antares	Camilla con respaldo abatible. Tapizado: Tablero de fibras de madera recubierto de espuma de 5cm, densidad de 25kg y forrado en skay. Tapicería lavable y resistente al fuego. Color de la estructura de madera: Nogal Luz	Largo: 189 cm Ancho: 62 cm Altura 78 cm	Consultorio médico	
M24	Lavamanos vessel redondo	Categoría: Lavamanos Colección: REDONDO Marca: Deca Acabado: BRILLANTE Color: BLANCO Linea: BASICA Estilo: VESSEL	Medida: Ø30X18 CM	Consultorio médico	

Ubicación del Proyecto:



QUITO-SECTOR CARCELÉN

TRABAJO DE FIN DE CARRERA
CENTRO INTEGRAL DE
CANOTERAPIA PARA
ADOLESCENTES CON DEPRESIÓN

AUTORA:

ANA BELÉN RUEDA

CONTENIDO:
CATÁLOGO MOBILIARIO

ASESORIA DE INTERIORISMO

Escala:

NINGUNA

Fecha:

26 / 07 / 2018

Lámina:

22

M25	Aura Credenza	Base de acero con recubrimiento en polvo. Aura está terminada parcialmente en chapa de madera, parcialmente en laca. Incluye tres cajones en la parte superior, un cubículo abierto y dos armarios, cada uno con un estante extraíble y un cable de escape.	Medidas: 256 x 55 x 75 cm (Largo x ancho x alto).	Consultorio médico	
M26	Silla Eames	Silla Eames réplica fabricada en polipropileno: color turquesa, acero y madera de haya. Tornillos negros a juego con las varillas de acero. Capuchas cubre tuercas. Uniones internas en aluminio. Asiento ergonómico, flexible y resistente. Acabado mate suave al tacto.	Alto: 82 cm Largo: 50 cm Profundidad: 50 cm	Consultorio médico	
M27	Mesa Copen	Acabado en roble natural, hecho a mano con madera maciza. Posee 2 cajones con rieles metálicas y atractivos frentes de cajón. Materiales: roble europeo.	Dimensiones: 70 x 140 x 76h cm	Consultorios	
M28	Banco	Banco de madera contrachapada, con apoyos metálicos cónicos. Cojines de espuma de alta densidad forrados de lona gris.	Medidas: 430 x 117 x 42 cm (Largo x ancho x alto).	Consultorio de psicología	
M29	Mesa circular alta	Mesa alta metálica de 3 apoyos, con superficie circular de colores: blanca, turquesa y verde.	Dimensiones Ø80 x 65 cm Ø60 x 55 cm Ø50 x 45 cm	Consultorio de psicología	
M30	Esstanteria	Material MDF Color Gris Acabado Liso	Fondo 23 cm Largo: 195 cm Espesor 3,8 cm	Consultorio de psicología	
M31	Puff	El asiento está relleno de espuma de poliuretano triturada (hule espuma). Forro color verde. Textil: 66% poliéster - 34% algodón / Sintético: 100% PVC.	Cuenta con un diámetro de 60 cms	Sala de espera	
M32	Nicho anclado a mampostería	Nicho de madera contrachapada, con estructura metálica, tubos redondos cubiertos de pintura electrostática en polvo de colores. Cojines de espuma de alta densidad forrados de lona gris, adheridos con velcro.	Medidas: 215 x 64 x 220cm (Largo x ancho x alto).	Sala de espera	
M33	Inodoro Apolo elongado	Diseño elongado. Bajo consumo de agua. Doble descarga: 6 litros para sólidos y 4,1 litros para líquidos. Eficiente descarga sifónica. Incluye: Asiento Apolo de cierre suave (E101.25). Herraje Apolo - Trento (E102.25). Botón de accionamiento superior cromado (EHE.1.25-CR). Anillo de cera, pernos de anclaje y capuchones.	Medidas: 74 x 44.5 x 63 cm (Largo x ancho x alto).	Baños	
M34	Encimera	Encimera blanca lacada. La encimera incluye los soportes para suspender. Módulo de cajón con uñero. Medidas de 60x45cm con altura de 26cm. Tablero laminado de 16cm. Cajón metálico con amortiguación. Acabado nogal rústico.	Medidas: 76 x 53 x 10 cm (Largo x ancho x alto).	Baños	

MUEBLES EMBLEMATICOS

Catálogo textiles			
CODIGO	TEXTIL	USO	TEXTURA
T1	Cuero envejecido	Recubrimiento mobiliario	
T2	Cuerina blanca	Recubrimiento mobiliario	
T3	Lona blanca compuesta de una capa de PVC	Recubrimiento cojín asiento	
T4	Lona gris compuesta de una capa de PVC	Recubrimiento cojín asiento	
T5	Funda de cojín en lona de algodón orgánico con cremallera oculta	Recubrimiento cojín almohada	
T6	Algodón Muxia, de KA Internacional, con rayas anchas, azules y verdes	Recubrimiento mobiliario	
T7	Textil: 66% poliéster - 34% algodón / Sintético: 100% PVC.	Recubrimiento mobiliario	
T8	Funda de cojín en sarga de algodón orgánico con estampado. Cremallera oculta.	Recubrimiento cojín almohada	
T9	Funda de cojín en tejido de algodón con estampado. Cremallera oculta.	Recubrimiento cojín almohada	
T10	Funda de cojín en lino lavado. Cremallera oculta.	Recubrimiento cojín almohada	
T11	Funda de cojín en tejido de algodón con motivo estampado en la parte delantera y parte posterior lisa. Cremallera oculta.	Recubrimiento cojín almohada	
T12	Alfombra redonda en tejido de algodón de jacquard. Bordes ribeteados.		
T13	Alfombra redonda en tejido de algodón de jacquard. Bordes ribeteados.		
T14	Alfombra rectangular en tejido de algodón de jacquard. Bordes ribeteados.		

Ubicación del Proyecto:



QUITO-SECTOR CARCELÉN

TRABAJO DE FIN DE CARRERA
CENTRO INTEGRAL DE
CANOTERAPIA PARA
ADOLESCENTES CON DEPRESIÓN

AUTORA:

ANA BELÉN RUEDA

CONTENIDO:
CATÁLOGO MOBILIARIO

ASESORIA DE INTERIORISMO

Escala:

NINGUNA

Fecha:

26 / 07 / 2018

Lámina:

23



PLANTA BAJA



ESCALA 1 : 100

CODIGO	MUEBLE	DESCRIPCIÓN	GRAFICO
M1	Mesa redonda de sala	Diseño moderno mesa redonda lateral. Base blanca. Material de Bambú	
M2	Silla mariposa	Silla con asiento y respaldo en cuero envejecido junto con estructura de metal.	
M3	Mesa para cafetera	Mesa rectangular, estructura metálica (tubo cuadrado), color negro. Base antioxiso y color en epoxy. Base de madera de pino premium. La terminación final es laca poliuretánica mate, resistente a la humedad. Regatones de goma en sus 4 esquinas.	
M4	Silla Walter Knoll FK 6725	Silla de oficina con base giratoria de 5 estrellas con ruedas y tapicería en cuero blanco. Base de aluminio	
M5	Recibidor	Recibidor de concreto, estructura de hierro, forma orgánica	
M6	Banco	Banco rectangular sin respaldo, elaborado con listones de madera rectangulares. Cojines de lona blanca compuesta de 2 superficies. El exterior de la tela es de una textura ligeramente granulada. El interior está recubierto de una capa de PVC	
M7	Banco para perros	Banco de madera contrachapada, con apoyos metálicos cónicos. Cojines de espuma de alta densidad forrados de lona gris.	
M8	Mesón de cocina	Material: Melamina mostaza 15 mm. Herrajes, patas y tiradores Metálicos. 5 patas para mayor estabilidad. 4 puertas. 2 repisas. Tapacantos de PVC. Corredora tipo gacela. Mesón de cuarzo blanco	
M9	Desayunador	Material: Melamina blanca y acabado madera 7 mm. Estructura interna de metal, tubo cuadrado de 1". Mesón de cuarzo blanco	
M10	Sillas de plástico Eames DSX Vitra	Base: base de alambre no apilable de cuatro patas con puntales transversales. Concha de asiento: polipropileno teñido (turquesa y amarillo).	
M11	Silla Walter Knoll FK	Silla de oficina con base de tres patas y tapicería en cuero blanco. Base de aluminio	
M12	Escritorio Venango	Estructura: metal negro con recubrimiento electrostático en polvo. Tablero y cajones: madera de mango. 3 cajones	
M13	Credenza con puertas	Credenza de madera de peroba reciclada con acabado de cera de abeja, base de tubo cuadrado con recubrimiento electrostático en polvo, color negro. La credenza combina almacenamiento abierto y cerrado, dos puertas y dos estanterías.	
M14	Credenza con bandejas de almacenamiento	Credenza de madera de peroba reciclada con acabado de cera de abeja, base de tubo cuadrado con recubrimiento electrostático en polvo, color negro. La credenza mantiene la parte inferior sólida con dos bandejas de madera superiores.	
M15	Silla Eames con apoyabrazos	Silla Eames réplica fabricada en polipropileno: color mostaza, acero y madera de haya. Tornillos negros a juego con las varillas de acero. Capuchas cubre tuercas. Uniones internas en aluminio. Asiento ergonómico, flexible y resistente. Acabado mate suave al tacto.	
M16	Puff de mimbre	Puff redondo realizado a mano con mimbre trenzado	

Ubicación del Proyecto:



QUITO-SECTOR CARCELÉN

TRABAJO DE FIN DE CARRERA
CENTRO INTEGRAL DE
CANOTERAPIA PARA
ADOLESCENTES CON DEPRESIÓN

AUTORA:

ANA BELÉN RUEDA

CONTENIDO:

PLANTA BAJA
CATÁLOGO MOBILIARIO

ASESORIA DE INTERIORISMO

Escala:

1:100

Fecha:

26 / 07 / 2018

Lámina:

24

Ubicación del Proyecto:



QUITO-SECTOR CARCELÉN

TRABAJO DE FIN DE CARRERA
CENTRO INTEGRAL DE
CANOTERAPIA PARA
ADOLESCENTES CON DEPRESIÓN

AUTORA:

ANA BELÉN RUEDA

CONTENIDO:
PLANTA ALTA CATÁLOGO
MOBILIARIO

ASESORIA DE INTERIORISMO

Escala: 1:100
Fecha: 26 / 07 / 2018

Lámina: 25

M17	Asiento con almacenamiento para mat de yoga	Asiento rectangular de madera contrachapada, color blanco. Cojín de lona gris compuesta de 2 superficies: El exterior de la tela es de una textura ligeramente granulada. El interior está recubierto de una capa de PVC. Con espacios de almacenamiento en la parte inferior y un cajón de almacenamiento en la parte lateral.	
M18	Asiento con espacio de almacenamiento	Asiento rectangular de madera contrachapada, color blanco. Cojín de lona gris compuesta de 2 superficies: El exterior de la tela es de una textura ligeramente granulada. El interior está recubierto de una capa de PVC. Con 3 espacios de almacenamiento en la parte inferior.	
M19	Puff cuadrado	Material: Tela panamá con estampado lineal tonos azul y verde. Madera y espuma de alta densidad	
M20	Réplica Wegner Ch07	Silla de 3 apoyos fabricada en madera contrachapada, adquiere una forma curva y asiento en piel italiana color blanco.	
M21	Riata Fly Riva 1920 Madia	Aparador con 2 puertas, 2 cajones y sistema de apertura "Push-puff". Marco de metal externo en hierro natural con acabado transparente mate. Frontal hecho de madera maciza de nogal.	
M22	Banco	Banco de madera contrachapada, con apoyos metálicos cónicos. Cojines de espuma de alta densidad forrados de lona gris, adheridos con velcro.	
M23	Camilla Antares	Camilla con respaldo abatible. Tapizado: Tablero de fibras de madera recubierto de espuma de 5cm, densidad de 25kg y forrado en sky. Tapicería lavable y resistente al fuego. Color de la estructura de madera: Nogal Luz.	
M24	Lavamanos vessel redondo	Categoría: Lavamanos Colección: REDONDO Marca: Deca Acabado: BRILLANTE Color: BLANCO Línea: BASICA Estilo: VESSEL	
M25	Aura Credenza	Base de acero con recubrimiento en polvo. Aura está terminada parcialmente en chapa de madera, parcialmente en laca. Incluye tres cajones en la parte superior, un cubículo abierto y dos armarios, cada uno con un estante extraíble y un cable de escape.	
M26	Silla Eames	Silla Eames réplica fabricada en polipropileno: color turquesa, acero y madera de haya. Tornillos negros a juego con las vainillas de acero. Capuchas cobre tuercas. Uniones internas en aluminio. Asiento ergonómico, flexible y resistente. Acabado mate suave al tacto.	
M27	Mesa Copen	Acabado en roble natural, hecho a mano con madera maciza. Posee 2 cajones con rieles metálicos y atractivos frentes de cajón. Materiales: roble europeo	
M28	Banco	Banco de madera contrachapada, con apoyos metálicos cónicos. Cojines de espuma de alta densidad forrados de lona gris.	
M29	Mesa circular alta	Mesa alta metálica de 3 apoyos, con superficie circular de colores: blanca, turquesa y verde	
M30	Esstanteria	Material MDF Color Gris Acabado Liso	
M31	Puff	El asiento está relleno de espuma de poliuretano triturada (hule espuma). Forro color verde. Textil: 66% poliéster - 34% algodón / Sintético: 100% PVC.	
M32	Nicho anclado a mampostería	Nicho de madera contrachapada, con estructura metálica, tubos redondos cubiertos de pintura electrostática en polvo de colores. Cojines de espuma de alta densidad forrados de lona gris, adheridos con velcro.	
M33	Inodoro Apolo elongado	Diseño elongado. Bajo consumo de agua. Doble descarga: 6 litros para sólidos y 4,1 litros para líquidos. Eficiente descarga sifónica. Incluye: Asiento Apolo de cierre suave (E101.25) Herraje Apolo - Trento (E102.25) Botón de accionamiento superior cromado (EHE 1.25-CR). Anillo de cera, pernos de anclaje y capuchones.	
M34	Encimera	Encimera blanca lacada. La encimera incluye los soportes para suspender. Módulo de cajón con uñero. Medidas de 60x45cm con altura de 26cm. Tablero laminado de 16cm. Cajón metálico con amortiguación. Acabado nogal rústico.	

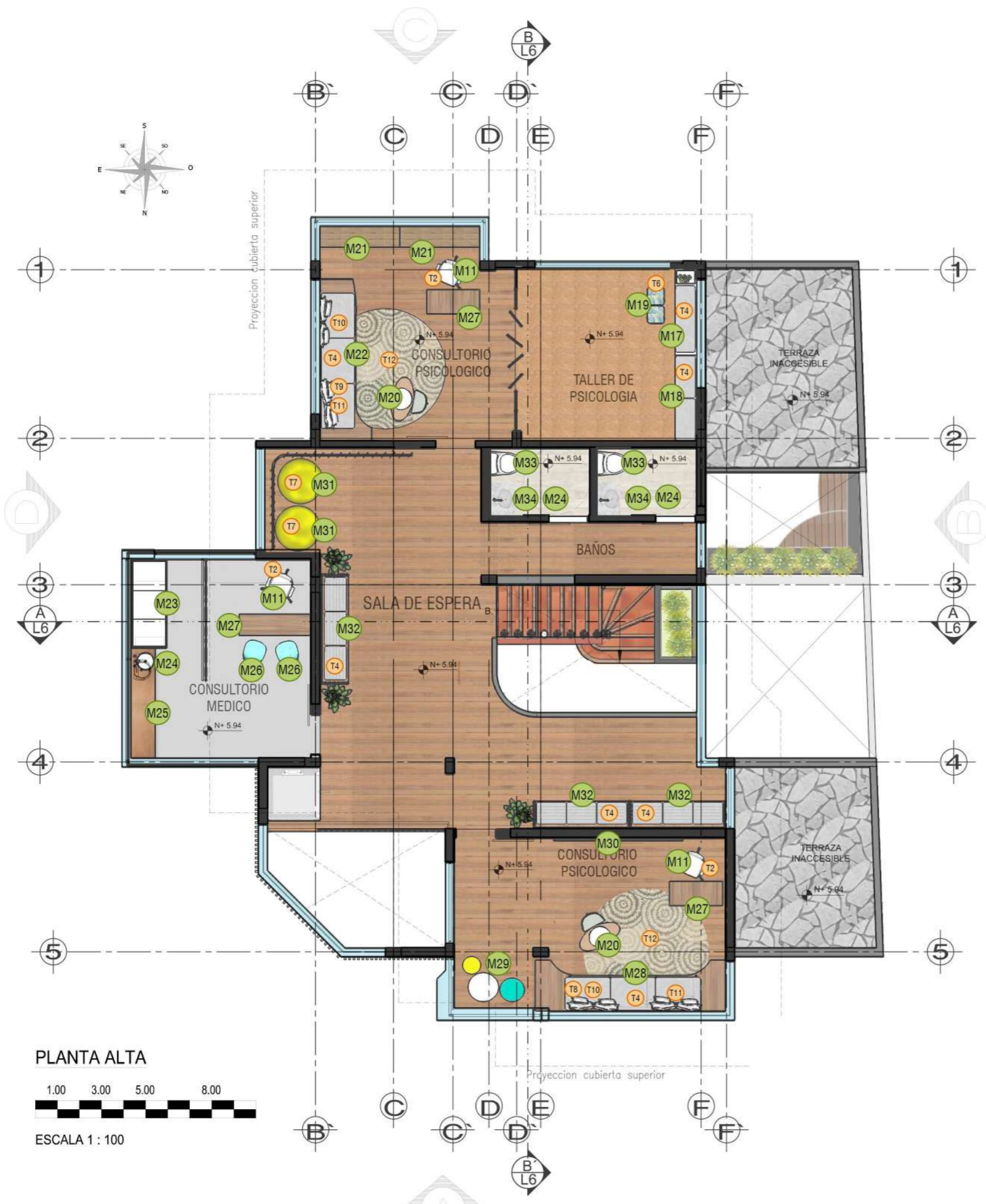

PLANTA ALTA
1.00 3.00 5.00 8.00
ESCALA 1 : 100

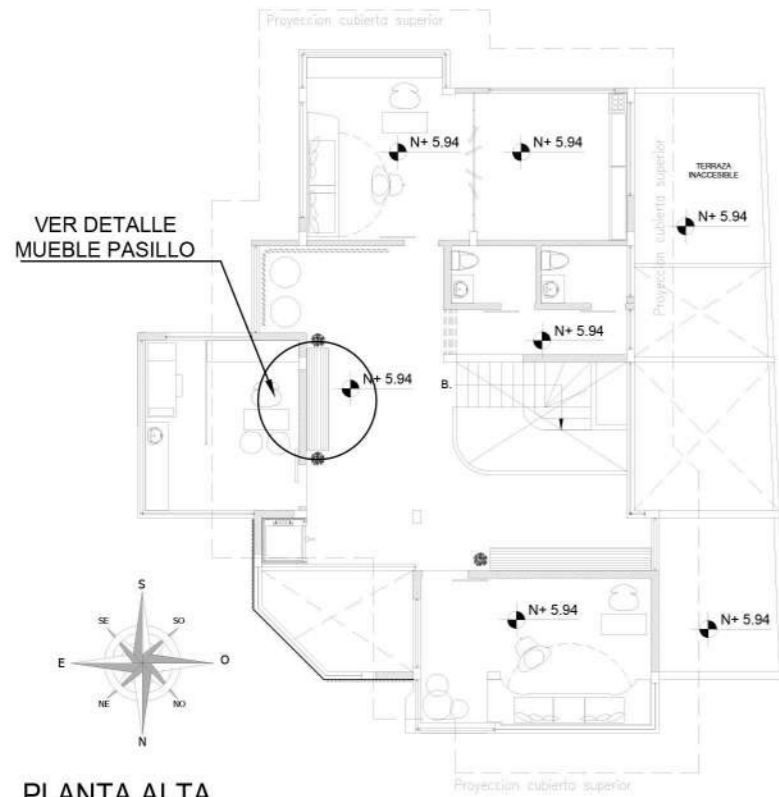

PLANTA ALTA



ESCALA 1 : 200

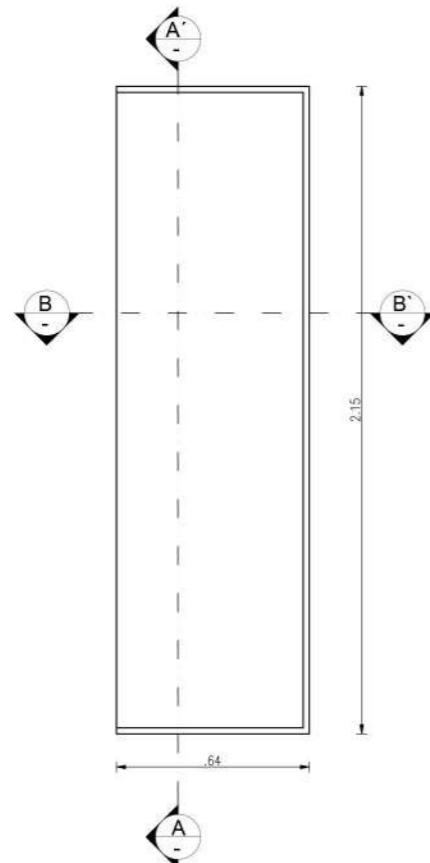

DETALLE - PLANTA MUEBLE PASILLO

ESCALA 1 : 25

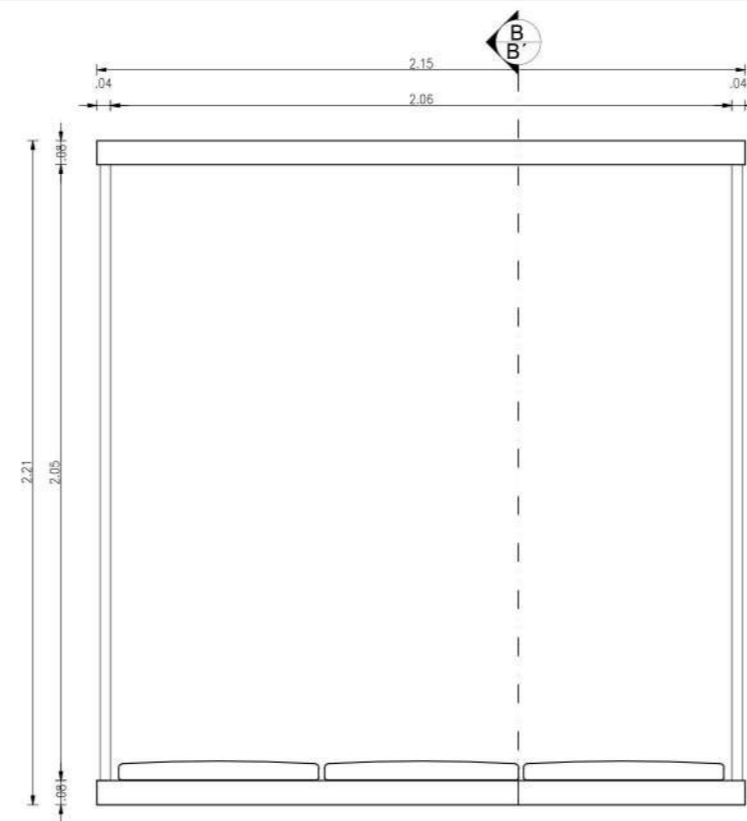

VISTA FRONTAL

ESCALA 1 : 25

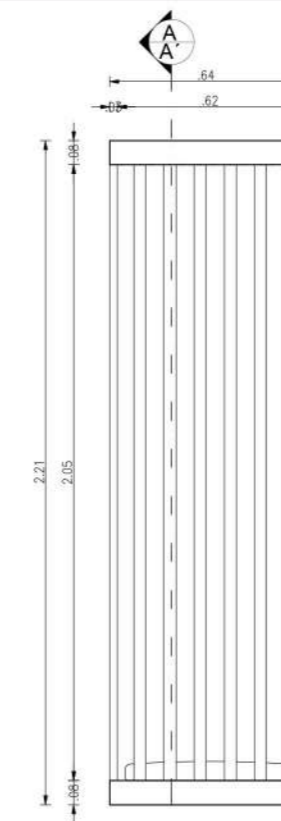

VISTA LATERAL

ESCALA 1 : 25

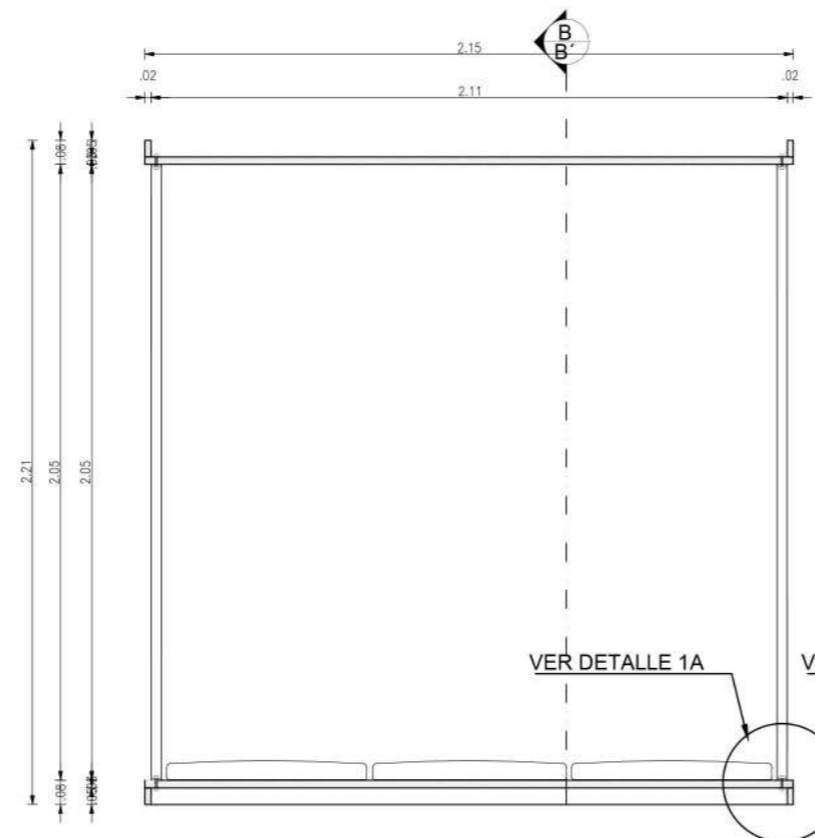

CORTE A - A'

ESCALA 1 : 25

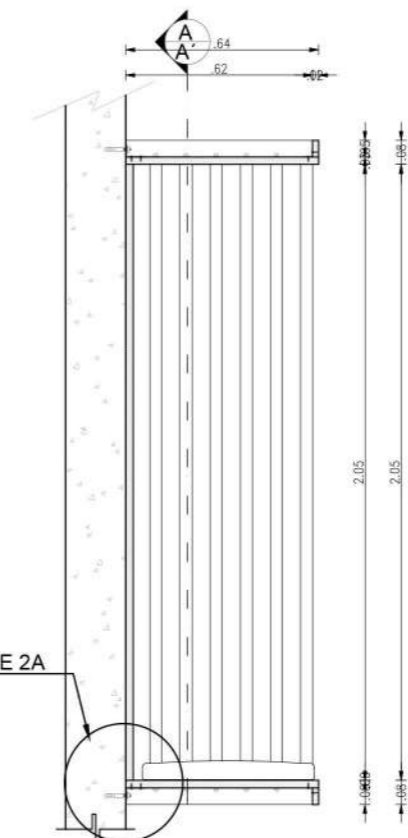

CORTE B - B'

ESCALA 1 : 25



Ubicación del Proyecto:



QUITO-SECTOR CARCELÉN

TRABAJO DE FIN DE CARRERA
CENTRO INTEGRAL DE
CANOTERAPIA PARA
ADOLESCENTES CON DEPRESIÓN

AUTORA:
ANA BELÉN RUEDA

CONTENIDO:
PLANOS MOBILIARIO 1

ASESORIA DE INTERIORISMO

Escala:	Fecha:
VER ESCALA	26 / 07 / 2018

Lámina: **26**

Ubicación del Proyecto:

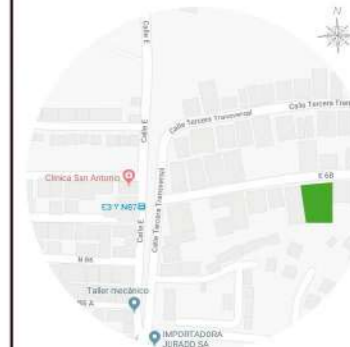

QUITO-SECTOR CARCELÉN

TRABAJO DE FIN DE CARRERA
CENTRO INTEGRAL DE
CANOTERAPIA PARA
ADOLESCENTES CON DEPRESIÓN

AUTORA:
ANA BELÉN RUEDA

CONTENIDO:
DETALLES MOBILIARIO 1

ASESORIA DE INTERIORISMO

Escala:	Fecha:
1:1.5	26 / 07 / 2018

Lámina: **27**

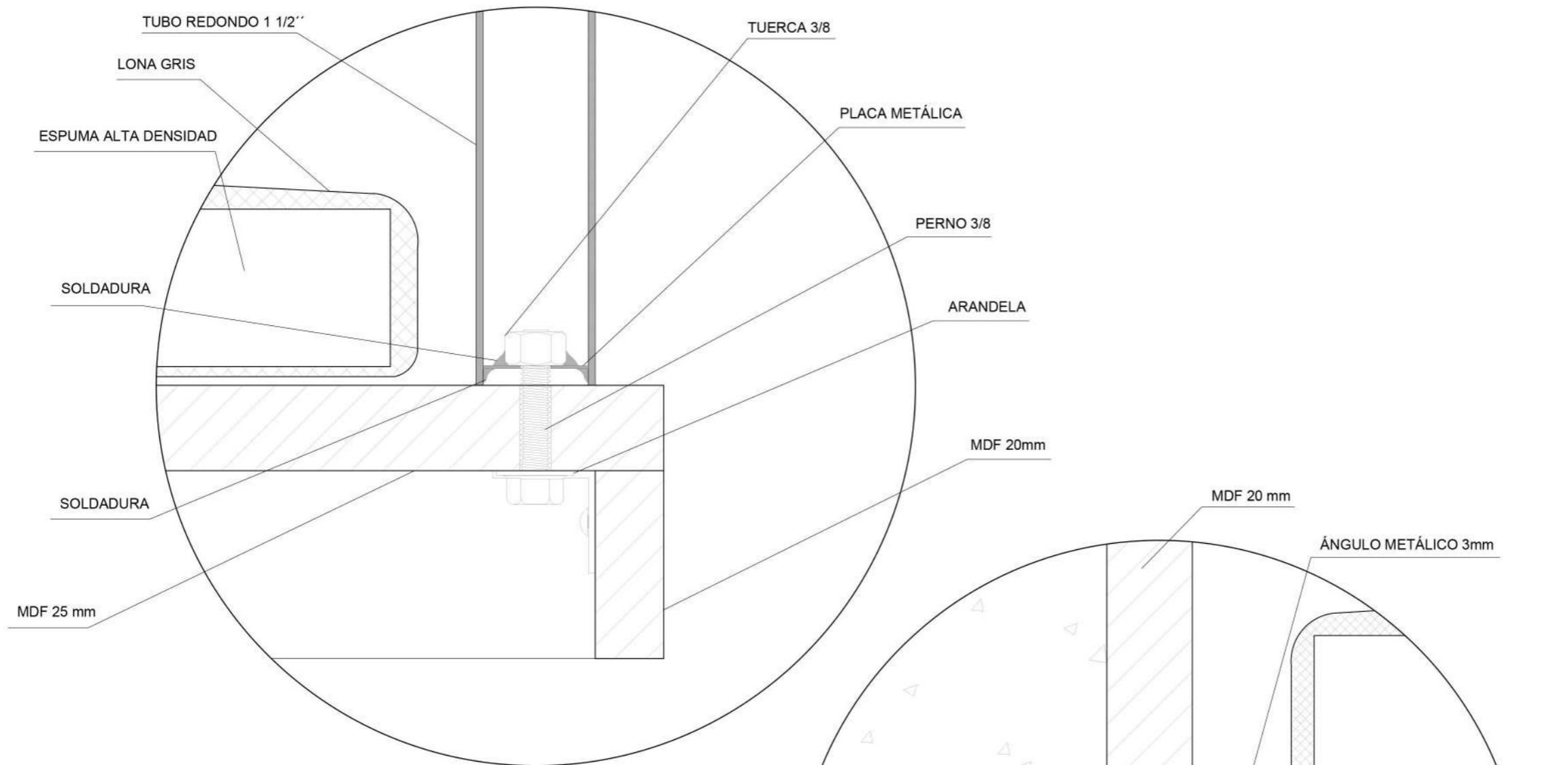

DETALLE 1A: UNION TUBO Y MADERA



ESCALA 1: 1.5

DETALLE 2A: ANCLAJE A MAMPOSTERIA



ESCALA 1: 1.5

MUEBLE 1: Nicho anclado a mamposteria



FACULTAD DE ARQUITECTURA
Y DISEÑO
ESCUELA DE ARQUITECTURA
INTERIOR

Ubicación del Proyecto:



QUITO-SECTOR CARCELÉN

TRABAJO DE FIN DE CARRERA
CENTRO INTEGRAL DE
CANOTERAPIA PARA
ADOLESCENTES CON DEPRESIÓN

AUTORA:

ANA BELÉN RUEDA

CONTENIDO:
RENDERS

ASESORIA DE INTERIORISMO

Escala:

NINGUNA

Fecha:

26 / 07 / 2018

Lámina:

28

Ubicación del Proyecto:

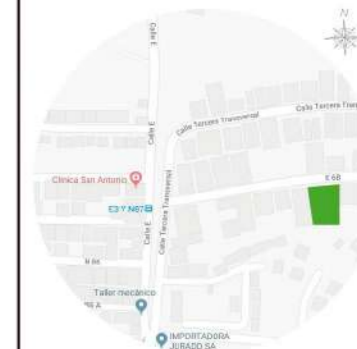

QUITO-SECTOR CARCELÉN

TRABAJO DE FIN DE CARRERA
CENTRO INTEGRAL DE
CANOTERAPIA PARA
ADOLESCENTES CON DEPRESIÓN

AUTORA:

ANA BELÉN RUEDA

CONTENIDO:
PLANOS MOBILIARIO 2

ASESORIA DE INTERIORISMO

Escala:

1:25

Fecha:

26 / 07 / 2018

Lámina:

29

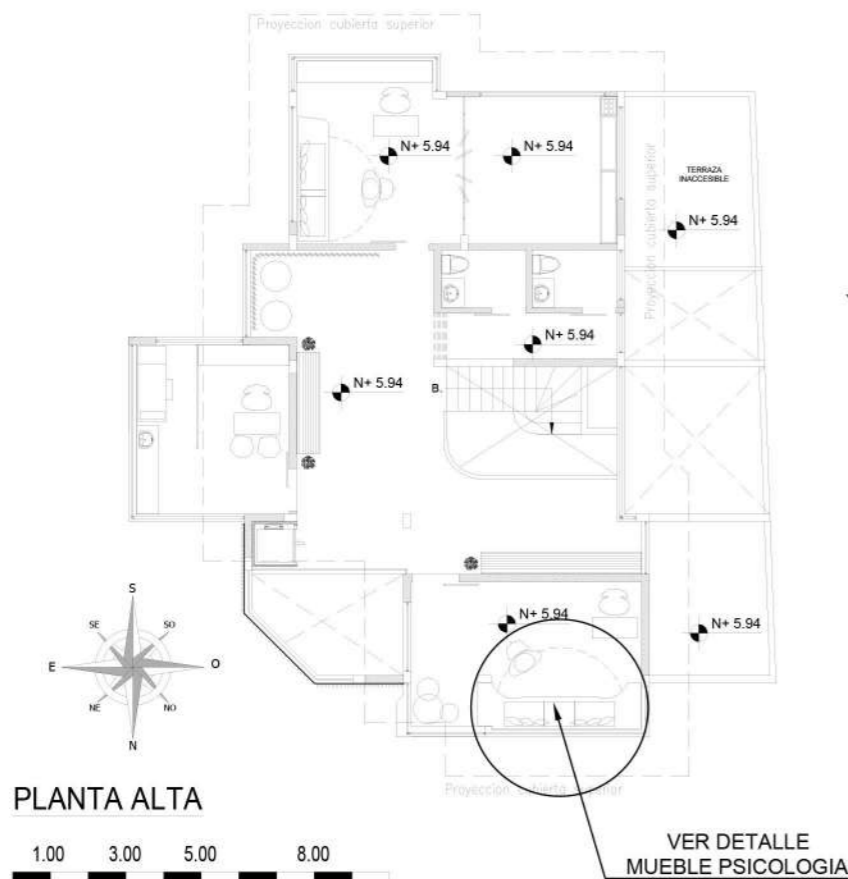

PLANTA ALTA



ESCALA 1 : 200

VER DETALLE
MUEBLE PSICOLOGIA

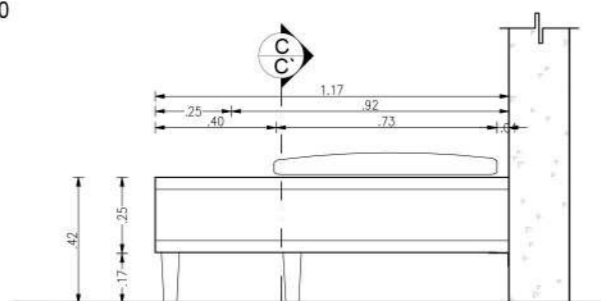

VISTA LATERAL

ESCALA 1 : 25

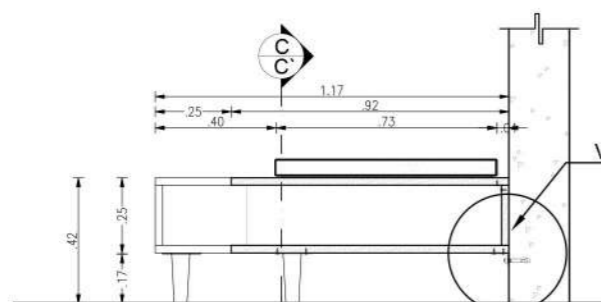

CORTE D - D'

ESCALA 1 : 25

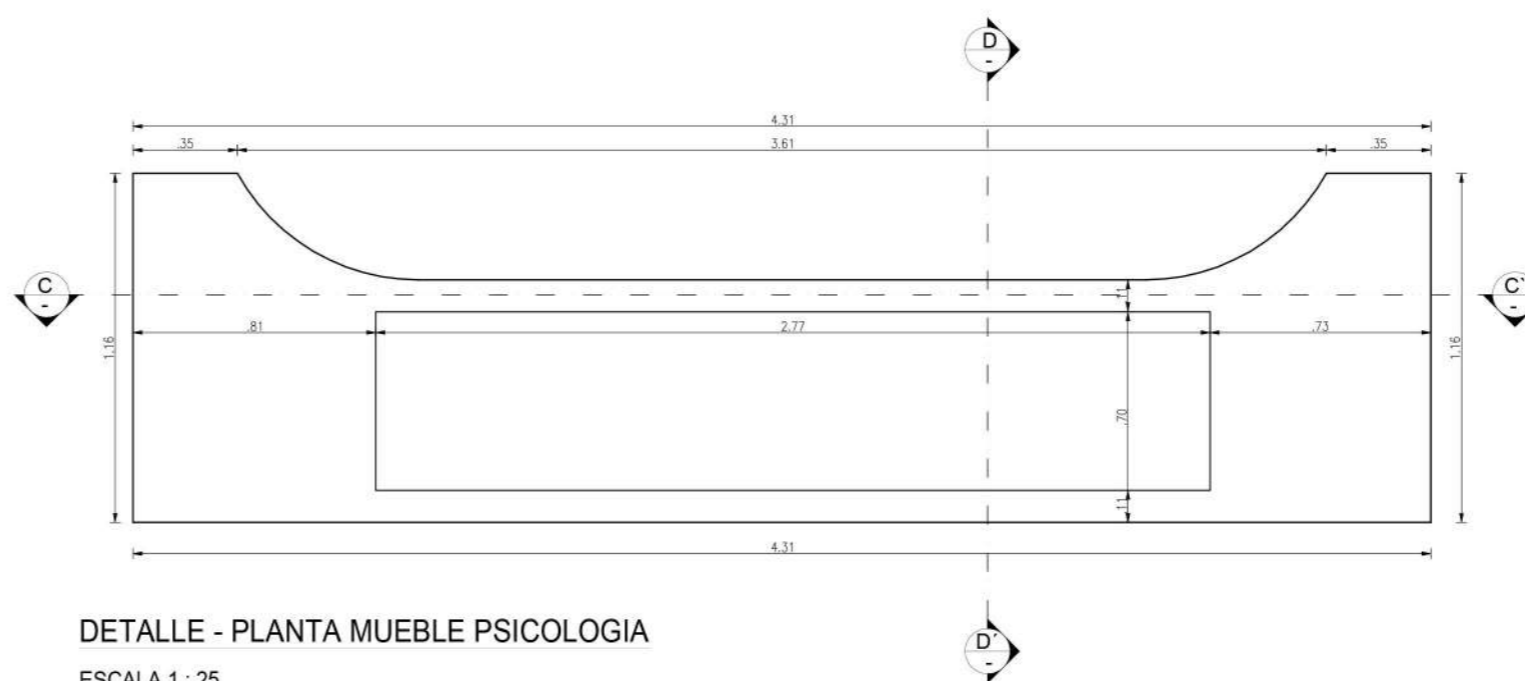

DETALLE - PLANTA MUEBLE PSICOLOGIA

ESCALA 1 : 25

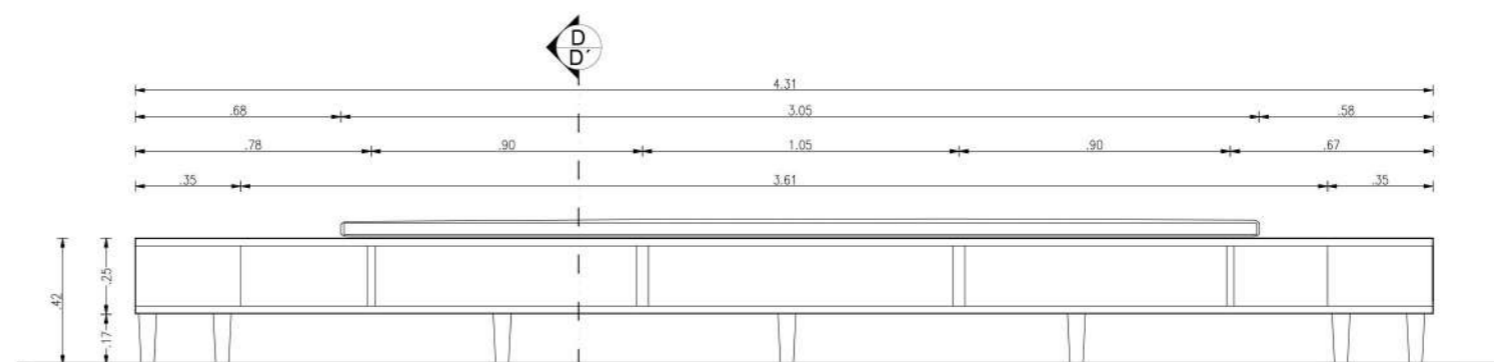

VISTA FRONTAL

ESCALA 1 : 25

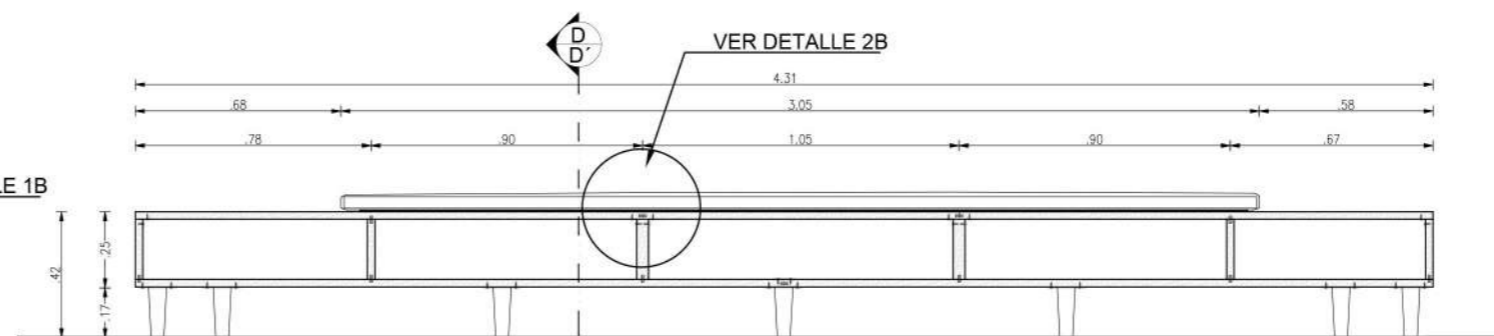

CORTE C - C'

ESCALA 1 : 25

Ubicación del Proyecto:



QUITO-SECTOR CARCELÉN

TRABAJO DE FIN DE CARRERA
CENTRO INTEGRAL DE
CANOTERAPIA PARA
ADOLESCENTES CON DEPRESIÓN

AUTORA:

ANA BELÉN RUEDA

CONTENIDO:
DETALLES MOBILIARIO 2

ASESORIA DE INTERIORISMO

Escala:

1:1.5

Fecha:

26 / 07 / 2018

Lámina:

30

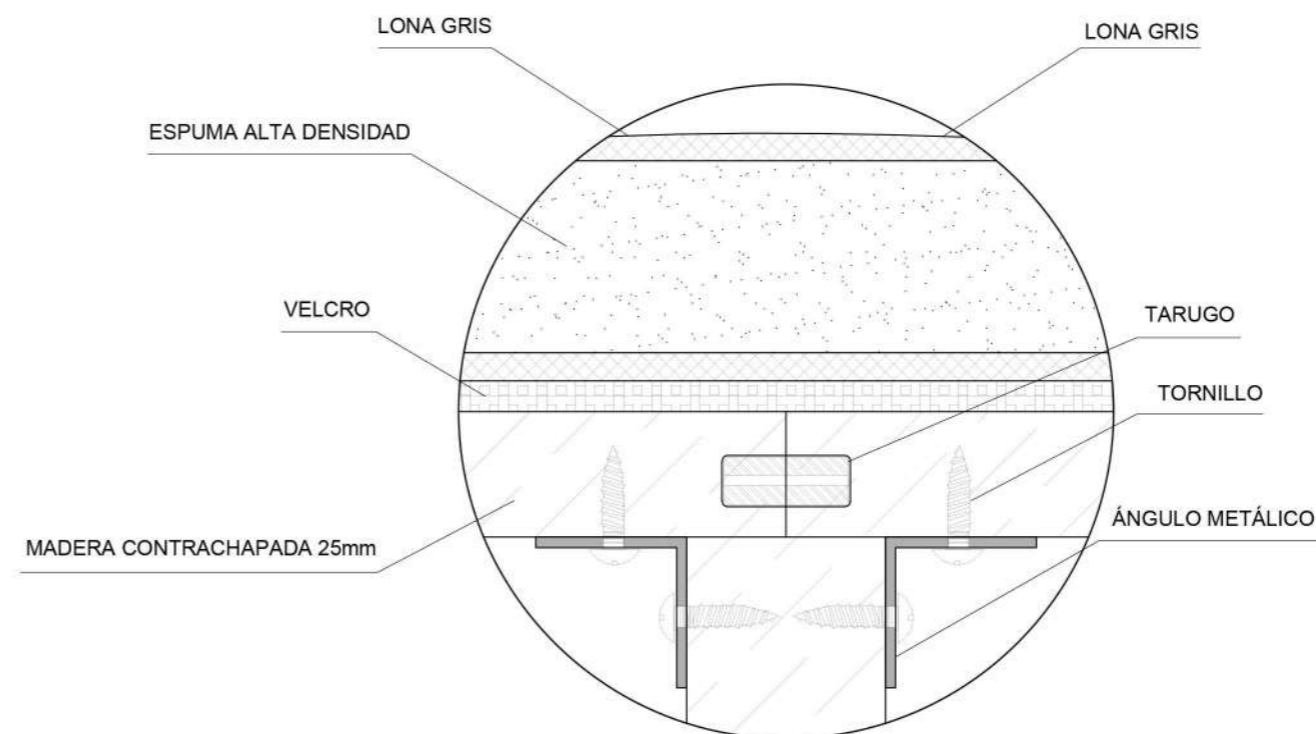

DETALLE 2B: UNIÓN DE PIEZAS DE MADERA



ESCALA 1: 1.5

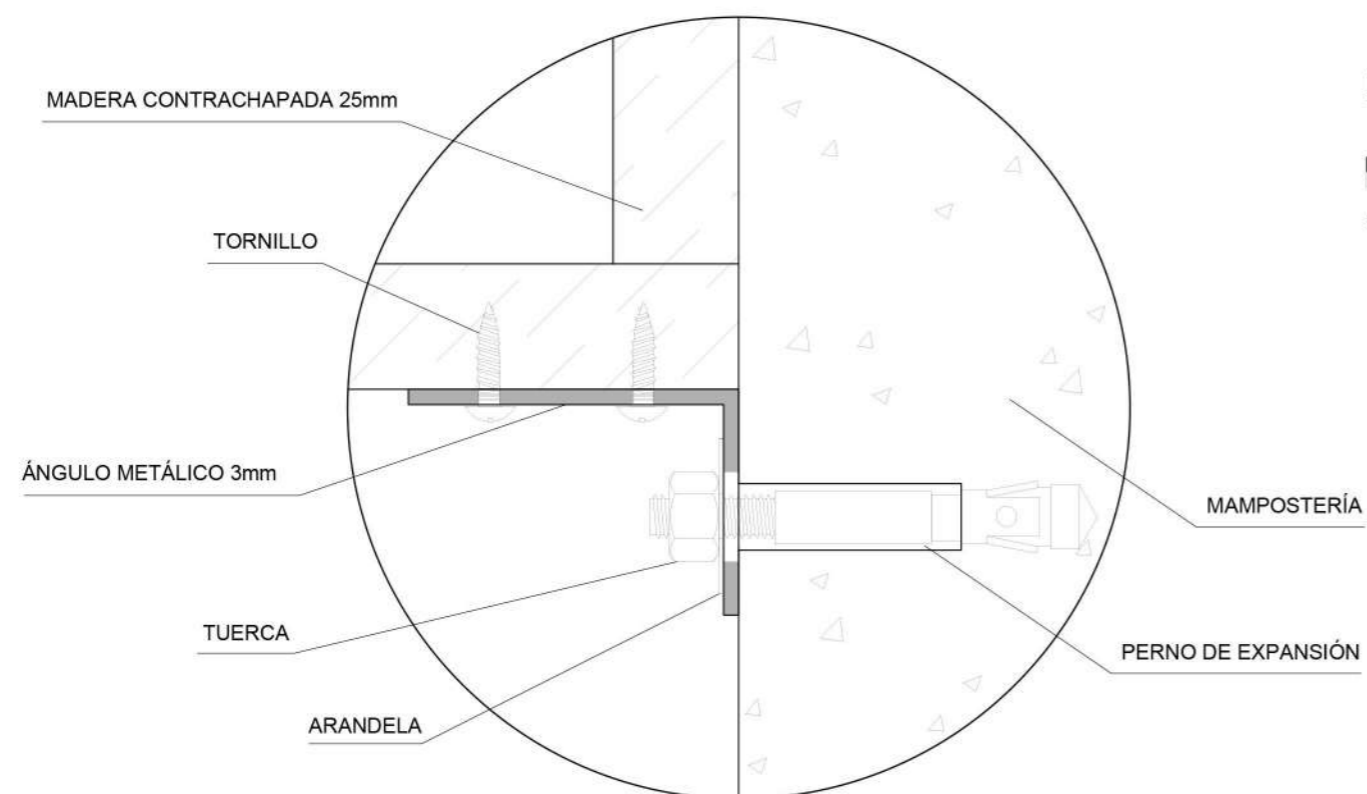

DETALLE 1B : ANCLAJE A MAMPOSTERIA



ESCALA 1: 1.5

MUEBLE 2: Banco de madera



FACULTAD DE ARQUITECTURA
Y DISEÑO
ESCUELA DE ARQUITECTURA
INTERIOR

Ubicación del Proyecto:



QUITO-SECTOR CARCELÉN

TRABAJO DE FIN DE CARRERA
CENTRO INTEGRAL DE
CANOTERAPIA PARA
ADOLESCENTES CON DEPRESIÓN

AUTORA:

ANA BELÉN RUEDA

CONTENIDO:
RENDERS

ASESORIA DE INTERIORISMO

Escala:

NINGUNA

Fecha:

26 / 07 / 2018

Lámina:

31

Ubicación del Proyecto:

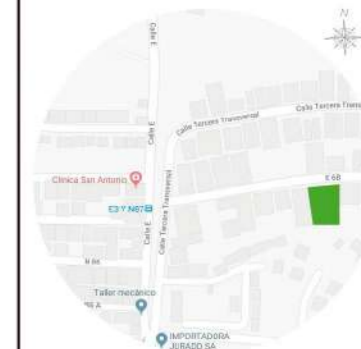

QUITO-SECTOR CARCELÉN

TRABAJO DE FIN DE CARRERA
CENTRO INTEGRAL DE
CANOTERAPIA PARA
ADOLESCENTES CON DEPRESIÓN

AUTORA:

ANA BELÉN RUEDA

CONTENIDO:
PLANOS MOBILIARIO 3

ASESORIA DE INTERIORISMO

Escala:

1:25

Fecha:

26 / 07 / 2018

Lámina:

32

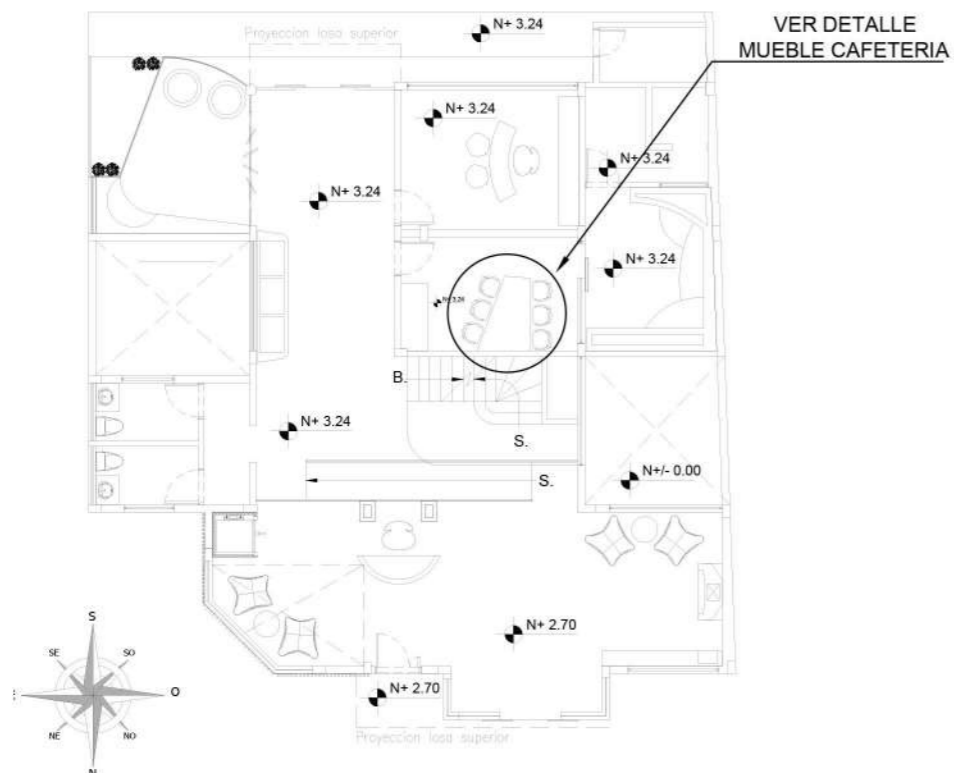

PLANTA BAJA



ESCALA 1 : 200

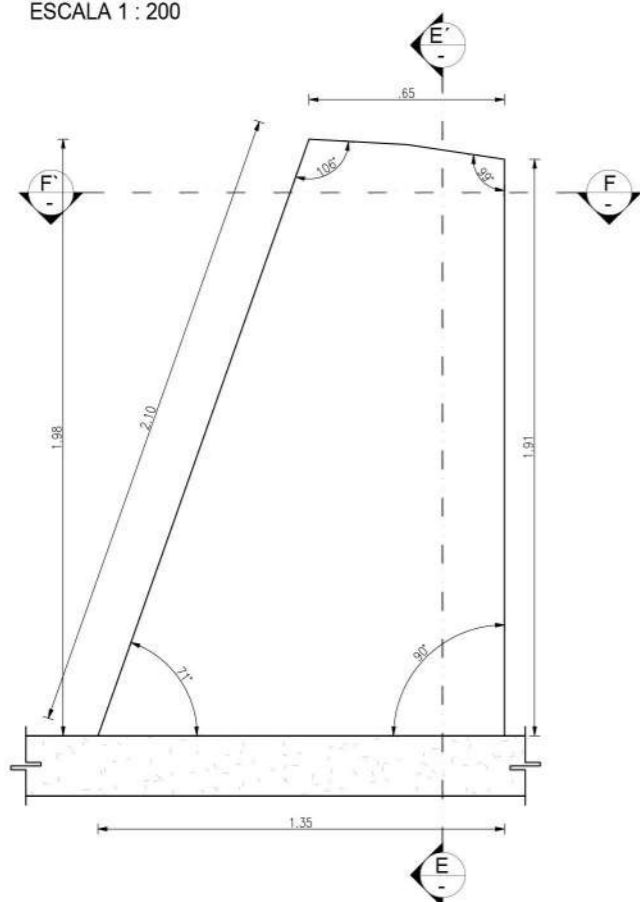

DETALLE - PLANTA MUEBLE CAFETERIA

ESCALA 1 : 25

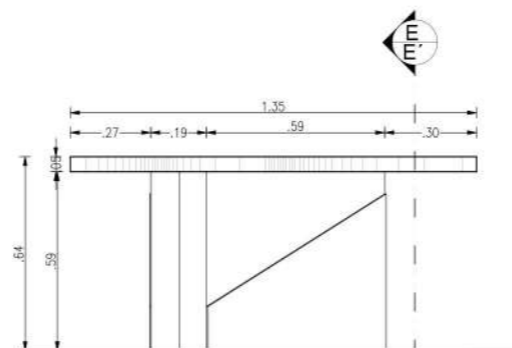

VISTA LATERAL

ESCALA 1 : 25

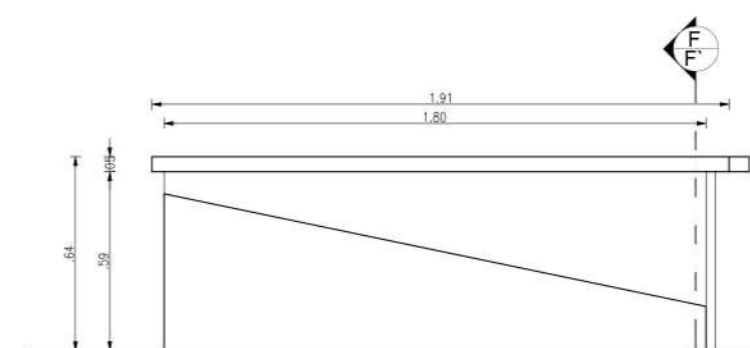

VISTA FRONTAL

ESCALA 1 : 25

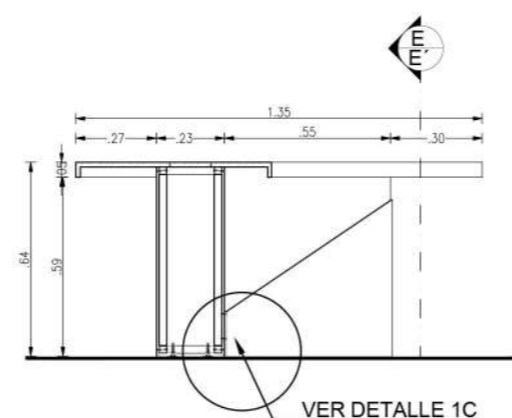

CORTE F - F'

ESCALA 1 : 25

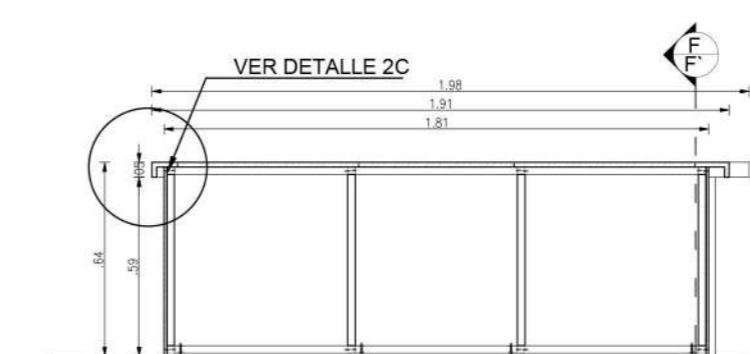

CORTE E - E'

ESCALA 1 : 25

Ubicación del Proyecto:



QUITO-SECTOR CARCELÉN

TRABAJO DE FIN DE CARRERA
CENTRO INTEGRAL DE
CANOTERAPIA PARA
ADOLESCENTES CON DEPRESIÓN

AUTORA:

ANA BELÉN RUEDA

CONTENIDO:
DETALLES MOBILIARIO 3

ASESORIA DE INTERIORISMO

Escala:

1:1.5

Fecha:

26 / 07 / 2018

Lámina:

33

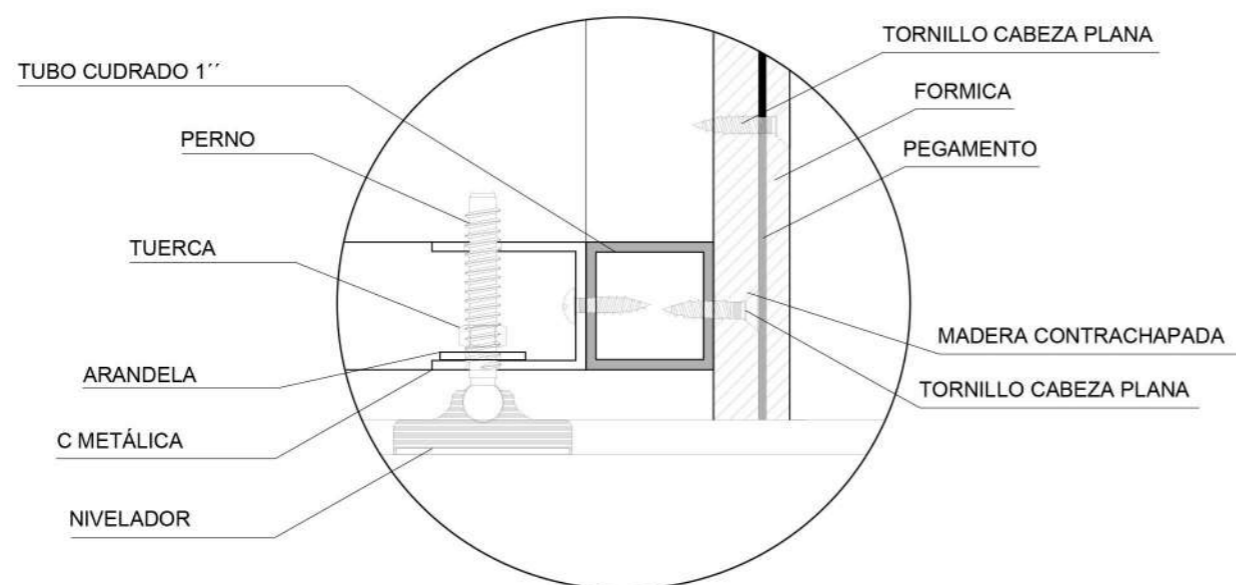

DETALLE 1C



ESCALA 1: 1.5

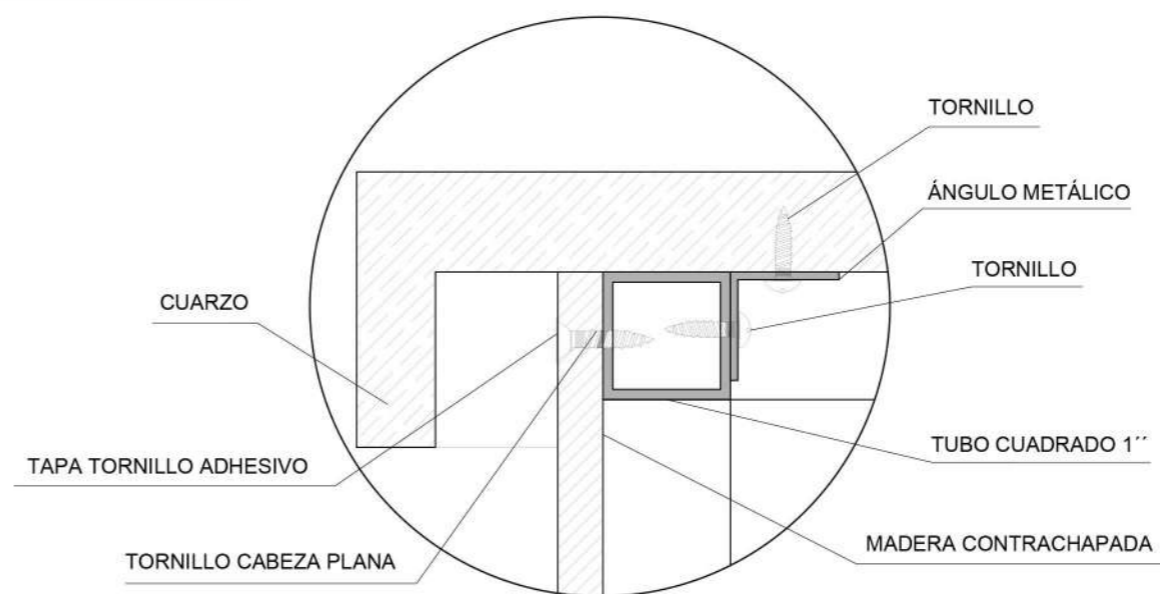

DETALLE 2C



ESCALA 1: 1.5

MUEBLE 3: DESAYUNADOR



FACULTAD DE ARQUITECTURA
Y DISEÑO
ESCUELA DE ARQUITECTURA
INTERIOR

Ubicación del Proyecto:

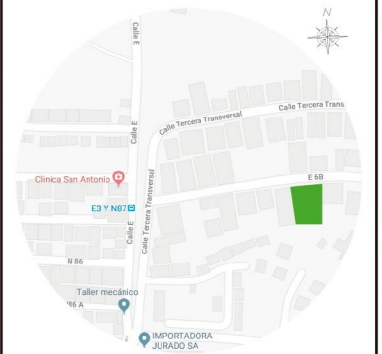

QUITO-SECTOR CARCELÉN

TRABAJO DE FIN DE CARRERA
CENTRO INTEGRAL DE
CANOTERAPIA PARA
ADOLESCENTES CON DEPRESIÓN

AUTORA:

ANA BELÉN RUEDA

CONTENIDO:
RENDERS

ASESORIA DE INTERIORISMO

Escala:

NINGUNA

Fecha:

26 / 07 / 2018

Lámina:

34

Ubicación del Proyecto:

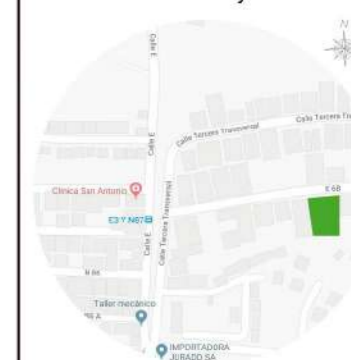

QUITO-SECTOR CARCELÉN

TRABAJO DE FIN DE CARRERA
CENTRO INTEGRAL DE
CANOTERAPIA PARA
ADOLESCENTES CON DEPRESIÓN

AUTORA:

ANA BELÉN RUEDA

CONTENIDO:
CATÁLOGO VEGETACIÓN

ASESORIA DE INTERIORISMO

Escala:







NINGUNA







Fecha:









26 / 07 / 2018





Lámina:

35

CODIGO	NOMBRE	DESCRIPCIÓN	IMAGEN
Z1	Eucalipto aromático	Nombre científico o latino: <i>Eucalyptus citriodora</i> Hook. - Nombre común o vulgar: Eucalipto aromático. - Árbol perennifolio de gran altura (10-30m). - Ubicación: exterior	
Z2	Nogal	Nombre científico o latino: <i>Juglans regia</i> . - Nombre común o vulgar: Nogal. - Familia: Juglandaceae. - Árbol caducifolio, monoico. - Altura de 25-30 m. Diámetro 15-20 m. - Forma redondeada. - De rápido crecimiento en terrenos aireados y frescos.	
Z3	Roble	Nombre científico o latino: <i>Quercus robur</i> L. - Nombre común o vulgar: Roble, Carballo, Roble pedunculado. - Familia: Fagaceae. - Arbol de hasta 35 m. de altura; caducifolio.	
Z4	Capulí	Nombre científico: <i>Prunus serotina</i> . Nombre común: Capulí. Especie de la familia de las Rosaceae. Árbol caducifolio, de 5 a 15 m de altura.	
Z5	Limón	Familia: Rutáceas. Especie: <i>Citrus limon</i> . Árbol frutal perenne Fruto: hesperidio. Alcanza los 4m de altura	
Z6	Higo	Nombre científico: <i>Ficus carica</i> Nombre común: Higuera Árbol caducifolio, ramificado, de corteza lisa, suave y grisácea. Mide entre 7 y 10 metros de altura	
Z7	Velo de novia	Nombre científico o latino: <i>Gypsophila paniculata</i> - Nombre común o vulgar: Velo de novia. - Familia: Caryophyllaceae. - Altura: 0,5-1 metro. - Perenne.	

Z8	Arupo	Nombre científico: <i>Chionanthus pubescens</i> Kunth árbol muy ramificado con una floración blanca o rosada, que alcanza los 6 u 8 metros de altura. Árbol de uso ornamental	
Z9	Jacarandá	Nombre científico: <i>Jacaranda mimosifolia</i> Comúnmente llamado: Jacarandá Es un árbol subtropical de la familia Bignoniaceae Oriundo de Sudamérica El árbol adulto alcanza una altura de 12 a 15 metros	
Z10	Árbol cepillo	Nombre científico: <i>Callistemon citrinus</i> , Comúnmente llamado: Árbol del cepillo o escobillón rojo Es un arbusto de la familia Myrtaceae Alcanza entre 2 y 10 metros de altura	
Z11	Arrayán	Nombre científico o latino: <i>Myrcianthes Hallii</i> Nombre común o vulgar: Arrayán. - Familia: Myrtaceae (Mirtáceas). Árbol de hasta 7 m de altura	
Z12	Pumamaqui	Nombre científico o latino: <i>Oreopanax ecuadorensi</i> Nombre común: El Pumamaqui Es una especie perteneciente a la familia Araliaceae, del género <i>Oreopanax</i> .	
Z13	Aguacate	Nombre científico: <i>Persea americana</i> Nombre común: Aguacate Familia: Lauráceas. Árbol extremadamente vigoroso (tronco potente con ramificaciones vigorosas), pudiendo alcanzar hasta 30 m de altura. Árbol perennifolio.	

Z14	Cholan	Nombre científico: Tecoma stans Nombre común: Cholan Planta de la familia de las bignoniáceas Arbol pequeño, perennifolio o caducifolio, de 1 a 10 m (hasta 20 m) de altura, con un diámetro a la altura del pecho de hasta 25 cm.	
Z15	Caucho	Nombre científico: Ficus elastica Nombre común: Árbol del caucho Es una especie perennifolia del género de los higos Árbol grande del grupo de los Ficus epífitos, alcanzando 30-40 m de altura	
Z16	Tomate de Árbol	Nombre científico: Solanum betaceum Nombre común: tomate de árbol Arbusto de 3 a 4 m de altura, con corteza grisácea y follaje perenne	
Z17	Boca de dragón	Nombre científico: Antirrhinum majus Nombre común: boca de dragón Planta de la familia de las plantagináceas Planta bienal hasta perenne, de 1,5-2 m de altura	
Z18	Dama de la media noche	Nombre científico: Epiphyllum oxypetalum Nombre común: Dama de la media noche Es una especie fanerógama perteneciente a la familia de las Cactaceae.	
Z19	Cedrón	Nombre científico o latino: Aloysia triphylla - Sinónimo: Lippia citriodora - Nombre común o vulgar: Cedrón Arbusto que alcanza hasta 2 metros de altura	
Z20	Taxo	Nombre científico o latino: Passiflora tarminiana. Nombre común o vulgar: Taxo. Familia: Pasifloráceas (Passifloraceae) Son enredaderas de tallo cilíndrico pubescente, de hojas obovadas, trilobuladas y aserradas en las márgenes.	
Z21	Arce	Nombre científico o latino: Acer negundo L. - Nombre común o vulgar: Arce - Familia: Aceraceae. - Arbol caducifolio, de rápido desarrollo. - Altura de 12-15 m. Diámetro 6-8 m.	

Z22	Sigse	Nombre científico: Cortaderia El nombre común: Sigse Plantas herbáceas y perennes pertenecientes a la familia de las poáceas Las especies de Cortaderia pueden medir de 1,5-3,5 m de altura, con inflorescencias blancas y violáceas, semejantes a un plumero. Se utilizan frecuentemente como planta ornamental.	
Z23	Buganvilla	Nombre científico o latino: Bougainvillea glabra - Nombre común o vulgar: Buganvilla - Familia: Nyctaginaceae (Nictagináceas). - La Buganvilla es una trepadora que forma un tronco con los años.	
Z24	Ojo de poeta	Nombre científico o latino: Thunbergia alata - Nombre común o vulgar: Ojo de poeta - Familia: Acanthaceae (Acantáceas). - Planta herbácea de porte voluble. - Alcanza una altura de 2 metros. - Se sujeta a base de enroscar sus tallos en torno a cualquier objeto con el que entren en contacto.	
Z25	Geranio	Nombre científico o latino: Pelargonium peltatum - Nombre común o vulgar: Geraneo. - Familia: Geraniaceae. - Planta perenne con ramas rastreras o colgantes, más bien delgadas y angulosas.	
Z26	Hiedra	Nombre científico o latino: Hedera helix - Nombre común o vulgar: Hiedra, Yedra - Familia: Araliaceae (Araliáceas). - Arbusto trepador de hoja perenne. - Provista de raíces aéreas autoadherentes.	
Z27	Difembaquia	Nombre científico: Dieffenbachia amoena Nombre común: Difembaquia Dieffenbachia es un género de plantas tropicales de la familia de las aráceas Puede alcanzar entre 3 m y 20 m de altura, con tallo erguido, hojas ovaladas o lanceoladas, de color verde oscuro, presentando las variegadas, manchas claras.	

Ubicación del Proyecto:



QUITO-SECTOR CARCELÉN

TRABAJO DE FIN DE CARRERA
CENTRO INTEGRAL DE
CANOTERAPIA PARA
ADOLESCENTES CON DEPRESIÓN

AUTORA:

ANA BELÉN RUEDA

CONTENIDO:
CATÁLOGO VEGETACIÓN

ASESORIA DE INTERIORISMO

Escala:

NINGUNA

Fecha:

26 / 07 / 2018

Lámina:

36

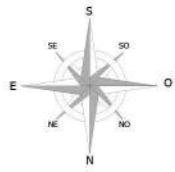

CODIGO	NOMBRE	Z14	Cholan
Z1	Eucalipto aromático	Z15	Caucho
Z2	Nogal	Z16	Tomate de Árbol
Z3	Roble	Z17	Boca de dragón
Z4	Capulí	Z18	Dama de la media noche
Z5	Limón	Z19	Cedrón
Z6	Higo	Z20	Taxo
Z7	Velo de novia	Z21	Arce
Z8	Arupo	Z22	Sigse
Z9	Jacarandá	Z23	Buganvilla
Z10	Árbol cepillo	Z24	Ojo de poeta
Z11	Arrayán	Z25	Geranio
Z12	Pumamaqui	Z26	Hiedra
Z13	Aguacate	Z27	Difembaquia

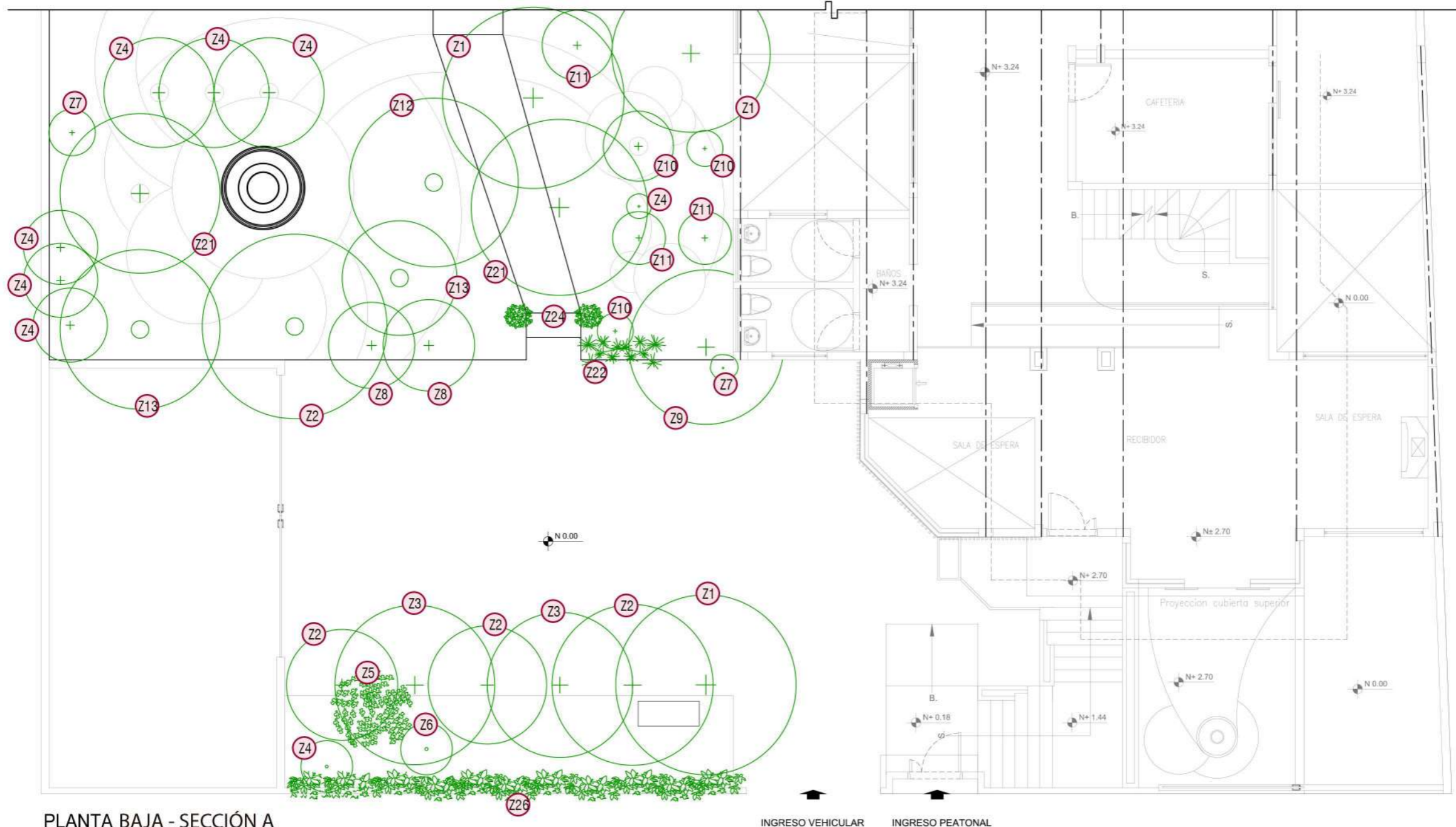

PLANTA BAJA - SECCIÓN A



ESCALA 1 : 115



FACULTAD DE ARQUITECTURA
Y DISEÑO
ESCUELA DE ARQUITECTURA
INTERIOR

Ubicación del Proyecto:



QUITO-SECTOR CARCELÉN

TRABAJO DE FIN DE CARRERA
CENTRO INTEGRAL DE
CANOTERAPIA PARA
ADOLESCENTES CON DEPRESIÓN

AUTORA:
ANA BELÉN RUEDA

CONTENIDO:
PLANTA BAJA SECCIÓN - B
CATÁLOGO VEGETACIÓN

ASESORIA DE INTERIORISMO

Escala: 1:115
Fecha: 26 / 07 / 2018

Lámina: 37

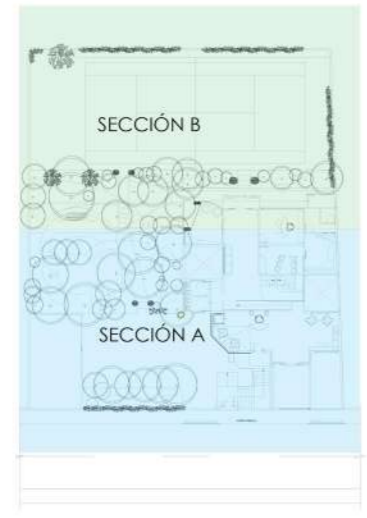
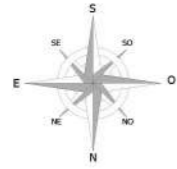

CODIGO	NOMBRE	Z14	Cholan
Z1	Eucalipto aromático	Z15	Caucho
Z2	Nogal	Z16	Tomate de Árbol
Z3	Roble	Z17	Boca de dragón
Z4	Capulí	Z18	Dama de la media noche
Z5	Limón	Z19	Cedrón
Z6	Higo	Z20	Taxo
Z7	Velo de novia	Z21	Arce
Z8	Arupo	Z22	Sigse
Z9	Jacarandá	Z23	Buganvilla
Z10	Árbol cepillo	Z24	Ojo de poeta
Z11	Arrayán	Z25	Geranio
Z12	Pumamaqui	Z26	Hiedra
Z13	Aguacate	Z27	Difembaquia

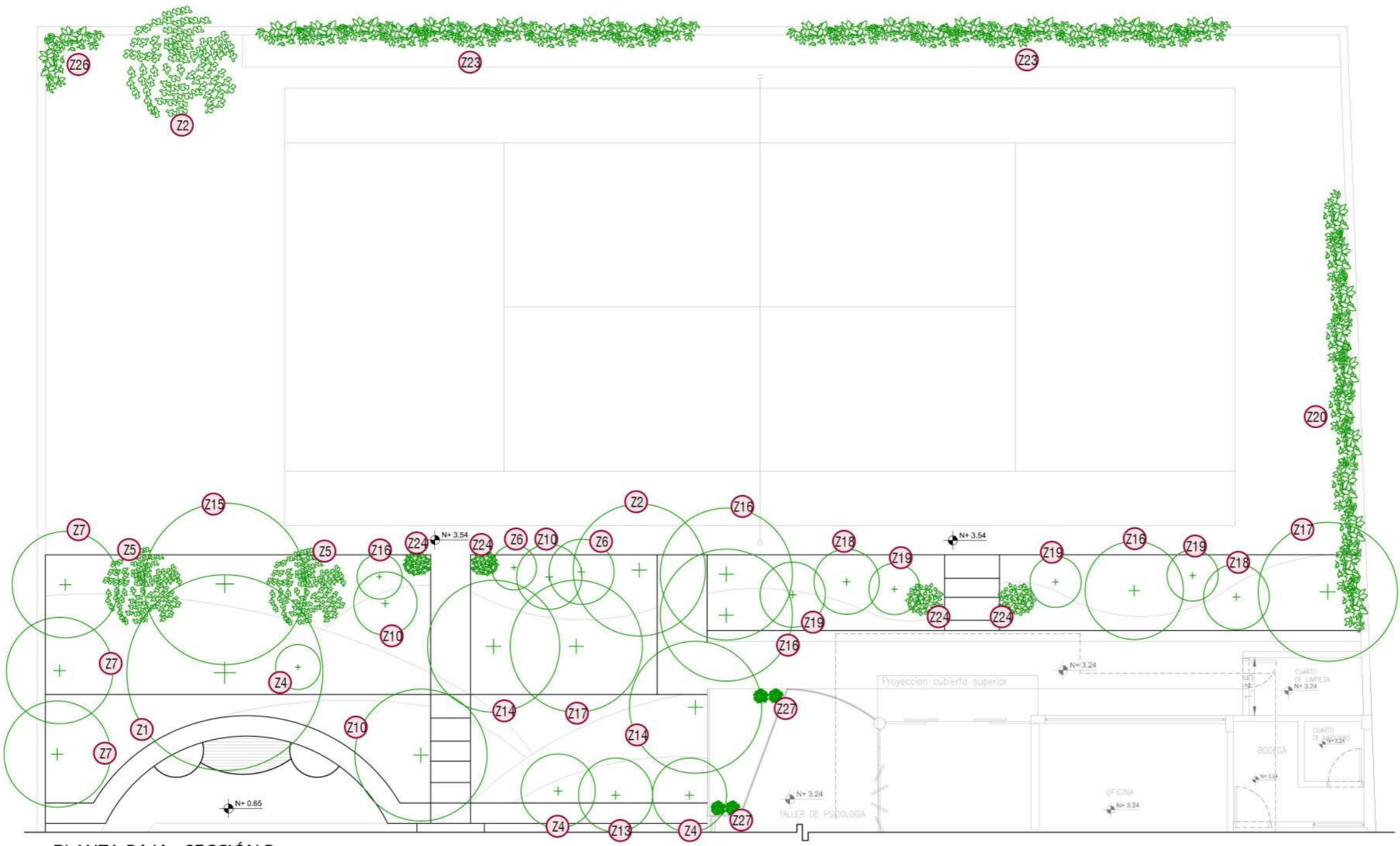

PLANTA BAJA - SECCIÓN B



ESCALA 1 : 115

uda
 UNIVERSIDAD DE LAS AMÉRICAS
 Laureate International Universities

FACULTAD DE ARQUITECTURA
 Y DISEÑO
 ESCUELA DE ARQUITECTURA
 INTERIOR

Ubicación del Proyecto:

QUITO-SECTOR CARCELÉN

TRABAJO DE FIN DE CARRERA
 CENTRO INTEGRAL DE
 CANOTERAPIA PARA
 ADOLESCENTES CON DEPRESIÓN

AUTORA:
 ANA BELÉN RUEDA

CONTENIDO:
 PLANTA BAJA - SECCIÓN B
 CATÁLOGO VEGETACIÓN

ASESORIA DE INTERIORISMO

Escala: 1:115
 Fecha: 26 / 07 / 2018

Lámina: **38**

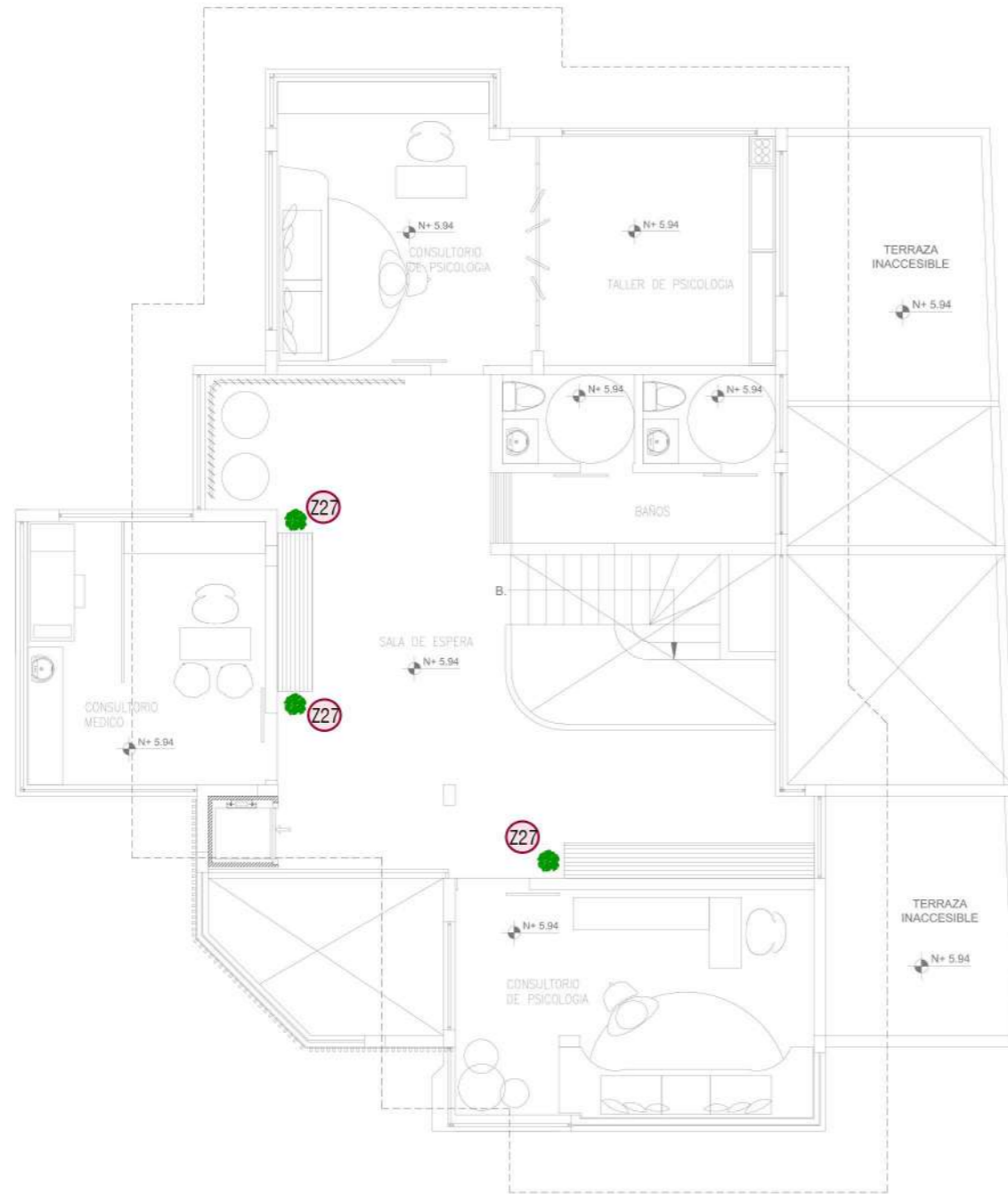
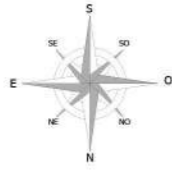

PLANTA ALTA



ESCALA 1 : 115

CODIGO	NOMBRE	Z14	Cholan
Z1	Eucalipto aromático	Z15	Caucho
Z2	Nogal	Z16	Tomate de Árbol
Z3	Roble	Z17	Boca de dragón
Z4	Capulí	Z18	Dama de la media noche
Z5	Limón	Z19	Cedrón
Z6	Higo	Z20	Taxo
Z7	Velo de novia	Z21	Arce
Z8	Arupo	Z22	Sigse
Z9	Jacarandá	Z23	Buganvilla
Z10	Árbol cepillo	Z24	Ojo de poeta
Z11	Arrayán	Z25	Geranio
Z12	Pumamaqui	Z26	Hiedra
Z13	Aguacate	Z27	Difembaquia



FACULTAD DE ARQUITECTURA
Y DISEÑO
ESCUELA DE ARQUITECTURA
INTERIOR

Ubicación del Proyecto:



QUITO-SECTOR CARCELÉN

TRABAJO DE FIN DE CARRERA
CENTRO INTEGRAL DE
CANOTERAPIA PARA
ADOLESCENTES CON DEPRESIÓN

AUTORA:
ANA BELÉN RUEDA

CONTENIDO:
PLANTA ALTA CATÁLOGO
VEGETACIÓN

ASESORIA DE INTERIORISMO

Escala: 1:115
Fecha: 26 / 07 / 2018

Lámina: 39

SEÑALÉTICA	USO	MATERIALES
	Placa tipo	Tool acabado de madera Acero inoxidable (símbolos) Variedad de suculentas Piedra blanca Medidas: 70 x 240 x 150 mm
	Placa SSHH	Tool acabado de madera Acero inoxidable (símbolos) Variedad de suculentas Piedra blanca Medidas: 70 x 240 x 150 mm
	Directorio referencial	Tableros de madera maciza de abeto de una capa Espesores: 10 mm, 30 mm, 35 mm Tablones de 1700 x 150 mm Acero inoxidable Piedra bola blanca Medidas: 300 x 800 x 1700 mm

Ubicación del Proyecto:



QUITO-SECTOR CARCELÉN

TRABAJO DE FIN DE CARRERA
CENTRO INTEGRAL DE
CANOTERAPIA PARA
ADOLESCENTES CON DEPRESIÓN

AUTORA:

ANA BELÉN RUEDA

CONTENIDO:
CATÁLOGO SEÑALÉTICA

ASESORIA DE INTERIORISMO

Escala:

NINGUNA

Fecha:

26 / 07 / 2018

Lámina:

40



FACULTAD DE ARQUITECTURA Y DISEÑO

ADECUACIÓN DE UNA VIVIENDA A CENTRO INTEGRAL DE CANOTERAPIA PARA ADOLESCENTES CON DEPRESIÓN

Taller de Asesorías

Ing. Ricardo Suarez

Autora
Ana Belén Rueda Hinojosa

Año
2018

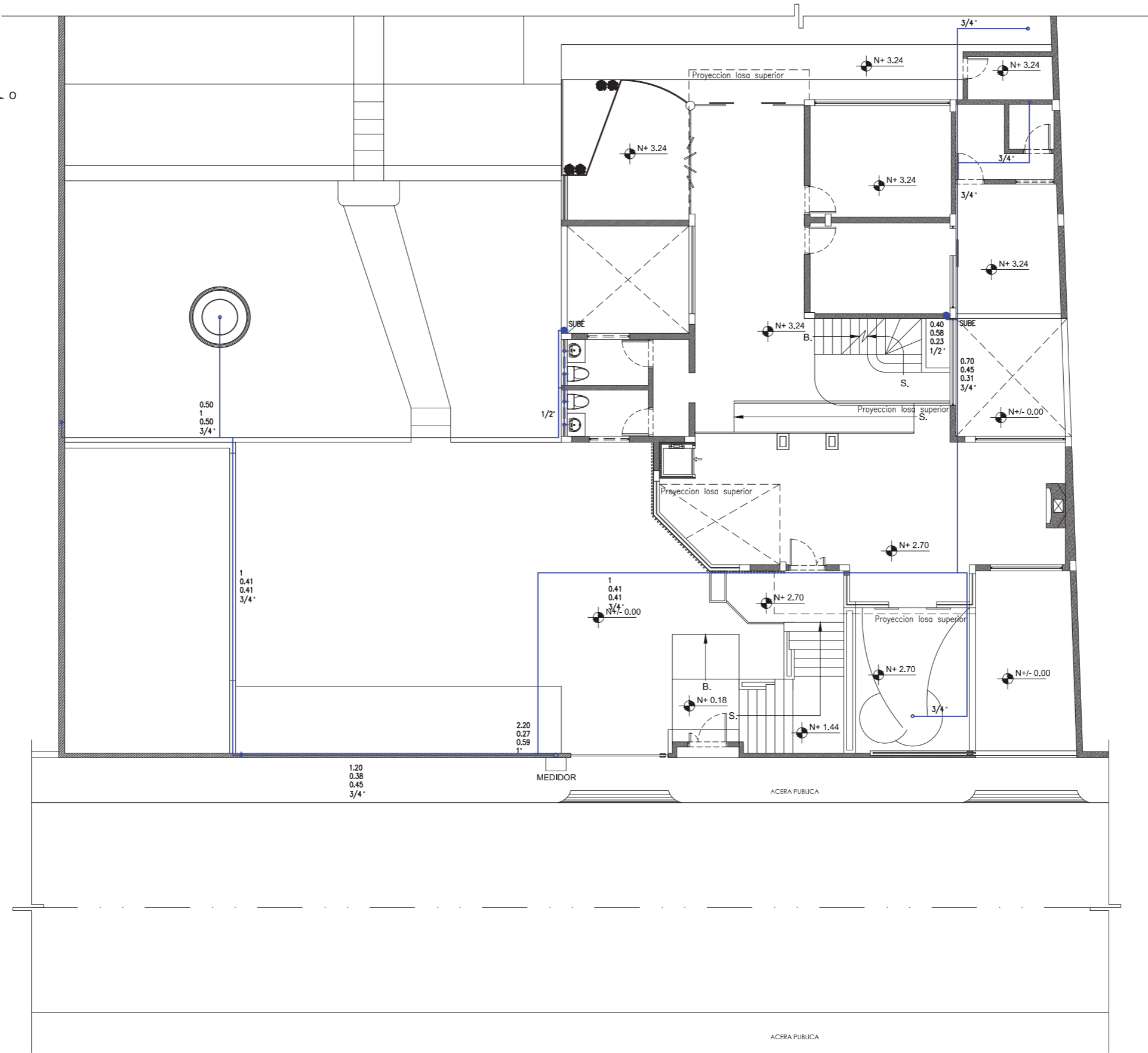
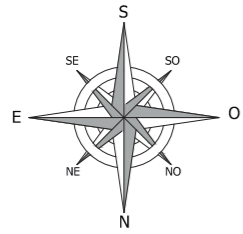

PLANTA BAJA INSTALACION AGUA POTABLE

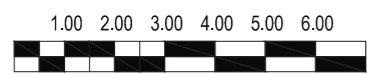

ESCALA 1 : 150



UNIVERSIDAD DE LAS AMÉRICAS
Laureate International Universities

FACULTAD DE ARQUITECTURA
Y DISEÑO
ESCUELA DE ARQUITECTURA
INTERIOR

Ubicación del Proyecto:



QUITO-SECTOR CARCELÉN

TRABAJO DE FIN DE CARRERA
CENTRO INTEGRAL DE
CANOTERAPIA PARA
ADOLESCENTES CON DEPRESIÓN

AUTORA:
ANA BELÉN RUEDA

CONTENIDO:
PLANTA BAJA INSTALACIÓN
AGUA POTABLE

TALLER DE ASESORIA

Escala:	Fecha:
1 : 150	26 / 07 / 2018

Lámina: **1**

Ubicación del Proyecto:

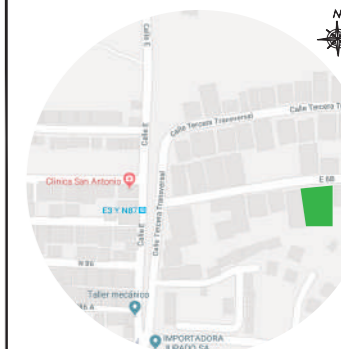

QUITO-SECTOR CARCELÉN

TRABAJO DE FIN DE CARRERA
CENTRO INTEGRAL DE
CANOTERAPIA PARA
ADOLESCENTES CON DEPRESIÓN

AUTORA:
ANA BELÉN RUEDA

CONTENIDO:
PLANTA ALTA INSTALACIÓN
AGUA POTABLE

TALLER DE ASESORIA

Escala:	Fecha:
1 : 150	26 / 07 / 2018

Lámina:
2

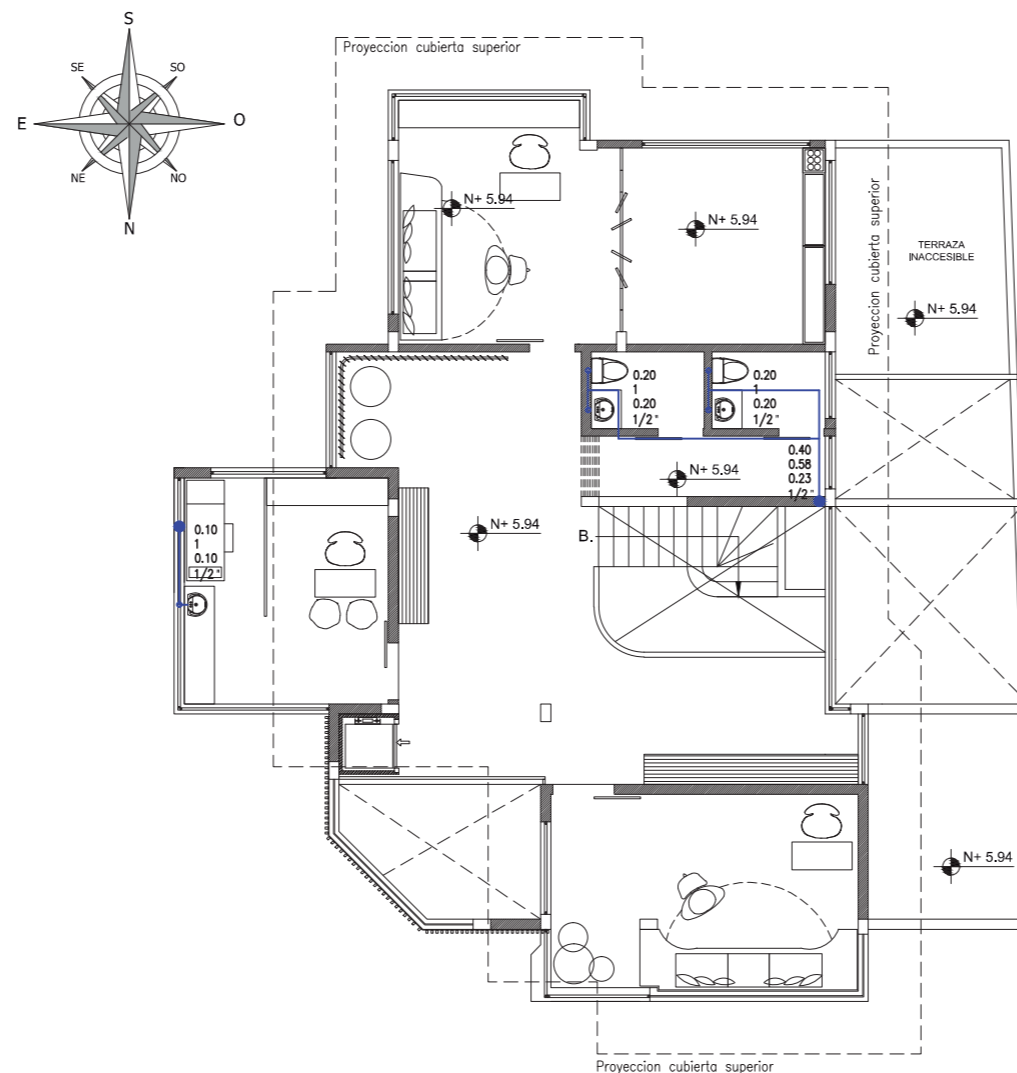

PLANTA ALTA INSTALACION AGUA POTABLE

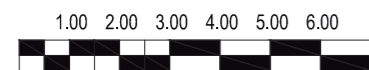

ESCALA 1 : 150

Ubicación del Proyecto:



QUITO-SECTOR CARCELÉN

TRABAJO DE FIN DE CARRERA
CENTRO INTEGRAL DE
CANOTERAPIA PARA
ADOLESCENTES CON DEPRESIÓN

AUTORA:
ANA BELÉN RUEDA

CONTENIDO:
PLANTA NIVEL 0.00
INSTALACIÓN AGUAS SERVIDAS

TALLER DE ASESORIA

Escala:	Fecha:
1 : 150	26 / 07 / 2018

Lámina:
3

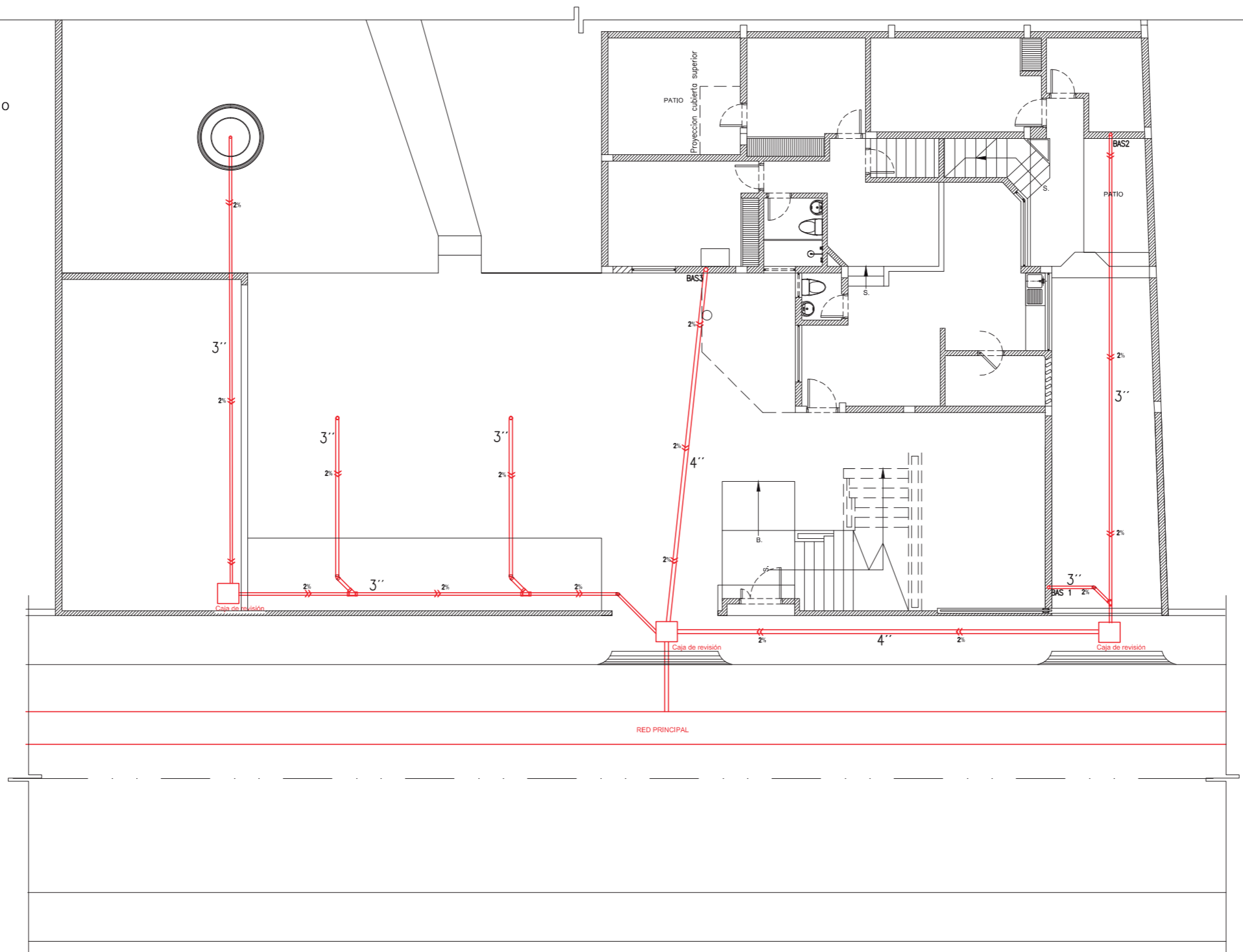
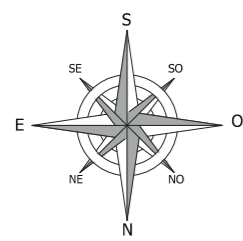

PLANTA DE SUB SUELO - INSTALACION AGUAS SERVIDAS

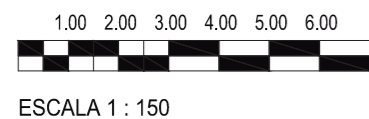

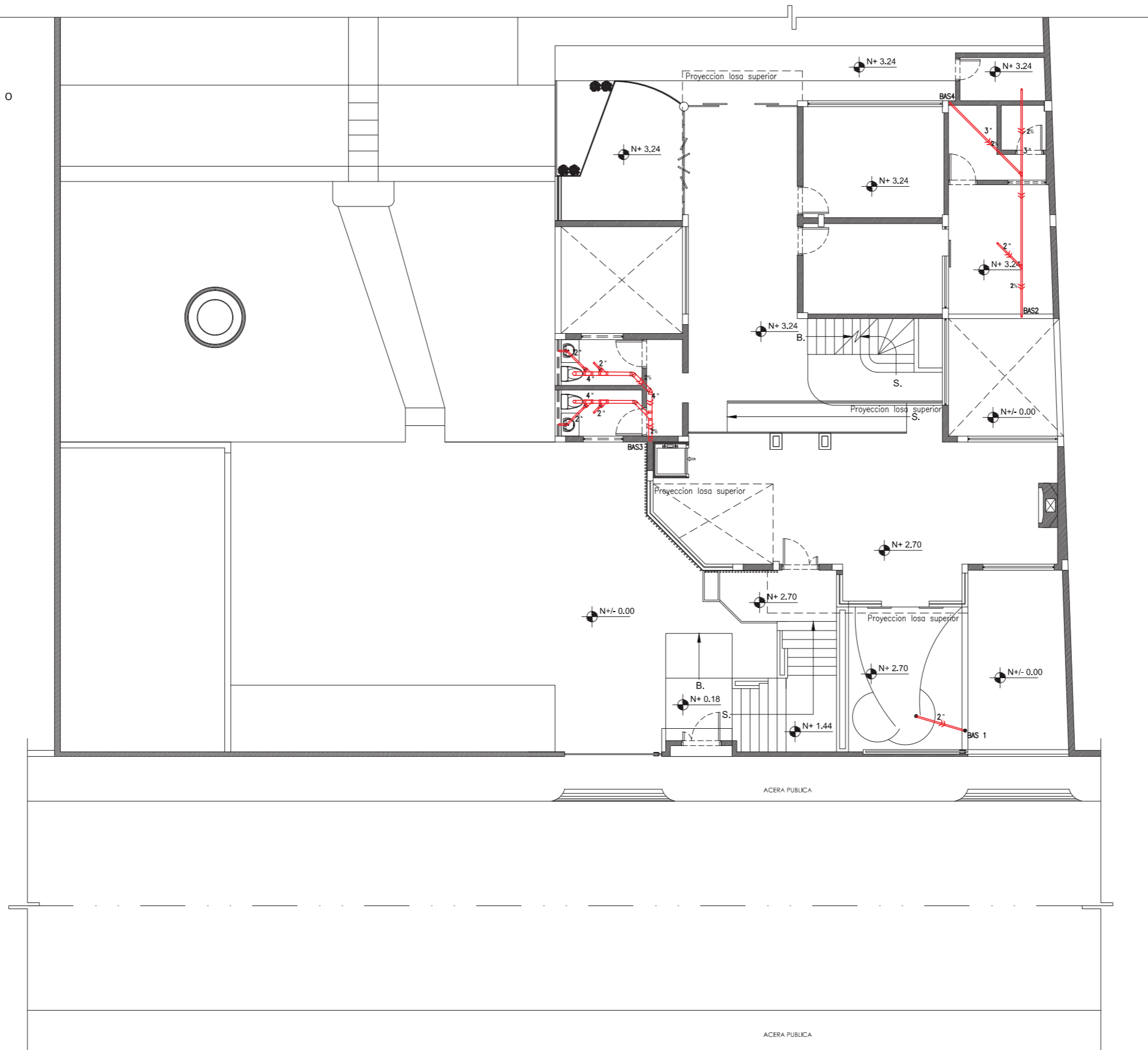
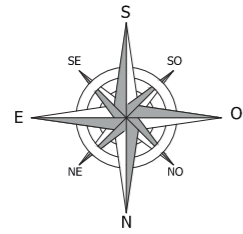

PLANTA BAJA - INSTALACION AGUAS SERVIDAS

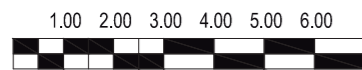

ESCALA 1 : 150



FACULTAD DE ARQUITECTURA
Y DISEÑO
ESCUELA DE ARQUITECTURA
INTERIOR

Ubicación del Proyecto:



QUITO-SECTOR CARCELÉN

TRABAJO DE FIN DE CARRERA
CENTRO INTEGRAL DE
CANOTERAPIA PARA
ADOLESCENTES CON DEPRESIÓN

AUTORA:
ANA BELÉN RUEDA

CONTENIDO:
PLANTA BAJA INSTALACIÓN
AGUAS SERVIDAS

TALLER DE ASESORIA

Escala:	Fecha:
1 : 150	26 / 07 / 2018

Lámina: **4**

Ubicación del Proyecto:



QUITO-SECTOR CARCELÉN

TRABAJO DE FIN DE CARRERA
CENTRO INTEGRAL DE
CANOTERAPIA PARA
ADOLESCENTES CON DEPRESIÓN

AUTORA:
ANA BELÉN RUEDA

CONTENIDO:
PLANTA ALTA INSTALACIÓN
AGUAS SERVIDAS

TALLER DE ASESORIA

Escala:	Fecha:
1 : 150	26 / 07 / 2018

Lámina:
5

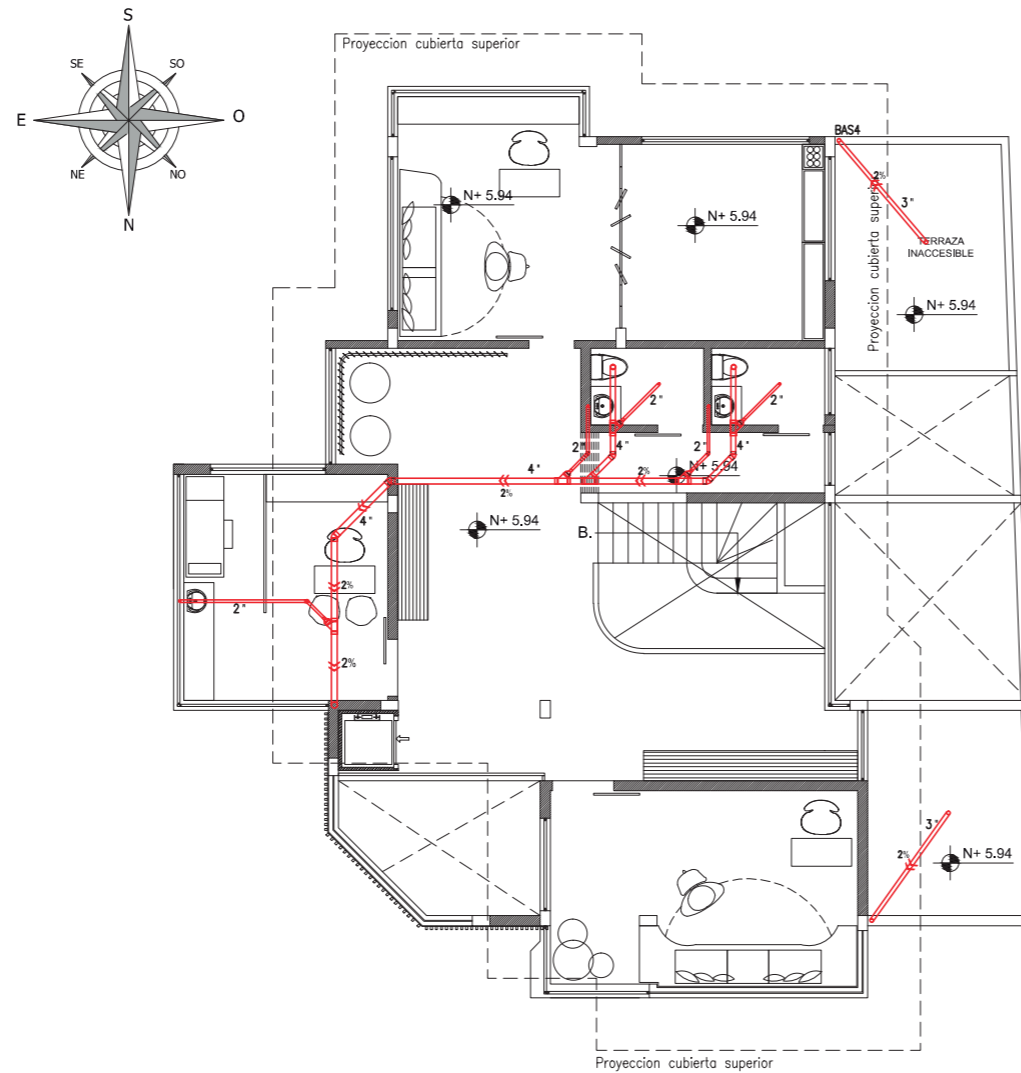

PLANTA ALTA - INSTALACION AGUAS SERVIDAS

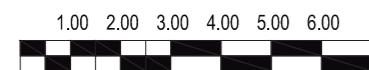

ESCALA 1 : 150

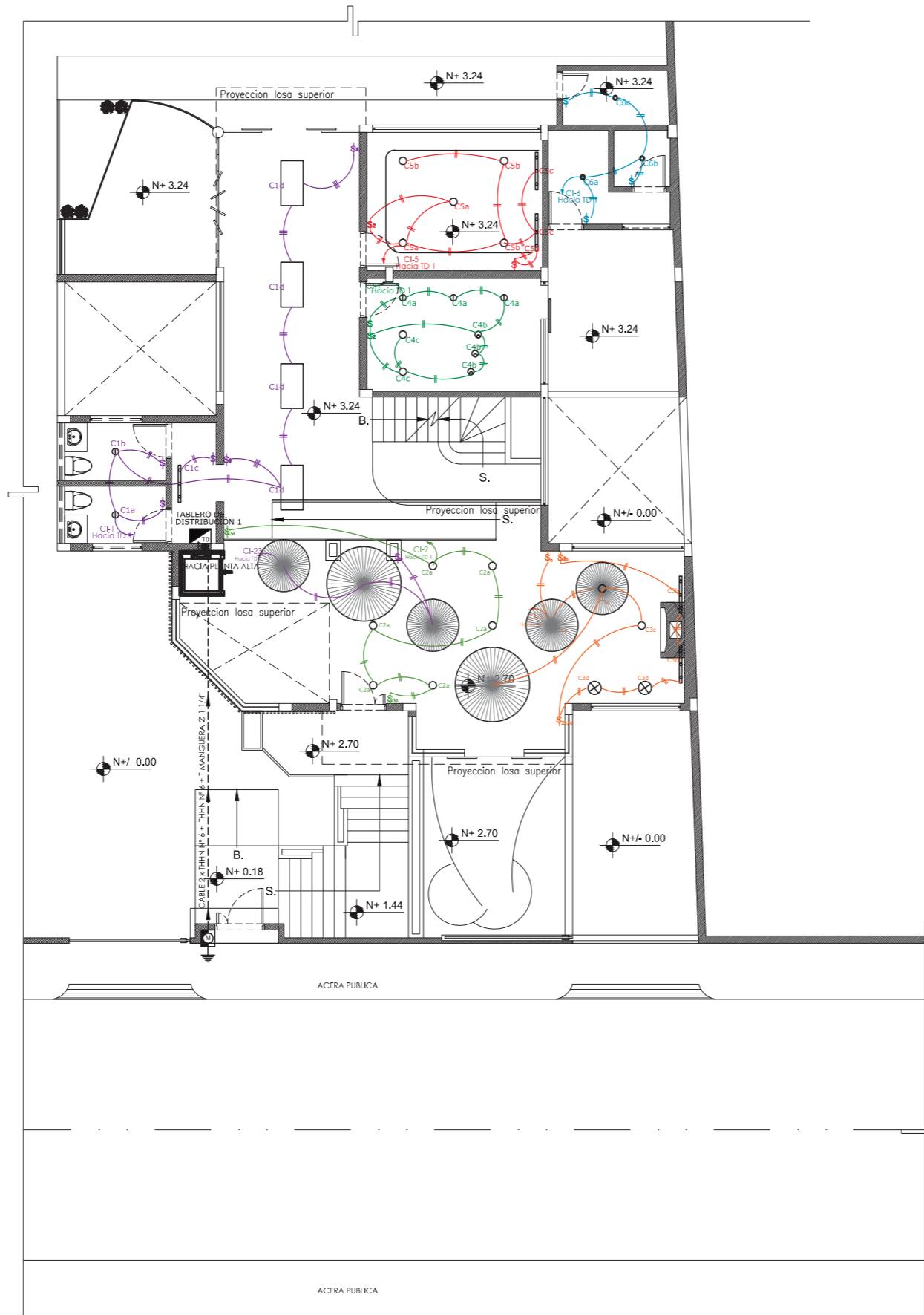
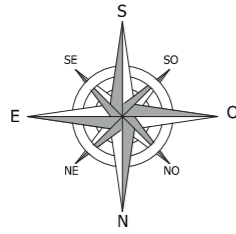

SIMBOLOGIA ELECTRICA	
ILUMINACION	
	BAJANTE ELECTRICO
	INTERRUPTOR SIMPLE 120V/15A
	INTERRUPTOR DOBLE 125V/15A
	CONMUTADOR
	TABLERO DE DISTRIBUCION ELECTRICA
	CIRCUITO DE ILUMINACION (2x12) Ø 1/2

CIRCUITOS	
	CIRCUITO 1
	CIRCUITO 2
	CIRCUITO 3
	CIRCUITO 4
	CIRCUITO 5
	CIRCUITO 6
	CIRCUITO 7
	CIRCUITO 8
	CIRCUITO 9
	CIRCUITO 10
	CIRCUITO 11
	CIRCUITO 12
	CIRCUITO 13
	CIRCUITO 14
	CIRCUITO 15
	CIRCUITO 16
	CIRCUITO 17
	CIRCUITO 18
	CIRCUITO 19
	CIRCUITO 20
	CIRCUITO 21
	CIRCUITO 22
	CIRCUITO 23

PLANTA BAJA - CIRCUITOS DE ILUMINACIÓN

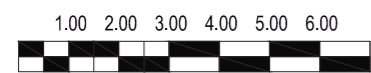

ESCALA 1 : 150

Ubicación del Proyecto:



QUITO-SECTOR CARCELÉN

TRABAJO DE FIN DE CARRERA
CENTRO INTEGRAL DE
CANOTERAPIA PARA
ADOLESCENTES CON DEPRESIÓN

AUTORA:
ANA BELÉN RUEDA

CONTENIDO:
PLANTA BAJA CIRCUITOS
DE ILUMINACIÓN

TALLER DE ASESORIA

Escala:	Fecha:
1 : 150	26 / 07 / 2018

Lámina:
6

Ubicación del Proyecto:



QUITO-SECTOR CARCELÉN

TRABAJO DE FIN DE CARRERA
CENTRO INTEGRAL DE
CANOTERAPIA PARA
ADOLESCENTES CON DEPRESIÓN

AUTORA:

ANA BELÉN RUEDA

CONTENIDO:
PLANTA ALTA CIRCUITOS
DE ILUMINACIÓN

TALLER DE ASESORIA

Escala:

1 : 150

Fecha:

26 / 07 / 2018

Lámina:

7

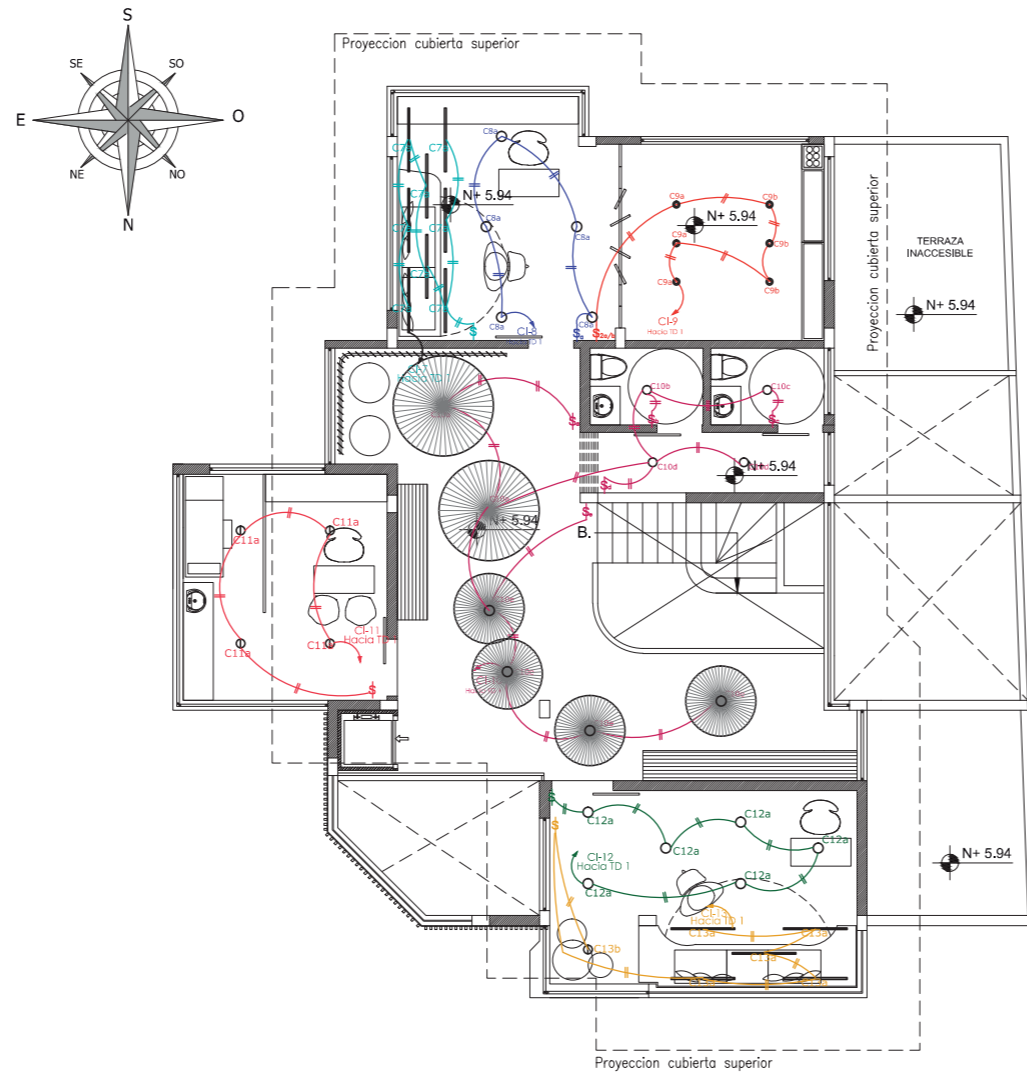

SIMBOLOGIA ELECTRICA

ILUMINACION	
⦿	BAJANTE ELECTRICO
\$	INTERRUPTOR SIMPLE 120V/15A
\$\$	INTERRUPTOR DOBLE 125V/15A
⦿	CONMUTADOR
⊠	TABLERO DE DISTRIBUCION ELECTRICA
⊂	CIRCUITO DE ILUMINACION (2x12) Ø 1/2

CIRCUITOS

—	CIRCUITO 1
—	CIRCUITO 2
—	CIRCUITO 3
—	CIRCUITO 4
—	CIRCUITO 5
—	CIRCUITO 6
—	CIRCUITO 7
—	CIRCUITO 8
—	CIRCUITO 9
—	CIRCUITO 10
—	CIRCUITO 11
—	CIRCUITO 12
—	CIRCUITO 13
—	CIRCUITO 14
—	CIRCUITO 15
—	CIRCUITO 16
—	CIRCUITO 17
—	CIRCUITO 18
—	CIRCUITO 19
—	CIRCUITO 20
—	CIRCUITO 21
—	CIRCUITO 22
—	CIRCUITO 23

PLANTA ALTA - CIRCUITOS DE ILUMINACIÓN

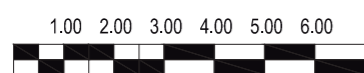

ESCALA 1 : 150

Ubicación del Proyecto:

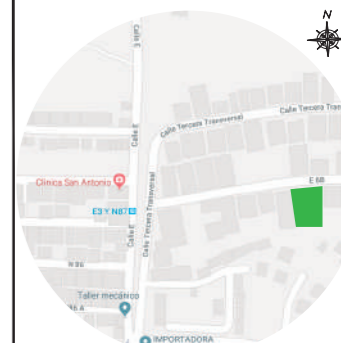

QUITO-SECTOR CARCELÉN

TRABAJO DE FIN DE CARRERA
CENTRO INTEGRAL DE
CANOTERAPIA PARA
ADOLESCENTES CON DEPRESIÓN

AUTORA:

ANA BELÉN RUEDA

CONTENIDO:
PLANTA EXTERIORES CIRCUITOS
DE ILUMINACIÓN

TALLER DE ASESORIA

Escala:

1 : 150

Fecha:

26 / 07 / 2018

Lámina:

8

SIMBOLOGIA ELECTRICA

ILUMINACION

	BAJANTE ELECTRICO
	INTERRUPTOR SIMPLE 120V/15A
	INTERRUPTOR DOBLE 125V/15A
	CONMUTADOR
	TABLERO DE DISTRIBUCION ELECTRICA
	CIRCUITO DE ILUMINACION (2x12) Ø 1/2

CIRCUITOS

	CIRCUITO 1
	CIRCUITO 2
	CIRCUITO 3
	CIRCUITO 4
	CIRCUITO 5
	CIRCUITO 6
	CIRCUITO 7
	CIRCUITO 8
	CIRCUITO 9
	CIRCUITO 10
	CIRCUITO 11
	CIRCUITO 12
	CIRCUITO 13
	CIRCUITO 14
	CIRCUITO 15
	CIRCUITO 16
	CIRCUITO 17
	CIRCUITO 18
	CIRCUITO 19
	CIRCUITO 20
	CIRCUITO 21
	CIRCUITO 22
	CIRCUITO 23

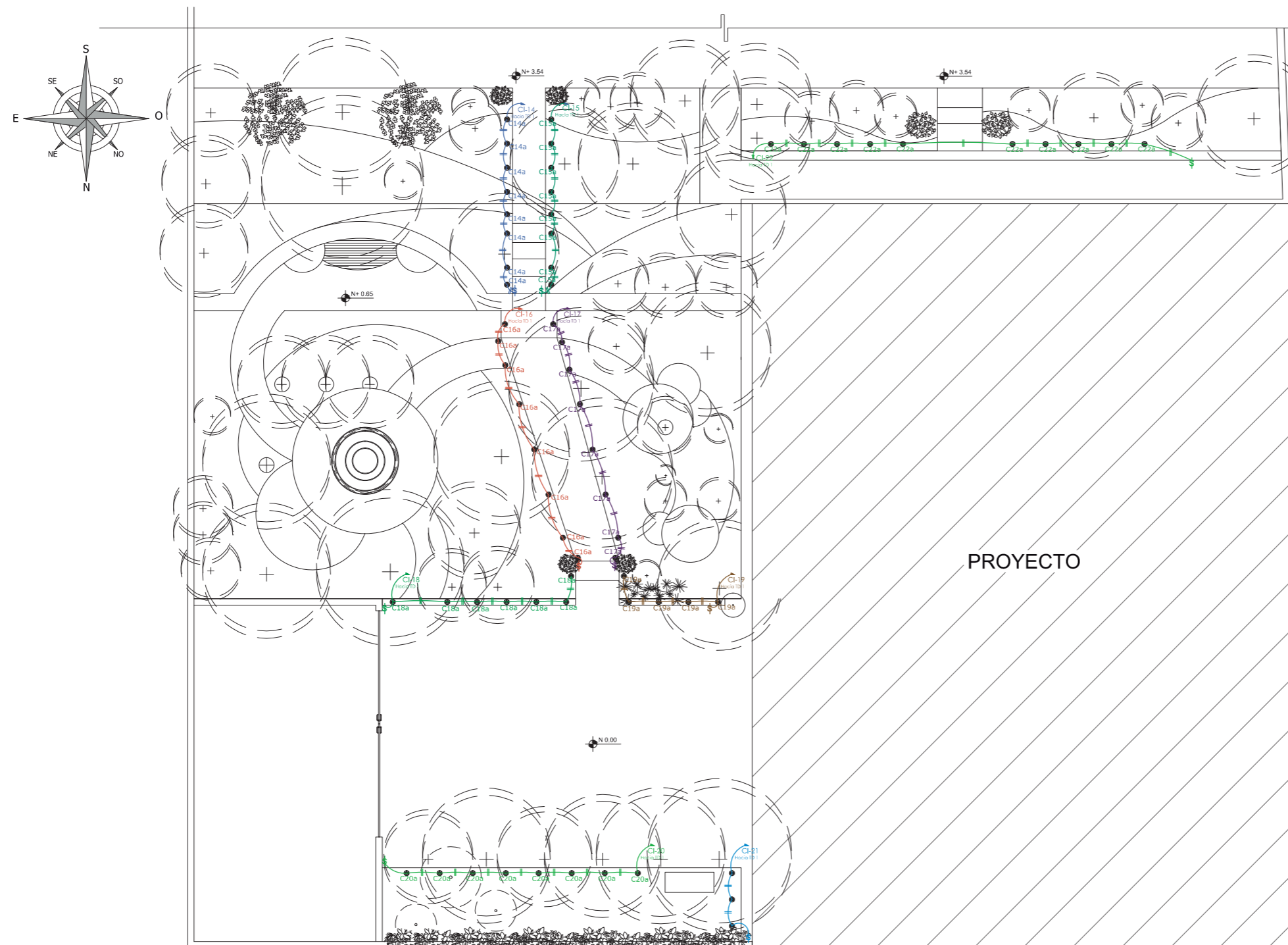

PROYECTO

PLANTA EXTERIORES - CIRCUITOS DE ILUMINACION

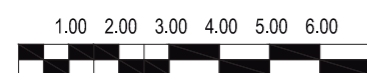

ESCALA 1 : 150

Ubicación del Proyecto:

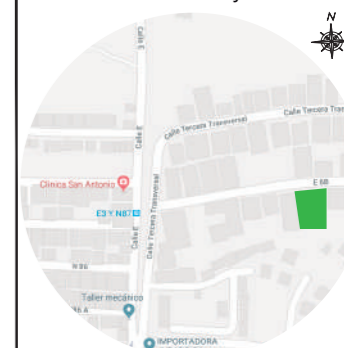

QUITO-SECTOR CARCELÉN

TRABAJO DE FIN DE CARRERA
CENTRO INTEGRAL DE
CANOTERAPIA PARA
ADOLESCENTES CON DEPRESIÓN

AUTORA:

ANA BELÉN RUEDA

CONTENIDO:
TABLA CIRCUITOS DE
ILUMINACIÓN

TALLER DE ASESORIA

Escala:

NINGUNA

Fecha:

26 / 07 / 2018

Lámina:

9

LUMINARIA	W	V	CANTIDAD	TOTAL W
Circuito 1				
Plafón LED rectangular	60	110	4	240
Plafon LED redondo	30	100	2	60
Bombilla LED GX53	5	12	3	15
Circuito 2				
Plafon LED empotrado	30	120	6	180
Circuito 3				
Lampara vertigoØ200cm	75	220	1	75
Lampara vertigoØ140cm	75	220	2	150
Plafon LED empotrado	30	120	1	30
Nordlux Strap Lámpara colgante	60	120	2	120
Bombilla LED GX53	5	12	6	30
Circuito 4				
Plafon LED redondo	30	100	3	90
Plafon LED empotrado	30	120	2	60
Terho M	60	120	3	180
Circuito 5				
Manguera LED	22	120	1	22
Bombilla LED GX53	5	12	6	30
Plafon LED empotrado	30	120	5	150
Circuito 6				
Plafon LED redondo	30	100	3	90
Circuito 7				
LBL Lighting Essence Linear Chandelier	20	120	8	160
Circuito 8				
Plafon LED empotrado	30	120	5	150
Circuito 9				
Nordlux Strap Lámpara colgante	60	120	6	360
Circuito 10				
Plafon LED empotrado	30	120	4	120
Lampara vertigoØ200cm	75	220	2	150
Lampara vertigoØ140cm	75	220	4	300

Circuito 11				
Plafon LED empotrado	30	120	4	120
Circuito 12				
Plafon LED empotrado	30	120	6	180
Circuito 13				
LBL Lighting Essence Linear Chandelier	20	120	5	100
Plafon LED redondo	30	100	1	30
Circuito 14				
Baliza Viccus	8	110	8	64
Circuito 15				
Baliza Viccus	8	110	8	64
Circuito 16				
Baliza Viccus	8	110	8	64
Circuito 17				
Baliza Viccus	8	110	8	64
Circuito 18				
Baliza Viccus	8	110	7	56
Circuito 19				
Baliza Viccus	8	110	5	40
Circuito 20				
Baliza Viccus	8	110	8	64
Circuito 21				
Baliza Viccus	8	110	3	24
Circuito 22				
Baliza Viccus	8	110	10	80
Circuito 23				
Lampara vertigoØ200cm	75	220	1	75
Lampara vertigoØ140cm	75	220	2	150

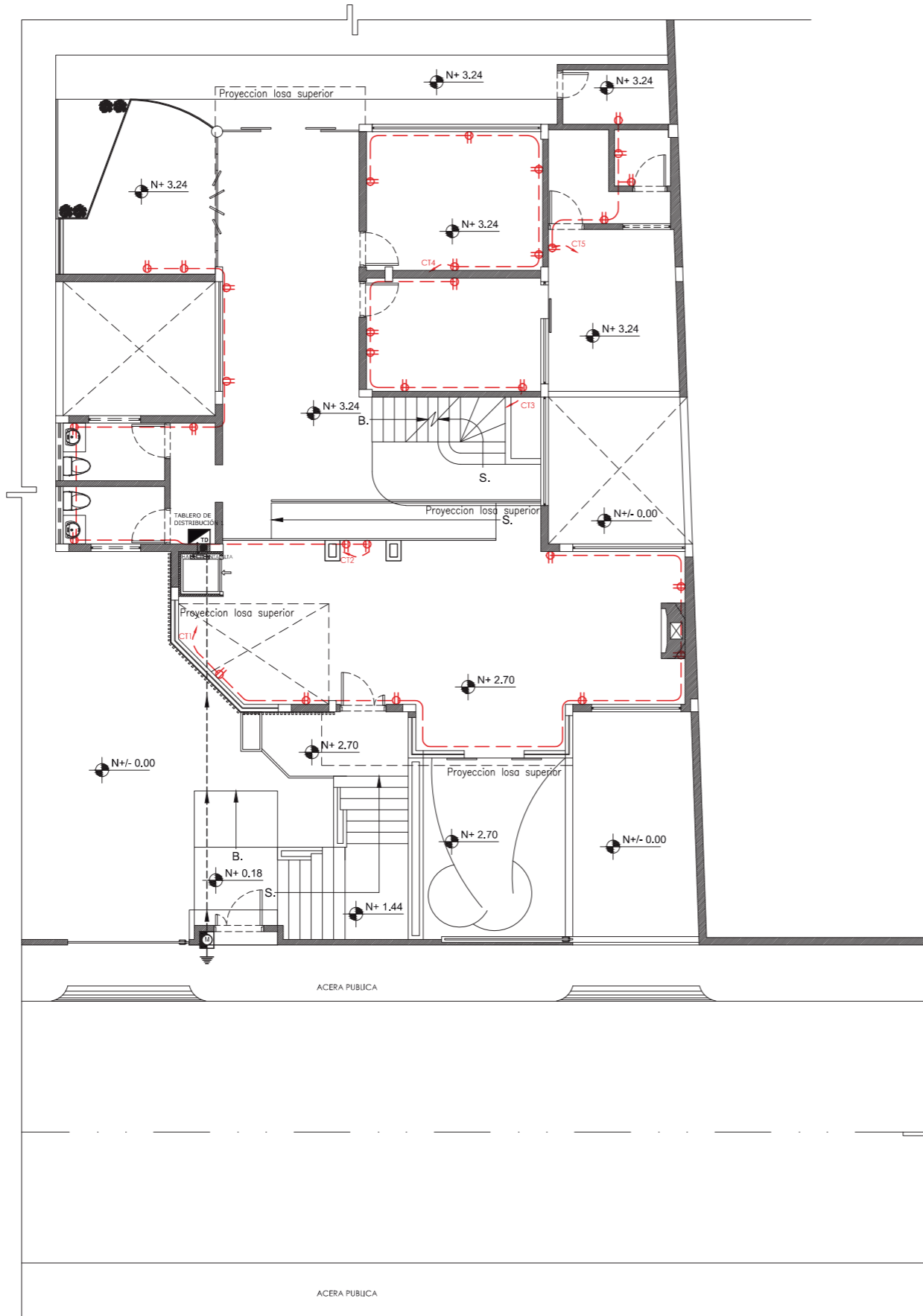
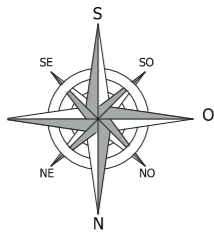

SIMBOLOGIA ELECTRICA	
TOMACORRIENTES	
	TOMACORRIENTE 120 V. h= 0.40 Mts.
	TABLERO DE MEDIDORES
	PUESTA A TIERRA
	SENTIDO FLUJO DE ENERGIA
	CIRCUITO DE TOMACORRIENTES (2x12+14) Ø 1/2

Ubicación del Proyecto:



QUITO-SECTOR CARCELÉN

TRABAJO DE FIN DE CARRERA
CENTRO INTEGRAL DE
CANOTERAPIA PARA
ADOLESCENTES CON DEPRESIÓN

AUTORA:
ANA BELÉN RUEDA

CONTENIDO:
PLANTA BAJA CIRCUITOS
TOMACORRIENTES

TALLER DE ASESORIA

Escala:	Fecha:
1 : 150	26 / 07 / 2018

Lámina: **10**

PLANTA BAJA - CIRCUITOS DE TOMACORRIENTES

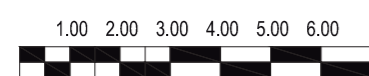

ESCALA 1 : 150

Ubicación del Proyecto:

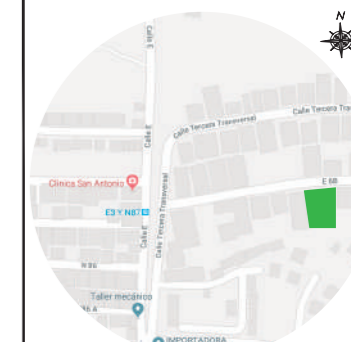

QUITO-SECTOR CARCELÉN

TRABAJO DE FIN DE CARRERA
CENTRO INTEGRAL DE
CANOTERAPIA PARA
ADOLESCENTES CON DEPRESIÓN

AUTORA:
ANA BELÉN RUEDA

CONTENIDO:
PLANTA ALTA CIRCUITOS
TOMACORRIENTES

TALLER DE ASESORIA

Escala:	Fecha:
1 : 150	26 / 07 / 2018

Lámina: **11**

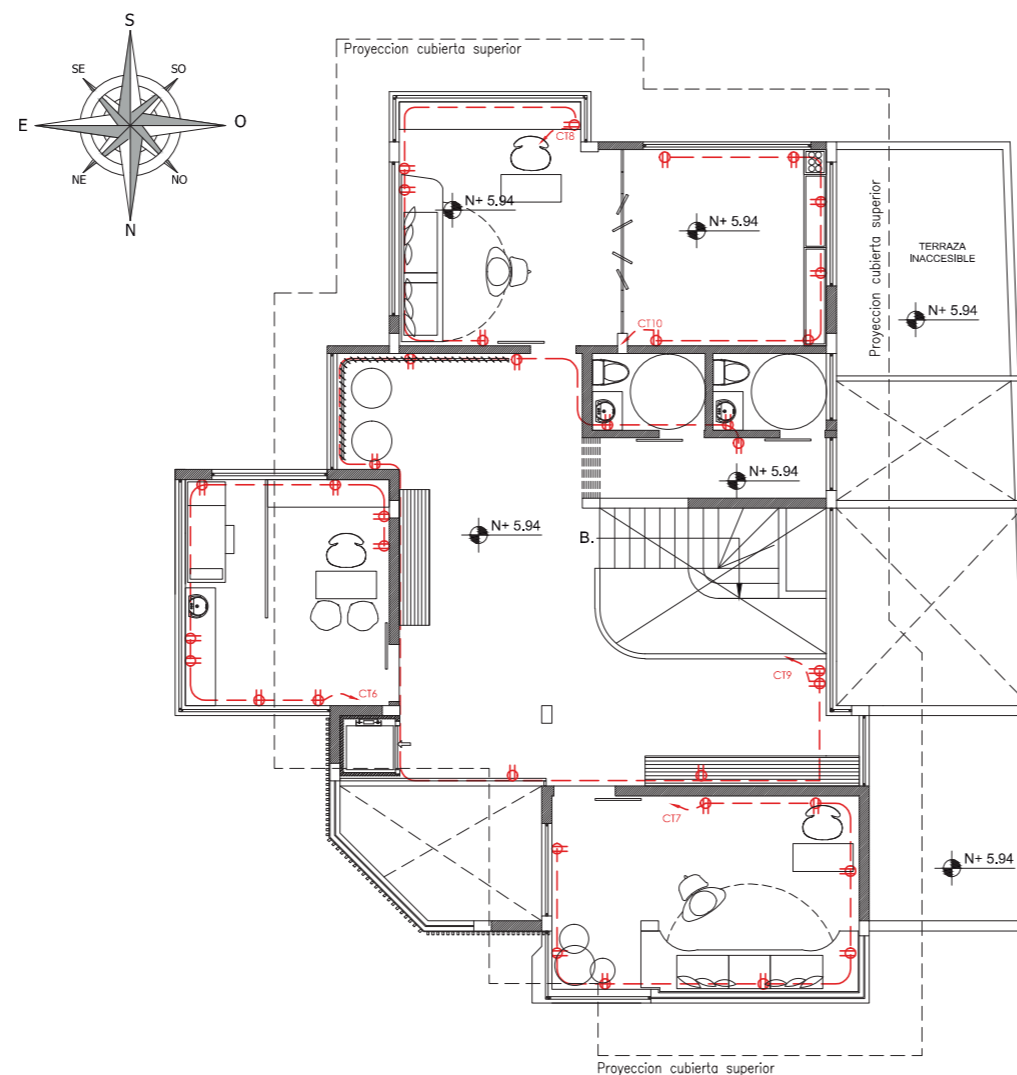

SIMBOLOGIA ELECTRICA	
TOMACORRIENTES	
	TOMACORRIENTE 120 V. h= 0.40 Mts.
	TABLERO DE MEDIDORES
	PUESTA A TIERRA
	SENTIDO FLUJO DE ENERGIA
	CIRCUITO DE TOMACORRIENTES (2x12+14) Ø 1/2

PLANTA ALTA - CIRCUITOS DE TOMACORRIENTES

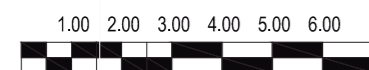

ESCALA 1 : 150

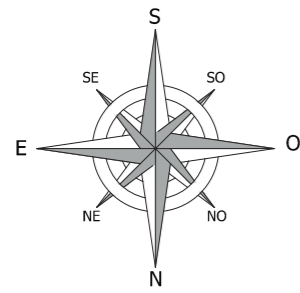

SIMBOLOGIA	
	RUTA DE EVACUACION
	EXTINTOR
	LUCES DE EMERGENCIA
	PULSADOR DE EMERGENCIA
	SALIDA DE EMERGENCIA
	ESCALERAS
	PUNTO DE ENCUENTRO
	DETECTOR DE HUMO
	RIESGO ELÉCTRICO

Ubicación del Proyecto:



QUITO-SECTOR CARCELÉN

TRABAJO DE FIN DE CARRERA
CENTRO INTEGRAL DE
CANOTERAPIA PARA
ADOLESCENTES CON DEPRESIÓN

AUTORA:
ANA BELÉN RUEDA

CONTENIDO:
PLANTA BAJA - SISTEMA
CONTRAINCENDIOS

TALLER DE ASESORIA

Escala:	Fecha:
1 : 120	26 / 07 / 2018

Lámina: **12**

PLANTA BAJA - SISTEMA CONTRAINCENDIOS

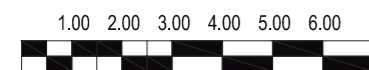

ESCALA 1 : 120

Ubicación del Proyecto:



QUITO-SECTOR CARCELÉN

TRABAJO DE FIN DE CARRERA
CENTRO INTEGRAL DE
CANOTERAPIA PARA
ADOLESCENTES CON DEPRESIÓN

AUTORA:
ANA BELÉN RUEDA

CONTENIDO:
PLANTA ALTA SISTEMA
CONTRAINCENDIOS

TALLER DE ASESORIA

Escala: 1 : 120
Fecha: 26 / 07 / 2018

Lámina: **13**

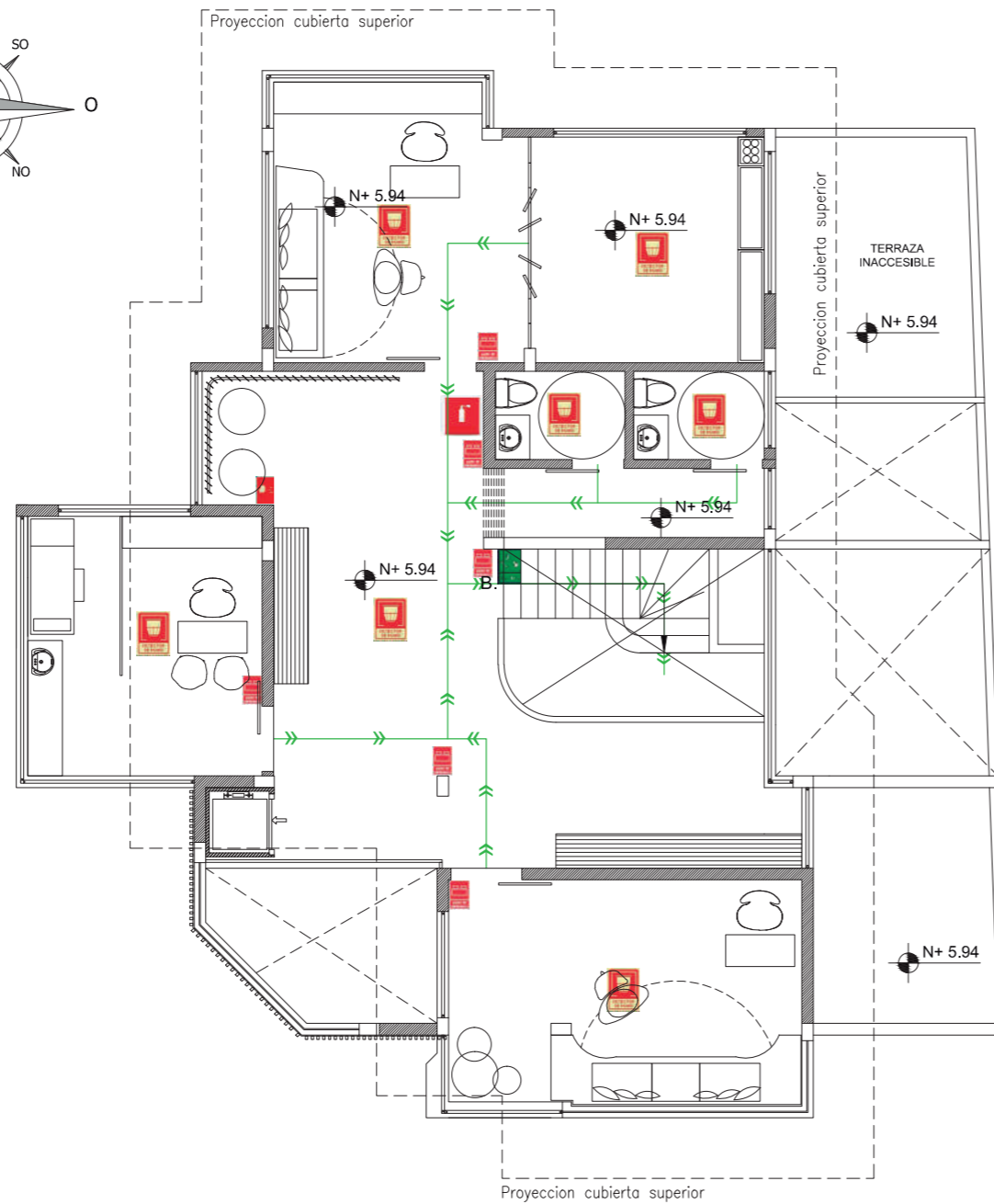
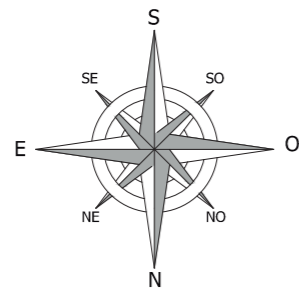

SIMBOLOGÍA	
	RUTA DE EVACUACION
	EXTINTOR
	LUCES DE EMERGENCIA
	PULSADOR DE EMERGENCIA
	SALIDA DE EMERGENCIA
	ESCALERAS
	PUNTO DE ENCUENTRO
	DETECTOR DE HUMO
	RIESGO ELÉCTRICO

PLANTA ALTA - SISTEMA CONTRAINCENDIOS

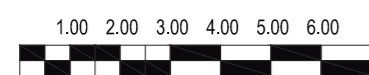

ESCALA 1 : 120

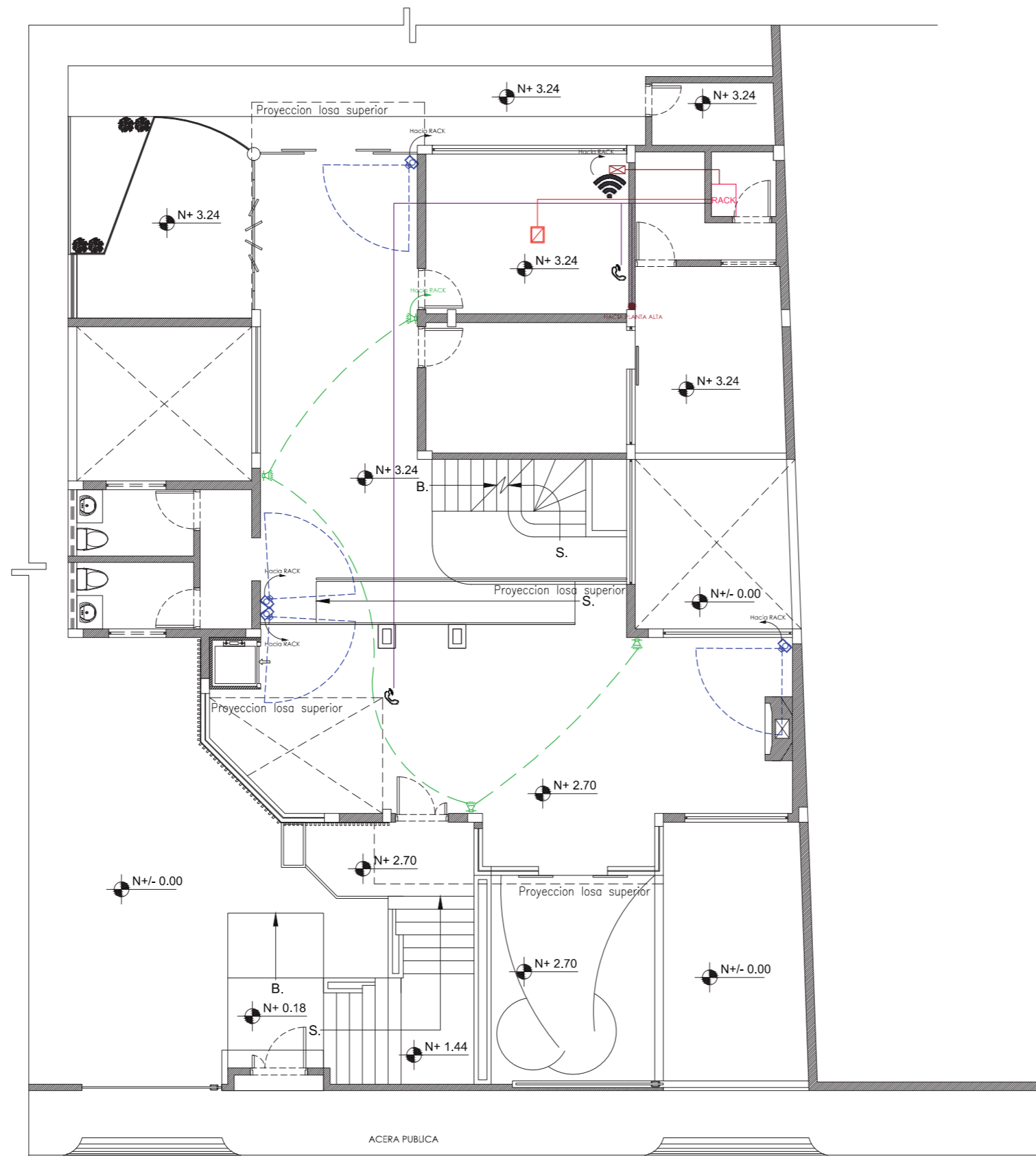
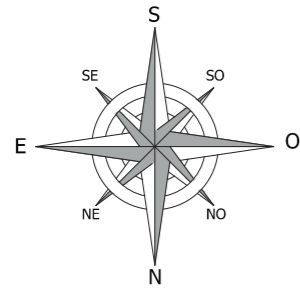

SIMBOLOGIA	
	RACK
	SALIDA DE TELÉFONO
	SALIDA DE COMPUTADORA
	MODEM
	BAJANTE DE CONEXIÓN
	PUNTO WI-FI
	CAMARA DE SEGURIDAD
	SALIDA DE AUDIO



FACULTAD DE ARQUITECTURA
Y DISEÑO
ESCUELA DE ARQUITECTURA
INTERIOR

Ubicación del Proyecto:



QUITO-SECTOR CARCELÉN

TRABAJO DE FIN DE CARRERA
CENTRO INTEGRAL DE
CANOTERAPIA PARA
ADOLESCENTES CON DEPRESIÓN

AUTORA:
ANA BELÉN RUEDA

CONTENIDO:
PLANTA BAJA VOZ Y DATOS

TALLER DE ASESORIA

Escala:	Fecha:
1 : 120	26 / 07 / 2018

Lámina:
14

PLANTA BAJA - VOZ Y DATOS

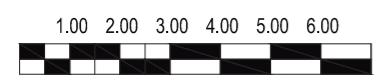

ESCALA 1 : 120

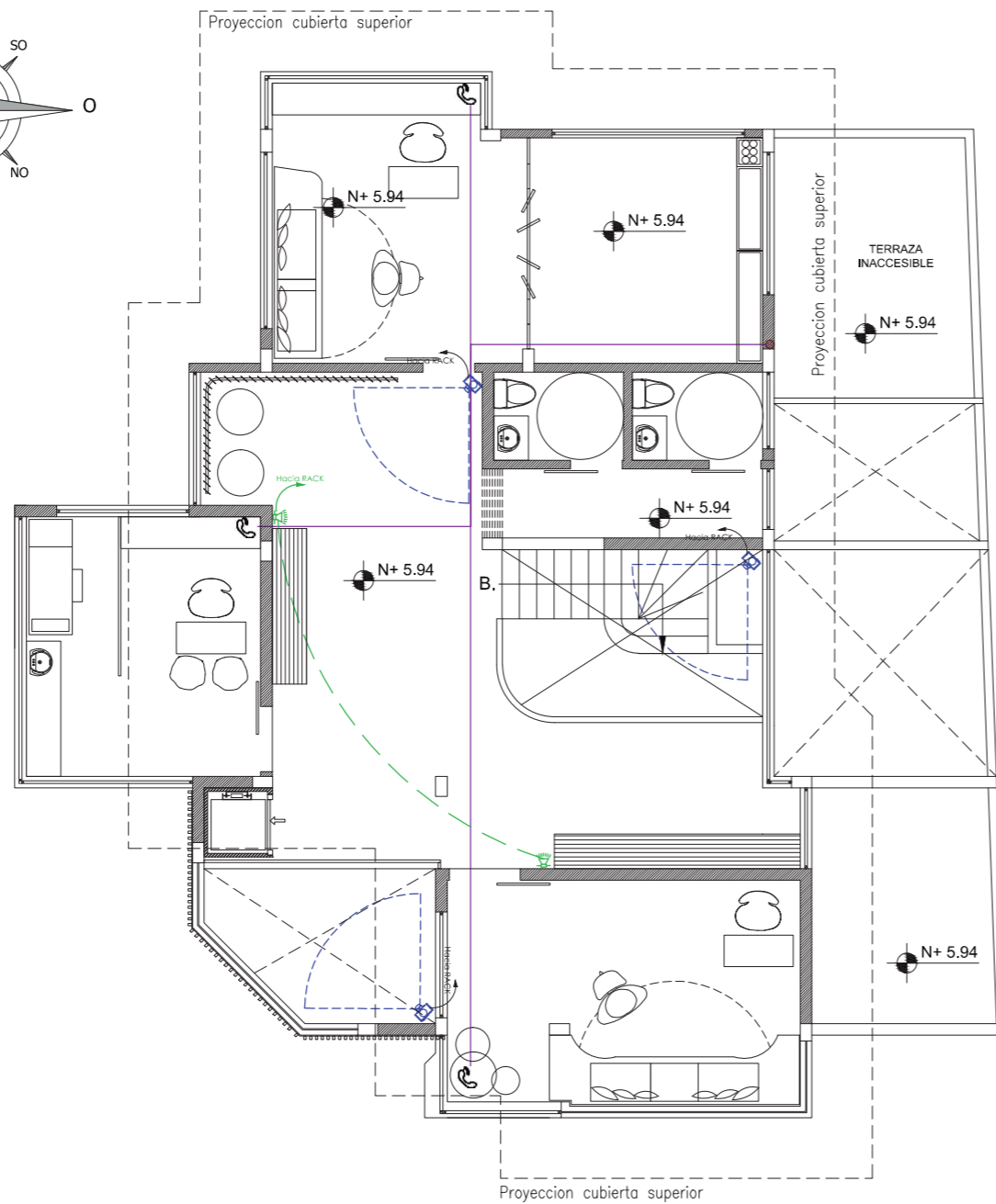
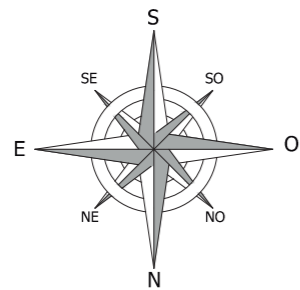

SIMBOLOGIA	
	RACK
	SALIDA DE TELÉFONO
	SALIDA DE COMPUTADORA
	MODEM
	BAJANTE DE CONEXIÓN
	PUNTO WI-FI
	CAMARA DE SEGURIDAD
	SALIDA DE AUDIO

Ubicación del Proyecto:



QUITO-SECTOR CARCELÉN

TRABAJO DE FIN DE CARRERA
CENTRO INTEGRAL DE
CANOTERAPIA PARA
ADOLESCENTES CON DEPRESIÓN

AUTORA:
ANA BELÉN RUEDA

CONTENIDO:
PLANTA ALTA VOZ Y DATOS

TALLER DE ASESORIA

Escala:	Fecha:
1 : 120	26 / 07 / 2018

Lámina: **15**

PLANTA ALTA - VOZ Y DATOS



ESCALA 1 : 120

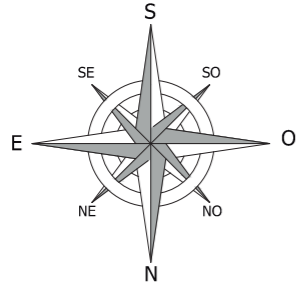

SIMBOLOGIA	
	EXTRACTOR DE OLORES
	DUCTO
	REJILLA DE EXTRACCION DE AIRE
	EXTRACTOR DE AIRE
	FLUJO DE AIRE FRESCO (VENTILACION NATURAL)
	DIRECCION DEL VIENTO

Ubicación del Proyecto:



QUITO-SECTOR CARCELÉN

TRABAJO DE FIN DE CARRERA
CENTRO INTEGRAL DE
CANOTERAPIA PARA
ADOLESCENTES CON DEPRESIÓN

AUTORA:
ANA BELÉN RUEDA

CONTENIDO:
PLANTA BAJA VENTILACIÓN

TALLER DE ASESORIA

Escala:	Fecha:
1 : 120	26 / 07 / 2018

Lámina:
16

PLANTA BAJA - VENTILACIÓN

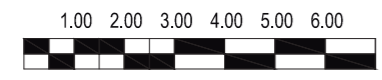

ESCALA 1 : 120

Ubicación del Proyecto:

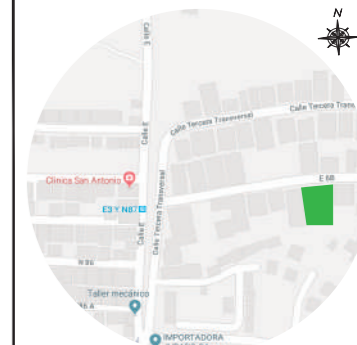

QUITO-SECTOR CARCELÉN

TRABAJO DE FIN DE CARRERA
CENTRO INTEGRAL DE
CANOTERAPIA PARA
ADOLESCENTES CON DEPRESIÓN

AUTORA:
ANA BELÉN RUEDA

CONTENIDO:
PLANTA ALTA VENTILACIÓN

TALLER DE ASESORIA

Escala:	Fecha:
1 : 120	26 / 07 / 2018

Lámina: **17**

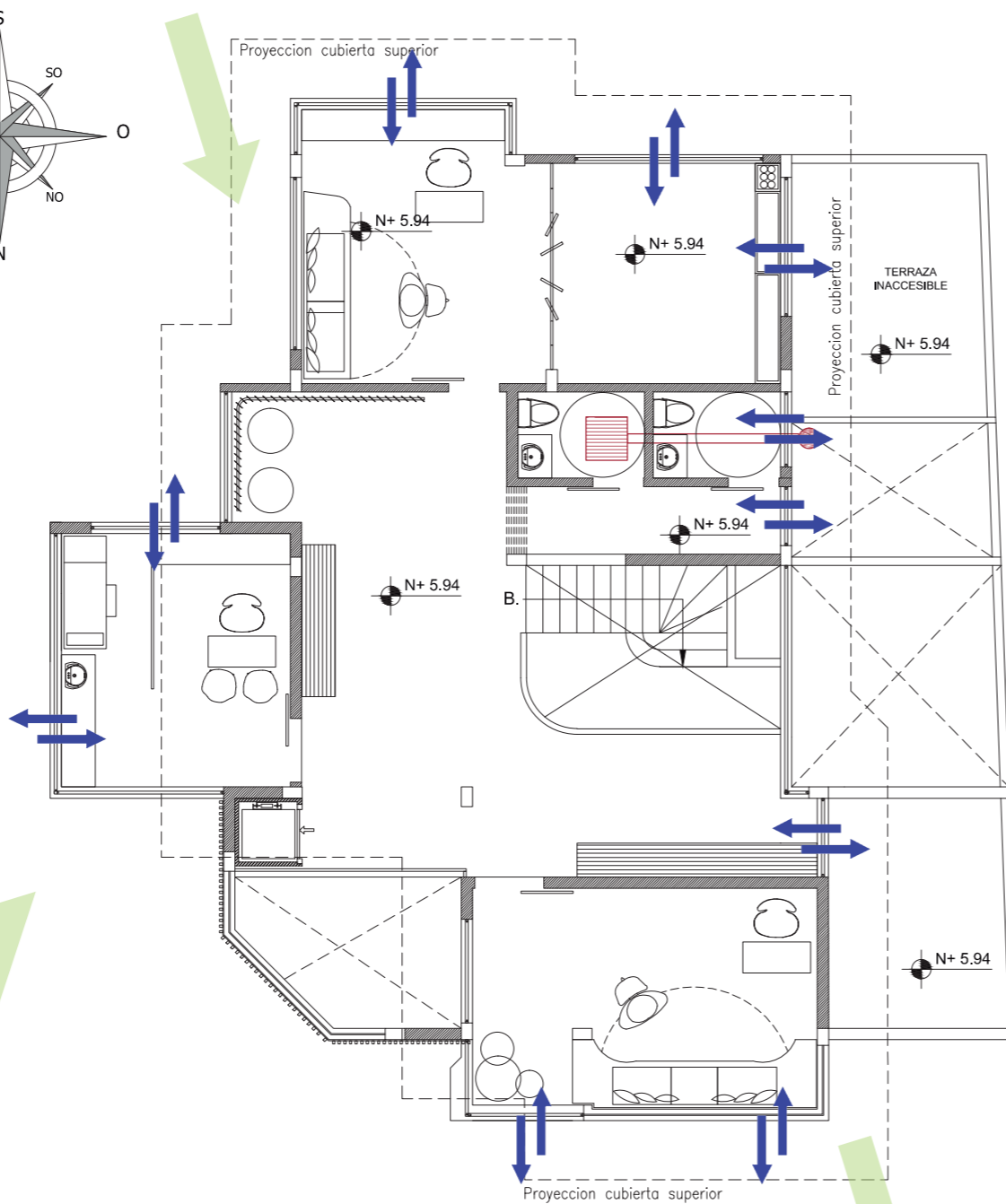
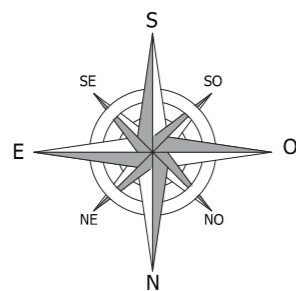

SIMBOLOGIA	
	EXTRACTOR DE OLORES
	DUCTO
	REJILLA DE EXTRACCION DE AIRE
	EXTRACTOR DE AIRE
	FLUJO DE AIRE FRESCO (VENTILACION NATURAL)
	DIRECCIÓN DEL VIENTO

PLANTA ALTA - VENTILACIÓN

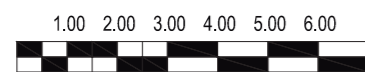

ESCALA 1 : 120

PIEZAS SANITARIAS									
8.1	Inodoro (incluye instalacion)	4.00	Unidad	\$ 156.00	\$ 624.00				
8.2	Lavamanos para empotrar (incluye instalacion)	5.00	Unidad	\$ 75.00	\$ 375.00				
8.3	Lavaplatos (incluye instalacion)	1.00	Unidad	\$ 120.00	\$ 120.00				
8.4	Llave para lavamanos (incluye instalacion)	5.00	Unidad	\$ 127.58	\$ 637.88				
8.5	Llave cuello de ganzo para lavaplatos (incluye instalacion)	1.00	Unidad	\$ 75.00	\$ 75.00				
				SUB TOTAL 8	\$ 1,831.88				
9. INSTALACIONES ELECTRICAS Y ELECTRONICAS									
9.1	Salidas de luz	164.00	pto	\$ 18.00	\$ 2,952.00				
9.2	Tomacorrientes	65.00	pto	\$ 18.00	\$ 1,170.00				
9.3	Salidas de telefono	5.00	pto	\$ 18.00	\$ 90.00				
9.4	Salida de camara	7.00	pto	\$ 35.90	\$ 251.30				
9.5	Salida WI-FI	2.00	pto	\$ 35.90	\$ 71.80				
9.6	Portero electrico	2.00	pto	\$ 20.00	\$ 40.00				
9.7	Acometida	35.00	m	\$ 12.00	\$ 420.00				
9.8	Conexion a tierra	1.00	pto	\$ 30.00	\$ 30.00				
9.9	Linea portero electrico	75.00	m	\$ 8.00	\$ 600.00				
9.10	Tablero de control 10 circuitos	8.00	pto	\$ 130.00	\$ 1,040.00				
9.11	Rack	1.00	Unidad	\$ 1,650.00	\$ 1,650.00				
				SUB TOTAL 9	\$ 8,315.10				
10. LUMINARIAS									
10.1	Plafón LED rectangular	4.00	Unidad	\$ 48.00	\$ 192.00				
10.2	Plafón LED circular	38.00	Unidad	\$ 18.00	\$ 684.00				
10.3	Manguera LED	10.00	m	\$ 6.50	\$ 65.00				
10.4	Plafón LED 12W redondo luz cálida	17.00	Unidad	\$ 18.50	\$ 314.50				
10.5	LBL Lighting Essence Linear Chandelier	13.00	Unidad	\$ 60.00	\$ 780.00				
10.6	Lampara vertigo Ø200cm	4.00	Unidad	\$ 86.00	\$ 344.00				
10.7	Lampara vertigo Ø140cm	8.00	Unidad	\$ 78.00	\$ 624.00				
10.8	Terho M	3.00	Unidad	\$ 56.00	\$ 168.00				
10.9	Nordlux Strap Lámpara colgante	8.00	Unidad	\$ 65.00	\$ 520.00				
10.10	Riel 3 focos LED	5.00	Unidad	\$ 45.00	\$ 225.00				
10.11	Baliza Viccus	67.00	Unidad	\$ 75.00	\$ 5,025.00				
				SUB TOTAL 10	\$ 8,941.50				
11. CARPINTERIA MADERA - METAL									
11.1	Puertas de 0,95 x 2,10	12.00	Unidad	\$ 274.40	\$ 3,292.80				
11.2	Cerraduras de baño	4.00	Unidad	\$ 33.61	\$ 134.44				
11.3	Cerraduras de llave botón	8.00	Unidad	\$ 26.89	\$ 215.12				
11.4	Pasamanos metalico con acabado tipo madera	14.50	ml	\$ 86.00	\$ 1,247.00				
11.5	Pergola de madera	17.00	m2	\$ 90.83	\$ 1,544.11				
11.6	Elevador mecanico h= 3,00 mts	1.00	Global	\$ 6,500.00	\$ 6,500.00				
				SUB TOTAL 11	\$ 12,933.47				
12. MOBILIARIO									
12.1	Mesa redonda de sala		Unidad	\$ 94.70	\$ -				
12.2	Silla mariposa	4.00	Unidad	\$ 235.90	\$ 943.60				
12.3	Mesa para cafetera	1.00	Unidad	\$ 191.28	\$ 191.28				
12.4	Silla Walter Knoll FK 6725	2.00	Unidad	\$ 1,924.42	\$ 3,848.84				

Ubicación del Proyecto:



TRABAJO DE FIN DE CARRERA
CENTRO INTEGRAL DE
CANOTERAPIA PARA
ADOLESCENTES CON DEPRESIÓN

AUTORA:
ANA BELÉN RUEDA

CONTENIDO:
PRESUPUESTO

TALLER DE ASESORIA

Escala:
NINGUNA

Fecha:
26 / 07 / 2018

Lámina:

4.4	Tela panama en Taller de psicología interior	16.50	m2	\$ 44.78	\$ 738.87	Color beige Ancho aprox. 150cm
	Madera de pino Consultorio médico	11.00	m2	\$ 35.00	\$ 385.00	listones de madera de pino (material existente)
4.5	Módulo radial coligante en Recepción, sala de espera	6.00	Unidad	\$ 75.00	\$ 450.00	Fibra óptica, hierro, poliuretano Diámetros: 1400 mm 2000 mm
4.6	Aluzinc enchapado en Consultorios psicológicos	15.40	m2	\$ 48.00	\$ 739.20	Terminado madera liso Largo: 3.50 Ancho: 20cm
4.14	Corcho decorativo para piso en Taller de Psicología	15.50	m2	\$ 36.00	\$ 558.00	Espesor: 4 mm Ancho: 30 cm Largo: 60 m
4.15	Vinil marmoleado en cafetería	14.20	m2	\$ 28.00	\$ 397.60	Presentación Caja Rendimiento por caja 2.04 m2 Textura marmoleado Acabado Liso Piezas por caja 22 Medidas 30.5 x 30.5 cm Espesor 1.6 mm
4.16	Vinil de color en rampa y consultorio médico	25.00	m2	\$ 26.00	\$ 650.00	Formato: 15.25 cm x 60.96 cm x 3.2 mm
4.27	Vinil maderado Taller de psicología exterior Baños		m2	\$ 28.00	\$ -	Formato de venta: Rollos Espesor: 3.22 mm
4.25	Cerámica texturada decorativa Pasillo		m2	\$ 28.00	\$ -	Formato: 50 x 110 cm Terminado: Mate
4.17	Porcelanato maderado en baños	27.50	m2	\$ 46.00	\$ 1,265.00	Formato: 19x120cms Espesor: 5 mm Color: Blanco Terminado: Mate
4.12	Barrederas de porcelanato	32.00	ml	\$ 10.00	\$ 320.00	
4.19	Plydeck en patio exterior	33.12	m2	\$ 32.00	\$ 1,059.84	Producto de Fibrocemento reforzado con fibras PVA Espesor: 25 mm Ancho: 30 cm Largo: 3.66 m
4.20	Adoquin rectangular en patio exterior	41.47	m2	\$ 18.00	\$ 746.46	Material Hormigón
4.21	Piso Deportivo	260.71	m2	\$ 32.00	\$ 8,342.72	Color Varios Largo 20 cm Alto 10 cm Ancho 6 cm Tipo: Piso de Vinilo Espesor: 3.5mm Método de instalación: Pega abajo Aplicación: Cancha Deportivo Exterior
4.22	Fachada frontal de Tubos metálicos rectangulares	43.32	m2	\$ 75.00	\$ 3,249.00	Tubo rectangular 40mm x 60mm x 6000mm Espesor: 1.5mm Acabado madera Anclados a estructura metálica (ángulos perimetrales de hierro)
4.23	Revestimiento de pared con Papel tapiz con relieve gris en Consultorio Médico	7.87	m2	\$ 16.00	\$ 125.95	Dimensiones: Rollos de 10,05 mx 0,70 m
4.24	Revestimiento de pared con Papel tapiz con relieve blanco Oficina	20.64	m2	\$ 16.00	\$ 330.24	Dimensiones: Rollos de 10,05 mx 0,70 m
4.28	Revestimiento de pared con Panel de PVC 3D Consultorio de psicología	24.60	m2	\$ 16.00	\$ 393.60	Paneles de PVC Tamaño: (500 * 500 mm)
4.29	Revestimiento de pared con Listones de madera Cafetería Consultorios Sala de espera Oficina	8.40	m2	\$ 24.00	\$ 201.60	Tablón de Seyke: 2.3m x 380mm. Espesor: 22mm
4.31	Revestimiento de pared en laminado en Pasillo	22.80	m2	\$ 22.00	\$ 501.60	Dimensiones: 3050 x 1270 mm Grosor: 1 mm
4.30	Paneles de vidrio cámara en Taller de psicología exterior	17.28	m2	\$ 120.00	\$ 2,073.60	Doble acristalamiento con tratamiento bajo emisivo ATR. vidrio 4 mm , cámara de 16 mm, vidrio de 4 mm
4.32	Panel de vidrio de color verde y azul en Sala de espera 2	13.20	m2	\$ 85.00	\$ 1,122.00	Dimensiones 2950 x 150 mm Espesor 5 mm
4.34	Celosía decorativa en Consultorio Médico	10.80	m2	\$ 55.00	\$ 594.00	Fibra de madera de densidad media 16mm de espesor. Acabado mate color blanco. Formato 240 x 90 mm
4.35	Panel de vidrio traslucido con imagen 1 en Pasillo	1.00	Unidad	\$ 75.00	\$ 75.00	Dimensiones 2500 x 1200 mm Espesor 5 mm
4.36	Panel de vidrio traslucido con imagen 2	1.00	Unidad	\$ 75.00	\$ 75.00	Dimensiones 2350 x 950 mm Espesor 5 mm
				SUB TOTAL 4 \$ 36,535.95		
5. PINTURA						
5.1	Pintura de caucho para interiores (paredes)	420.41	m2	\$ 4.80	\$ 2,017.96	Color Goldfinch
5.2	Pintura de caucho para exteriores (paredes)	392.00	m2	\$ 5.20	\$ 2,038.40	
5.3	Pintura de caucho para interiores (tumbados)	159.50	m2	\$ 4.80	\$ 765.60	
				SUB TOTAL 5 \$ 4,821.96		
6. ALUMINIO & VIDRIO						
6.1	Ventanas de aluminio serie 200	85.86	m2	\$ 95.00	\$ 8,156.70	
6.2	Mamparas de aluminio serie 200	24.48	m2	\$ 95.00	\$ 2,325.60	
6.3	Puerta corrediza doble hoja de aluminio / vidrio	2.00	Unidad	\$ 450.00	\$ 900.00	
6.4	Puerta abatible de aluminio / vidrio	1.00	m2	\$ 280.00	\$ 280.00	
6.5	Espejos	4.00	m2	\$ 62.00	\$ 248.00	
6.6	Cubierta de vidrio templado / laminado con estructura de aluminio y punto fijos de apoyo	17.00	m2	\$ 210.00	\$ 3,570.00	
				SUB TOTAL 6 \$ 15,480.30		
7. INSTALACIONES HIDROSANITARIAS						
7.1	Salida agua fría (pvc) d=21 mm (1/2")	10.00	pto	\$ 24.66	\$ 246.60	
7.2	Distribuidora y columna agua fría d=21 mm (1/2")	60.00	ml	\$ 11.12	\$ 667.44	
7.3	Llaves de paso	3.00	Unidad	\$ 27.00	\$ 81.00	
7.4	Salida PVC 50mm (2")	6.00	pto	\$ 22.50	\$ 135.00	
7.5	Salida PVC 110mm (4")	4.00	pto	\$ 27.90	\$ 111.60	
7.6	Tubería PVC 50mm (2")	15.00	ml	\$ 8.55	\$ 128.25	
7.7	Tubería PVC 110mm (4")	45.00	ml	\$ 15.68	\$ 705.60	
7.8	Cajas de revisión con marco y contramarco	4.00	Unidad	\$ 150.00	\$ 600.00	
				SUB TOTAL 7 \$ 2,675.49		

Ubicación del Proyecto:



QUITO-SECTOR CARCELÉN

TRABAJO DE FIN DE CARRERA
CENTRO INTEGRAL DE
CANOTERAPIA PARA
ADOLESCENTES CON DEPRESIÓN

AUTORA:
ANA BELÉN RUEDA

CONTENIDO:
PRESUPUESTO

TALLER DE ASESORIA

Escala: NINGUNA
Fecha: 26 / 07 / 2018

Lámina: 19

PIEZAS SANITARIAS						
8.1	Inodoro (incluye instalacion)	4.00	Unidad	\$ 156.00	\$	624.00
8.2	Lavamanos para empotrar (incluye instalacion)	5.00	Unidad	\$ 75.00	\$	375.00
8.3	Lavaplatos (incluye instalacion)	1.00	Unidad	\$ 120.00	\$	120.00
8.4	Llave para lavamanos (incluye instalacion)	5.00	Unidad	\$ 127.58	\$	637.88
8.5	Llave cuello de ganzo para lavaplatos (incluye instalacion)	1.00	Unidad	\$ 75.00	\$	75.00
				SUB TOTAL 8	\$	1,831.88
9. INSTALACIONES ELECTRICAS Y ELECTRONICAS						
9.1	Salidas de luz	164.00	pto	\$ 18.00	\$	2,952.00
9.2	Tomacorrientes	65.00	pto	\$ 18.00	\$	1,170.00
9.3	Salidas de telefono	5.00	pto	\$ 18.00	\$	90.00
9.4	Salida de camara	7.00	pto	\$ 35.90	\$	251.30
9.5	Salida WI-FI	2.00	pto	\$ 35.90	\$	71.80
9.6	Portero electrico	2.00	pto	\$ 20.00	\$	40.00
9.7	Acometida	35.00	m	\$ 12.00	\$	420.00
9.8	Conexion a tierra	1.00	pto	\$ 30.00	\$	30.00
9.9	Linea portero electrico	75.00	m	\$ 8.00	\$	600.00
9.10	Tablero de control 10 circuitos	8.00	pto	\$ 130.00	\$	1,040.00
9.11	Rack	1.00	Unidad	\$ 1,650.00	\$	1,650.00
				SUB TOTAL 9	\$	8,315.10
10. LUMINARIAS						
10.1	Plafón LED rectangular	4.00	Unidad	\$ 48.00	\$	192.00
10.2	Plafón LED circular	38.00	Unidad	\$ 18.00	\$	684.00
10.3	Manguera LED	10.00	m	\$ 6.50	\$	65.00
10.4	Plafon LED 12W redondo luz cálida	17.00	Unidad	\$ 18.50	\$	314.50
10.5	LBL Lighting Essence Linear Chandelier	13.00	Unidad	\$ 60.00	\$	780.00
10.6	Lampara vertigo Ø200cm	4.00	Unidad	\$ 86.00	\$	344.00
10.7	Lampara vertigo Ø140cm	8.00	Unidad	\$ 78.00	\$	624.00
10.8	Terho M	3.00	Unidad	\$ 56.00	\$	168.00
10.9	Nordlux Strap Lámpara colgante	8.00	Unidad	\$ 65.00	\$	520.00
10.10	Riel 3 focos LED	5.00	Unidad	\$ 45.00	\$	225.00
10.11	Baliza Viccus	67.00	Unidad	\$ 75.00	\$	5,025.00
				SUB TOTAL 10	\$	8,941.50
11. CARPINTERIA MADERA - METAL						
11.1	Puertas de 0,95 x 2,10	12.00	Unidad	\$ 274.40	\$	3,292.80
11.2	Cerraduras de baño	4.00	Unidad	\$ 33.61	\$	134.44
11.3	Cerraduras de llave botón	8.00	Unidad	\$ 26.89	\$	215.12
11.4	Pasamanos metalico con acabado tipo madera	14.50	ml	\$ 86.00	\$	1,247.00
11.5	Pergola de madera	17.00	m2	\$ 90.83	\$	1,544.11
11.6	Elevador mecanico h= 3,00 mts	1.00	Global	\$ 6,500.00	\$	6,500.00
				SUB TOTAL 11	\$	12,933.47
12. MOBILIARIO						
12.1	Mesa redonda de sala		Unidad	\$ 94.70	\$	-
12.2	Silla mariposa	4.00	Unidad	\$ 235.90	\$	943.60
12.3	Mesa para cafetera	1.00	Unidad	\$ 191.28	\$	191.28
12.4	Silla Walter Knoll FK 6725	2.00	Unidad	\$ 1,924.42	\$	3,848.84

Ubicación del Proyecto:



QUITO-SECTOR CARCELÉN

TRABAJO DE FIN DE CARRERA
CENTRO INTEGRAL DE
CANOTERAPIA PARA
ADOLESCENTES CON DEPRESIÓN

AUTORA:
ANA BELÉN RUEDA

CONTENIDO:
PRESUPUESTO

TALLER DE ASESORIA

Escala: NINGUNA
Fecha: 26 / 07 / 2018

Lámina: 20

12.5	Recibidor		1.00	Unidad	\$	269.00	\$	269.00	Recibidor de concreto, estructura de hierro, forma orgánica
12.6	Banco		1.00	Unidad	\$	300.00	\$	300.00	Banco rectangular sin respaldo, elaborado con listones de madera rectangulares.
12.7	Banco para perros		1.00	Unidad	\$	150.00	\$	150.00	Banco de madera contrachapada, con apoyos metálicos cónicos.
12.8	Mesón de cocina		2.00	Unidad	\$	500.00	\$	1,000.00	Material: Melamina mostaza 15 mm. Herrajes, patas y tiradores Metálicos. 5 patas. Mesón de cuarzo blanco
12.9	Desayunador		1.00	Unidad	\$	280.00	\$	280.00	Material: Melamina blanca y acabado madera 7 mm. Estructura interna de metal, tubo cuadrado de 1"
12.10	Sillas de plástico Eames DSX Vitra		6.00	Unidad	\$	262.55	\$	1,575.30	Mesón de cuarzo blanco Concha de asiento: polipropileno teñido (turquesa y amarillo).
12.11	Silla Walter Knoll FK		3.00	Unidad	\$	1,924.42	\$	5,773.26	Silla de oficina con base de tres patas y tapicería en cuero blanco. Base de aluminio
12.12	Escritorio Venango		1.00	Unidad	\$	315.07	\$	315.07	Estructura: metal negro con recubrimiento electrostático en polvo.
12.13	Credenza con puertas		1.00	Unidad	\$	390.00	\$	390.00	Credenza de madera de peroba reciclada.
12.14	Credenza con bandejas de almacenamiento		2.00	Unidad	\$	320.00	\$	640.00	Credenza de madera de peroba reciclada con bandejas
12.15	Silla Eames con apoyabrazos		4.00	Unidad	\$	47.00	\$	188.00	Silla Eames réplica fabricada en polipropileno: color mostaza, acero y madera de haya.
12.16	Puff de mimbre			Unidad	\$	180.25	\$	-	Puff redondo realizado a mano con mimbre trenzado
12.17	Asiento con almacenamiento para mat de yoga		1.00	Unidad	\$	345.00	\$	345.00	Asiento rectangular de madera contrachapada, color blanco.
12.18	Asiento con espacio de almacenamiento		1.00	Unidad	\$	309.00	\$	309.00	Asiento rectangular de madera contrachapada, color blanco.
12.19	Puff cuadrado		2.00	Unidad	\$	88.30	\$	176.60	Material: Tela panamá con estampado lineal tonos azul y verde.
12.20	Réplica Wegner Ch07		2.00	Unidad	\$	180.00	\$	360.00	Silla de 3 apoyos fabricada en madera contrachapada, adquiere una forma curva y asiento en piel italiana color blanco.
12.21	Rialto Fly Riva 1920 Madia		2.00	Unidad	\$	445.00	\$	890.00	Aparador con 2 puertas, 2 cajones y sistema de apertura "push-pull".
12.22	Banco		2.00	Unidad	\$	547.00	\$	1,094.00	Banco de madera contrachapada, con apoyos metálicos cónicos.
12.23	Camilla Antares		1.00	Unidad	\$	265.00	\$	265.00	Camilla con respaldo abatible.
12.25	Aura Credenza		2.00	Unidad	\$	345.00	\$	690.00	Base de acero con recubrimiento en polvo.
12.26	Silla Eames		2.00	Unidad	\$	48.00	\$	96.00	Silla Eames réplica fabricada en polipropileno: color turquesa, acero y madera de haya.
12.27	Mesa Copen		3.00	Unidad	\$	298.00	\$	894.00	Acabado en roble natural.
12.28	Banco		2.00	Unidad	\$	485.00	\$	970.00	Banco de madera contrachapada, con apoyos metálicos cónicos.
12.29	Mesa circular alta		3.00	Unidad	\$	107.00	\$	321.00	Mesa alta metálica de 3 apoyos, con superficie circular de colores: blanca, turquesa y verde
12.30	Estantería		1.00	Unidad	\$	106.00	\$	106.00	Material MDF Color blanco Acabado Liso
12.31	Puff		2.00	Unidad	\$	68.00	\$	136.00	Textil: 66% poliéster – 34% algodón / Sintético: 100% PVC.
12.32	Nicho anclado a mampostería		3.00	Unidad	\$	210.00	\$	630.00	Nicho de madera contrachapada, con estructura metálica, tubos redondos cubiertos de pintura electrostática en polvo.
12.34	Encimera		4.00	Unidad	\$	260.00	\$	1,040.00	Encimera blanca lacada.
					SUB TOTAL 12				\$ 24,186.95
13. COMPLEMENTARIOS									
13.1	Enchabado áreas exteriores		180.00	m2	\$	4.00	\$	260.00	
13.2	Decoración con plantas ornamentales		1.00	Global	\$	650.00	\$	650.00	
13.3	Limpieza de obra y desalojo de escombros		1.00	Global	\$	500.00	\$	500.00	
					SUB TOTAL 13				\$ 1,410.00
					TOTAL DE CONSTRUCCION (COSTO DIRECTO) 1+2+3+4+5+6+7+8+9+10+11+12+13				133377.38
					IMPREVISTOS				5335.10
					HONORARIOS DE CONSTRUCCION				20806.87
					COSTO TOTAL DEL PROYECTO				159519.35
SON: CIENTO CINCUENTA Y NUEVE MIL QUINIENTOS DIESCINQUE CON TREINTA Y CINCO									

Ubicación del Proyecto:



QUITO-SECTOR CARCELÉN

TRABAJO DE FIN DE CARRERA
CENTRO INTEGRAL DE
CANOTERAPIA PARA
ADOLESCENTES CON DEPRESIÓN

AUTORA:
ANA BELÉN RUEDA

CONTENIDO:
PRESUPUESTO

TALLER DE ASESORIA

Escala:
NINGUNA

Fecha:
26 / 07 / 2018

Lámina:

