



FACULTAD DE ARQUITECTURA Y DISEÑO

REDISEÑO "CASA DE LA CULTURA ALANGASEÑA" TEMATIZADA
A LA CELEBRACIÓN DEL CORPUS CHRISTI

AUTORA

DEBORA NICOLE CHILUISA GUALOTO

TOMO II

AÑO

2018



FACULTAD DE ARQUITECTURA Y DISEÑO

REDISEÑO "CASA DE LA CULTURA ALANGASEÑA" TEMATIZADA A LA CELEBRACIÓN DEL CORPUS CHRISTI

"Trabajo de titulación presentado en conformidad con los requisitos establecidos para optar por el título de Arquitecta Interior"

TOMO II

Profesor guía:

Arq. Christian Yépez

Autora:

Debora Nicole Chiluisa Gualoto

Año:

2018

"CASA DE LA CULTURA ALANGASEÑA"



FACULTAD DE ARQUITECTURA
Y DISEÑO

ESCUELA DE ARQUITECTURA
INTERIOR

Ubicación del Proyecto:



TRABAJO DE FIN DE CARRERA
REDISEÑO "CASA DE LA CULTURA
ALANGASEÑA" TEMATIZADA A LA
CELEBRACIÓN DEL CORPUS
CHRISTI

AUTORA:
DEBORA NICOLE
CHILUISA GUALOTO

CONTENIDO:
UBICACIÓN

MATERIA:
TITULACIÓN

Escala: Fecha:
ESPECIFICADA AGOSTO 2018

Lámina:

1



UBICACIÓN
ESC 1 / 800

"CASA DE LA CULTURA ALANGASEÑA"



FACULTAD DE ARQUITECTURA
Y DISEÑO

ESCUELA DE ARQUITECTURA
INTERIOR

Ubicación del Proyecto:



TRABAJO DE FIN DE CARRERA
REDISEÑO "CASA DE LA CULTURA
ALANGASEÑA" TEMATIZADA A LA
CELEBRACIÓN DEL CORPUS
CHRISTI

AUTORA:
DEBORA NICOLE
CHILUISA GUALOTO

CONTENIDO:
IMPLANTACIÓN

MATERIA:
TITULACIÓN

Escala: ESPECIFICADA
Fecha: AGOSTO 2018

Lámina:

2

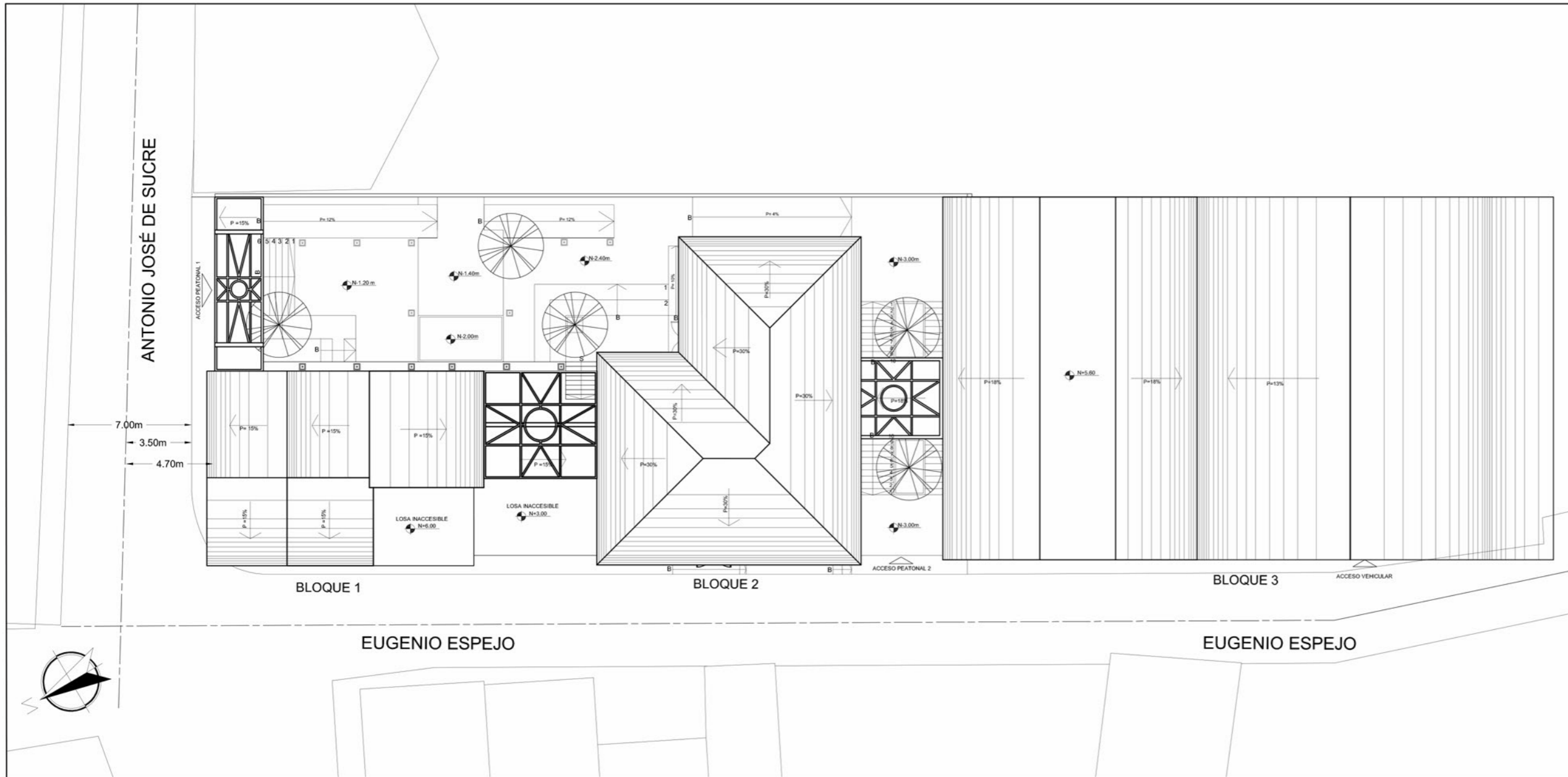

IMPLANTACIÓN
ESC 1 / 300

"CASA DE LA CULTURA ALANGASEÑA"



FACULTAD DE ARQUITECTURA
Y DISEÑO

ESCUELA DE ARQUITECTURA
INTERIOR

Ubicación del Proyecto:



TRABAJO DE FIN DE CARRERA
REDISEÑO "CASA DE LA CULTURA
ALANGASEÑA" TEMATIZADA A LA
CELEBRACIÓN DEL CORPUS
CHRISTI

AUTORA:
DEBORA NICOLE
CHILUISA GUALOTO

CONTENIDO:
PLANOS DE INTERVENCIÓN

MATERIA:
TITULACIÓN

Escala:
ESPECIFICADA

Fecha:
AGOSTO 2018

Lámina:
3

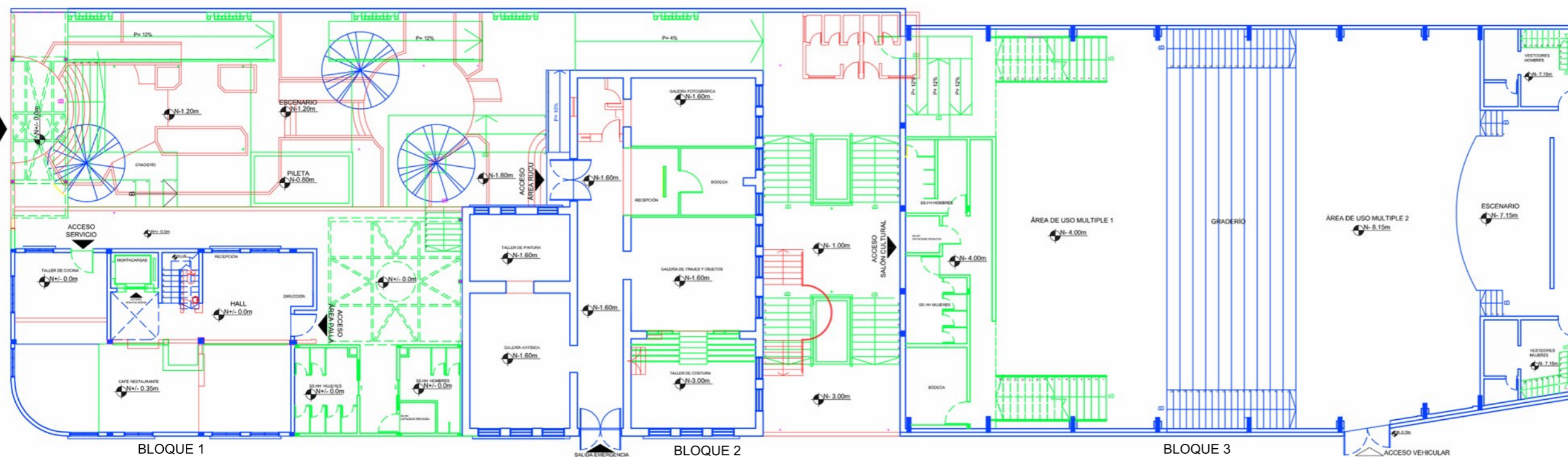

PLANTA DE INTERVENCIÓN
PLANTA BAJA
ESC 1 - 275

- SE MANTIENE
- SE PROPONE
- SE DERROCA

"CASA DE LA CULTURA ALANGASEÑA"

uda

FACULTAD DE ARQUITECTURA
Y DISEÑO

ESCUELA DE ARQUITECTURA
INTERIOR

Ubicación del Proyecto:



TRABAJO DE FIN DE CARRERA
REDISEÑO "CASA DE LA CULTURA
ALANGASEÑA" TEMATIZADA A LA
CELEBRACIÓN DEL CORPUS
CHRISTI

AUTORA:
DEBORA NICOLE
CHILUISA GUALOTO

CONTENIDO:
PLANOS DE INTERVENCIÓN

MATERIA:
TITULACIÓN

Escala:
ESPECIFICADA

Fecha:
AGOSTO 2018

Lámina:

4

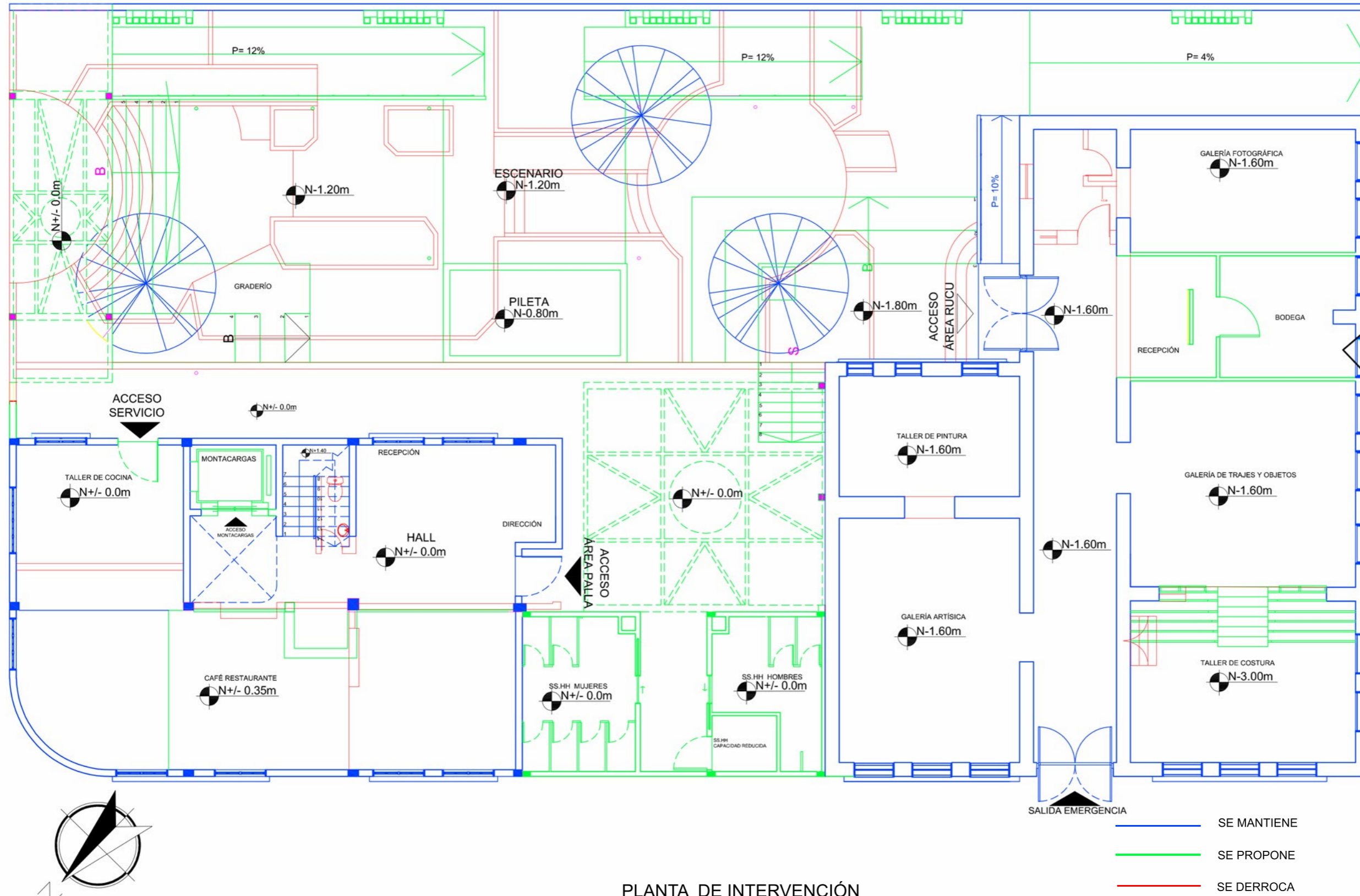

PLANTA DE INTERVENCIÓN
PLANTA BAJA - SECCIÓN 1
ESC 1 - 125

- SE MANTIENE
- SE PROPONE
- SE DERROCA

"CASA DE LA CULTURA ALANGASEÑA"

uda

FACULTAD DE ARQUITECTURA
Y DISEÑO

ESCUELA DE ARQUITECTURA
INTERIOR

Ubicación del Proyecto:



TRABAJO DE FIN DE CARRERA
REDISEÑO "CASA DE LA CULTURA
ALANGASEÑA" TEMATIZADA A LA
CELEBRACIÓN DEL CORPUS
CHRISTI

AUTORA:
DEBORA NICOLE
CHILUISA GUALOTO

CONTENIDO:
PLANOS DE INTERVENCIÓN

MATERIA:
TITULACIÓN

Escala:
ESPECIFICADA

Fecha:
AGOSTO 2018

Lámina:

5

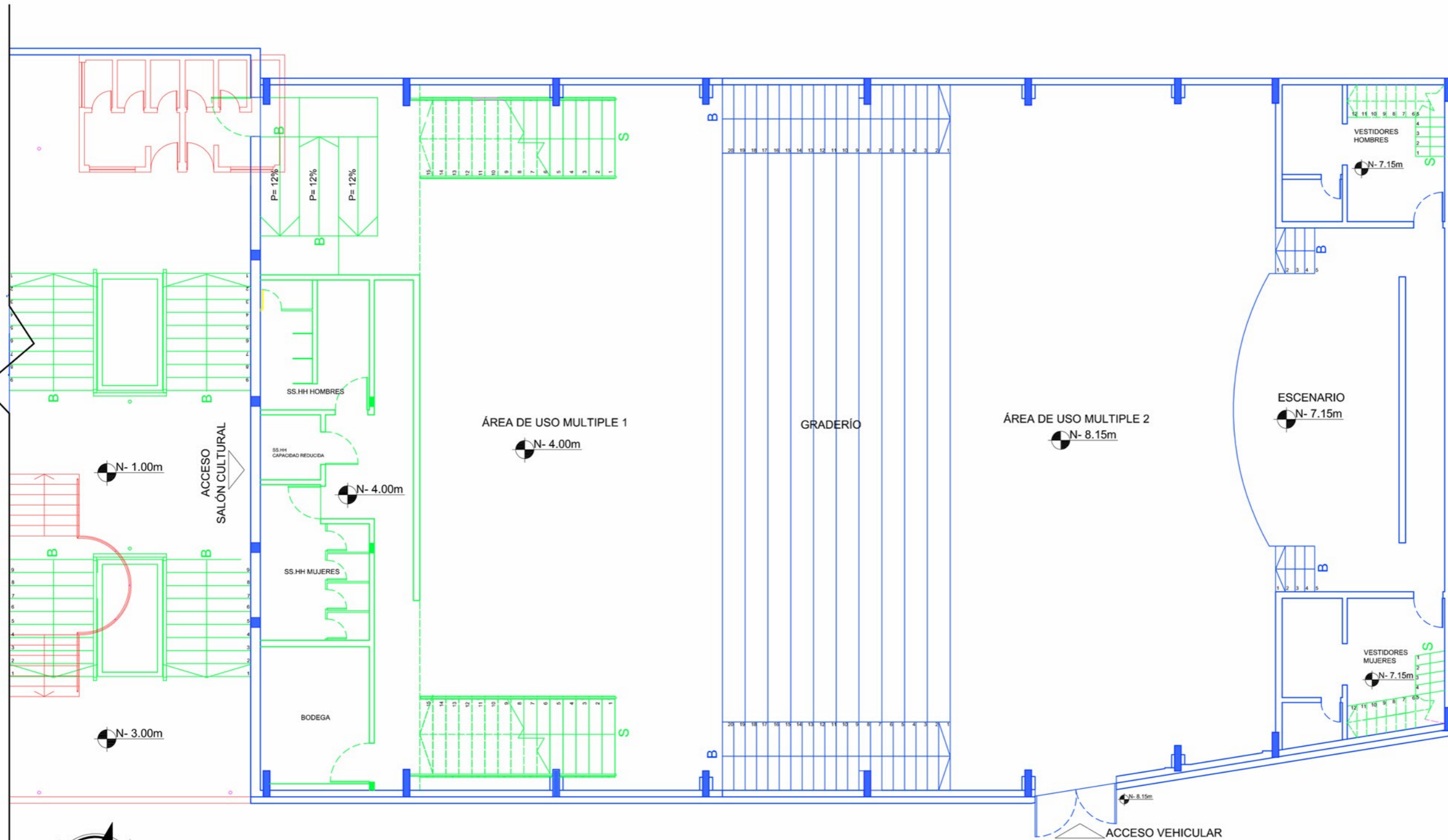

PLANTA DE INTERVENCIÓN
PLANTA BAJA - SECCIÓN 2
ESC 1 - 150

- SE MANTIENE
- SE PROPONE
- SE DERROCA



"CASA DE LA CULTURA ALANGASEÑA"

uda

FACULTAD DE ARQUITECTURA
Y DISEÑO

ESCUELA DE ARQUITECTURA
INTERIOR

Ubicación del Proyecto:



QUITO-ALANGASI

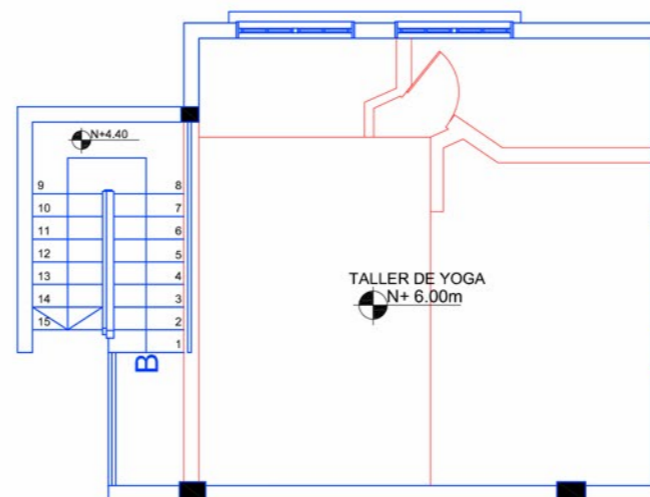

PLANTA DE INTERVENCIÓN
ALTILLO - BLOQUE 1
ESC 1 - 150

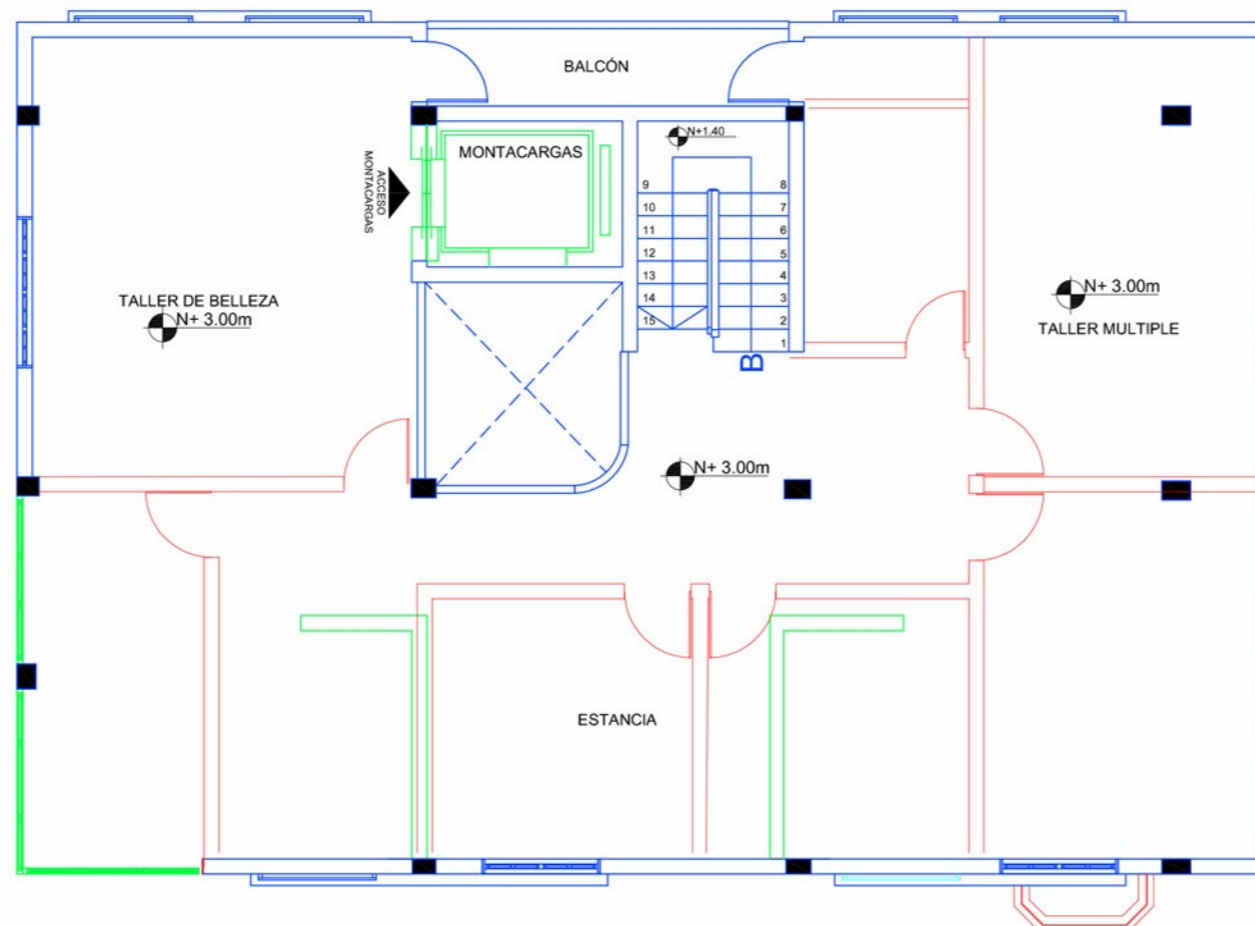

PLANTA DE INTERVENCIÓN
PLANTA ALTA - BLOQUE 1
ESC 1 - 100



- SE MANTIENE
- SE PROPONE
- SE DERROCA

TRABAJO DE FIN DE CARRERA
REDISEÑO "CASA DE LA CULTURA
ALANGASEÑA" TEMATIZADA A LA
CELEBRACIÓN DEL CORPUS
CHRISTI

AUTORA:
DEBORA NICOLE
CHILUISA GUALOTO

CONTENIDO:
PLANOS DE INTERVENCIÓN

MATERIA:
TITULACIÓN

Escala: ESPECIFICADA	Fecha: AGOSTO 2018
-------------------------	-----------------------

Lámina:
6

"CASA DE LA CULTURA ALANGASEÑA"

udla

FACULTAD DE ARQUITECTURA
Y DISEÑO

ESCUELA DE ARQUITECTURA
INTERIOR

Ubicación del Proyecto:



QUITO-ALANGASI

TRABAJO DE FIN DE CARRERA
REDISEÑO "CASA DE LA CULTURA
ALANGASEÑA" TEMATIZADA A LA
CELEBRACIÓN DEL CORPUS
CHRISTI

AUTORA:
DEBORA NICOLE
CHILUISA GUALOTO

CONTENIDO:
PLANOS DE INTERVENCIÓN

MATERIA:
TITULACIÓN

Escala: Fecha:
ESPECIFICADA AGOSTO 2018

Lámina:

7

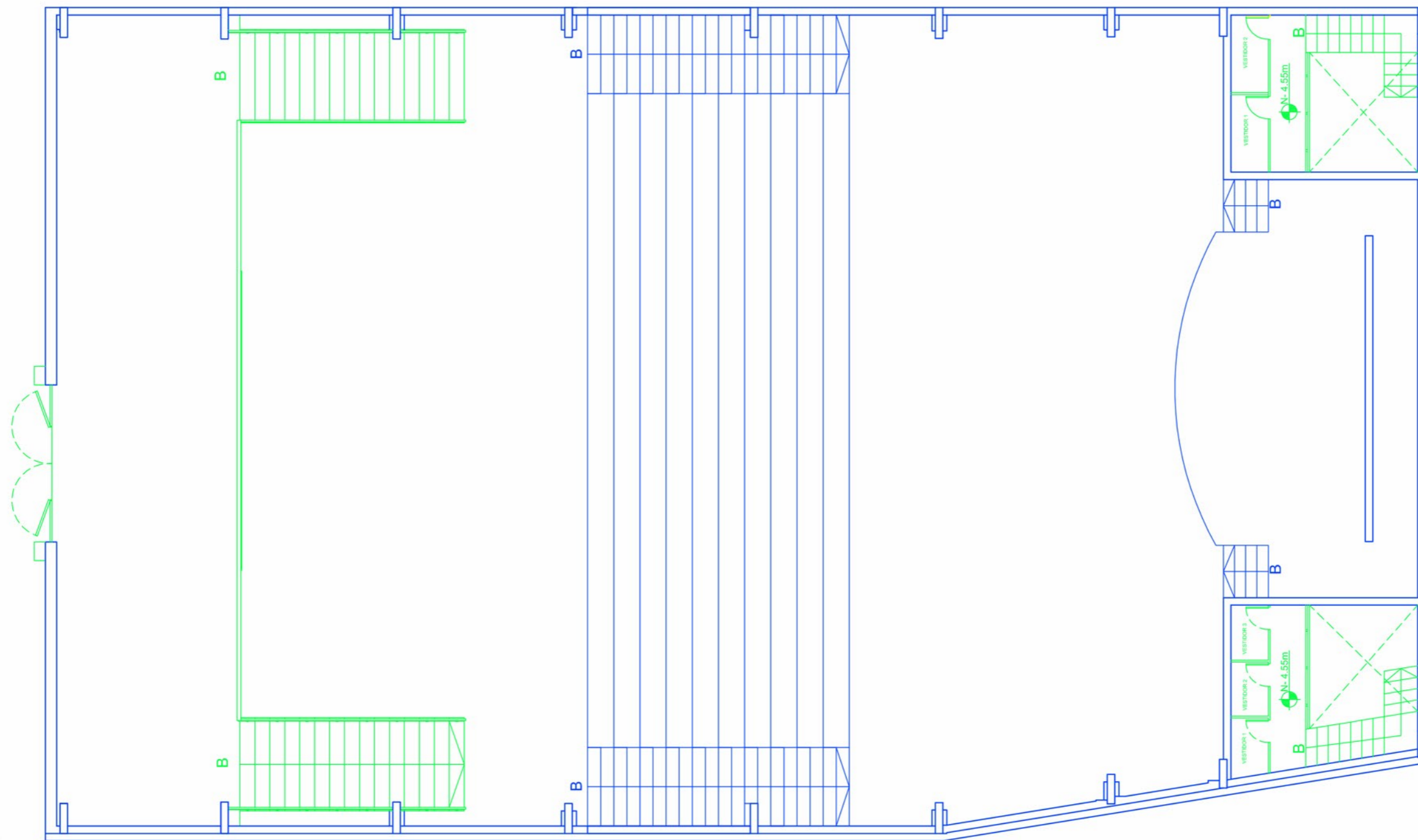

PLANTA DE INTERVENCIÓN
PLANTA ALTA - BLOQUE 3
ESC 1 - 125

- SE MANTIENE
- SE PROPONE
- SE DERROCA



"CASA DE LA CULTURA ALANGASEÑA"

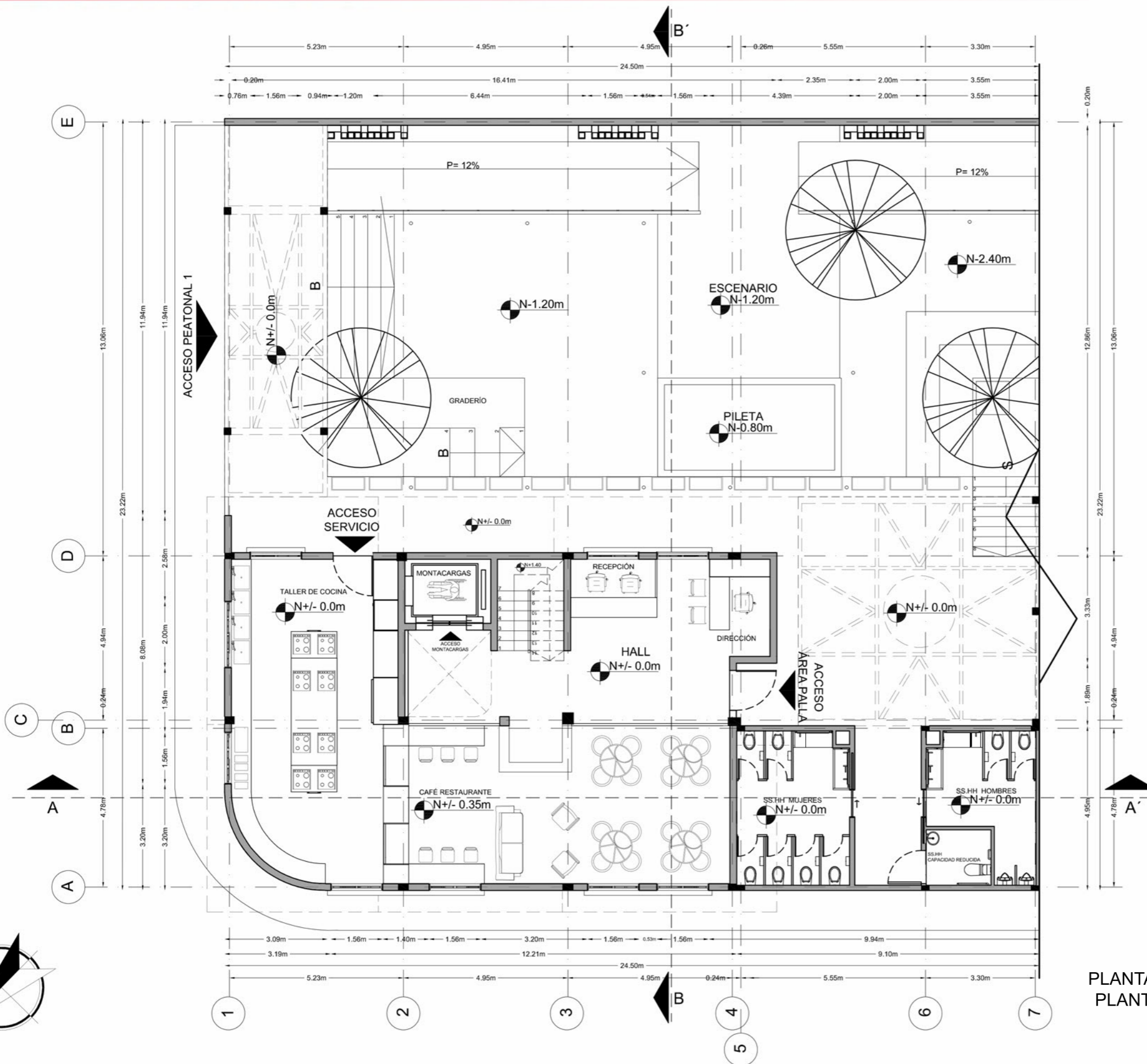

PLANTA ARQUITECTÓNICA
PLANTA BAJA - BLOQUE 1
ESC 1 - 125

uda

FACULTAD DE ARQUITECTURA
Y DISEÑO

ESCUELA DE ARQUITECTURA
INTERIOR

Ubicación del Proyecto:



TRABAJO DE FIN DE CARRERA
REDISEÑO "CASA DE LA CULTURA
ALANGASEÑA" TEMATIZADA A LA
CELEBRACIÓN DEL CORPUS
CHRISTI

AUTORA:
DEBORA NICOLE
CHILUISA GUALOTO

CONTENIDO:
PLANTAS ARQUITECTÓNICAS

MATERIA:
TITULACIÓN

Escala: ESPECIFICADA Fecha: AGOSTO 2018

Lámina:

8

"CASA DE LA CULTURA ALANGASEÑA"



FACULTAD DE ARQUITECTURA
Y DISEÑO
ESCUELA DE ARQUITECTURA
INTERIOR

Ubicación del Proyecto:



TRABAJO DE FIN DE CARRERA
REDISEÑO "CASA DE LA CULTURA
ALANGASEÑA" TEMATIZADA A LA
CELEBRACIÓN DEL CORPUS
CHRISTI

AUTORA:
DEBORA NICOLE
CHILUISA GUALOTO

CONTENIDO:
PLANTAS ARQUITECTÓNICAS

MATERIA:
TITULACIÓN

Escala: ESPECIFICADA	Fecha: AGOSTO 2018
-------------------------	-----------------------

Lámina:
9

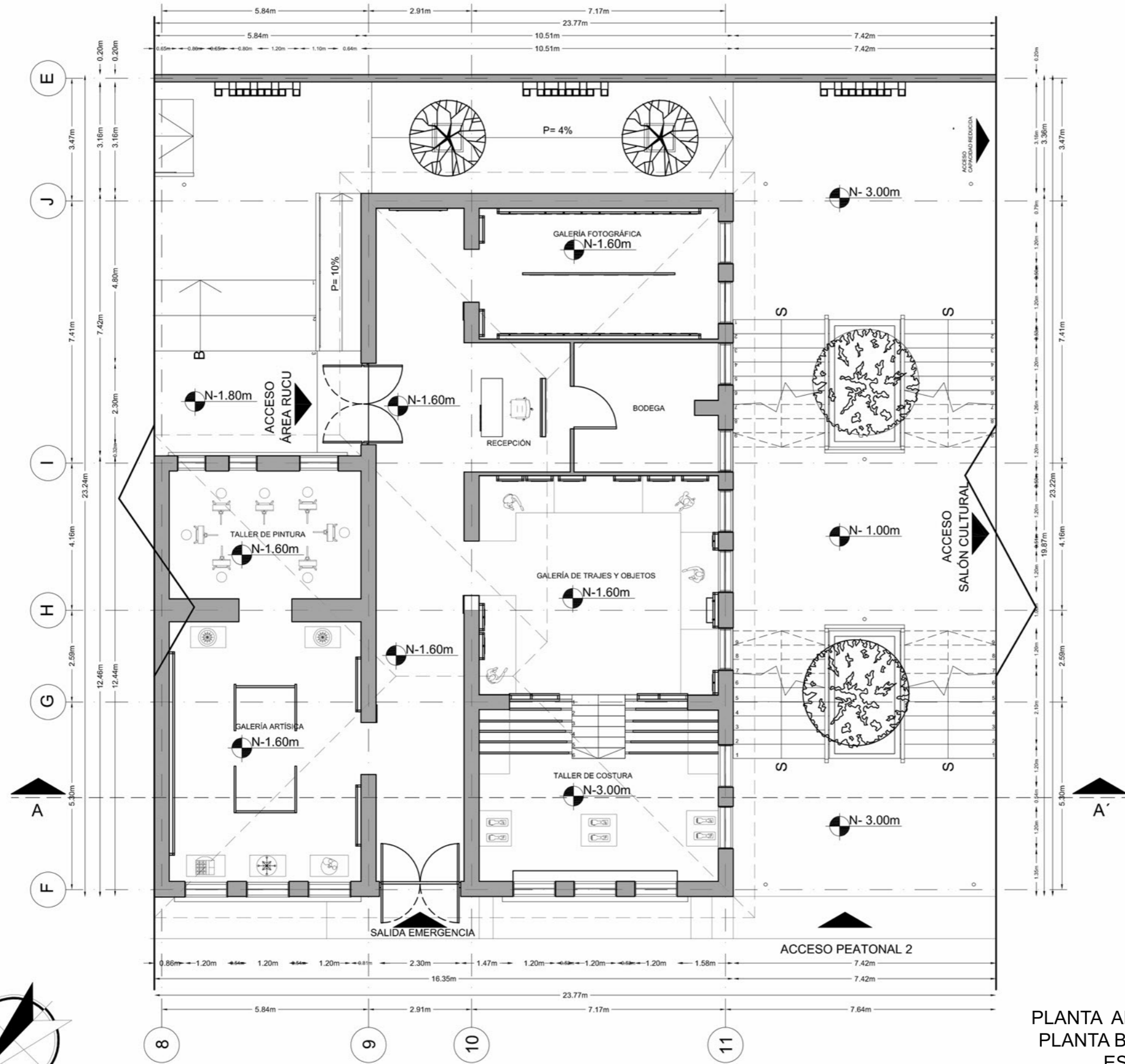

PLANTA ARQUITECTÓNICA
PLANTA BAJA - BLOQUE 2
ESC 1 - 125



"CASA DE LA CULTURA ALANGASEÑA"



FACULTAD DE ARQUITECTURA
Y DISEÑO

ESCUELA DE ARQUITECTURA
INTERIOR

Ubicación del Proyecto:

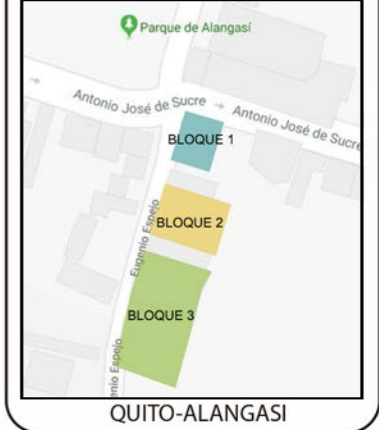

TRABAJO DE FIN DE CARRERA
REDISEÑO "CASA DE LA CULTURA
ALANGASEÑA" TEMATIZADA A LA
CELEBRACIÓN DEL CORPUS
CHRISTI

AUTORA:
DEBORA NICOLE
CHILUISA GUALOTO

CONTENIDO:
PLANTAS ARQUITECTÓNICAS

MATERIA:
TITULACIÓN

Escala: ESPECIFICADA Fecha: AGOSTO 2018

Lámina:
10

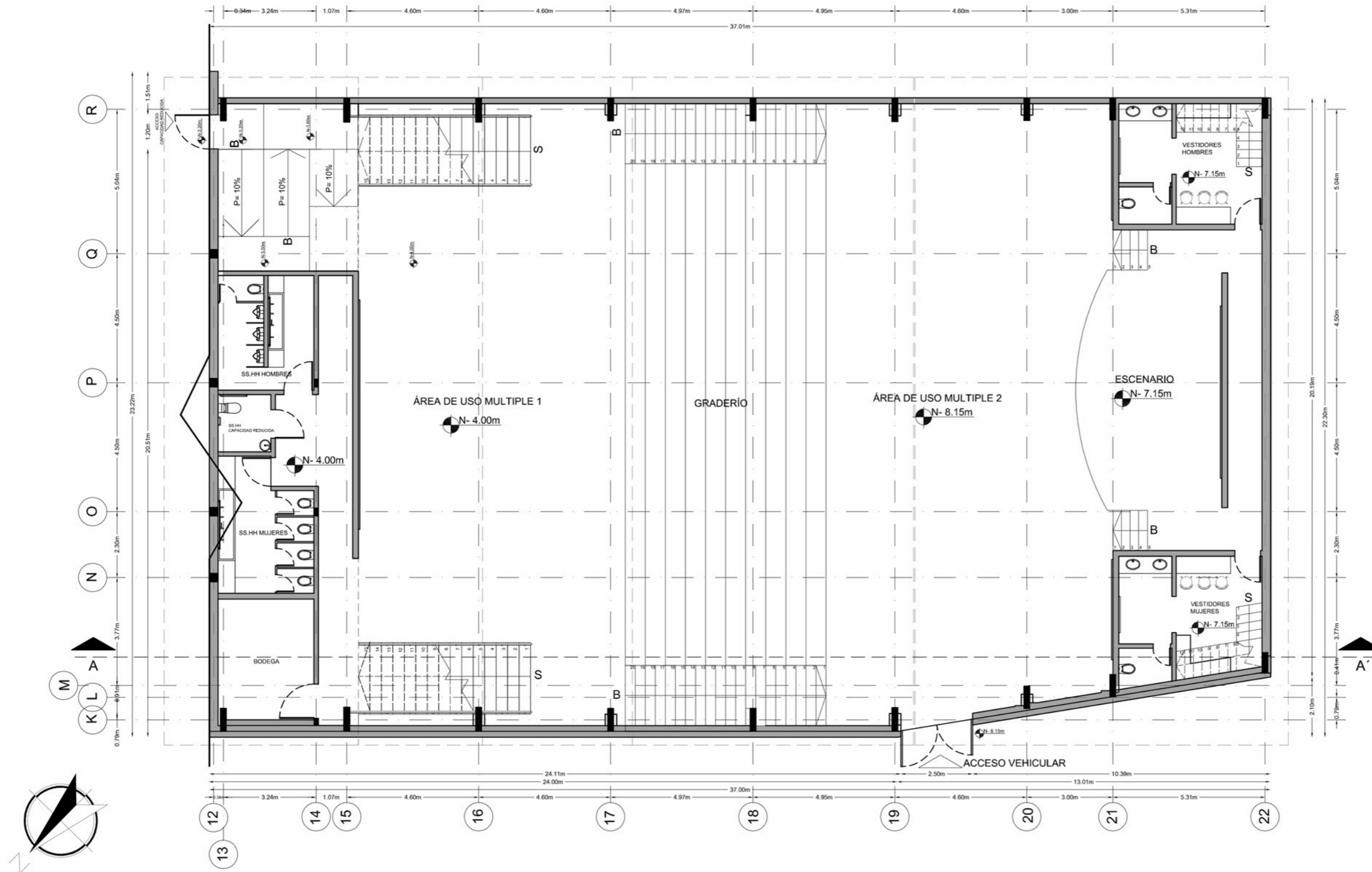

PLANTA ARQUITECTÓNICA
PLANTA BAJA - BLOQUE 3
ESC 1 - 150

"CASA DE LA CULTURA ALANGASEÑA"



FACULTAD DE ARQUITECTURA
Y DISEÑO

ESCUELA DE ARQUITECTURA
INTERIOR

Ubicación del Proyecto:

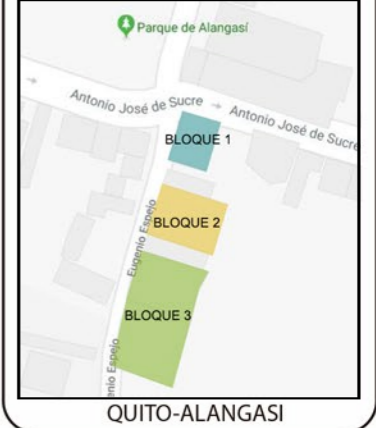

TRABAJO DE FIN DE CARRERA
REDISEÑO "CASA DE LA CULTURA
ALANGASEÑA" TEMATIZADA A LA
CELEBRACIÓN DEL CORPUS
CHRISTI

AUTORA:
DEBORA NICOLE
CHILUISA GUALOTO

CONTENIDO:
PLANTAS ARQUITECTÓNICAS

MATERIA:
TITULACIÓN

Escala: ESPECIFICADA Fecha: AGOSTO 2018

Lámina:
11

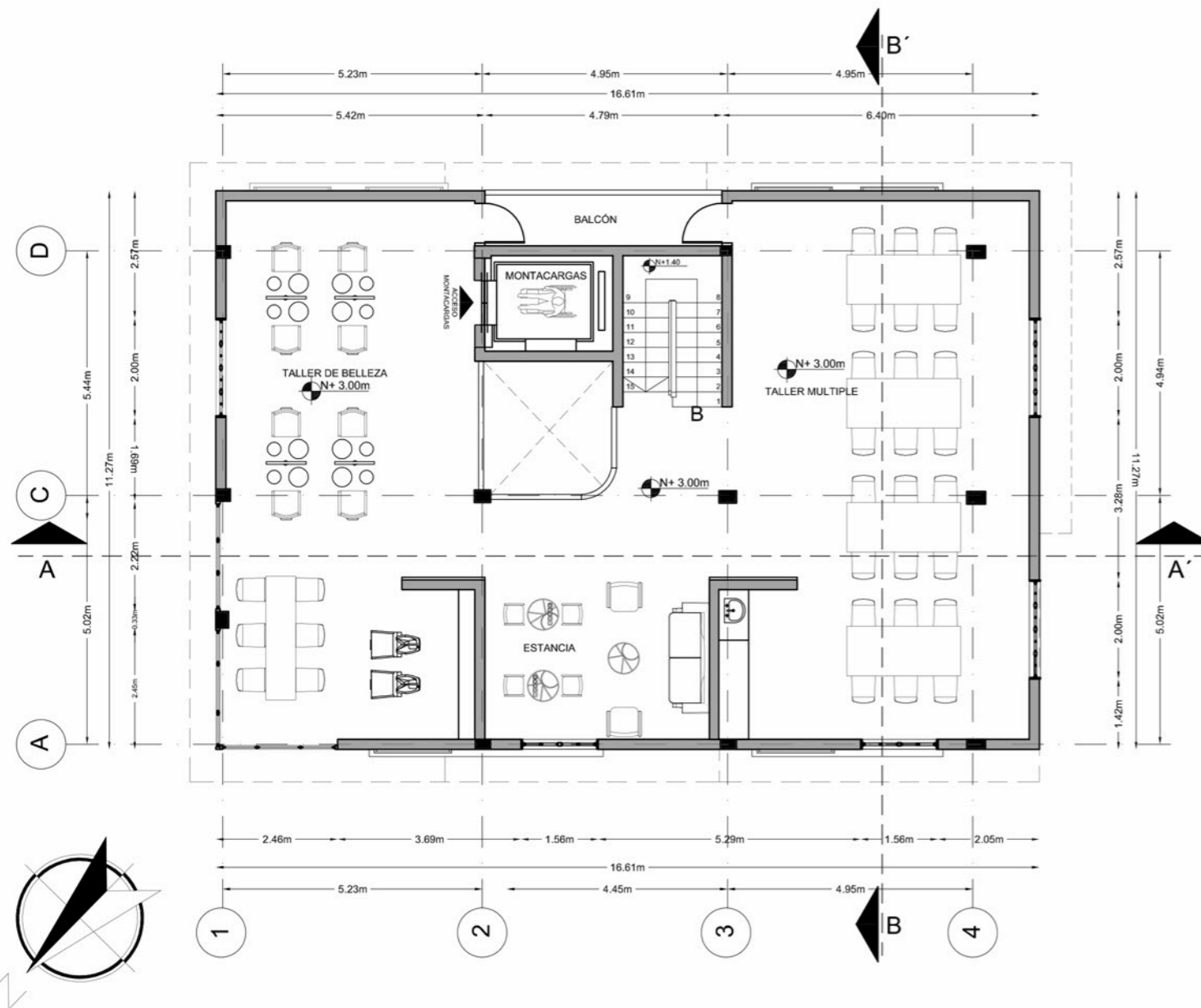

PLANTA ARQUITECTÓNICA
PLANTA ALTA - BLOQUE 1
ESC 1 - 125

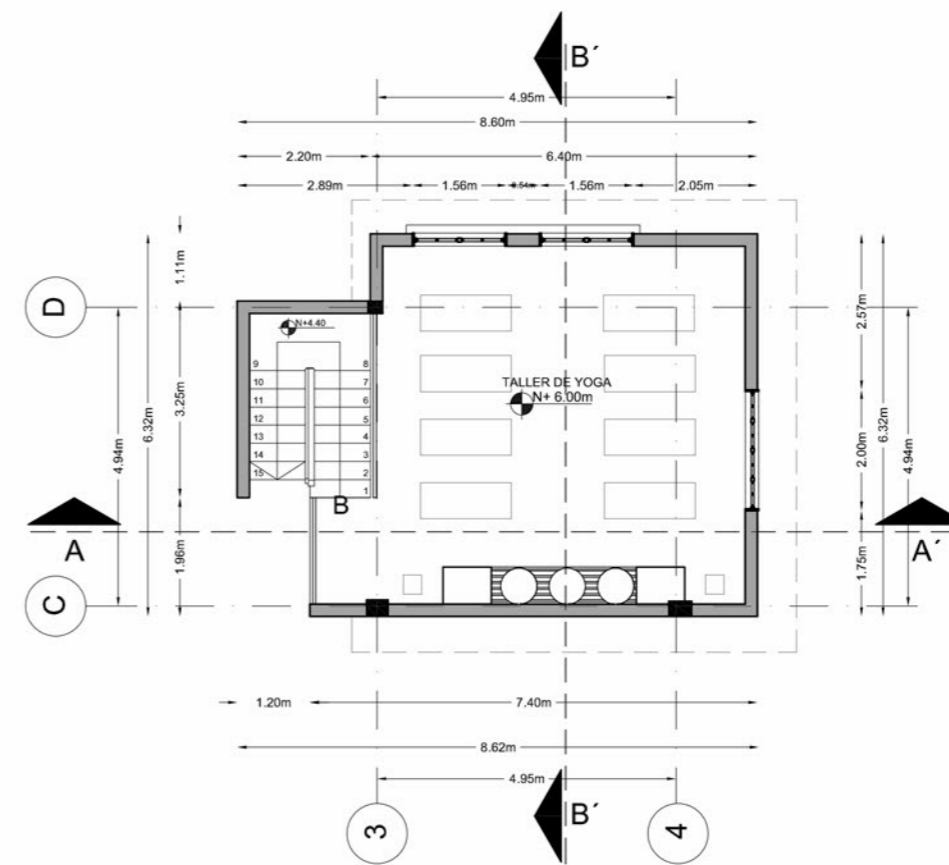

PLANTA ARQUITECTÓNICA
ALTILLO - BLOQUE 1
ESC 1 - 125

"CASA DE LA CULTURA ALANGASEÑA"



FACULTAD DE ARQUITECTURA
Y DISEÑO

ESCUELA DE ARQUITECTURA
INTERIOR

Ubicación del Proyecto:



QUITO-ALANGASI

TRABAJO DE FIN DE CARRERA
REDISEÑO "CASA DE LA CULTURA
ALANGASEÑA" TEMATIZADA A LA
CELEBRACIÓN DEL CORPUS
CHRISTI

AUTORA:
DEBORA NICOLE
CHILUISA GUALOTO

CONTENIDO:
PLANTAS ARQUITECTÓNICAS

MATERIA:
TITULACIÓN

Escala: ESPECIFICADA	Fecha: AGOSTO 2018
-------------------------	-----------------------

Lámina:
12

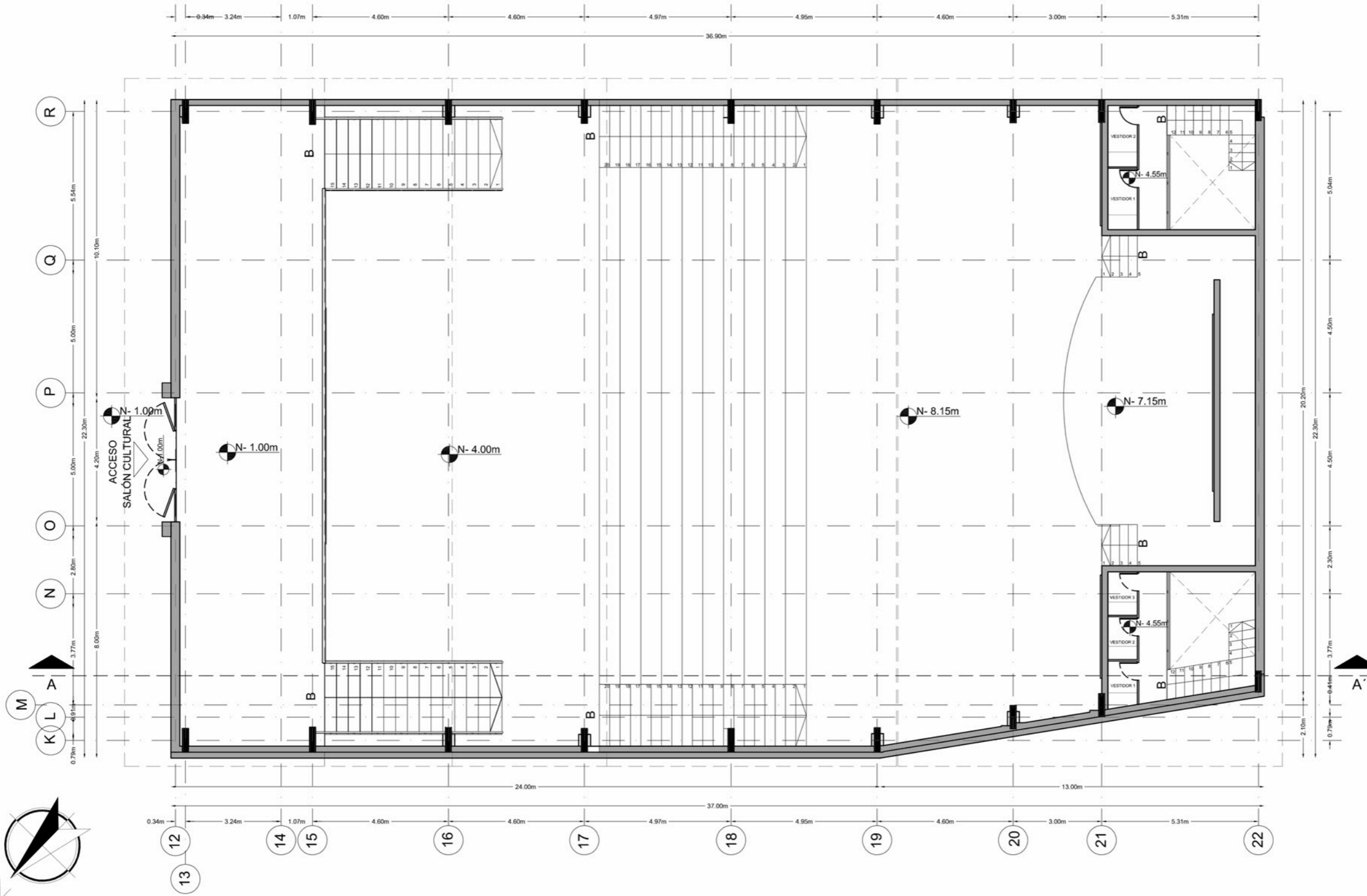

PLANTA ARQUITECTÓNICA
PLANTA ALTA - BLOQUE 3
ESC 1 - 150

"CASA DE LA CULTURA ALANGASEÑA"

uda

FACULTAD DE ARQUITECTURA
Y DISEÑO

ESCUELA DE ARQUITECTURA
INTERIOR

Ubicación del Proyecto:

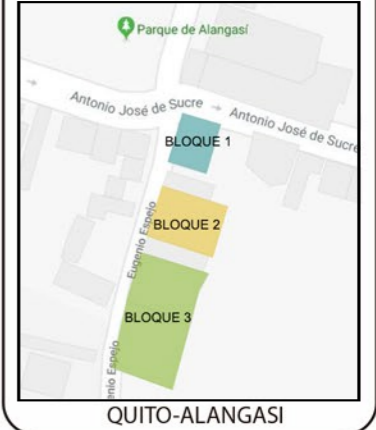

TRABAJO DE FIN DE CARRERA
REDISEÑO "CASA DE LA CULTURA
ALANGASEÑA" TEMATIZADA A LA
CELEBRACIÓN DEL CORPUS
CHRISTI

AUTORA:
DEBORA NICOLE
CHILUISA GUALOTO

CONTENIDO:
ELEVACIONES
ARQUITECTÓNICAS

MATERIA:
TITULACIÓN

Escala: ESPECIFICADA
Fecha: AGOSTO 2018

Lámina:

13

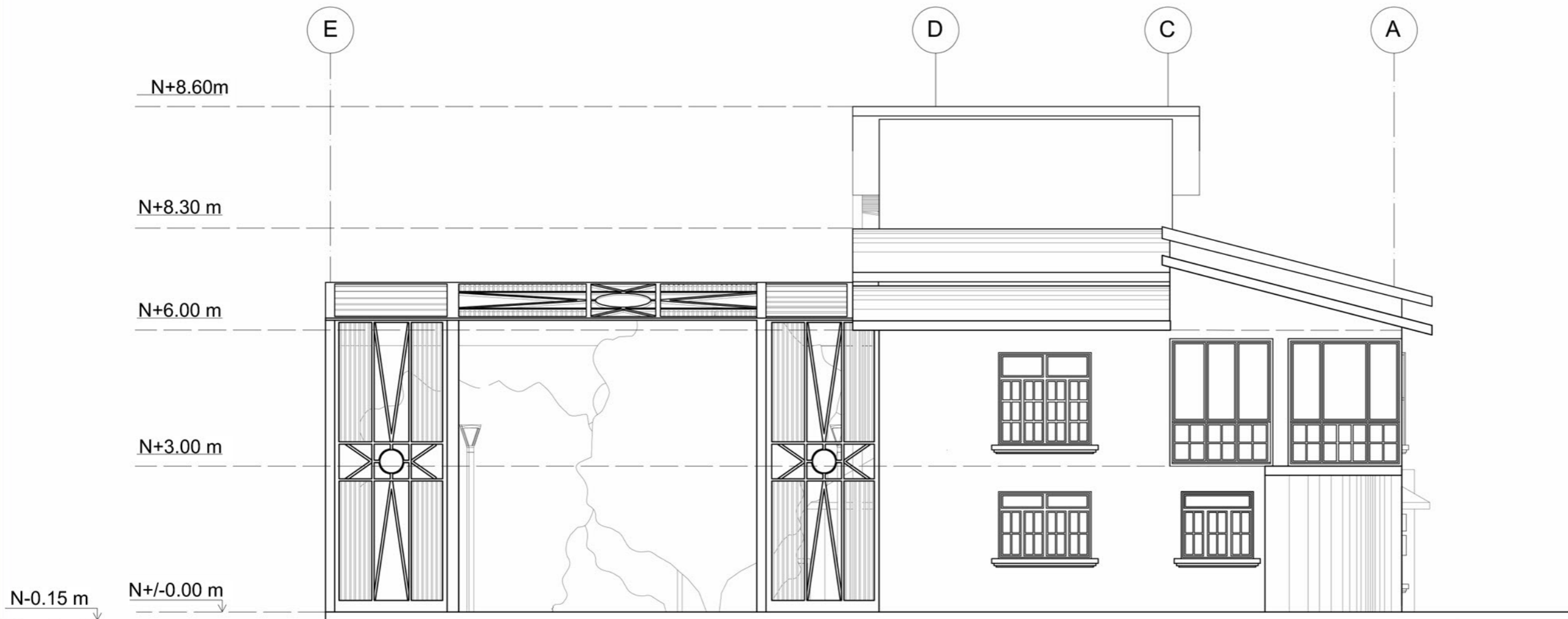

ELEVACIÓN FRONTAL
ESC 1 - 100

"CASA DE LA CULTURA ALANGASEÑA"

udla

FACULTAD DE ARQUITECTURA
Y DISEÑO

ESCUELA DE ARQUITECTURA
INTERIOR

Ubicación del Proyecto:



QUITO-ALANGASI

TRABAJO DE FIN DE CARRERA
REDISEÑO "CASA DE LA CULTURA
ALANGASEÑA" TEMATIZADA A LA
CELEBRACIÓN DEL CORPUS
CHRISTI

AUTORA:
DEBORA NICOLE
CHILUISA GUALOTO

CONTENIDO:
ELEVACIONES
ARQUITECTÓNICAS

MATERIA:
TITULACIÓN

Escala: ESPECIFICADA
Fecha: AGOSTO 2018

Lámina:

14



ELEVACIÓN LATERAL
ESC 1 - 250

"CASA DE LA CULTURA ALANGASEÑA"

udla

FACULTAD DE ARQUITECTURA
Y DISEÑO

ESCUELA DE ARQUITECTURA
INTERIOR

Ubicación del Proyecto:



TRABAJO DE FIN DE CARRERA
REDISEÑO "CASA DE LA CULTURA
ALANGASEÑA" TEMATIZADA A LA
CELEBRACIÓN DEL CORPUS
CHRISTI

AUTORA:
DEBORA NICOLE
CHILUISA GUALOTO

CONTENIDO:
ELEVACIONES
ARQUITECTÓNICAS

MATERIA:
TITULACIÓN

Escala: ESPECIFICADA Fecha: AGOSTO 2018

Lámina:
15



ELEVACIÓN LATERAL
SECCIÓN 1
ESC 1 - 150

"CASA DE LA CULTURA ALANGASEÑA"



FACULTAD DE ARQUITECTURA
Y DISEÑO

ESCUELA DE ARQUITECTURA
INTERIOR

Ubicación del Proyecto:

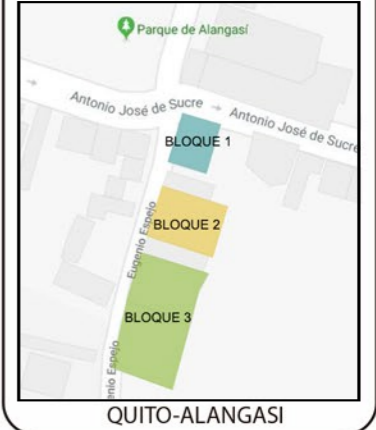

QUITO-ALANGASI

TRABAJO DE FIN DE CARRERA
REDISEÑO "CASA DE LA CULTURA
ALANGASEÑA" TEMATIZADA A LA
CELEBRACIÓN DEL CORPUS
CHRISTI

AUTORA:

DEBORA NICOLE
CHILUISA GUALOTO

CONTENIDO:

ELEVACIONES
ARQUITECTÓNICAS

MATERIA:

TITULACIÓN

Escala:
ESPECIFICADA

Fecha:
AGOSTO 2018

Lámina:

16

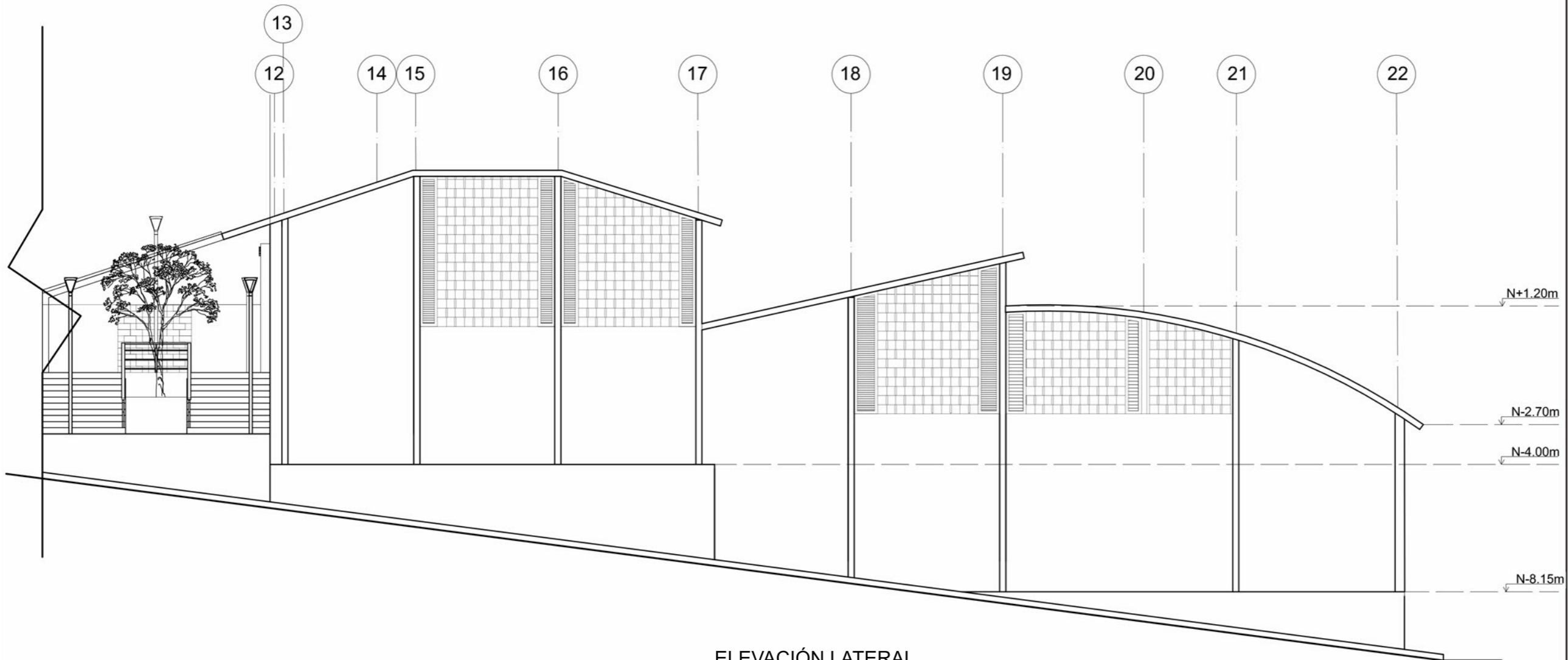

ELEVACIÓN LATERAL
SECCIÓN 2
ESC 1 - 150

"CASA DE LA CULTURA ALANGASEÑA"



FACULTAD DE ARQUITECTURA
Y DISEÑO

ESCUELA DE ARQUITECTURA
INTERIOR

Ubicación del Proyecto:



QUITO-ALANGASI

TRABAJO DE FIN DE CARRERA
REDISEÑO "CASA DE LA CULTURA
ALANGASEÑA" TEMATIZADA A LA
CELEBRACIÓN DEL CORPUS
CHRISTI

AUTORA:
DEBORA NICOLE
CHILUISA GUALOTO

CONTENIDO:
ELEVACIONES
ARQUITECTÓNICAS

MATERIA:
TITULACIÓN

Escala: ESPECIFICADA
Fecha: AGOSTO 2018

Lámina:
17

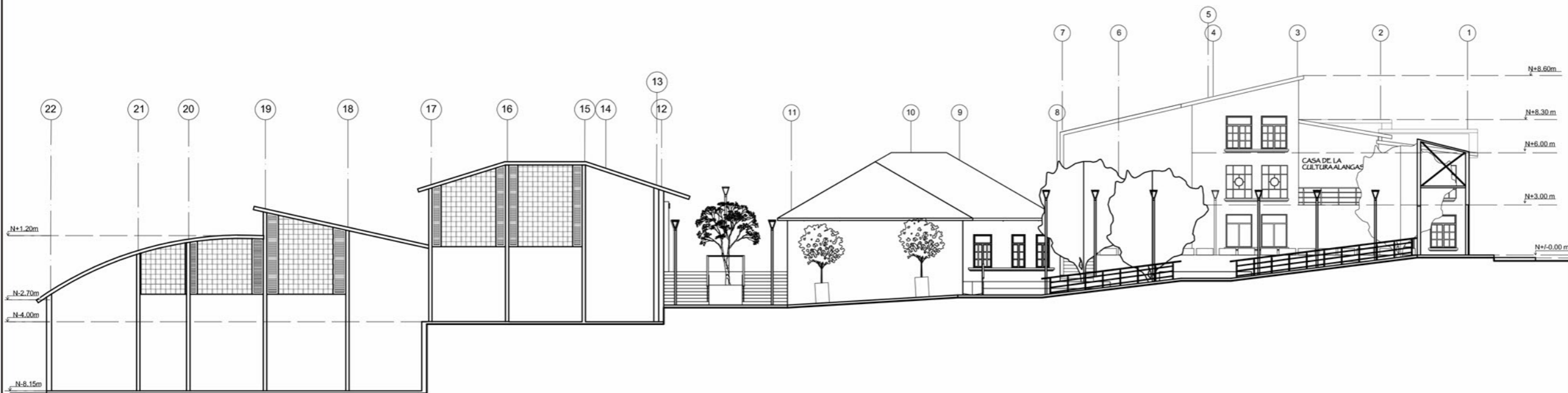

CORTE - ELEVACIÓN LATERAL IZQUIERDA
ESC 1 - 250

"CASA DE LA CULTURA ALANGASEÑA"

udla

FACULTAD DE ARQUITECTURA
Y DISEÑO

ESCUELA DE ARQUITECTURA
INTERIOR

Ubicación del Proyecto:

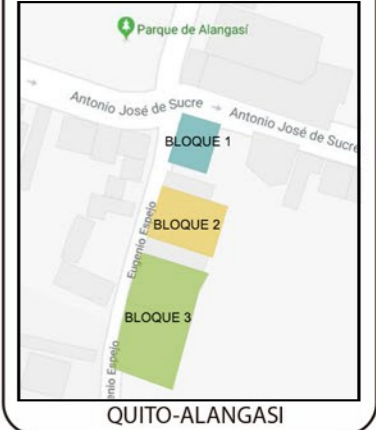

TRABAJO DE FIN DE CARRERA
REDISEÑO "CASA DE LA CULTURA
ALANGASEÑA" TEMATIZADA A LA
CELEBRACIÓN DEL CORPUS
CHRISTI

AUTORA:
DEBORA NICOLE
CHILUISA GUALOTO

CONTENIDO:
ELEVACIONES
ARQUITECTÓNICAS

MATERIA:
TITULACIÓN

Escala: ESPECIFICADA Fecha: AGOSTO 2018

Lámina:

18

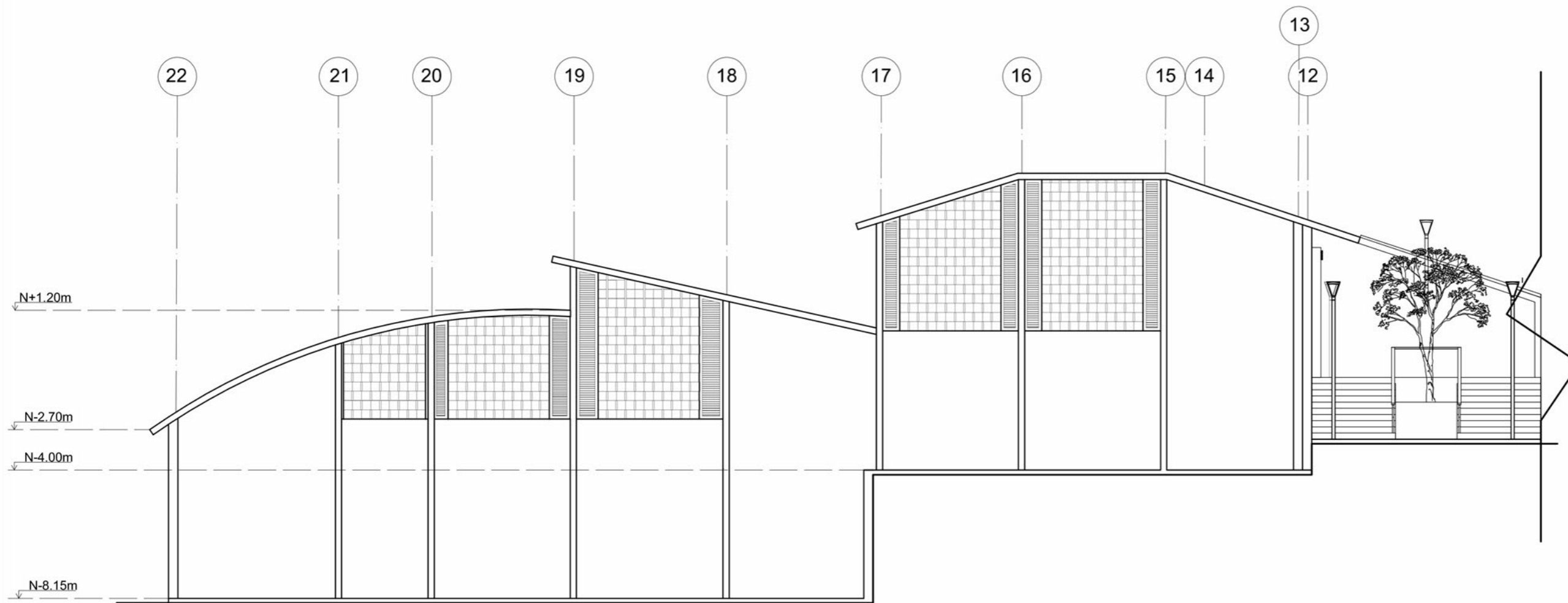

CORTE - ELEVACIÓN LATERAL IZQUIERDA
SECCIÓN 1
ESC 1 - 150

"CASA DE LA CULTURA ALANGASEÑA"

udla

FACULTAD DE ARQUITECTURA
Y DISEÑO

ESCUELA DE ARQUITECTURA
INTERIOR

Ubicación del Proyecto:



TRABAJO DE FIN DE CARRERA
REDISEÑO "CASA DE LA CULTURA
ALANGASEÑA" TEMATIZADA A LA
CELEBRACIÓN DEL CORPUS
CHRISTI

AUTORA:
DEBORA NICOLE
CHILUISA GUALOTO

CONTENIDO:
ELEVACIONES
ARQUITECTÓNICAS

MATERIA:
TITULACIÓN

Escala: ESPECIFICADA Fecha: AGOSTO 2018

Lámina:
19

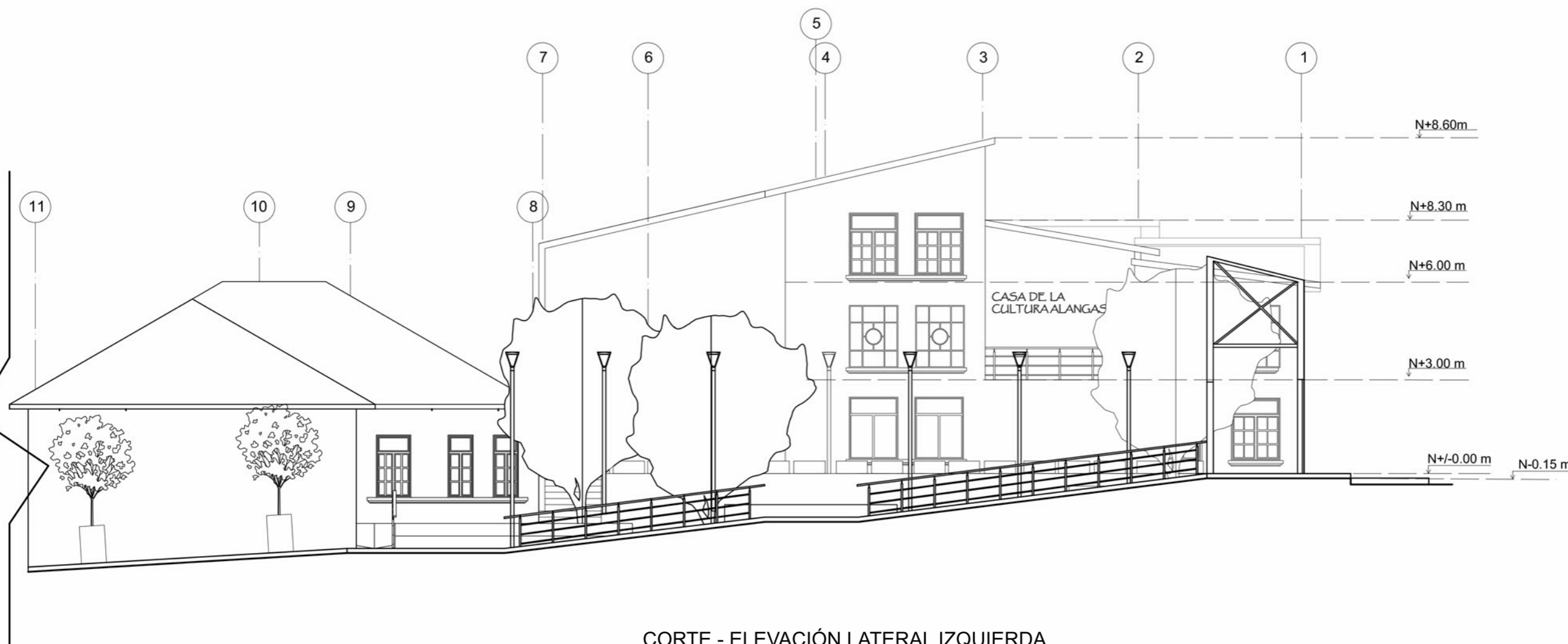

CORTE - ELEVACIÓN LATERAL IZQUIERDA
SECCIÓN 2
ESC 1 - 150

"CASA DE LA CULTURA ALANGASEÑA"



FACULTAD DE ARQUITECTURA
Y DISEÑO

ESCUELA DE ARQUITECTURA
INTERIOR

Ubicación del Proyecto:

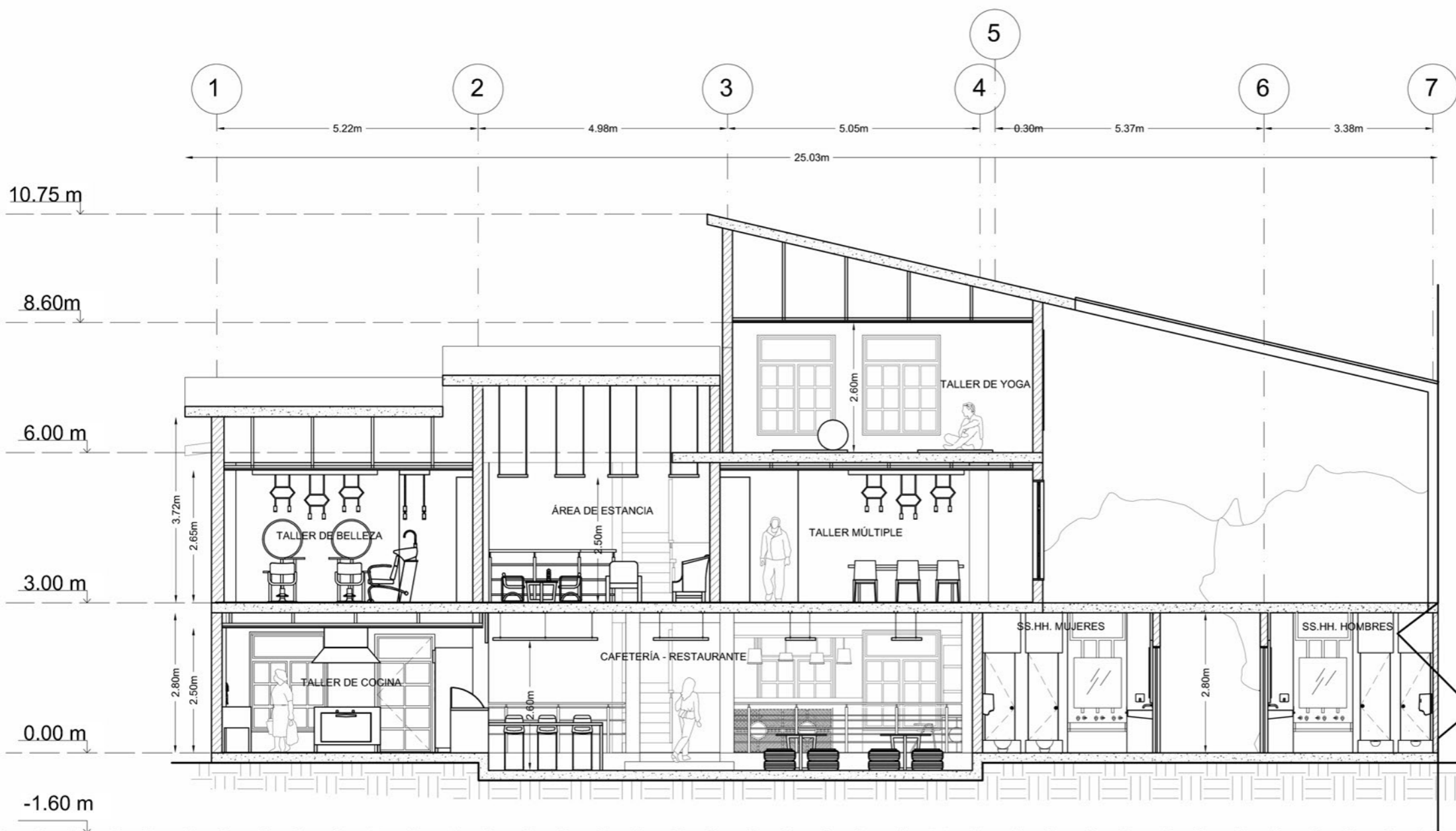

SECCIÓN A - A'
BLOQUE 1
ESCALA 1 - 100

TRABAJO DE FIN DE CARRERA
REDISEÑO "CASA DE LA CULTURA
ALANGASEÑA" TEMATIZADA A LA
CELEBRACIÓN DEL CORPUS
CHRISTI

AUTORA:
DEBORA NICOLE
CHILUISA GUALOTO

CONTENIDO:
SECCIONES
ARQUITECTÓNICAS

MATERIA:
TITULACIÓN

Escala: ESPECIFICADA	Fecha: AGOSTO 2018
-------------------------	-----------------------

Lámina:
20

"CASA DE LA CULTURA ALANGASEÑA"

uda

FACULTAD DE ARQUITECTURA
Y DISEÑO

ESCUELA DE ARQUITECTURA
INTERIOR

Ubicación del Proyecto:



TRABAJO DE FIN DE CARRERA
REDISEÑO "CASA DE LA CULTURA
ALANGASEÑA" TEMATIZADA A LA
CELEBRACIÓN DEL CORPUS
CHRISTI

AUTORA:
DEBORA NICOLE
CHILUISA GUALOTO

CONTENIDO:
SECCIONES
ARQUITECTÓNICAS

MATERIA:
TITULACIÓN

Escala: ESPECIFICADA	Fecha: AGOSTO 2018
-------------------------	-----------------------

Lámina:
21

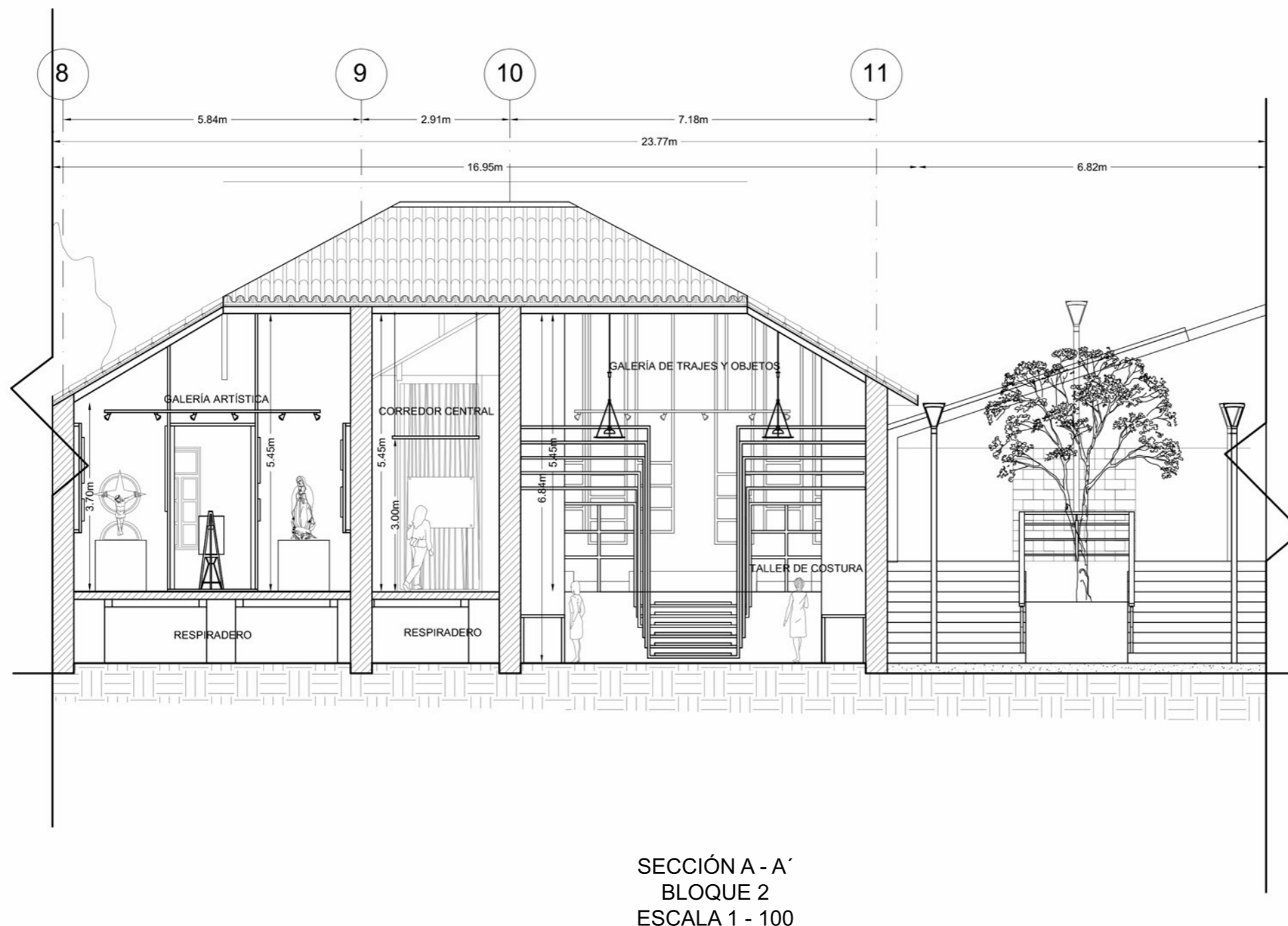

SECCIÓN A - A'
BLOQUE 2
ESCALA 1 - 100

"CASA DE LA CULTURA ALANGASEÑA"



FACULTAD DE ARQUITECTURA
Y DISEÑO

ESCUELA DE ARQUITECTURA
INTERIOR

Ubicación del Proyecto:



QUITO-ALANGASI

TRABAJO DE FIN DE CARRERA
REDISEÑO "CASA DE LA CULTURA
ALANGASEÑA" TEMATIZADA A LA
CELEBRACIÓN DEL CORPUS
CHRISTI

AUTORA:
DEBORA NICOLE
CHILUISA GUALOTO

CONTENIDO:
SECCIONES
ARQUITECTÓNICAS

MATERIA:
TITULACIÓN

Escala: ESPECIFICADA	Fecha: AGOSTO 2018
-------------------------	-----------------------

Lámina:
22

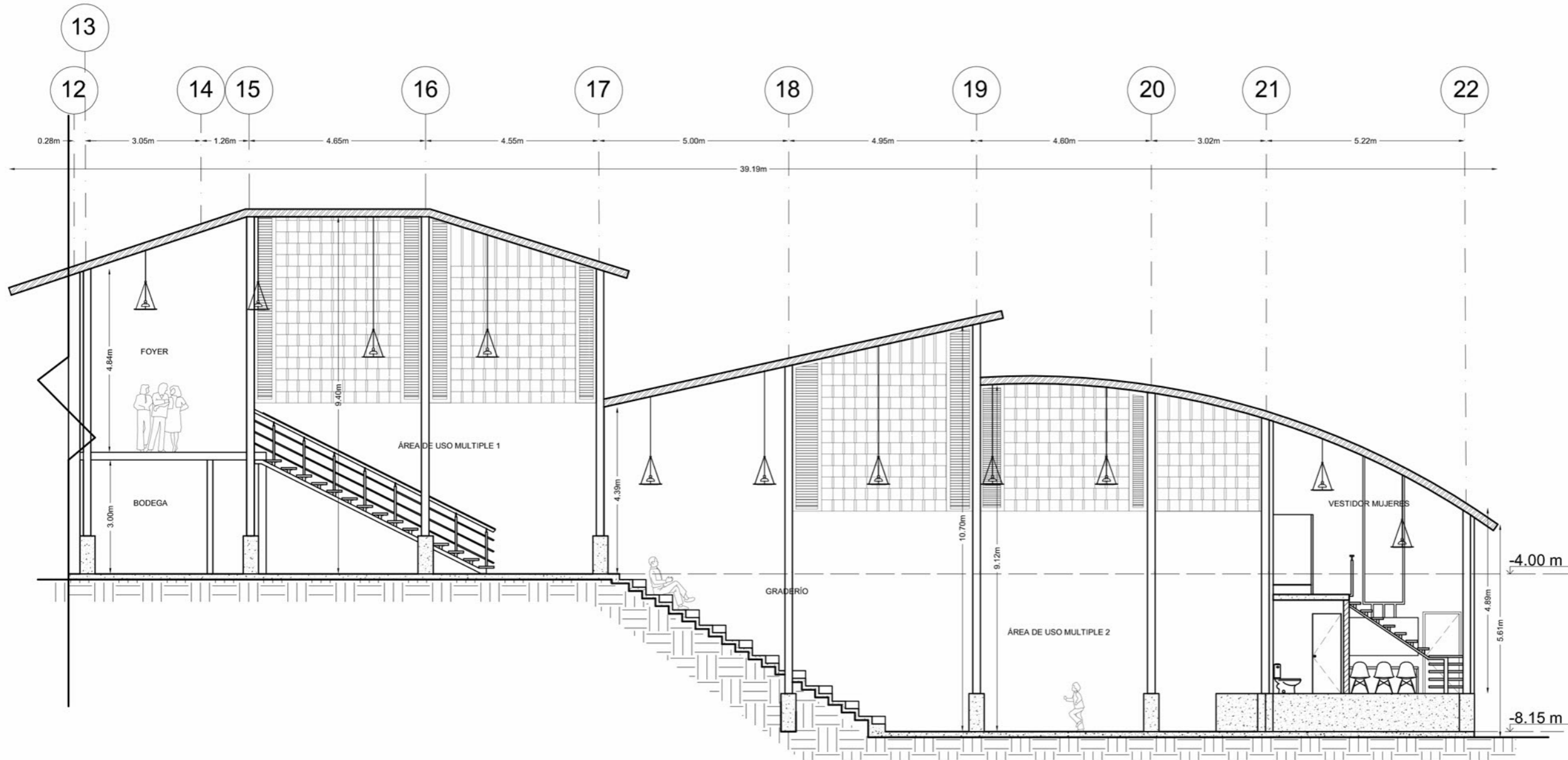

SECCIÓN A - A'
BLOQUE 3
ESCALA 1 - 125

"CASA DE LA CULTURA ALANGASEÑA"

uda

FACULTAD DE ARQUITECTURA
Y DISEÑO

ESCUELA DE ARQUITECTURA
INTERIOR

Ubicación del Proyecto:

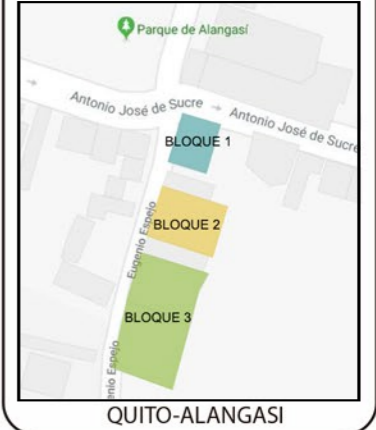

QUITO-ALANGASI

TRABAJO DE FIN DE CARRERA
REDISEÑO "CASA DE LA CULTURA
ALANGASEÑA" TEMATIZADA A LA
CELEBRACIÓN DEL CORPUS
CHRISTI

AUTORA:
DEBORA NICOLE
CHILUISA GUALOTO

CONTENIDO:
SECCIONES
ARQUITECTÓNICAS

MATERIA:
TITULACIÓN

Escala: ESPECIFICADA
Fecha: AGOSTO 2018

Lámina:
23

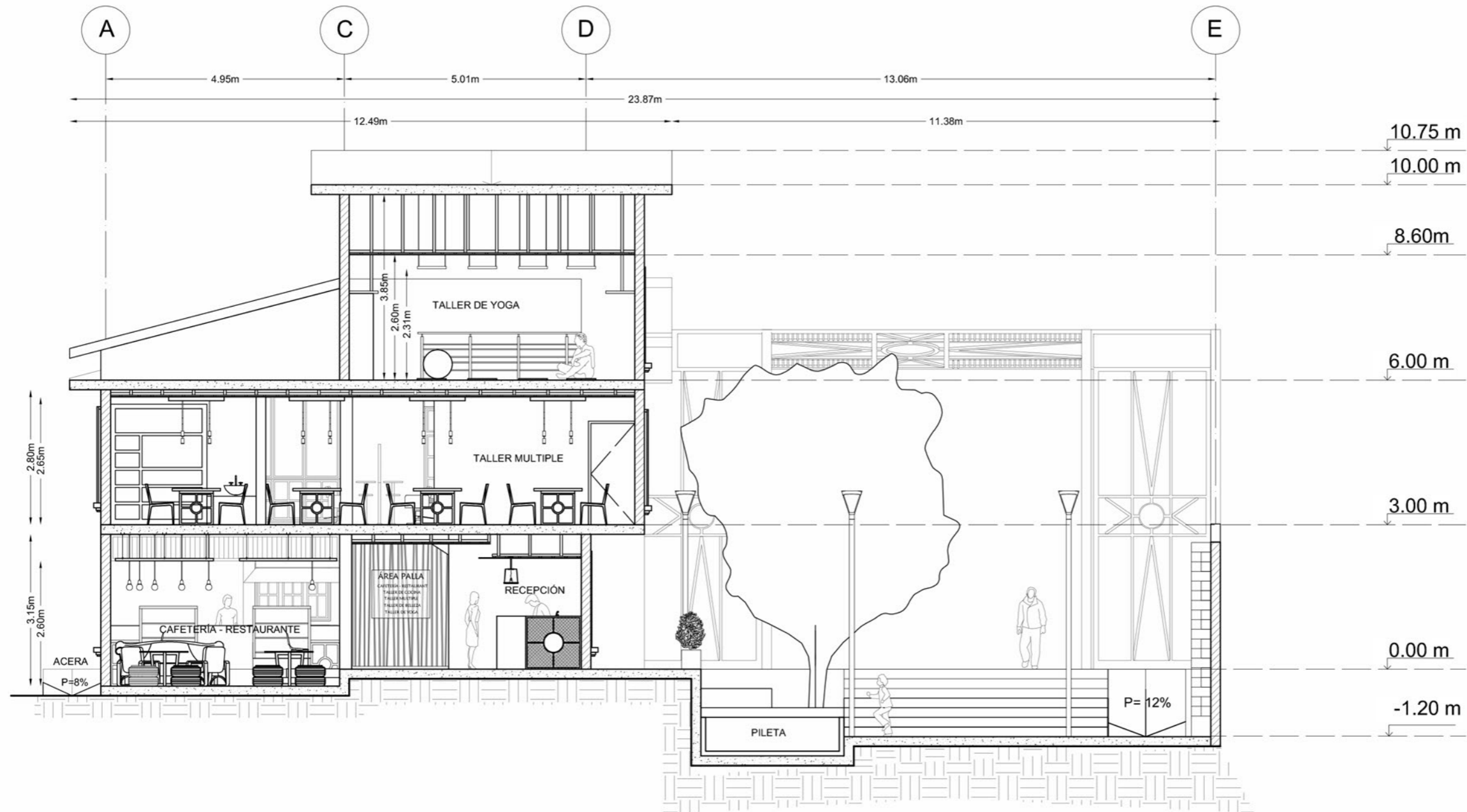

SECCIÓN B - B'
BLOQUE 1
ESCALA 1 - 100

"CASA DE LA CULTURA ALANGASEÑA"



FACULTAD DE ARQUITECTURA
Y DISEÑO

ESCUELA DE ARQUITECTURA
INTERIOR

PROYECTO: CASA DE LA CULTURA ALANGASEÑA													
CUADRO DE ÁREAS													
PROPIETARIO: GOBIERNO AUTÓNOMO DESCENTRALIZADO DE LA PARROQUIA ALANGASÍ										IRM:		FECHA: julio 2018	
CLAVE CATASTRAL: 2241809002000000000 / 22418009001000000000				No. PREDIO: 369535 - 131180		ZONA ADMINISTRATIVA: CHILLOS		PARROQUIA: ALANGASÍ					
ZONIFICACION: Z2 - A31 - Z1 - D4				ÁREA DE TERRENO SEGUN IRM: 776 m2		ÁREA DE TERRENO SEGUN ESCRITURA: 8970 m2		NUMERO DE UNIDADES: 3					
				ÁREA DE TERRENO SEGUN LEVANTAMIENTO: 9369,8 m2		USO PRINCIPAL: Z AREAS DE PROMOCIÓN							
PISO	NIVEL	USOS	Nº. UNIDADES	AREA UTIL O COMPUTABLE m2	AREA NO COMPUTABLE (ANC)		AREA BRUTA TOTAL m2	AREA ENAJENAR		AREA COMUNAL			
					CONSTRUIDA m2	ABIERTA m2		CONSTRUIDA m2	ABIERTA m2	CONSTRUIDA m2	ABIERTA m2		
PLANTA BAJA	- 0,35 m	cafetería	1	25,00									
	-1,60m	salas de exposiciones	3	107,00									
	+/- 0,0 m	baterías sanitarias bloque 1	1	42,00									
	-4,0 m	baterías sanitarias bloque 3	1	38,00									
	+/- 0,0 m	cocina	1	48,00									
	-1,60m	bodega bloque 2	1	15,00									
	-4,0 m	bodega bloque 3	1	15,00									
	-1,20 m	área comunal	2								563,00		
	+/- 0,0 m	plaza	1								55,00		
	-4,0 m	área multiuso 1	1	170,00									
	-8,15 m	área multiuso 2	2	270,00									
	+/- 0,0 m	área administrativa bloque 1	1	18,00									
	- 1,60 m	área administrativa bloque 2	1	11,00									
	- 1,60 m	área de talleres bloque 2	2	53,00									
	- 7,15 m	vestidores	1	55,00									
	+/- 0,0 m	escaleras bloque 1	1			8,50							
	- 1,00m	escaleras bloque 3	4			213,00							
+/- 0,0 m	ducto de montacargas	1			5								
+/- 0,0 m	circulación				150,00								
PLANTA ALTA	+3,00m	balcon				5,30							
	+3,00m	circulación				35,00							
	+3,00m	área de talleres 1		97									
	+6,00m	área de talleres 2		35									
	+3,00m	área adminisrtrativa bloque 1		14,6									
	+1,00m	área adminisrtrativa bloque 3		100,00									
	+3,00m	ducto de montacargas				5,00							
	+3,00m	escaleras				8,50							
SUB-TOTAL			26	1113,60	425,00	5,30	0,00				618,00		
TOTAL			2187,9										

Ubicación del Proyecto:



QUITO-ALANGASI

TRABAJO DE FIN DE CARRERA
REDISEÑO "CASA DE LA CULTURA
ALANGASEÑA" TEMATIZADA A LA
CELEBRACIÓN DEL CORPUS
CHRISTI

AUTORA:
DEBORA NICOLE
CHILUISA GUALOTO

CONTENIDO:
CUADRO DE ÁREAS

MATERIA:
TITULACIÓN

Escala: ESPECIFICADA
Fecha: AGOSTO 2018

Lámina:
24

"CASA DE LA CULTURA ALANGASEÑA"



FACULTAD DE ARQUITECTURA
Y DISEÑO

ESCUELA DE ARQUITECTURA
INTERIOR

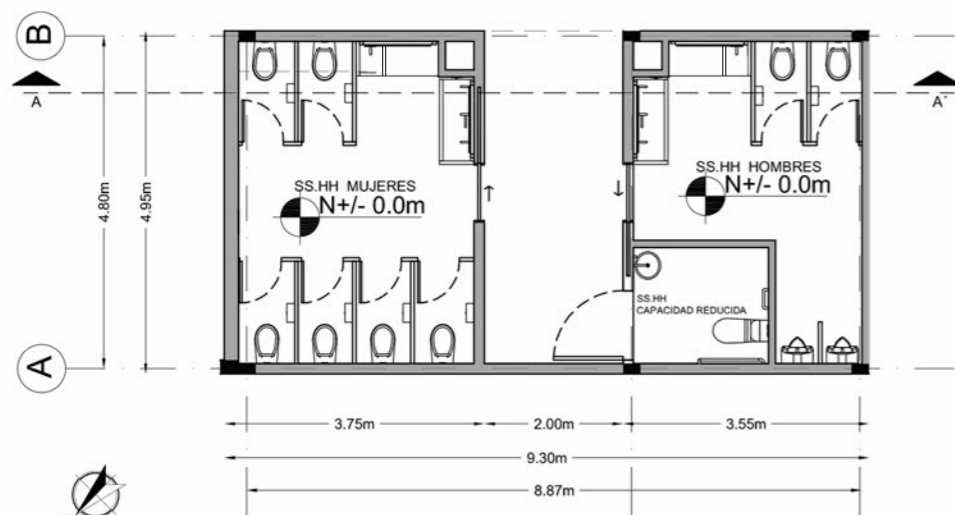

PLANTA DE BAÑOS
ESCALA 1 - 100

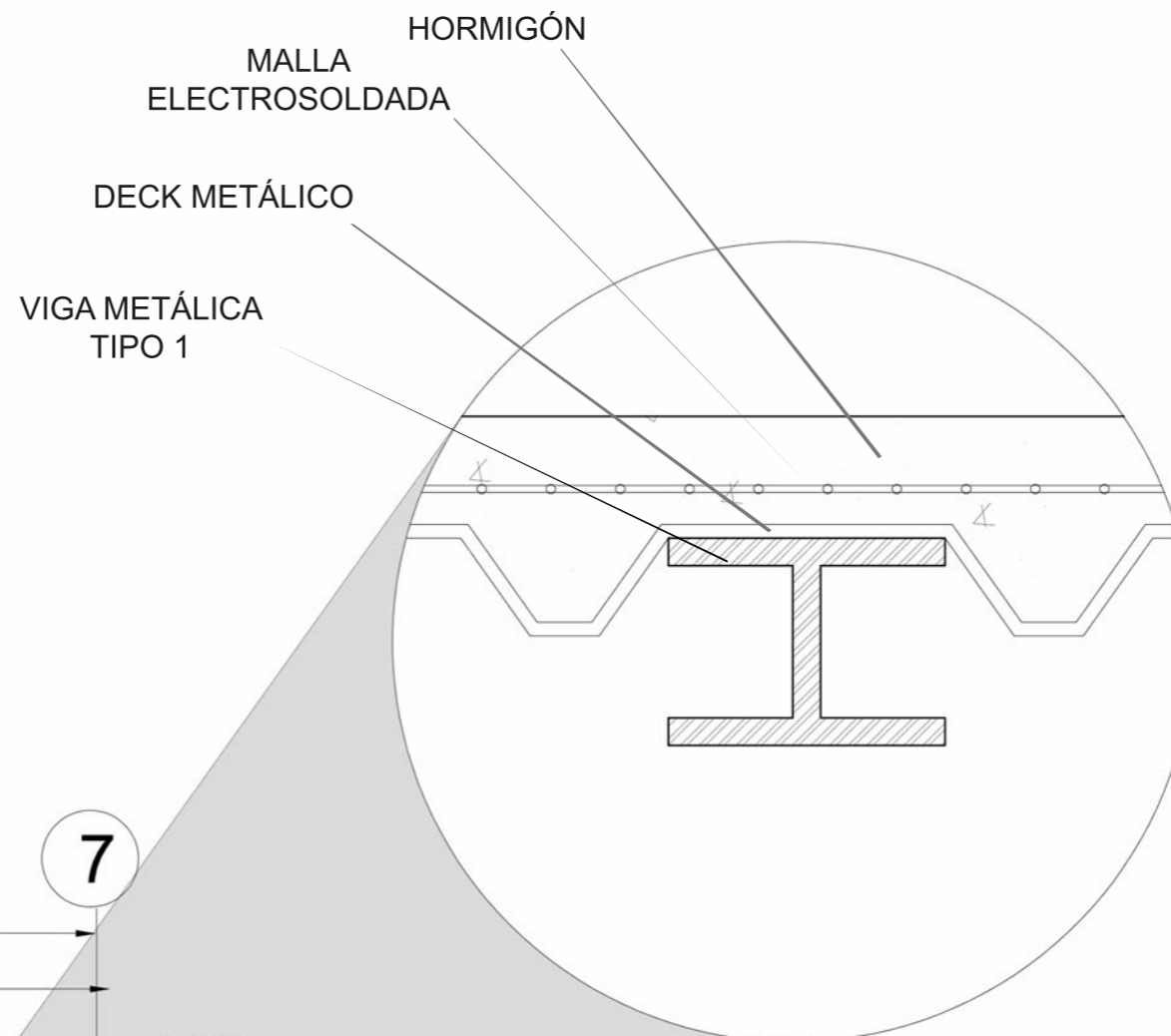

DETALLE DE CUBIERTA
ESCALA 1 - 10

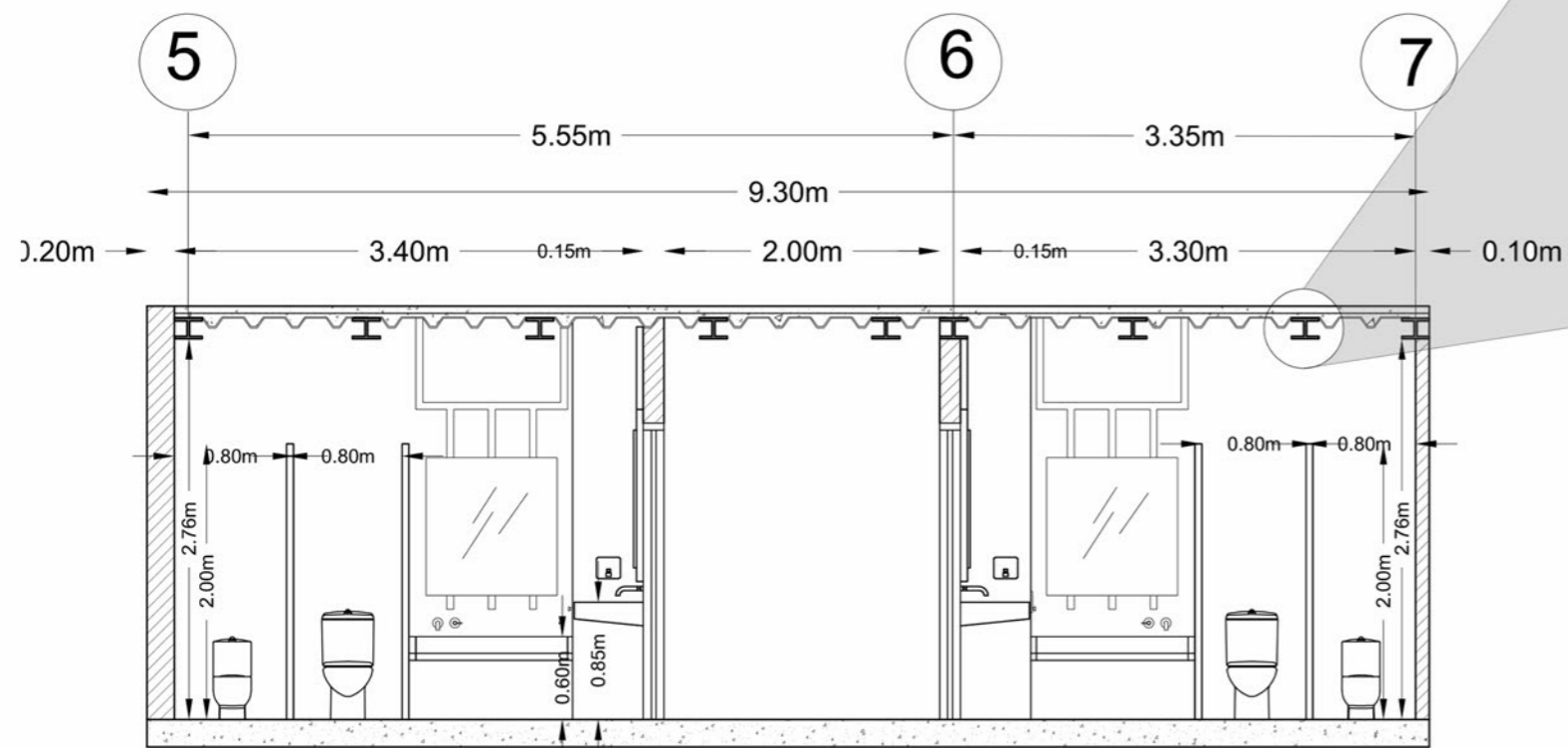

SECCIÓN A - A'
ESCALA 1 - 50

Ubicación del Proyecto:



TRABAJO DE FIN DE CARRERA
REDISEÑO "CASA DE LA CULTURA
ALANGASEÑA" TEMATIZADA A LA
CELEBRACIÓN DEL CORPUS
CHRISTI

AUTORA:
DEBORA NICOLE
CHILUISA GUALOTO

CONTENIDO:
DETALLES CONSTRUCTIVOS

MATERIA:
TITULACIÓN

Escala: Fecha:
ESPECIFICADA AGOSTO 2018

Lámina:
25

"CASA DE LA CULTURA ALANGASEÑA"



FACULTAD DE ARQUITECTURA
Y DISEÑO

ESCUELA DE ARQUITECTURA
INTERIOR

Ubicación del Proyecto:

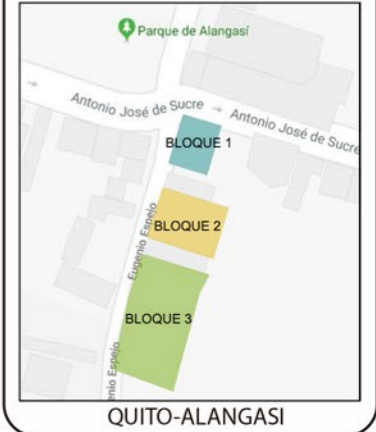

QUITO-ALANGASI

TRABAJO DE FIN DE CARRERA
REDISEÑO "CASA DE LA CULTURA
ALANGASEÑA" TEMATIZADA A LA
CELEBRACIÓN DEL CORPUS
CHRISTI

AUTORA:
DEBORA NICOLE
CHILUISA GUALOTO

CONTENIDO:
DETALLES CONSTRUCTIVOS

MATERIA:
TITULACIÓN

Escala: ESPECIFICADA	Fecha: AGOSTO 2018
-------------------------	-----------------------

Lámina:
26

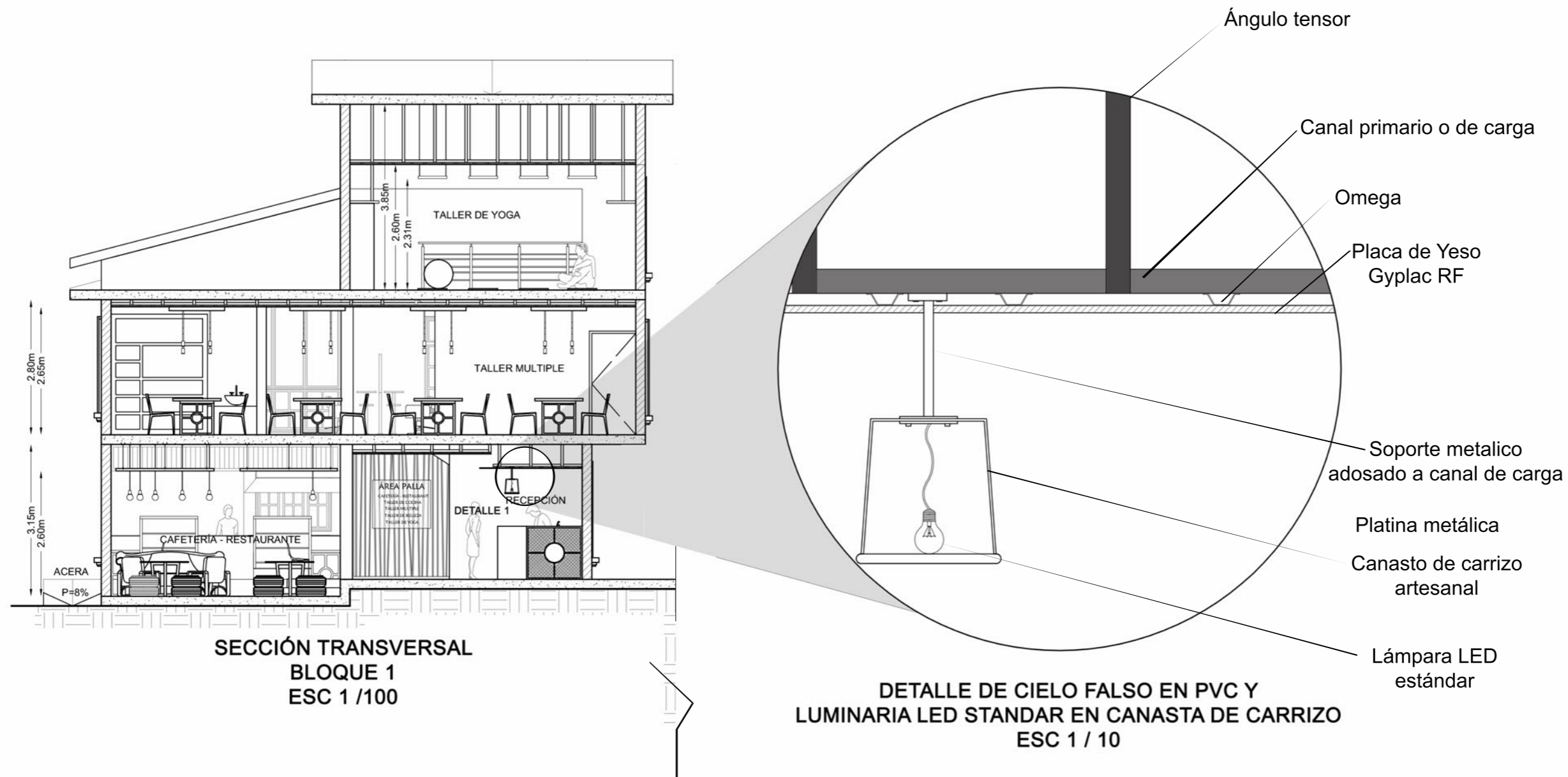

SECCIÓN TRANSVERSAL
BLOQUE 1
ESC 1 / 100

DETALLE DE CIELO FALSO EN PVC Y
LUMINARIA LED STANDAR EN CANASTA DE CARRIZO
ESC 1 / 10

"CASA DE LA CULTURA ALANGASEÑA"



FACULTAD DE ARQUITECTURA
Y DISEÑO

ESCUELA DE ARQUITECTURA
INTERIOR

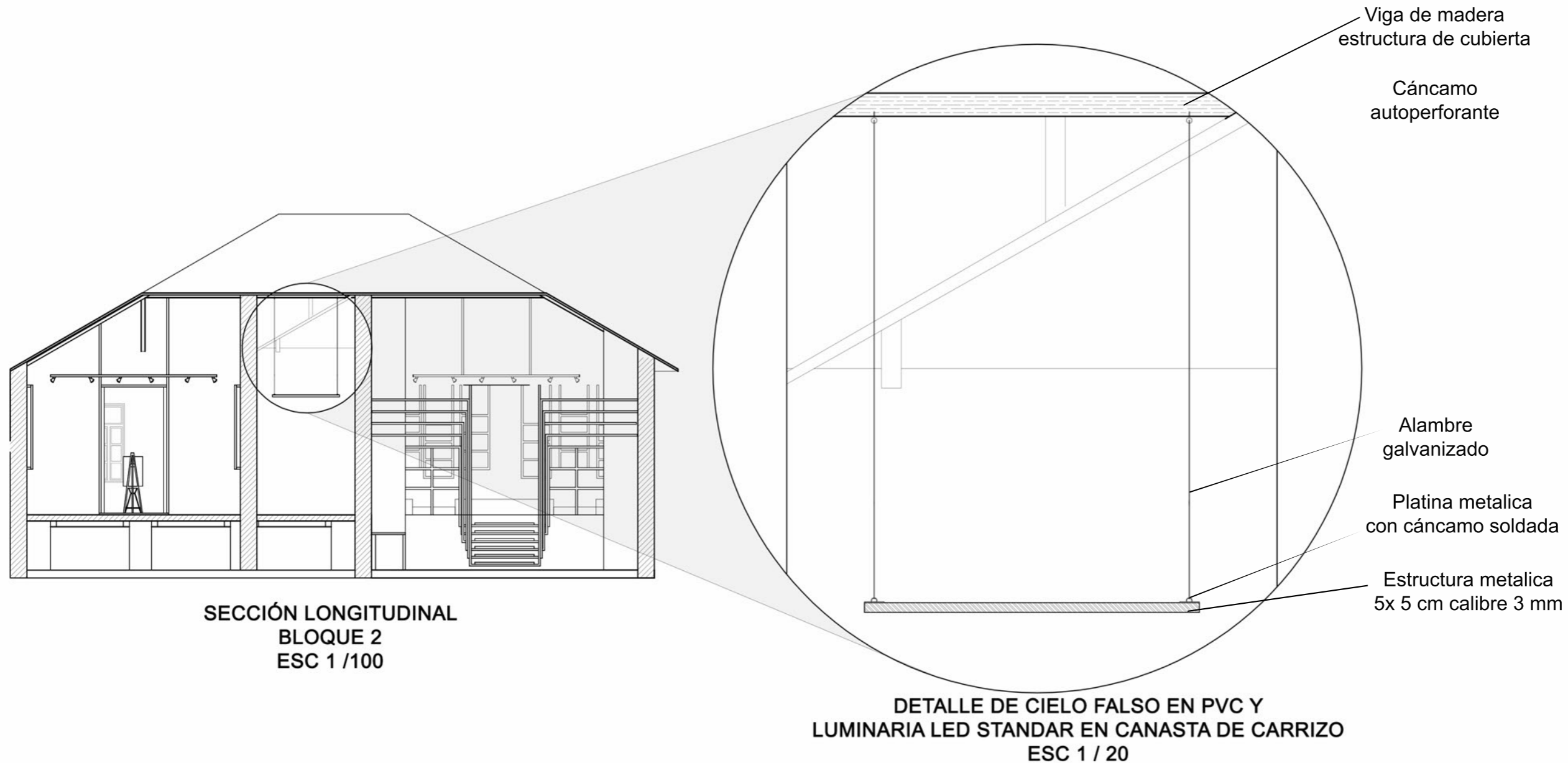

Ubicación del Proyecto:

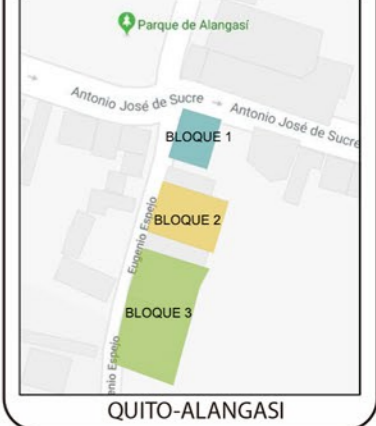

TRABAJO DE FIN DE CARRERA
REDISEÑO "CASA DE LA CULTURA
ALANGASEÑA" TEMATIZADA A LA
CELEBRACIÓN DEL CORPUS
CHRISTI

AUTORA:
DEBORA NICOLE
CHILUISA GUALOTO

CONTENIDO:
DETALLES CONSTRUCTIVOS

MATERIA:
TITULACIÓN

Escala: ESPECIFICADA	Fecha: AGOSTO 2018
-------------------------	-----------------------

Lámina:
27

"CASA DE LA CULTURA ALANGASEÑA"

udla

FACULTAD DE ARQUITECTURA
Y DISEÑO

ESCUELA DE ARQUITECTURA
INTERIOR

Ubicación del Proyecto:

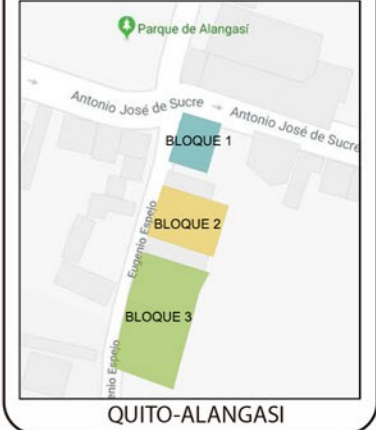

TRABAJO DE FIN DE CARRERA
REDISEÑO "CASA DE LA CULTURA
ALANGASEÑA" TEMATIZADA A LA
CELEBRACIÓN DEL CORPUS
CHRISTI

AUTORA:
DEBORA NICOLE
CHILUISA GUALOTO

CONTENIDO:
DETALLES CONSTRUCTIVOS

MATERIA:
TITULACIÓN

Escala: ESPECIFICADA
Fecha: AGOSTO 2018

Lámina:
28

Teja cobija
Alfajía oculta
Teja canal
Listón principal 1" x 2"
Listón base 1" x 2"
Membrana
Impermeabilizante 10 mm
Entablado
Madera 25 mm
Viga de madera
Cubierta

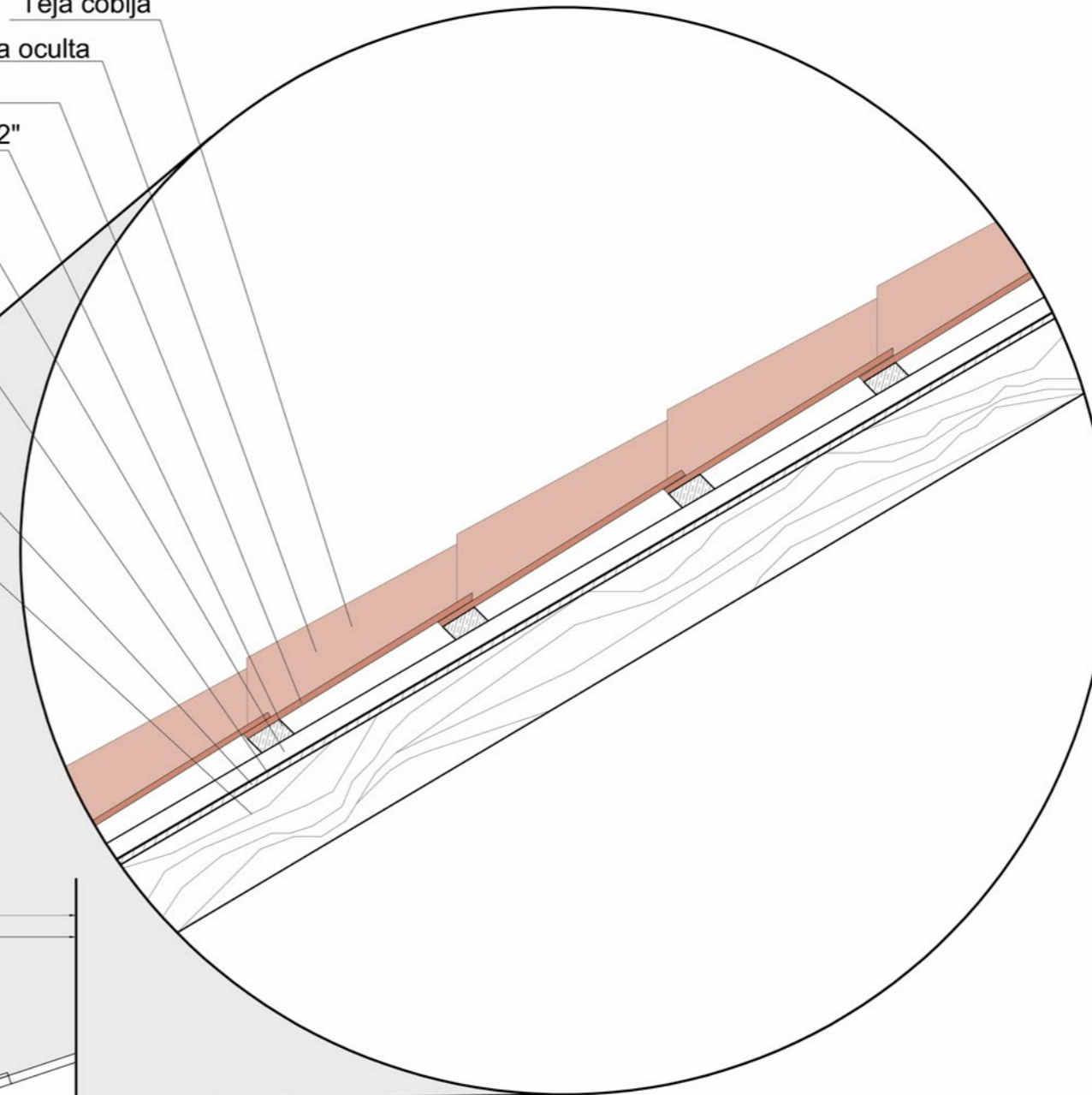

DETALLE ARMADO
CUBIERTA DE TEJA
ESC 1 / 10



"CASA DE LA CULTURA ALANGASEÑA"



FACULTAD DE ARQUITECTURA
Y DISEÑO

ESCUELA DE ARQUITECTURA
INTERIOR

Ubicación del Proyecto:



TRABAJO DE FIN DE CARRERA
REDISEÑO "CASA DE LA CULTURA
ALANGASEÑA" TEMATIZADA A LA
CELEBRACIÓN DEL CORPUS
CHRISTI

AUTORA:
DEBORA NICOLE
CHILUISA GUALOTO

CONTENIDO:
IMPLANTACIÓN INTERIORISTA

MATERIA:
TITULACIÓN

Escala: ESPECIFICADA
Fecha: AGOSTO 2018

Lámina:
29



IMPLANTACIÓN INTERIORISTA
ESCALA 1 - 300

"CASA DE LA CULTURA ALANGASEÑA"

udla

FACULTAD DE ARQUITECTURA
Y DISEÑO

ESCUELA DE ARQUITECTURA
INTERIOR

Ubicación del Proyecto:



QUITO-ALANGASI

TRABAJO DE FIN DE CARRERA
REDISEÑO "CASA DE LA CULTURA
ALANGASEÑA" TEMATIZADA A LA
CELEBRACIÓN DEL CORPUS
CHRISTI

AUTORA:
DEBORA NICOLE
CHILUISA GUALOTO

CONTENIDO:
PLANTAS INTERIORISTAS

MATERIA:
TITULACIÓN

Escala: ESPECIFICADA	Fecha: AGOSTO 2018
-------------------------	-----------------------

Lámina:
30

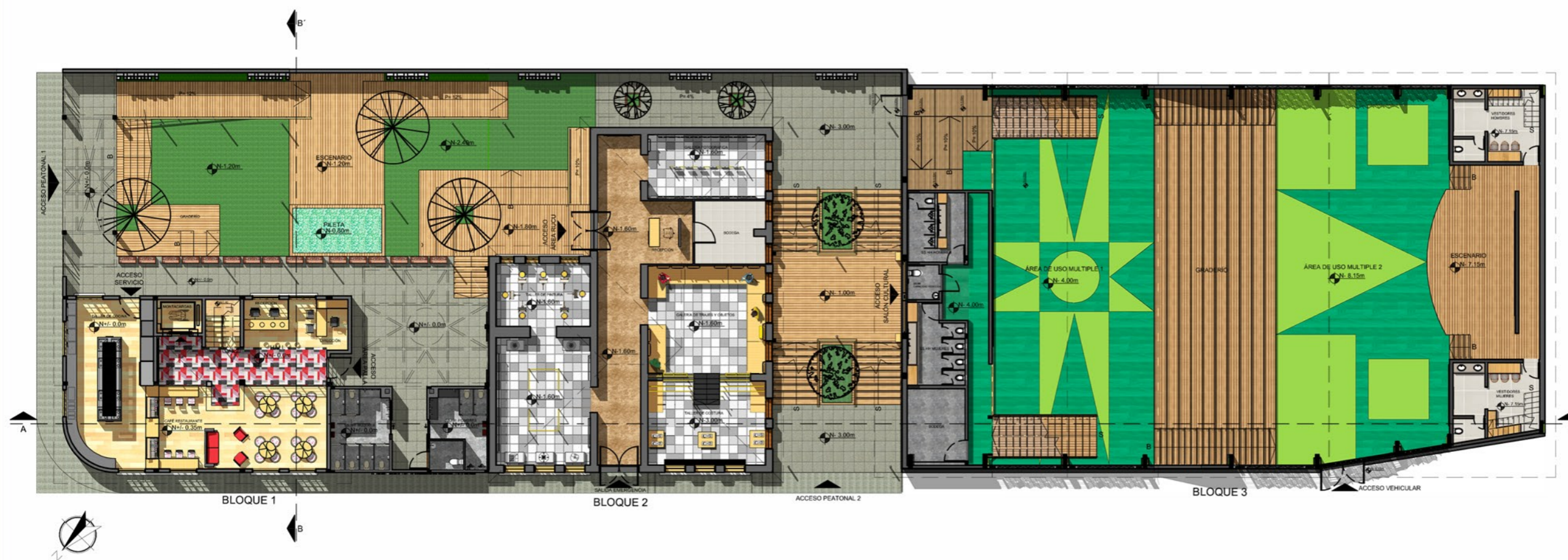

PLANTA BAJA
ESCALA 1 - 250

"CASA DE LA CULTURA ALANGASEÑA"

udla

FACULTAD DE ARQUITECTURA
Y DISEÑO

ESCUELA DE ARQUITECTURA
INTERIOR

Ubicación del Proyecto:



TRABAJO DE FIN DE CARRERA
REDISEÑO "CASA DE LA CULTURA
ALANGASEÑA" TEMATIZADA A LA
CELEBRACIÓN DEL CORPUS
CHRISTI

AUTORA:
DEBORA NICOLE
CHILUISA GUALOTO

CONTENIDO:
PLANTAS INTERIORISTAS

MATERIA:
TITULACIÓN

Escala: ESPECIFICADA
Fecha: AGOSTO 2018

Lámina:
31

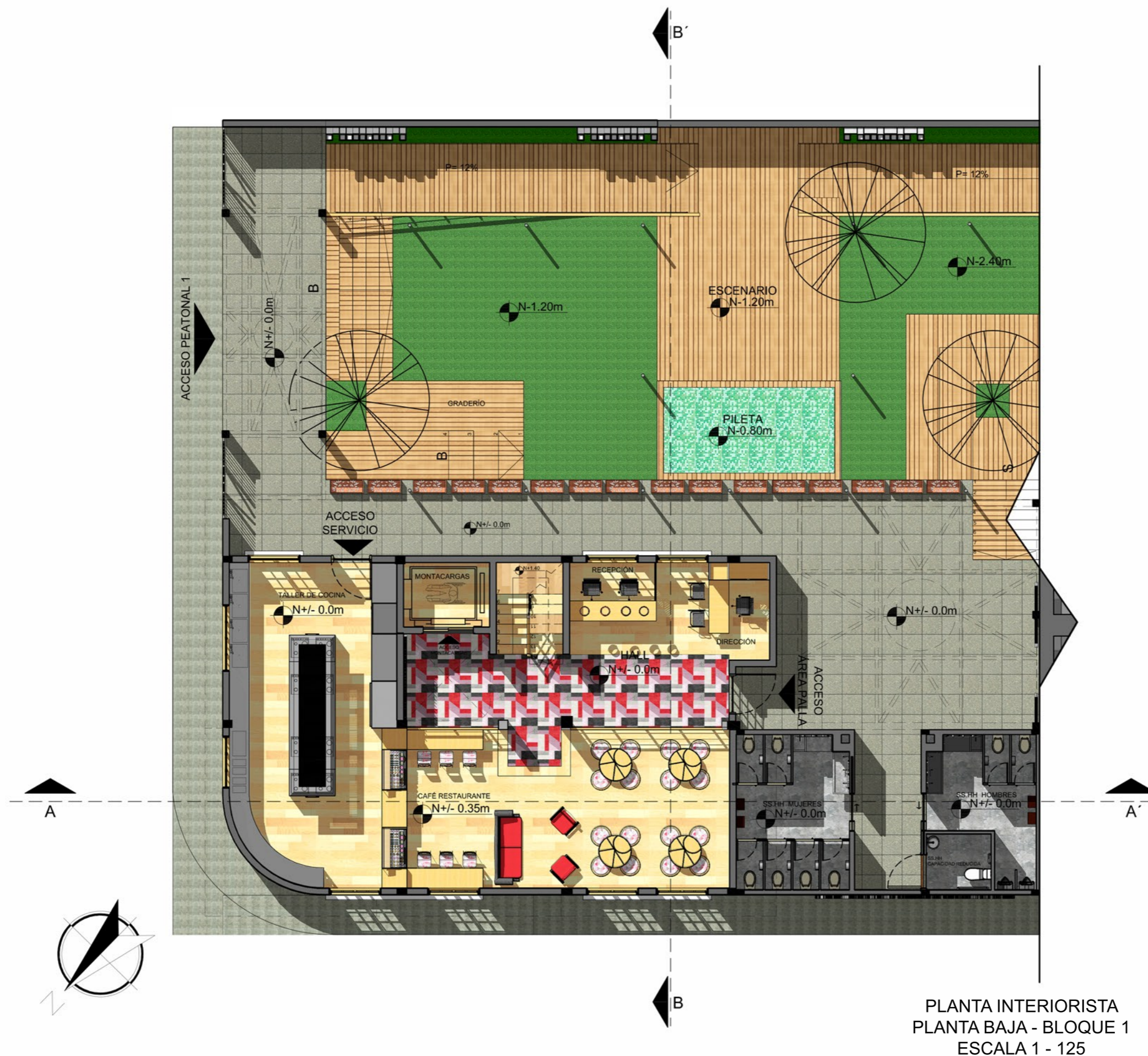

PLANTA INTERIORISTA
PLANTA BAJA - BLOQUE 1
ESCALA 1 - 125

"CASA DE LA CULTURA ALANGASEÑA"

udla

FACULTAD DE ARQUITECTURA
Y DISEÑO

ESCUELA DE ARQUITECTURA
INTERIOR

Ubicación del Proyecto:

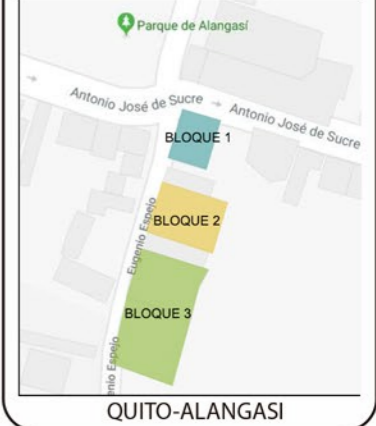

TRABAJO DE FIN DE CARRERA
REDISEÑO "CASA DE LA CULTURA
ALANGASEÑA" TEMATIZADA A LA
CELEBRACIÓN DEL CORPUS
CHRISTI

AUTORA:
DEBORA NICOLE
CHILUISA GUALOTO

CONTENIDO:
PLANTAS INTERIORISTAS

MATERIA:
TITULACIÓN

Escala: ESPECIFICADA
Fecha: AGOSTO 2018

Lámina:
32

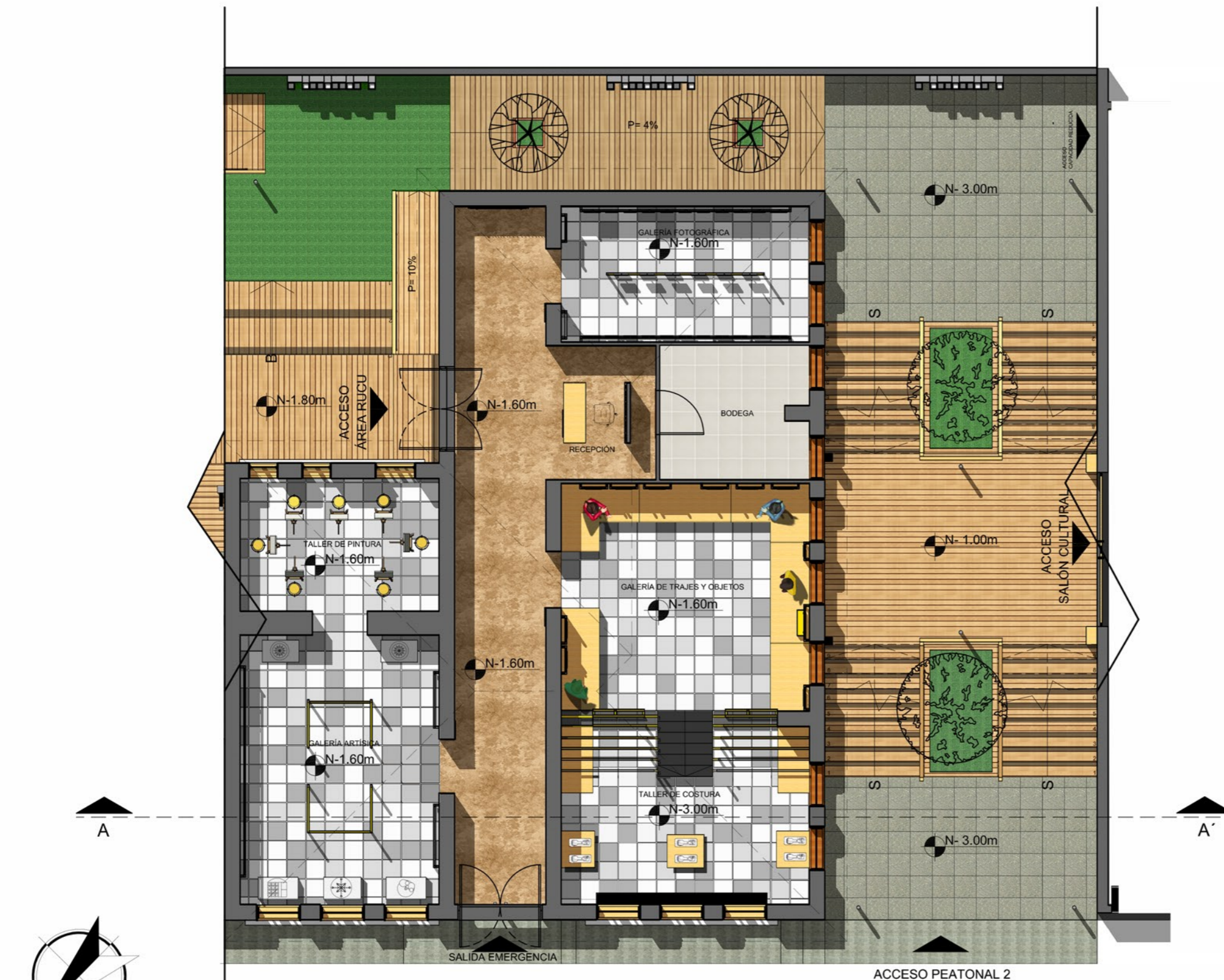

PLANTA INTERIORISTA
PLANTA BAJA - BLOQUE 2
ESCALA 1 - 125

"CASA DE LA CULTURA ALANGASEÑA"

udla

FACULTAD DE ARQUITECTURA
Y DISEÑO

ESCUELA DE ARQUITECTURA
INTERIOR

Ubicación del Proyecto:

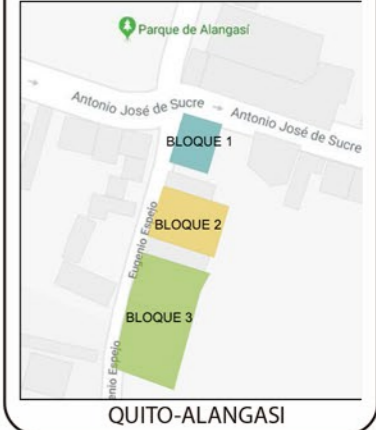

QUITO-ALANGASI

TRABAJO DE FIN DE CARRERA
REDISEÑO "CASA DE LA CULTURA
ALANGASEÑA" TEMATIZADA A LA
CELEBRACIÓN DEL CORPUS
CHRISTI

AUTORA:
DEBORA NICOLE
CHILUISA GUALOTO

CONTENIDO:
PLANTAS INTERIORISTAS

MATERIA:
TITULACIÓN

Escala: ESPECIFICADA	Fecha: AGOSTO 2018
-------------------------	-----------------------

Lámina:
33



PLANTA INTERIORISTA
PLANTA BAJA - BLOQUE 3
ESCALA 1 - 150



"CASA DE LA CULTURA ALANGASEÑA"



PLANTA INTERIORISTA
 ALTILLO - BLOQUE 1
 ESCALA 1 - 100



PLANTA INTERIORISTA
 PLANTA ALTA - BLOQUE 1
 ESCALA 1 - 100



FACULTAD DE ARQUITECTURA
 Y DISEÑO

ESCUELA DE ARQUITECTURA
 INTERIOR

Ubicación del Proyecto:



TRABAJO DE FIN DE CARRERA
 REDISEÑO "CASA DE LA CULTURA
 ALANGASEÑA" TEMATIZADA A LA
 CELEBRACIÓN DEL CORPUS
 CHRISTI

AUTORA:
 DEBORA NICOLE
 CHILUISA GUALOTO

CONTENIDO:
 PLANTAS INTERIORISTAS

MATERIA:
 TITULACIÓN

Escala: ESPECIFICADA	Fecha: AGOSTO 2018
-------------------------	-----------------------

Lámina:
 34

"CASA DE LA CULTURA ALANGASEÑA"



FACULTAD DE ARQUITECTURA
Y DISEÑO

ESCUELA DE ARQUITECTURA
INTERIOR

Ubicación del Proyecto:



QUITO-ALANGASI

TRABAJO DE FIN DE CARRERA
REDISEÑO "CASA DE LA CULTURA
ALANGASEÑA" TEMATIZADA A LA
CELEBRACIÓN DEL CORPUS
CHRISTI

AUTORA:
DEBORA NICOLE
CHILUISA GUALOTO

CONTENIDO:
PLANTAS INTERIORISTAS

MATERIA:
TITULACIÓN

Escala: ESPECIFICADA Fecha: AGOSTO 2018

Lámina:
35

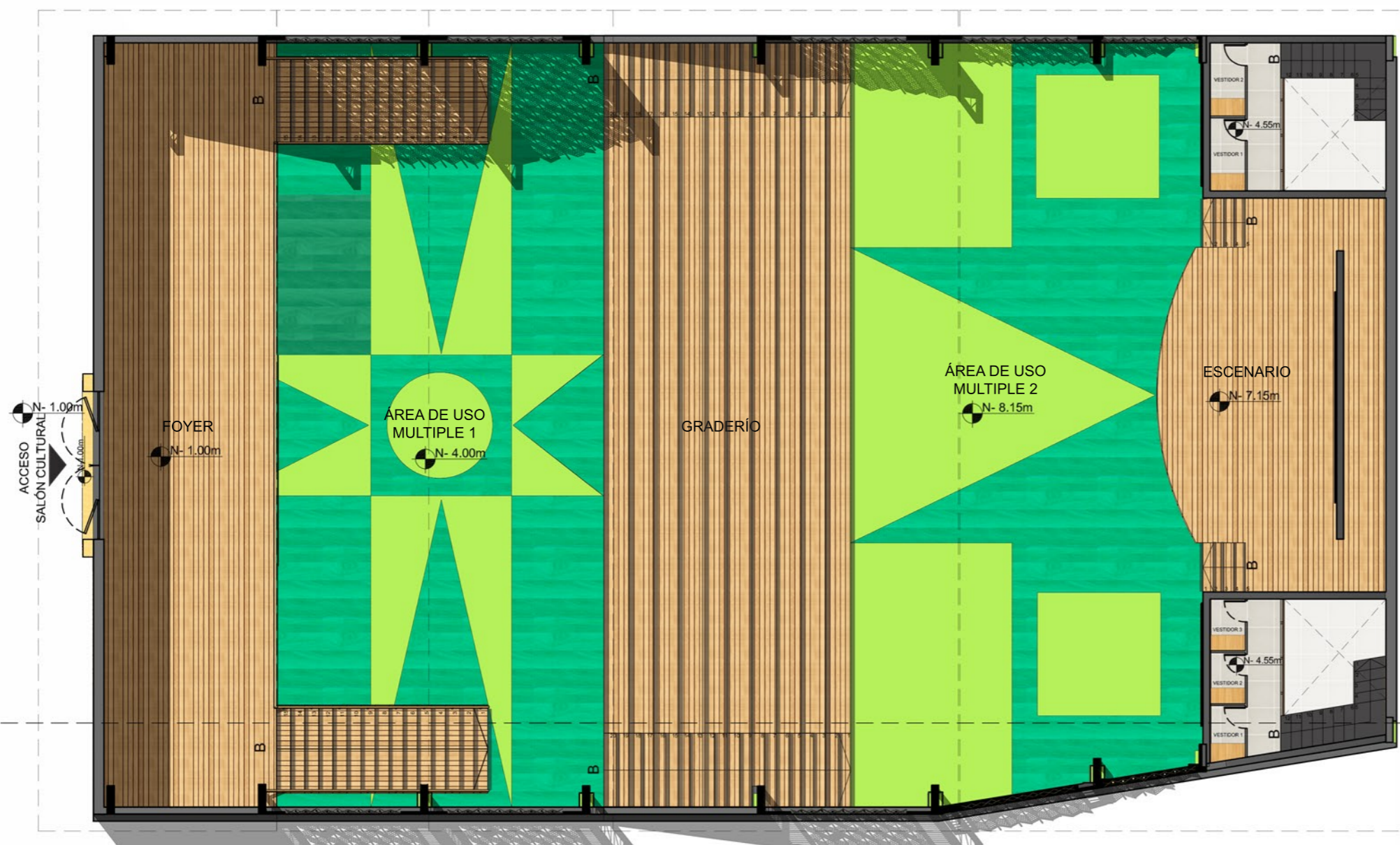

PLANTA INTERIORISTA
PLANTA ALTA - BLOQUE 3
ESCALA 1 - 150



"CASA DE LA CULTURA ALANGASEÑA"

FACULTAD DE ARQUITECTURA
Y DISEÑO

ESCUELA DE ARQUITECTURA
INTERIOR

Ubicación del Proyecto:



TRABAJO DE FIN DE CARRERA
REDISEÑO "CASA DE LA CULTURA
ALANGASEÑA" TEMATIZADA A LA
CELEBRACIÓN DEL CORPUS
CHRISTI

AUTORA:
DEBORA NICOLE
CHILUISA GUALOTO

CONTENIDO:
ELEVACIONES
INTERIORISTAS

MATERIA:
TITULACIÓN

Escala: ESPECIFICADA
Fecha: AGOSTO 2018

Lámina:
36

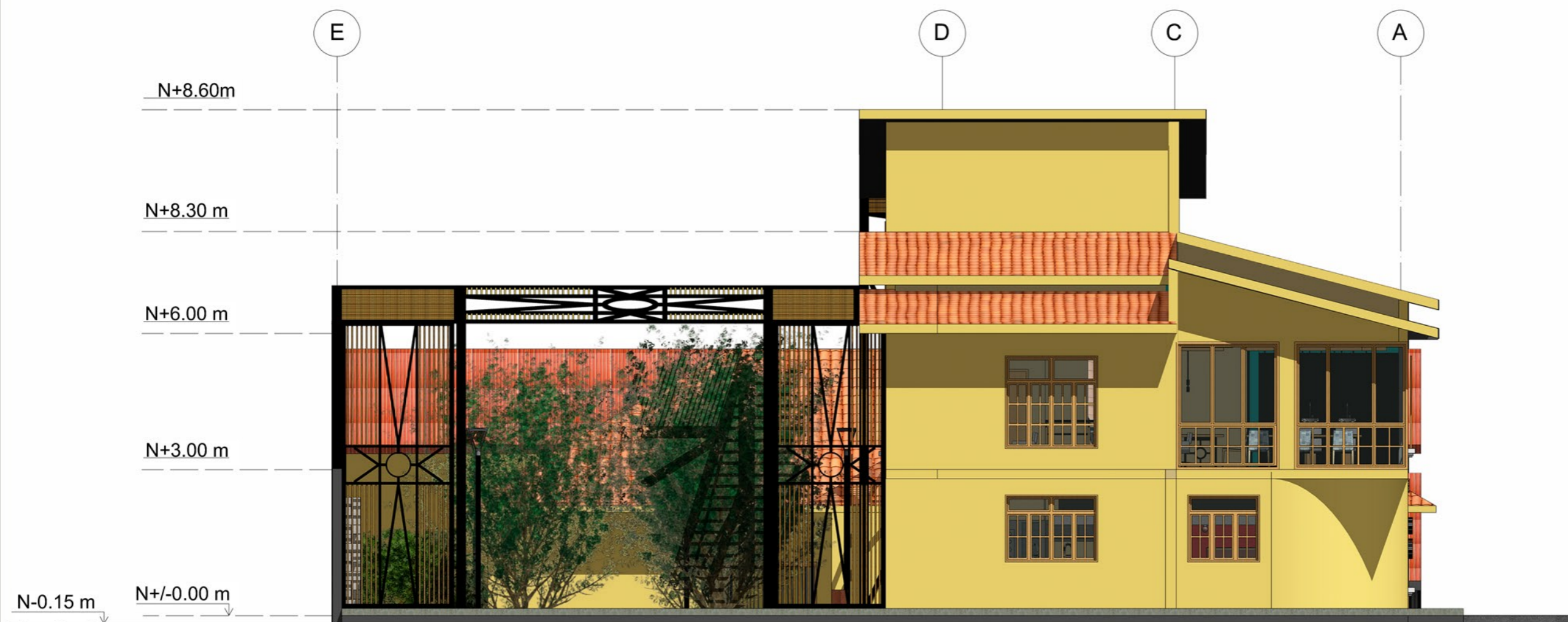

ELEVACIÓN FRONTAL
ESCALA 1 - 100

"CASA DE LA CULTURA ALANGASEÑA"



FACULTAD DE ARQUITECTURA
Y DISEÑO

ESCUELA DE ARQUITECTURA
INTERIOR

Ubicación del Proyecto:



TRABAJO DE FIN DE CARRERA
REDISEÑO "CASA DE LA CULTURA
ALANGASEÑA" TEMATIZADA A LA
CELEBRACIÓN DEL CORPUS
CHRISTI

AUTORA:
DEBORA NICOLE
CHILUISA GUALOTO

CONTENIDO:
ELEVACIONES
INTERIORISTAS

MATERIA:
TITULACIÓN

Escala: ESPECIFICADA	Fecha: AGOSTO 2018
-------------------------	-----------------------

Lámina:
37

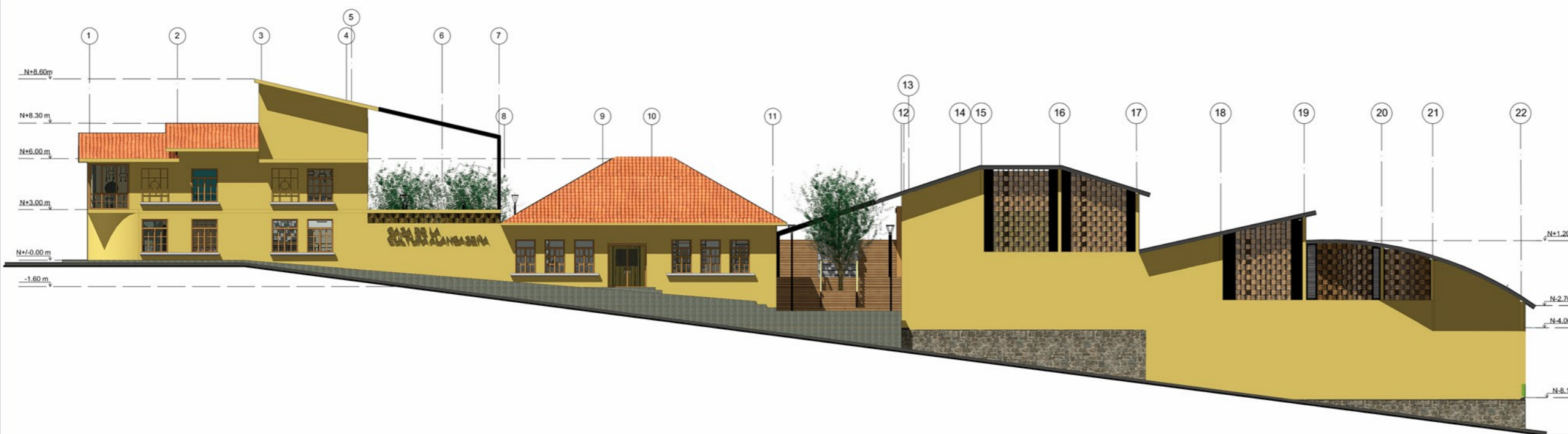

ELEVACIÓN LATERAL DERECHA
ESCALA 1 - 250

"CASA DE LA CULTURA ALANGASEÑA"



FACULTAD DE ARQUITECTURA
Y DISEÑO

ESCUELA DE ARQUITECTURA
INTERIOR

Ubicación del Proyecto:



QUITO-ALANGASI

TRABAJO DE FIN DE CARRERA
REDISEÑO "CASA DE LA CULTURA
ALANGASEÑA" TEMATIZADA A LA
CELEBRACIÓN DEL CORPUS
CHRISTI

AUTORA:
DEBORA NICOLE
CHILUISA GUALOTO

CONTENIDO:
ELEVACIONES
INTERIORISTAS

MATERIA:
TITULACIÓN

Escala: ESPECIFICADA	Fecha: AGOSTO 2018
-------------------------	-----------------------

Lámina:
38

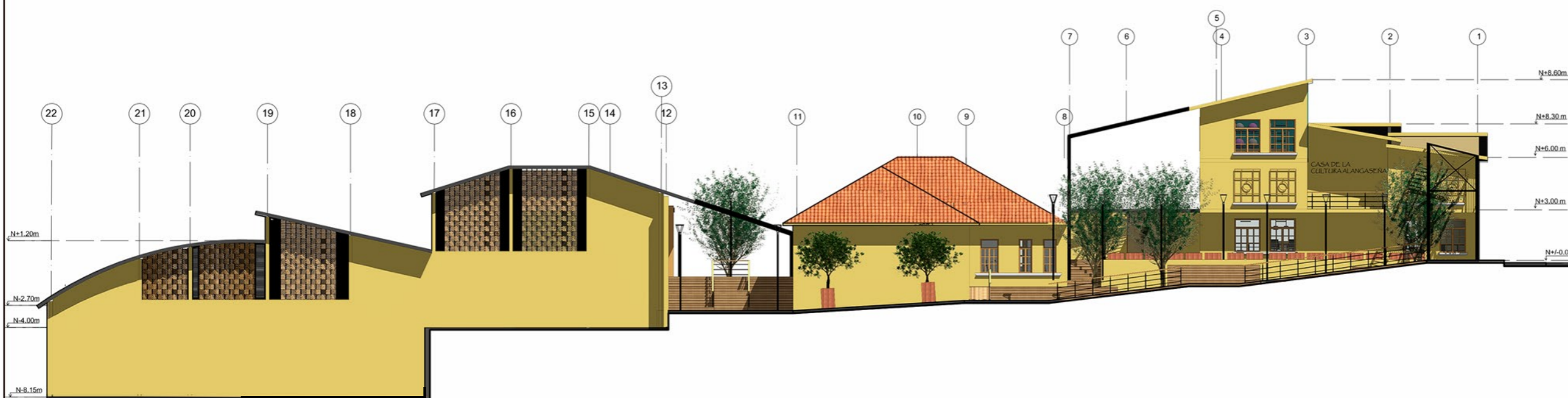

CORTE - ELEVACIÓN LATERAL IZQUIERDA
ESCALA 1 - 250

"CASA DE LA CULTURA ALANGASEÑA"



SECCIÓN A - A'
BLOQUE 1
ESCALA 1 - 100

uda

FACULTAD DE ARQUITECTURA
Y DISEÑO

ESCUELA DE ARQUITECTURA
INTERIOR

Ubicación del Proyecto:

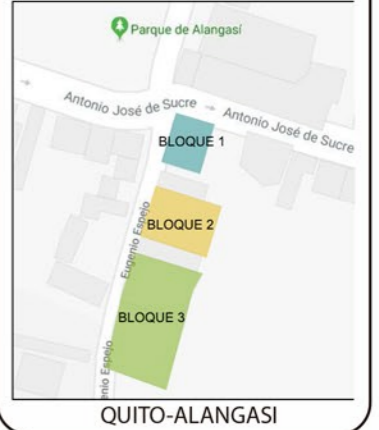

TRABAJO DE FIN DE CARRERA
REDISEÑO "CASA DE LA CULTURA
ALANGASEÑA" TEMATIZADA A LA
CELEBRACIÓN DEL CORPUS
CHRISTI

AUTORA:
DEBORA NICOLE
CHILUISA GUALOTO

CONTENIDO:
SECCIONES
INTERIORISTAS

MATERIA:
TITULACIÓN

Escala: ESPECIFICADA	Fecha: AGOSTO 2018
-------------------------	-----------------------

Lámina:
39

"CASA DE LA CULTURA ALANGASEÑA"

uda

FACULTAD DE ARQUITECTURA
Y DISEÑO

ESCUELA DE ARQUITECTURA
INTERIOR



SECCIÓN A - A'
BLOQUE 2
ESCALA 1 - 100

Ubicación del Proyecto:

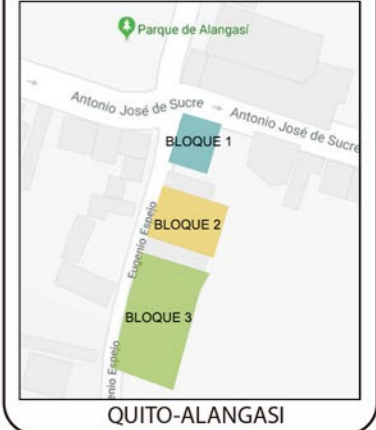

TRABAJO DE FIN DE CARRERA
REDISEÑO "CASA DE LA CULTURA
ALANGASEÑA" TEMATIZADA A LA
CELEBRACIÓN DEL CORPUS
CHRISTI

AUTORA:
DEBORA NICOLE
CHILUISA GUALOTO

CONTENIDO:
SECCIONES
INTERIORISTAS

MATERIA:
TITULACIÓN

Escala: ESPECIFICADA
Fecha: AGOSTO 2018

Lámina:
40

"CASA DE LA CULTURA ALANGASEÑA"



FACULTAD DE ARQUITECTURA
Y DISEÑO

ESCUELA DE ARQUITECTURA
INTERIOR

Ubicación del Proyecto:



QUITO-ALANGASI

TRABAJO DE FIN DE CARRERA
REDISEÑO "CASA DE LA CULTURA
ALANGASEÑA" TEMATIZADA A LA
CELEBRACIÓN DEL CORPUS
CHRISTI

AUTORA:
DEBORA NICOLE
CHILUISA GUALOTO

CONTENIDO:
SECCIONES
INTERIORISTAS

MATERIA:
TITULACIÓN

Escala: ESPECIFICADA
Fecha: AGOSTO 2018

Lámina:
41

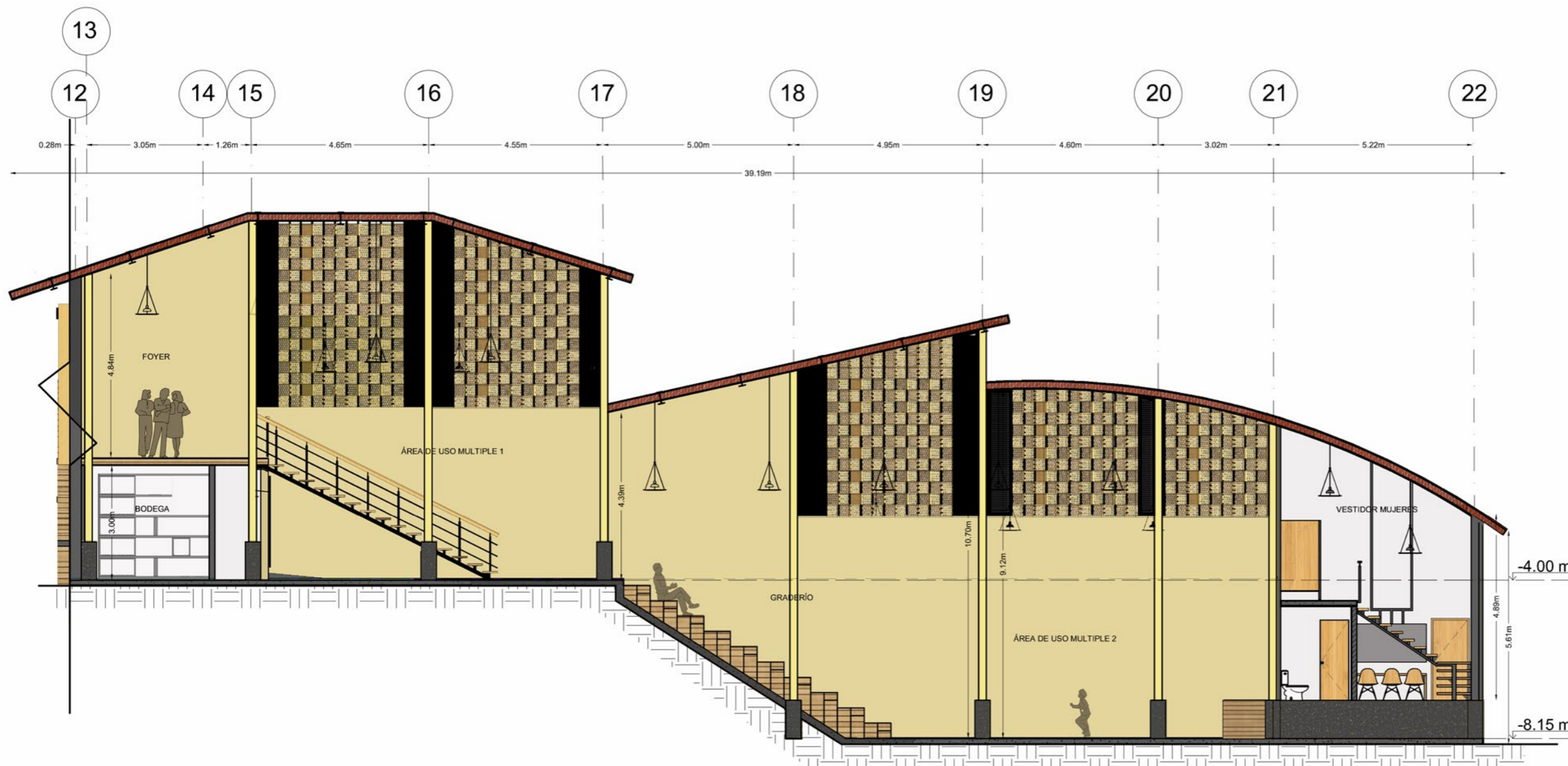

SECCIÓN A - A'
BLOQUE 3
ESCALA 1 - 125

"CASA DE LA CULTURA ALANGASEÑA"

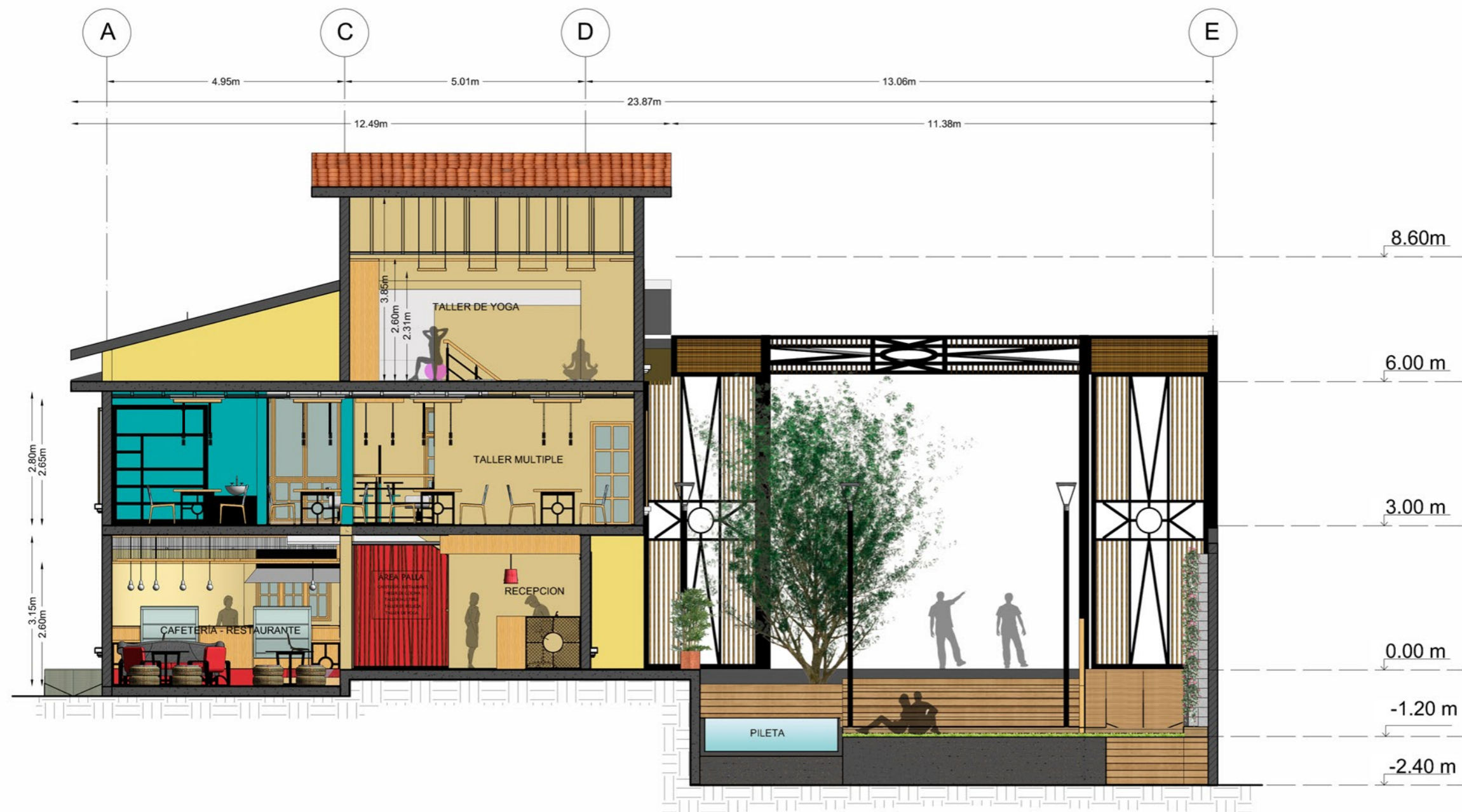

SECCIÓN B - B'
BLOQUE 1
ESCALA 1 - 100



FACULTAD DE ARQUITECTURA
Y DISEÑO

ESCUELA DE ARQUITECTURA
INTERIOR

Ubicación del Proyecto:

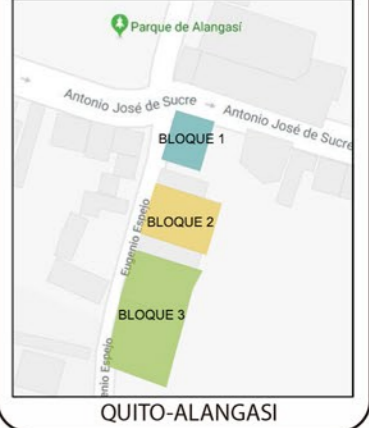

TRABAJO DE FIN DE CARRERA
REDISEÑO "CASA DE LA CULTURA
ALANGASEÑA" TEMATIZADA A LA
CELEBRACIÓN DEL CORPUS
CHRISTI

AUTORA:
DEBORA NICOLE
CHILUISA GUALOTO

CONTENIDO:
SECCIONES
INTERIORISTAS

MATERIA:
TITULACIÓN

Escala: ESPECIFICADA
Fecha: AGOSTO 2018

Lámina:
42

"CASA DE LA CULTURA ALANGASEÑA"

uola

FACULTAD DE ARQUITECTURA
Y DISEÑO

ESCUELA DE ARQUITECTURA
INTERIOR



Ubicación del Proyecto:



QUITO-ALANGASI

TRABAJO DE FIN DE CARRERA
REDISEÑO "CASA DE LA CULTURA
ALANGASEÑA" TEMATIZADA A LA
CELEBRACIÓN DEL CORPUS
CHRISTI

AUTORA:
DEBORA NICOLE
CHILUISA GUALOTO

CONTENIDO:
RENDERS

MATERIA:
TITULACIÓN

Escala: ESPECIFICADA
Fecha: AGOSTO 2018

Lámina:
43

RECEPCIÓN - DIRECCIÓN
BLOQUE 1 - ÁREA PALLA
SIN ESCALA



"CASA DE LA CULTURA ALANGASEÑA"

uola

FACULTAD DE ARQUITECTURA
Y DISEÑO

ESCUELA DE ARQUITECTURA
INTERIOR



Ubicación del Proyecto:



TRABAJO DE FIN DE CARRERA
REDISEÑO "CASA DE LA CULTURA
ALANGASEÑA" TEMATIZADA A LA
CELEBRACIÓN DEL CORPUS
CHRISTI

AUTORA:
DEBORA NICOLE
CHILUISA GUALOTO

CONTENIDO:
RENDERS

MATERIA:
TITULACIÓN

Escala: ESPECIFICADA
Fecha: AGOSTO 2018

Lámina:
44

CAFETERÍA - RESTAURANTE
BLOQUE 1 - ÁREA PALLA
SIN ESCALA



"CASA DE LA CULTURA ALANGASEÑA"

uola

FACULTAD DE ARQUITECTURA
Y DISEÑO

ESCUELA DE ARQUITECTURA
INTERIOR



Ubicación del Proyecto:



QUITO-ALANGASI

TRABAJO DE FIN DE CARRERA
REDISEÑO "CASA DE LA CULTURA
ALANGASEÑA" TEMATIZADA A LA
CELEBRACIÓN DEL CORPUS
CHRISTI

AUTORA:

DEBORA NICOLE
CHILUISA GUALOTO

CONTENIDO:

RENDERS

MATERIA:

TITULACIÓN

Escala:
ESPECIFICADA

Fecha:
AGOSTO 2018

Lámina:

45

COCINA
BLOQUE 1 - ÁREA PALLA
SIN ESCALA



"CASA DE LA CULTURA ALANGASEÑA"

uola

FACULTAD DE ARQUITECTURA
Y DISEÑO

ESCUELA DE ARQUITECTURA
INTERIOR

Ubicación del Proyecto:



QUITO-ALANGASI

TRABAJO DE FIN DE CARRERA
REDISEÑO "CASA DE LA CULTURA
ALANGASEÑA" TEMATIZADA A LA
CELEBRACIÓN DEL CORPUS
CHRISTI

AUTORA:
DEBORA NICOLE
CHILUISA GUALOTO

CONTENIDO:
RENDERS

MATERIA:
TITULACIÓN

Escala: ESPECIFICADA
Fecha: AGOSTO 2018

Lámina:
46



ÁREA DE ESTANCIA
BLOQUE 1 - ÁREA YUMBO
SIN ESCALA

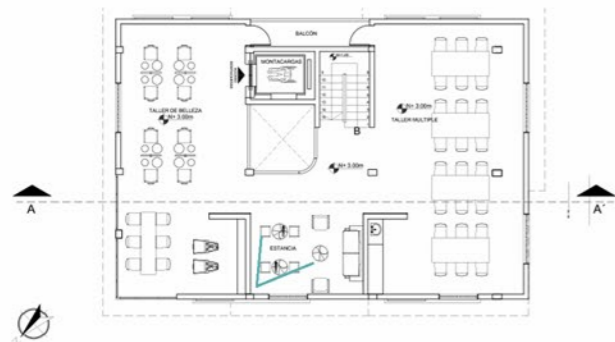

"CASA DE LA CULTURA ALANGASEÑA"

uola

FACULTAD DE ARQUITECTURA
Y DISEÑO

ESCUELA DE ARQUITECTURA
INTERIOR

Ubicación del Proyecto:



QUITO-ALANGASI

TRABAJO DE FIN DE CARRERA
REDISEÑO "CASA DE LA CULTURA
ALANGASEÑA" TEMATIZADA A LA
CELEBRACIÓN DEL CORPUS
CHRISTI

AUTORA:
DEBORA NICOLE
CHILUISA GUALOTO

CONTENIDO:
RENDERS

MATERIA:
TITULACIÓN

Escala: ESPECIFICADA Fecha: AGOSTO 2018

Lámina:
47



TALLER DE BELLEZA
BLOQUE 1 - ÁREA YUMBO
SIN ESCALA

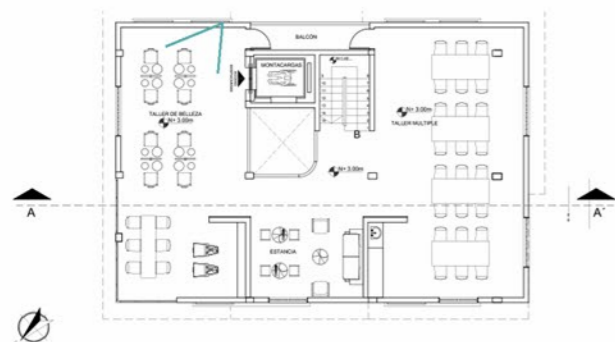

"CASA DE LA CULTURA ALANGASEÑA"



FACULTAD DE ARQUITECTURA
Y DISEÑO

ESCUELA DE ARQUITECTURA
INTERIOR

Ubicación del Proyecto:



QUITO-ALANGASI

TRABAJO DE FIN DE CARRERA
REDISEÑO "CASA DE LA CULTURA
ALANGASEÑA" TEMATIZADA A LA
CELEBRACIÓN DEL CORPUS
CHRISTI

AUTORA:

DEBORA NICOLE
CHILUISA GUALOTO

CONTENIDO:

RENDERS

MATERIA:

TITULACIÓN

Escala:
ESPECIFICADA

Fecha:
AGOSTO 2018

Lámina:

48



TALLER MÚLTIPLE
BLOQUE 1 - ÁREA YUMBO
SIN ESCALA

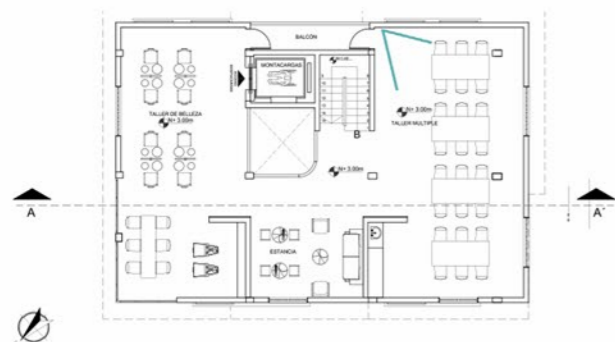

"CASA DE LA CULTURA ALANGASEÑA"

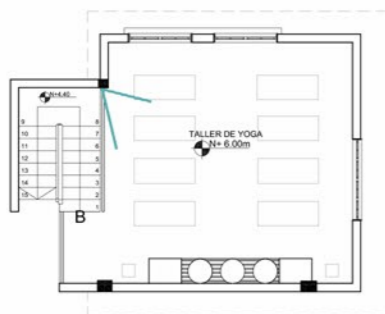

TALLER DE YOGA
BLOQUE 1 - ÁREA YUMBO
SIN ESCALA

uola

FACULTAD DE ARQUITECTURA
Y DISEÑO

ESCUELA DE ARQUITECTURA
INTERIOR

Ubicación del Proyecto:



TRABAJO DE FIN DE CARRERA
REDISEÑO "CASA DE LA CULTURA
ALANGASEÑA" TEMATIZADA A LA
CELEBRACIÓN DEL CORPUS
CHRISTI

AUTORA:
DEBORA NICOLE
CHILUISA GUALOTO

CONTENIDO:
RENDERS

MATERIA:
TITULACIÓN

Escala: ESPECIFICADA
Fecha: AGOSTO 2018

Lámina:
49

"CASA DE LA CULTURA ALANGASEÑA"



RECEPCIÓN
BLOQUE 2 - ÁREA RUCU
SIN ESCALA

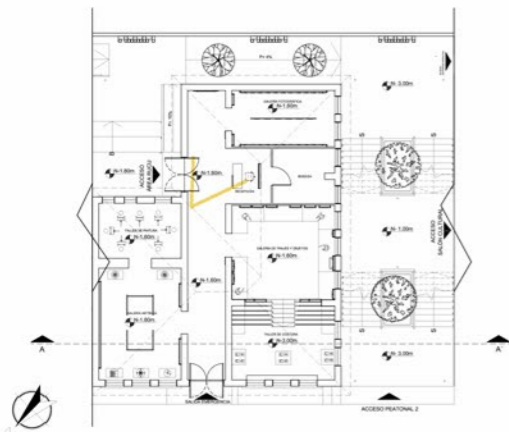

FACULTAD DE ARQUITECTURA
Y DISEÑO

ESCUELA DE ARQUITECTURA
INTERIOR

Ubicación del Proyecto:

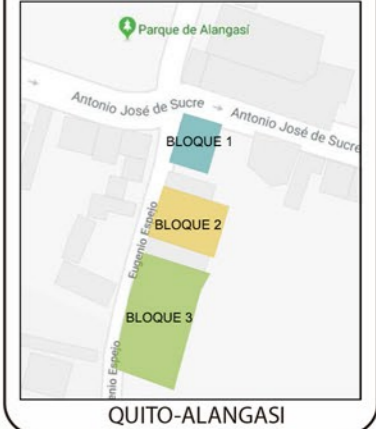

TRABAJO DE FIN DE CARRERA
REDISEÑO "CASA DE LA CULTURA
ALANGASEÑA" TEMATIZADA A LA
CELEBRACIÓN DEL CORPUS
CHRISTI

AUTORA:
DEBORA NICOLE
CHILUISA GUALOTO

CONTENIDO:
RENDERS

MATERIA:
TITULACIÓN

Escala: ESPECIFICADA
Fecha: AGOSTO 2018

Lámina:
50

"CASA DE LA CULTURA ALANGASEÑA"

uola

FACULTAD DE ARQUITECTURA
Y DISEÑO

ESCUELA DE ARQUITECTURA
INTERIOR

Ubicación del Proyecto:



TRABAJO DE FIN DE CARRERA
REDISEÑO "CASA DE LA CULTURA
ALANGASEÑA" TEMATIZADA A LA
CELEBRACIÓN DEL CORPUS
CHRISTI

AUTORA:
DEBORA NICOLE
CHILUISA GUALOTO

CONTENIDO:
RENDERS

MATERIA:
TITULACIÓN

Escala: ESPECIFICADA
Fecha: AGOSTO 2018

Lámina:
51



GALERÍA FOTOGRÁFICA
BLOQUE 2 - ÁREA RUCU
SIN ESCALA

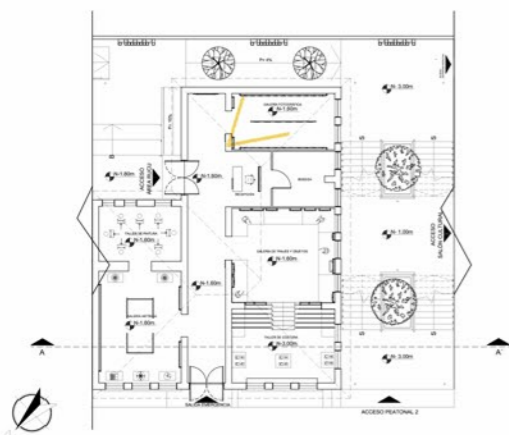

"CASA DE LA CULTURA ALANGASEÑA"

uola

FACULTAD DE ARQUITECTURA
Y DISEÑO

ESCUELA DE ARQUITECTURA
INTERIOR

Ubicación del Proyecto:



TRABAJO DE FIN DE CARRERA
REDISEÑO "CASA DE LA CULTURA
ALANGASEÑA" TEMATIZADA A LA
CELEBRACIÓN DEL CORPUS
CHRISTI

AUTORA:
DEBORA NICOLE
CHILUISA GUALOTO

CONTENIDO:
RENDERS

MATERIA:
TITULACIÓN

Escala: Fecha:
ESPECIFICADA AGOSTO 2018

Lámina:
52

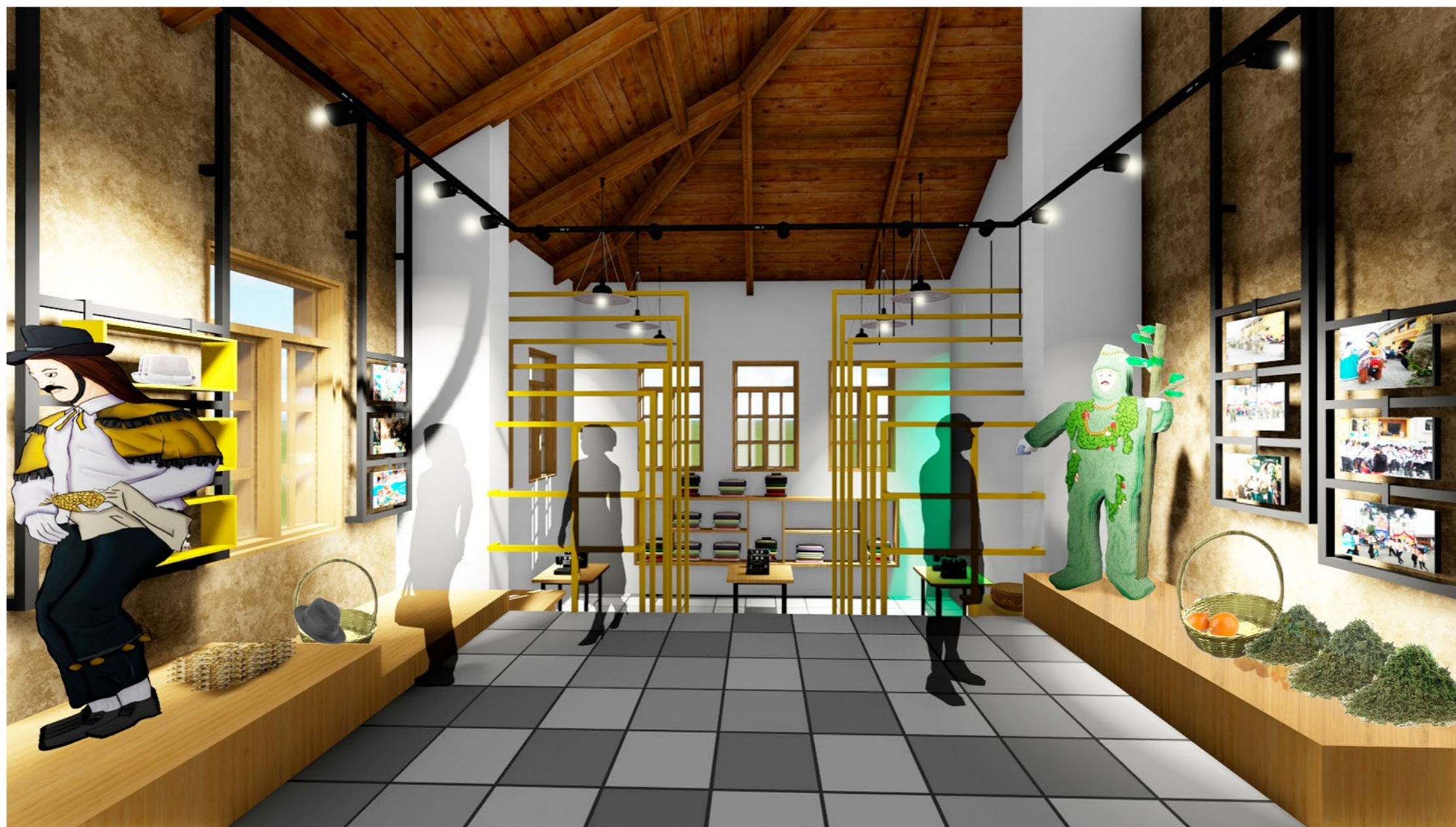

GALERÍA DE TRAJES Y OBJETOS
BLOQUE 2 - ÁREA RUCU
SIN ESCALA

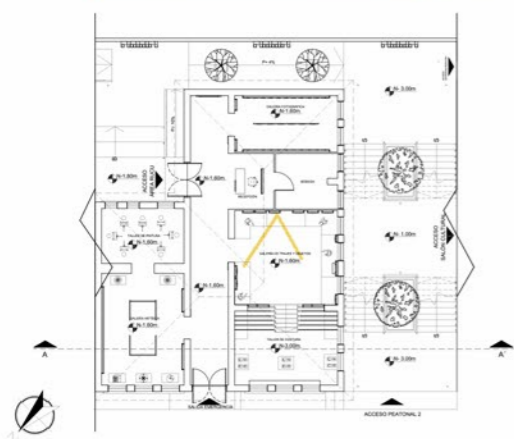

"CASA DE LA CULTURA ALANGASEÑA"

uola

FACULTAD DE ARQUITECTURA
Y DISEÑO

ESCUELA DE ARQUITECTURA
INTERIOR

Ubicación del Proyecto:



QUITO-ALANGASI

TRABAJO DE FIN DE CARRERA
REDISEÑO "CASA DE LA CULTURA
ALANGASEÑA" TEMATIZADA A LA
CELEBRACIÓN DEL CORPUS
CHRISTI

AUTORA:

DEBORA NICOLE
CHILUISA GUALOTO

CONTENIDO:

RENDERS

MATERIA:

TITULACIÓN

Escala:

ESPECIFICADA

Fecha:

AGOSTO 2018

Lámina:

53



SALON CULTURAL
BLOQUE 3 - ÁREA SACHA RUNA
SIN ESCALA

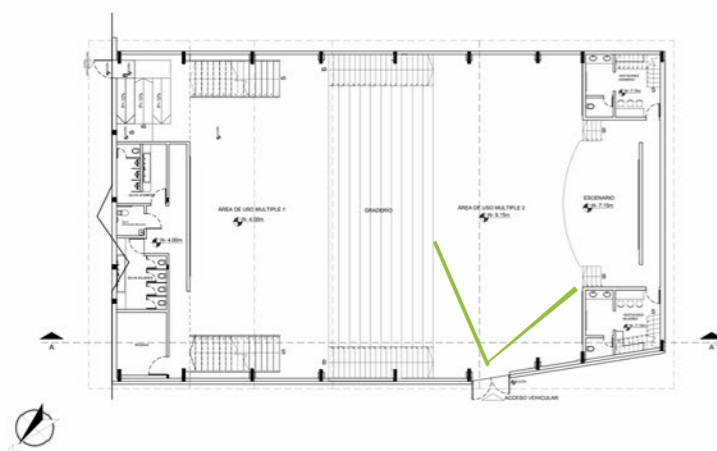

"CASA DE LA CULTURA ALANGASEÑA"



FACULTAD DE ARQUITECTURA
Y DISEÑO

ESCUELA DE ARQUITECTURA
INTERIOR

Ubicación del Proyecto:



QUITO-ALANGASI

TRABAJO DE FIN DE CARRERA
REDISEÑO "CASA DE LA CULTURA
ALANGASEÑA" TEMATIZADA A LA
CELEBRACIÓN DEL CORPUS
CHRISTI

AUTORA:

DEBORA NICOLE
CHILUISA GUALOTO

CONTENIDO:

RENDERS

MATERIA:

TITULACIÓN

Escala:
ESPECIFICADA

Fecha:
AGOSTO 2018

Lámina:

54



SALON CULTURAL
BLOQUE 3 - ÁREA SACHA RUNA
SIN ESCALA

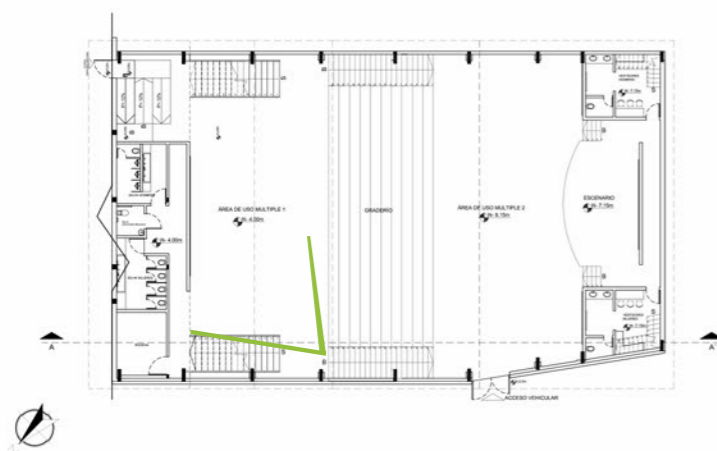

"CASA DE LA CULTURA ALANGASEÑA"

udla

FACULTAD DE ARQUITECTURA
Y DISEÑO

ESCUELA DE ARQUITECTURA
INTERIOR

Ubicación del Proyecto:



QUITO-ALANGASI



EXTERIOR
VISTA DESDE EL PARQUE CENTRAL DE ALANGASÍ
SIN ESCALA

TRABAJO DE FIN DE CARRERA
REDISEÑO "CASA DE LA CULTURA
ALANGASEÑA" TEMATIZADA A LA
CELEBRACIÓN DEL CORPUS
CHRISTI

AUTORA:
DEBORA NICOLE
CHILUISA GUALOTO

CONTENIDO:
RENDERS

MATERIA:
TITULACIÓN

Escala: ESPECIFICADA
Fecha: AGOSTO 2018

Lámina:
55

"CASA DE LA CULTURA ALANGASEÑA"

uola

FACULTAD DE ARQUITECTURA
Y DISEÑO

ESCUELA DE ARQUITECTURA
INTERIOR

Ubicación del Proyecto:



TRABAJO DE FIN DE CARRERA
REDISEÑO "CASA DE LA CULTURA
ALANGASEÑA" TEMATIZADA A LA
CELEBRACIÓN DEL CORPUS
CHRISTI

AUTORA:
DEBORA NICOLE
CHILUISA GUALOTO

CONTENIDO:
RENDERS

MATERIA:
TITULACIÓN

Escala: ESPECIFICADA
Fecha: AGOSTO 2018

Lámina:
56



EXTERIOR
VISTA DESDE ACCESO 1
SIN ESCALA

"CASA DE LA CULTURA ALANGASEÑA"



EXTERIOR
VISTA AEREA
SIN ESCALA

uola

FACULTAD DE ARQUITECTURA
Y DISEÑO

ESCUELA DE ARQUITECTURA
INTERIOR

Ubicación del Proyecto:



TRABAJO DE FIN DE CARRERA
REDISEÑO "CASA DE LA CULTURA
ALANGASEÑA" TEMATIZADA A LA
CELEBRACIÓN DEL CORPUS
CHRISTI

AUTORA:
DEBORA NICOLE
CHILUISA GUALOTO

CONTENIDO:
RENDERS

MATERIA:
TITULACIÓN

Escala: ESPECIFICADA
Fecha: AGOSTO 2018

Lámina:
57

"CASA DE LA CULTURA ALANGASEÑA"

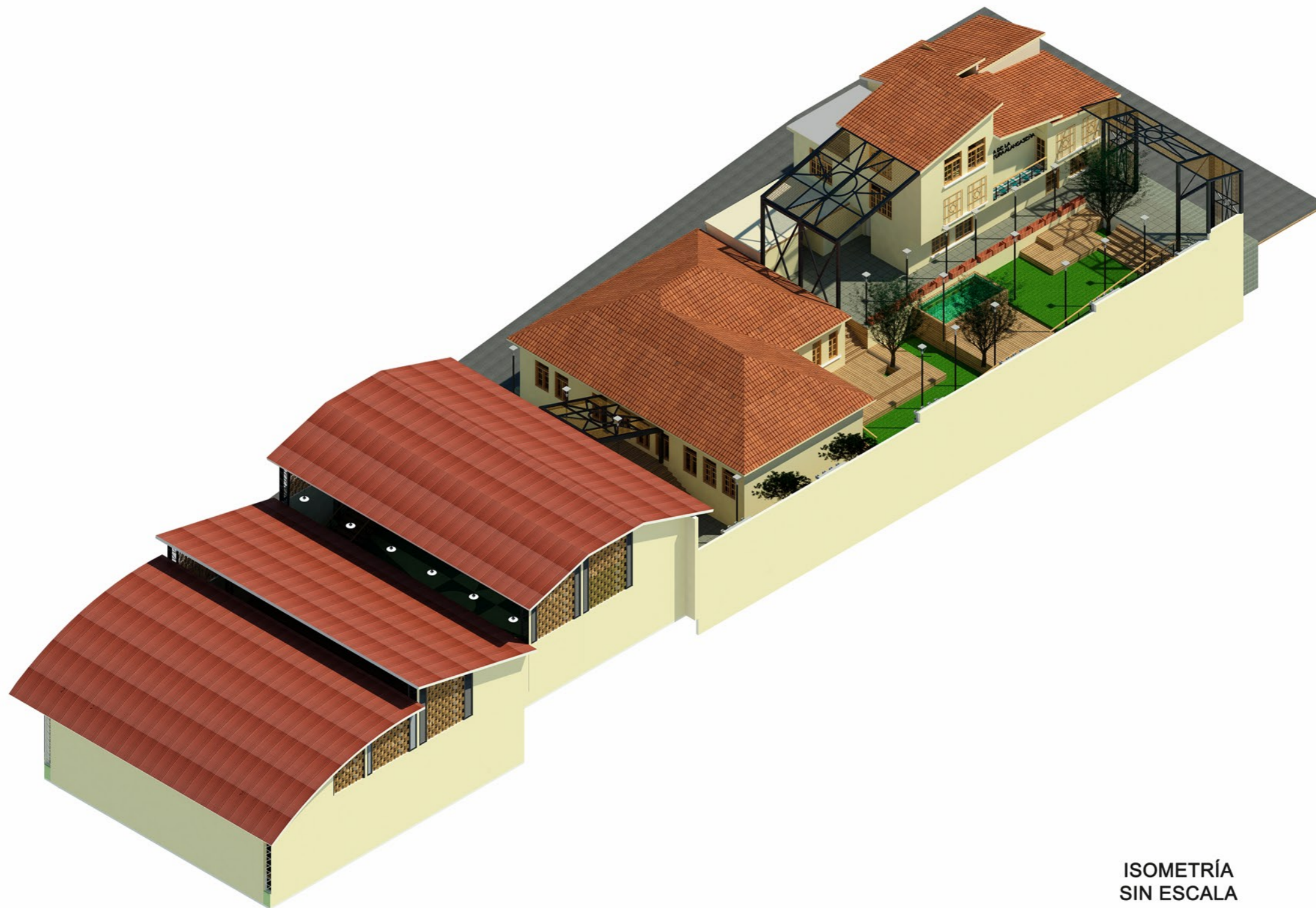

ISOMETRÍA
SIN ESCALA

uola

FACULTAD DE ARQUITECTURA
Y DISEÑO

ESCUELA DE ARQUITECTURA
INTERIOR

Ubicación del Proyecto:



TRABAJO DE FIN DE CARRERA
REDISEÑO "CASA DE LA CULTURA
ALANGASEÑA" TEMATIZADA A LA
CELEBRACIÓN DEL CORPUS
CHRISTI

AUTORA:
DEBORA NICOLE
CHILUISA GUALOTO

CONTENIDO:
ISOMETRÍA

MATERIA:
TITULACIÓN

Escala: ESPECIFICADA Fecha: AGOSTO 2018

Lámina:
58

"CASA DE LA CULTURA ALANGASEÑA"

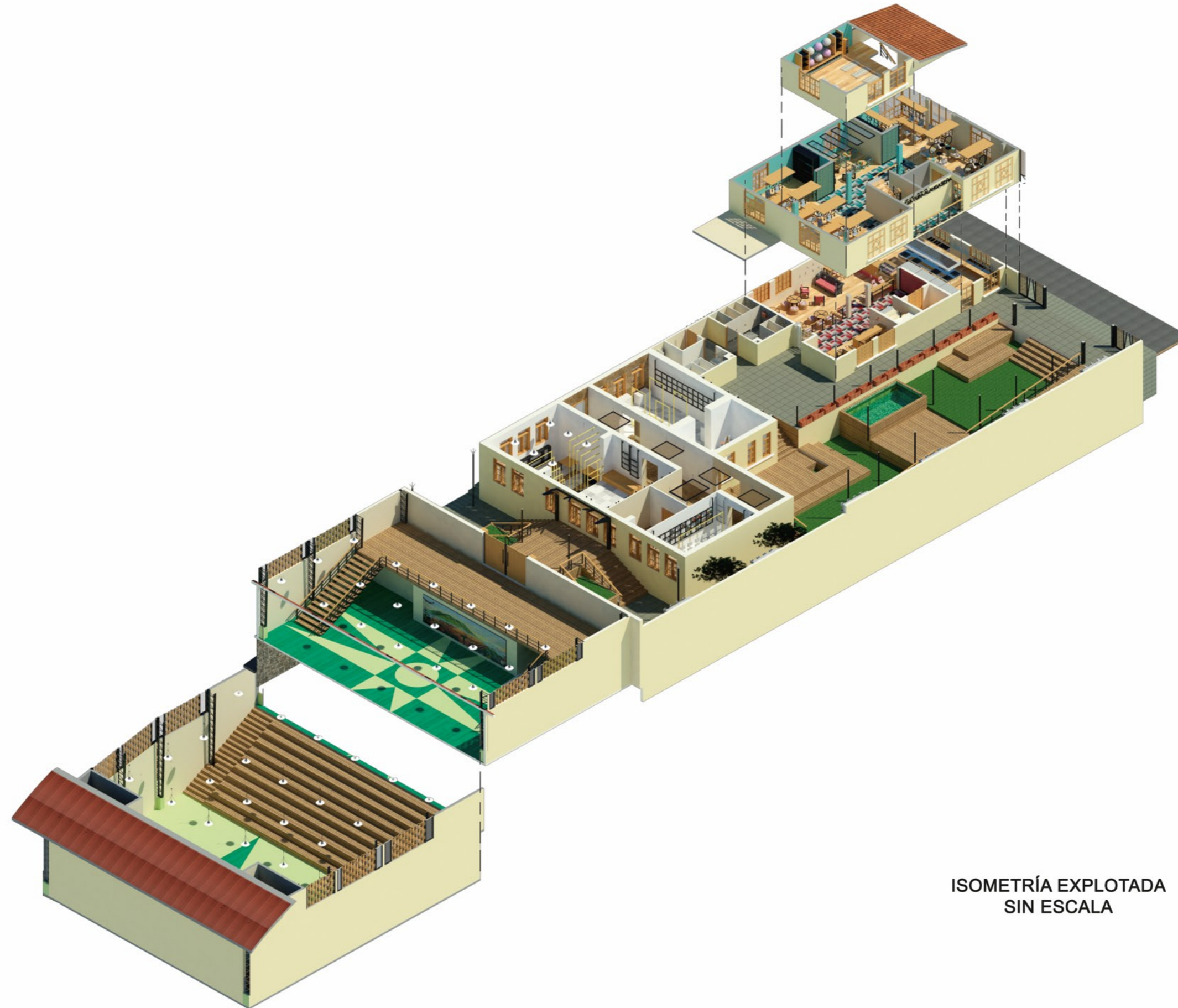

ISOMETRÍA EXPLOTADA
SIN ESCALA

uola

FACULTAD DE ARQUITECTURA
Y DISEÑO

ESCUELA DE ARQUITECTURA
INTERIOR

Ubicación del Proyecto:



TRABAJO DE FIN DE CARRERA
REDISEÑO "CASA DE LA CULTURA
ALANGASEÑA" TEMATIZADA A LA
CELEBRACIÓN DEL CORPUS
CHRISTI

AUTORA:
DEBORA NICOLE
CHILUISA GUALOTO

CONTENIDO:
ISOMETRÍA

MATERIA:
TITULACIÓN

Escala: Fecha:
ESPECIFICADA AGOSTO 2018

Lámina:
59



FACULTAD DE ARQUITECTURA Y DISEÑO

REDISEÑO "CASA DE LA CULTURA ALANGASEÑA" TEMATIZADA A LA CELEBRACIÓN DEL CORPUS CHRISTI

"Trabajo de titulación presentado en conformidad con los requisitos establecidos para optar por el título de Arquitecta Interior"

ASESORÍA INTERIORISMO

Profesor guía:

Arq. Ximena Vacas

Autora:

Debora Nicole Chiluisa Gualoto

Año:

2018

"CASA DE LA CULTURA ALANGASEÑA"

ESQUEMA CROMÁTICO

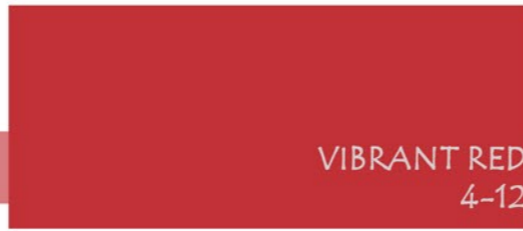
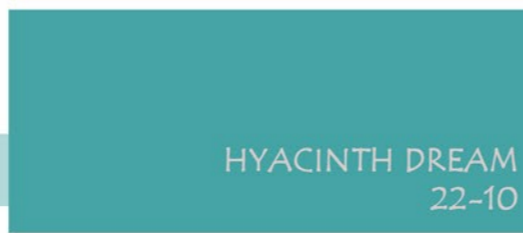

PANTONE

JUSTIFICACIÓN

La gama de los colores que forman parte del proyecto, nace a partir del concepto basado en los personajes representativos del Corpus Christi para lo cual se ha seleccionado el color que más destaca en cada uno. Estos serán combinados con fibras naturales y los materiales crudos propios de la edificación.

RUCO - ALEGRÍA - FUERZA - DIVERSIÓN - CREATIVIDAD

SACHA RUNA - NATURALEZA - FRESCURA - ORGÁNICO

YUMBOS - INTELIGENCIA - PROGRESO - TRANQUILIDAD

MAMA PALLA - FUERZA - ESTIMULACIÓN - DINAMISMO

uola

FACULTAD DE ARQUITECTURA
Y DISEÑO

ESCUELA DE ARQUITECTURA
INTERIOR

Ubicación del Proyecto:



TRABAJO DE FIN DE CARRERA
REDISEÑO "CASA DE LA CULTURA
ALANGASEÑA" TEMATIZADA A LA
CELEBRACIÓN DEL CORPUS
CHRISTI

AUTORA:
DEBORA NICOLE
CHILUISA GUALOTO

CONTENIDO:
ESQUEMA CROMÁTICO

MATERIA:
ASESORÍA DE INTERIORISMO

Escala: Fecha:
ESPECIFICADA AGOSTO 2018

Lámina:
01

"CASA DE LA CULTURA ALANGASEÑA"

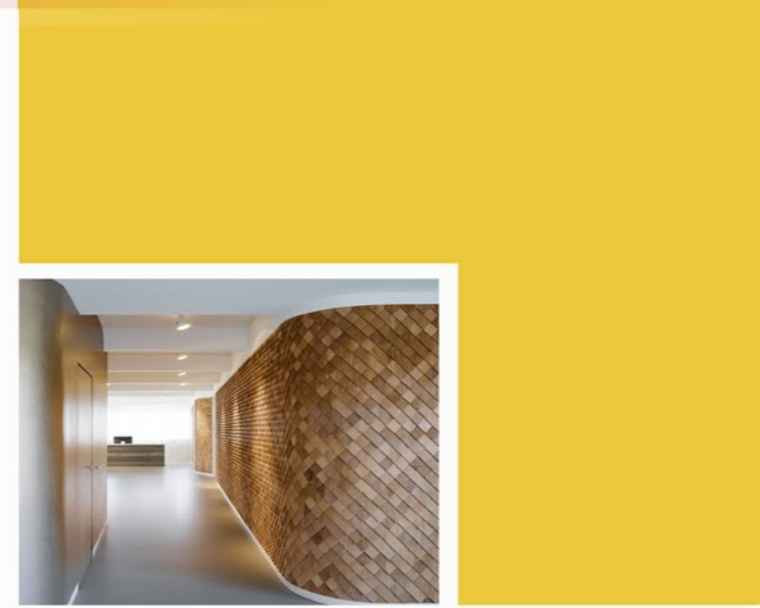

uola

FACULTAD DE ARQUITECTURA
Y DISEÑO

ESCUELA DE ARQUITECTURA
INTERIOR

Ubicación del Proyecto:



TRABAJO DE FIN DE CARRERA
REDISEÑO "CASA DE LA CULTURA
ALANGASEÑA" TEMATIZADA A LA
CELEBRACIÓN DEL CORPUS
CHRISTI

AUTORA:
DEBORA NICOLE
CHILUISA GUALOTO

CONTENIDO:
MOODBOARD

MATERIA:
ASESORÍA DE INTERIORISMO

Escala: ESPECIFICADA Fecha: AGOSTO 2018

Lámina:
02

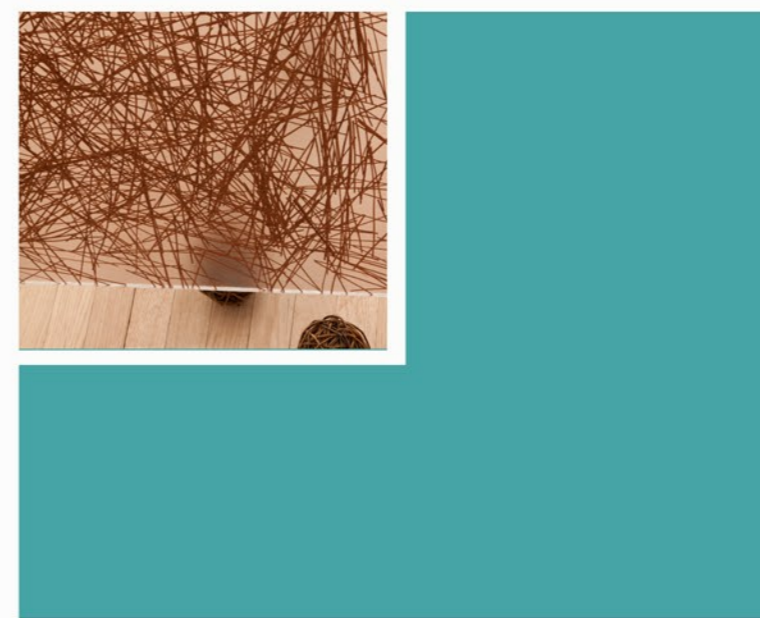
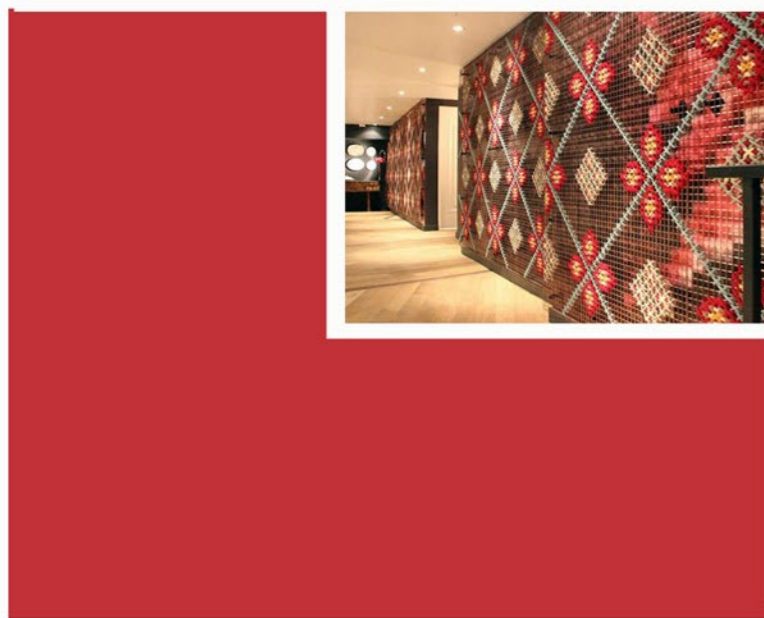

"CASA DE LA CULTURA ALANGASEÑA"

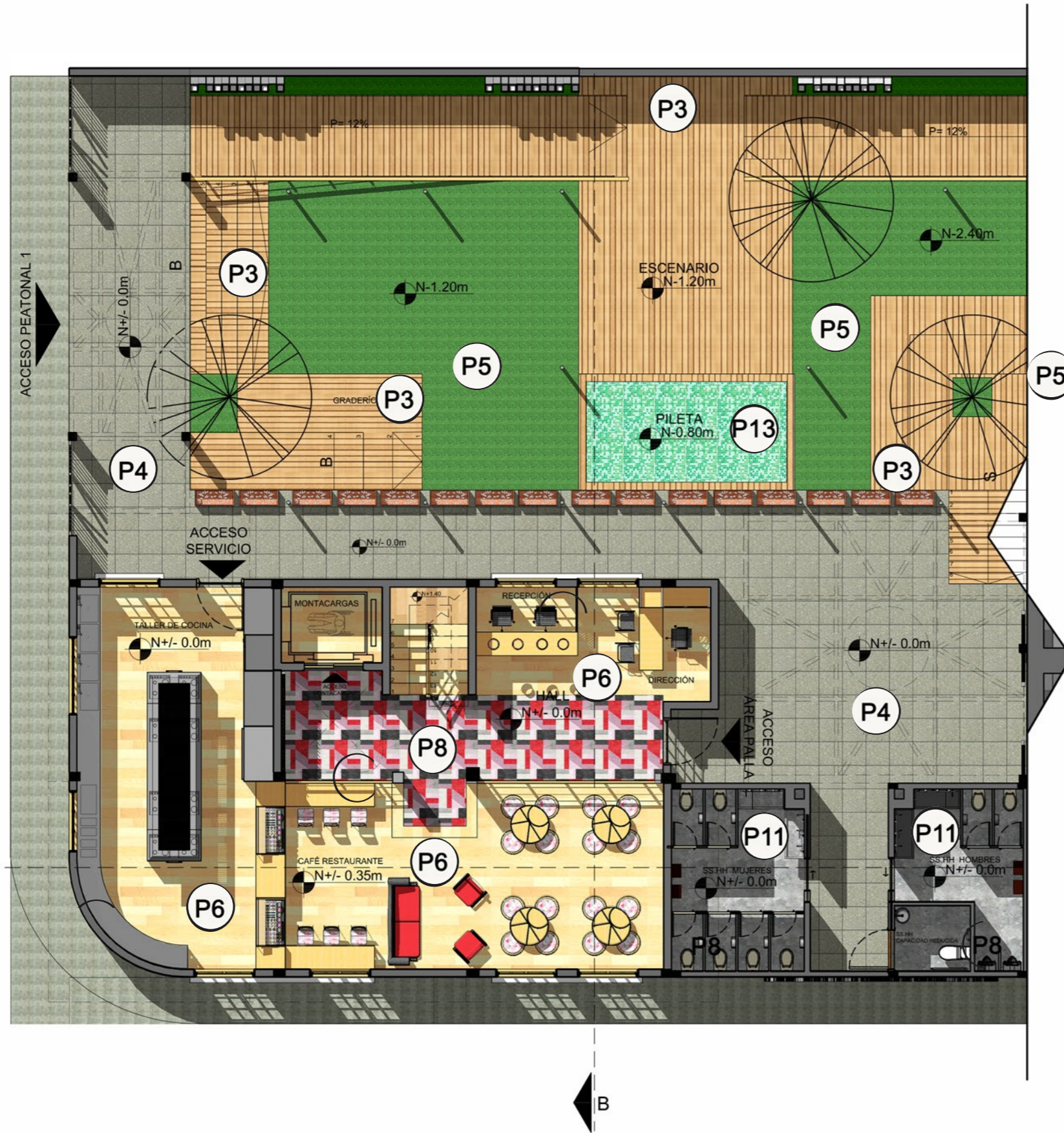

PLANTA DE PISOS
PLANTA BAJA - BLOQUE 1
ESCALA 1 - 125

- P3**  WPC maderado
- P4**  Piedra recuperada
- P5**  Césped sintético
- P6**  Porcelanato madera
- P8**  Mosaico Palla
- P11**  Microcemento
- P13**  Mosaico Pileta



FACULTAD DE ARQUITECTURA
Y DISEÑO
ESCUELA DE ARQUITECTURA
INTERIOR

Ubicación del Proyecto:

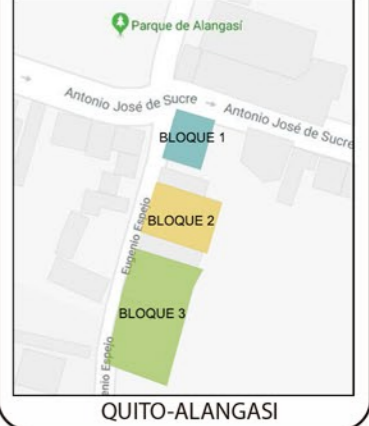

TRABAJO DE FIN DE CARRERA
REDISEÑO "CASA DE LA CULTURA
ALANGASEÑA" TEMATIZADA A LA
CELEBRACIÓN DEL CORPUS
CHRISTI

AUTORA:
DEBORA NICOLE
CHILUISA GUALOTO

CONTENIDO:
PLANTA DE PISOS

MATERIA:
ASESORÍA DE INTERIORISMO

Escala: ESPECIFICADA	Fecha: AGOSTO 2018
-------------------------	-----------------------

Lámina:
03

"CASA DE LA CULTURA ALANGASEÑA"



FACULTAD DE ARQUITECTURA
Y DISEÑO

ESCUELA DE ARQUITECTURA
INTERIOR

Ubicación del Proyecto:



QUITO-ALANGASI

TRABAJO DE FIN DE CARRERA
REDISEÑO "CASA DE LA CULTURA
ALANGASEÑA" TEMATIZADA A LA
CELEBRACIÓN DEL CORPUS
CHRISTI

AUTORA:
DEBORA NICOLE
CHILUISA GUALOTO





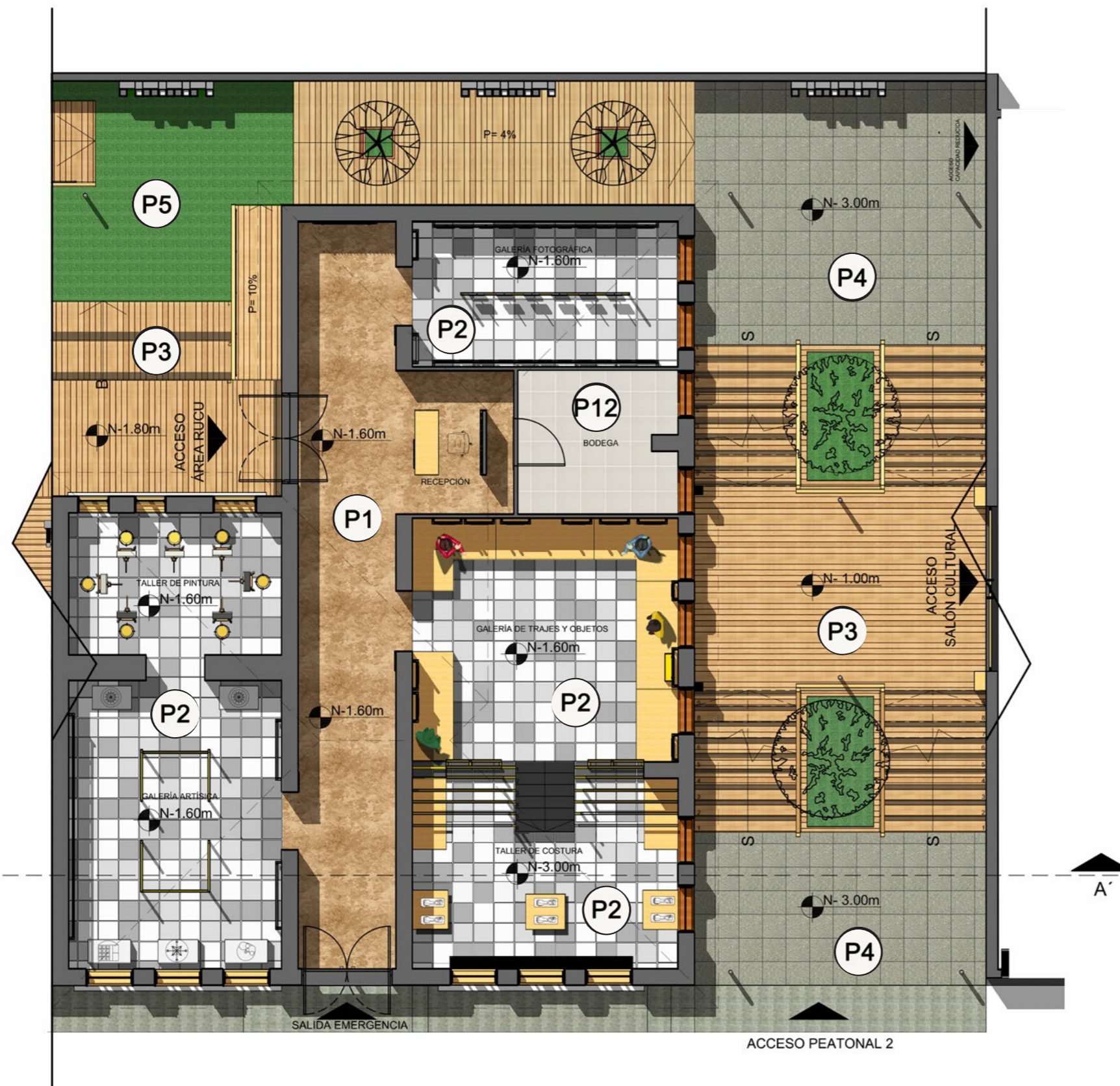

CONTENIDO:
PLANTA DE PISOS

MATERIA:
ASESORÍA DE INTERIORISMO

Escala: ESPECIFICADA	Fecha: AGOSTO 2018
-------------------------	-----------------------

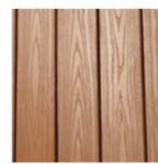
Lámina:
04

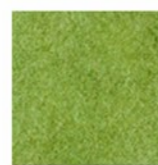

- P1**  Adobe
- P2**  Porcelanato
Randómico
- P3**  WPC mad-
rado
- P4**  Piedra recu-
perada
- P5**  Césped s-
tético
- P12**  Porcelanato
Gris

PLANTA DE PISOS
PLANTA BAJA - BLOQUE 2
ESCALA 1 - 125

"CASA DE LA CULTURA ALANGASEÑA"

uola

FACULTAD DE ARQUITECTURA
Y DISEÑO

ESCUELA DE ARQUITECTURA
INTERIOR

Ubicación del Proyecto:



TRABAJO DE FIN DE CARRERA
REDISEÑO "CASA DE LA CULTURA
ALANGASEÑA" TEMATIZADA A LA
CELEBRACIÓN DEL CORPUS
CHRISTI

AUTORA:
DEBORA NICOLE
CHILUISA GUALOTO





CONTENIDO:
PLANTA DE PISOS

MATERIA:
ASESORÍA DE INTERIORISMO

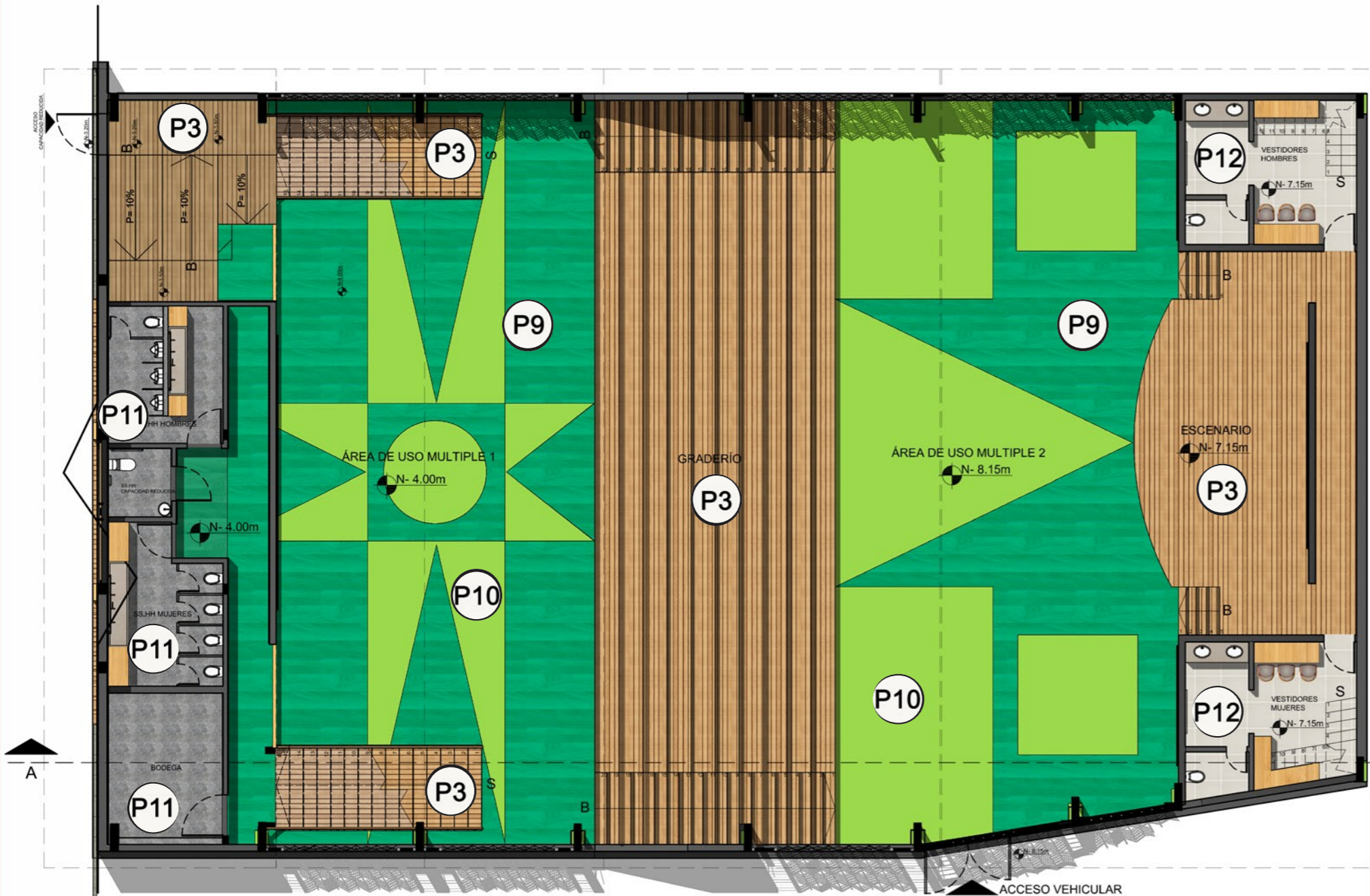
Escala: ESPECIFICADA Fecha: AGOSTO 2018

Lámina:
05

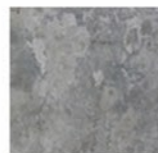

- P3**  WPC maderado
- P10**  Vinil verde claro
- P9**  Vinil verde madera
- P11**  Microcemento
- P12**  Porcelanato Gris

PLANTA DE PISOS
PLANTA BAJA - BLOQUE 3
ESCALA 1 - 150



"CASA DE LA CULTURA ALANGASEÑA"



PLANTA DE PISOS
ALTILLO - BLOQUE 1
ESCALA 1 - 100



PLANTA DE PISOS
PLANTA ALTA - BLOQUE 1
ESCALA 1 - 100

P10



Porcelanato
Madera

P9



Mosaico
Yumbo



FACULTAD DE ARQUITECTURA
Y DISEÑO

ESCUELA DE ARQUITECTURA
INTERIOR

Ubicación del Proyecto:



QUITO-ALANGASI

TRABAJO DE FIN DE CARRERA
REDISEÑO "CASA DE LA CULTURA
ALANGASEÑA" TEMATIZADA A LA
CELEBRACIÓN DEL CORPUS
CHRISTI

AUTORA:
DEBORA NICOLE
CHILUISA GUALOTO

CONTENIDO:
PLANTA DE PISOS

MATERIA:
ASESORÍA DE INTERIORISMO

Escala: ESPECIFICADA	Fecha: AGOSTO 2018
-------------------------	-----------------------

Lámina:
06

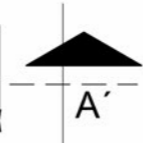

"CASA DE LA CULTURA ALANGASEÑA"



FACULTAD DE ARQUITECTURA
Y DISEÑO

ESCUELA DE ARQUITECTURA
INTERIOR

Ubicación del Proyecto:

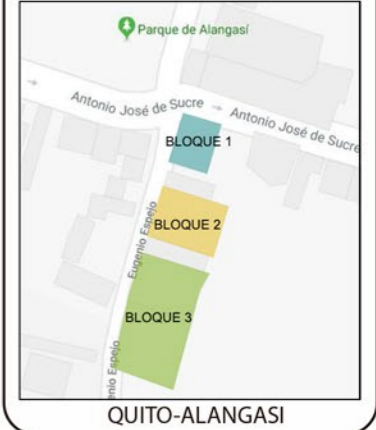

TRABAJO DE FIN DE CARRERA
REDISEÑO "CASA DE LA CULTURA
ALANGASEÑA" TEMATIZADA A LA
CELEBRACIÓN DEL CORPUS
CHRISTI

AUTORA:
DEBORA NICOLE
CHILUISA GUALOTO

CONTENIDO:
PLANTA DE PISOS

MATERIA:
ASESORÍA DE INTERIORISMO

Escala: ESPECIFICADA	Fecha: AGOSTO 2018
-------------------------	-----------------------

Lámina:
07

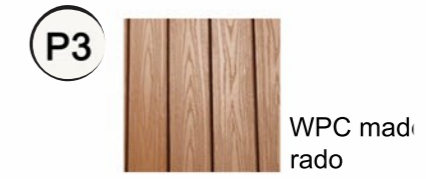
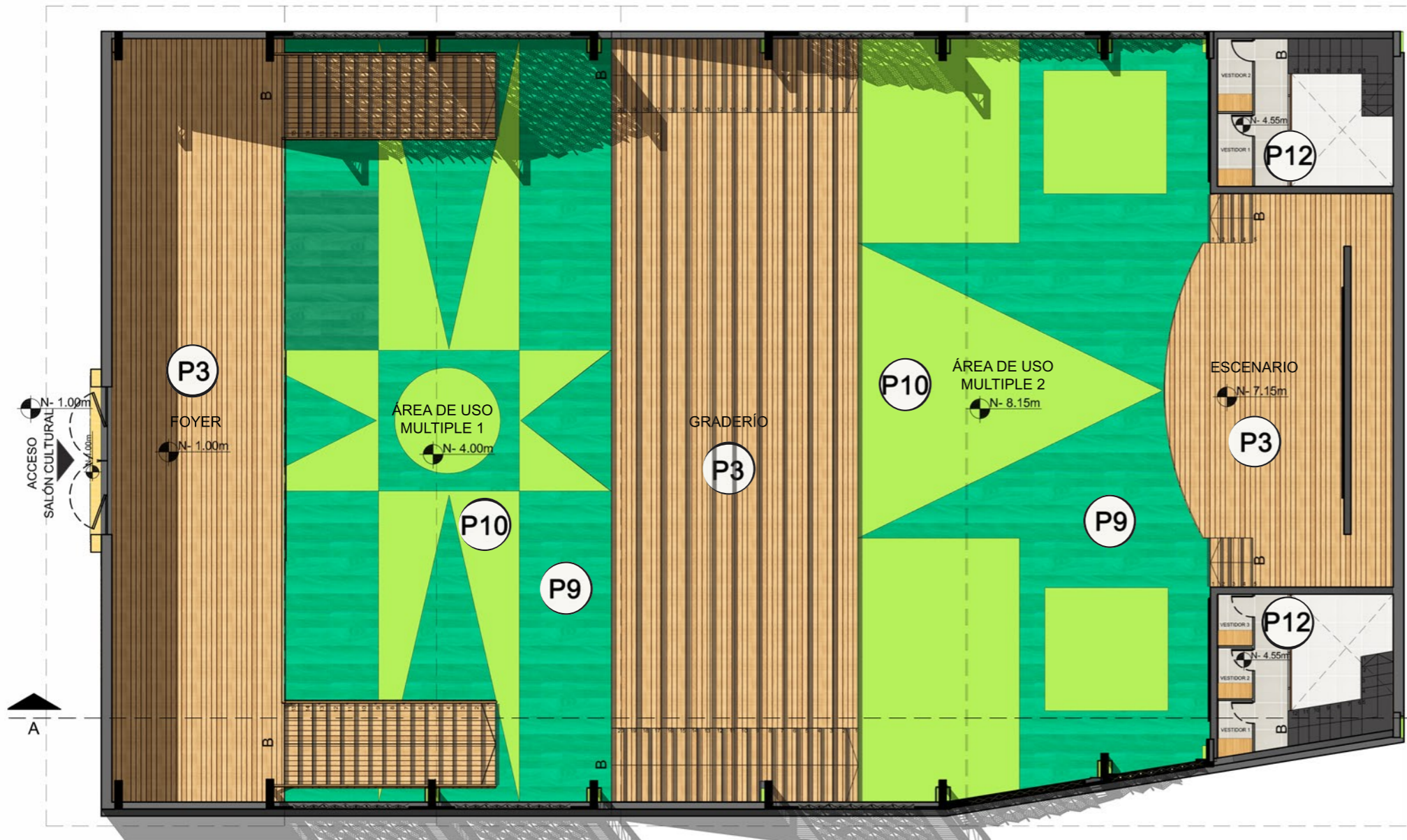







PLANTA DE PISOS
PLANTA ALTA - BLOQUE 3
ESCALA 1 - 150



"CASA DE LA CULTURA ALANGASEÑA"

CATÁLOGO DE PISOS

CÓDIGO	DESCRIPCIÓN	ESPECIFICACIÓN TECNICA	ESPACIO	IMAGEN
P1	Pavimento de Arcilla	Terminado : Barro Espesor: 20mm Alto tránsito Elaboración artesanal IN SITU Material ecológico	Circulación / Pasillos	
P2	Porcelanato Randómico	Código: PARMA Distribuidor: Graiman Formato: 60 x 60 cm Espesor: 10mm Color: Parma Gris granito, gris claro y Blanco. Terminado: Satinado Colocación: Randómica	Área Rucu Galerias Talleres	
P3	WPC madera	Código: Deck maderado - TEKA Tipo: Pisos exteriores WPC Distribuidor: KEVÓ Formato: 0.94 x 0.158 m. Espesor: 2.5mm	Área exterior Polideportivo Graderío	
P4	Piedra Recuperada	Tipo: Molón procesado Distribuidor: La Roca Dimensiones: 15 x 30cm Espesor: 3cm Color: Natural rojizos y grises. Acabado: Baldoza Buzardeada	Área exterior	
P5	Césped sintético	Código: Fibrilado Green Distribuidor: Césped Ecuador Formato: 1x3 m Espesor: 20mm Color: Green	Área exterior	
P6	Porcelanato madera	Código: Etic Pro Eucalipto Distribuidor: Graiman Formato: 25 x150 cm Espesor: 10mm Terminado: Mate	Área Palla Área Yumbo Área Administrativa Restaurante Cocina Talleres	



FACULTAD DE ARQUITECTURA
Y DISEÑO

ESCUELA DE ARQUITECTURA
INTERIOR

Ubicación del Proyecto:



TRABAJO DE FIN DE CARRERA
REDISEÑO "CASA DE LA CULTURA
ALANGASEÑA" TEMATIZADA A LA
CELEBRACIÓN DEL CORPUS
CHRISTI

AUTORA:
DEBORA NICOLE
CHILUISA GUALOTO

CONTENIDO:
CATÁLOGO DE PISOS







MATERIA:
ASESORÍA DE INTERIORISMO

Escala: ESPECIFICADA
Fecha: AGOSTO 2018

Lámina:
08

"CASA DE LA CULTURA ALANGASEÑA"

CATÁLOGO DE PISOS

CÓDIGO	DESCRIPCIÓN	ESPECIFICACIÓN TECNICA	ESPACIO	IMAGEN
P7	Mosaico Yumbo	Código: Core Decor Cold Distribuidor: Graiman Formato: 60 x 60 cm Espesor: 10mm Color: Azul - Gris Terminado: Esmaltado	Área Yumbo	
P8	Mosaico Palla	Código: Core Decor Cold Distribuidor: Graiman Formato: 60 x 60 cm Espesor: 10mm Color: Rojo - Gris Terminado: Esmaltado	Área Palla	
P9	Piso vinílico Madera	Código: Omnisports Speed Distribuidor: Tarkett Importado Formato: 2 x 20,5 m Espesor: 3,45 mm Color: Mapple Mint Green	Polideportivo	
P10	Piso vinílico Verde	Código: Omnisports Speed Distribuidor: Tarkett Importado Formato: 2 x 20,5 m Espesor: 3,45 mm Color: Esquisse Light Green	Polideportivo	
P11	Piso de microcemento	Código: Microcemento piso Distribuidor: Construx Tipo: Revestimiento Continuo Color: Gris Acabado: Estucado Espesor: 3mm	SERVICIOS HIGIENICOS BLOQUE 1 Y 2	
P12	Porcelanato Gris	Código: PARMA Distribuidor: Graiman Formato: 60 x 60 cm Espesor: 10mm Color: Gris claro Terminado: Satinado Colocación: Randómica	BODEGAS VESTIDORES	
P13	Mosaico pileta	Código: Nápoles Distribuidor: Home Vega Formato: 40 x 40 cm Espesor: 10 mm Color: verde	PILETA	

udla

FACULTAD DE ARQUITECTURA
Y DISEÑO

ESCUELA DE ARQUITECTURA
INTERIOR

Ubicación del Proyecto:



TRABAJO DE FIN DE CARRERA
REDISEÑO "CASA DE LA CULTURA
ALANGASEÑA" TEMATIZADA A LA
CELEBRACIÓN DEL CORPUS
CHRISTI

AUTORA:
DEBORA NICOLE
CHILUISA GUALOTO

CONTENIDO:
CATÁLOGO DE PISOS

MATERIA:
ASESORÍA DE INTERIORISMO

Escala: ESPECIFICADA
Fecha: AGOSTO 2018

Lámina:
09

"CASA DE LA CULTURA ALANGASEÑA"



FACULTAD DE ARQUITECTURA
Y DISEÑO

ESCUELA DE ARQUITECTURA
INTERIOR

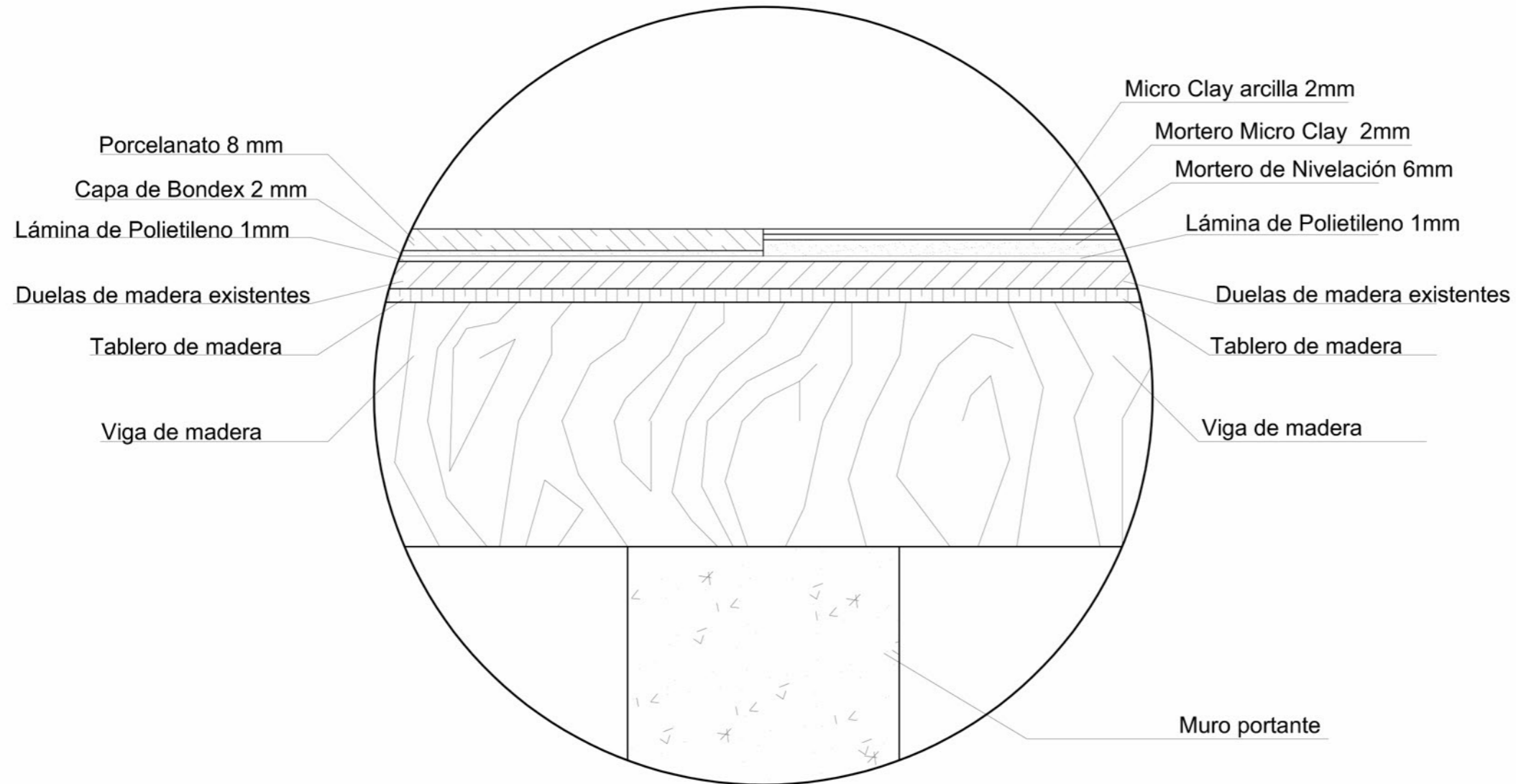

DETALLE CONSTRUCTIVO DE PISOS
UNIÓN PORCELANATO - PAVIMENTO DE ARCILLA
SOBRE DUELA DE MADERA EXISTENTE
BLOQUE 2

Ubicación del Proyecto:

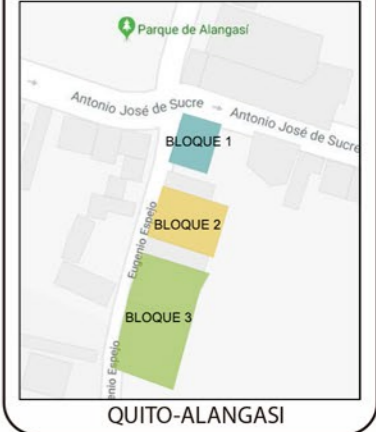

TRABAJO DE FIN DE CARRERA
REDISEÑO "CASA DE LA CULTURA
ALANGASEÑA" TEMATIZADA A LA
CELEBRACIÓN DEL CORPUS
CHRISTI

AUTORA:
DEBORA NICOLE
CHILUISA GUALOTO

CONTENIDO:
DETALLES CONSTRUCTIVOS
DE PISOS

MATERIA:
ASESORÍA DE INTERIORISMO

Escala: ESPECIFICADA	Fecha: AGOSTO 2018
-------------------------	-----------------------

Lámina:
10

"CASA DE LA CULTURA ALANGASEÑA"



FACULTAD DE ARQUITECTURA
Y DISEÑO

ESCUELA DE ARQUITECTURA
INTERIOR

Ubicación del Proyecto:



TRABAJO DE FIN DE CARRERA
REDISEÑO "CASA DE LA CULTURA
ALANGASEÑA" TEMATIZADA A LA
CELEBRACIÓN DEL CORPUS
CHRISTI

AUTORA:
DEBORA NICOLE
CHILUISA GUALOTO

CONTENIDO:
DETALLES CONSTRUCTIVOS
DE PISOS

MATERIA:
ASESORÍA DE INTERIORISMO

Escala: ESPECIFICADA	Fecha: AGOSTO 2018
-------------------------	-----------------------

Lámina:
11

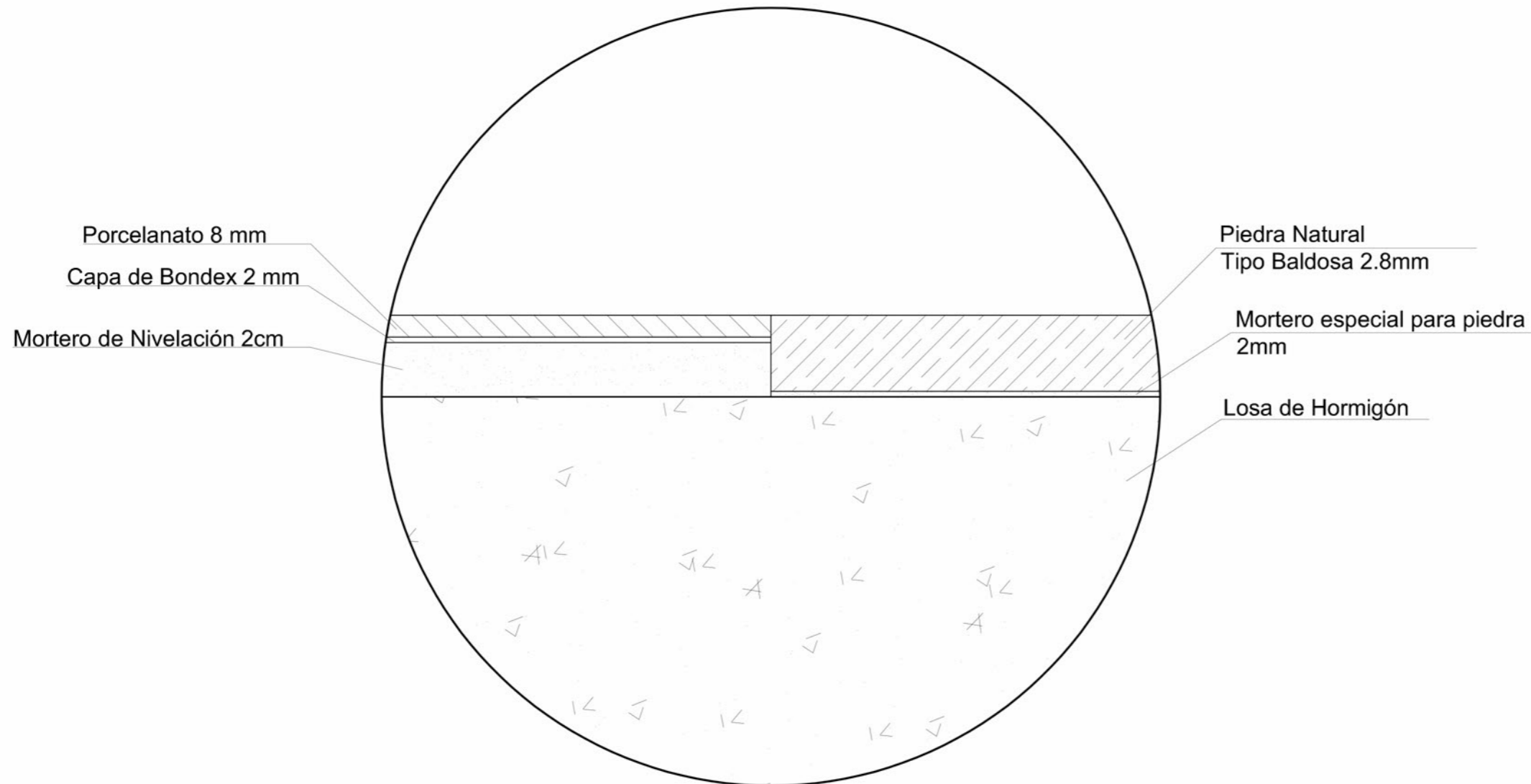

DETALLE CONSTRUCTIVO DE PISOS
UNIÓN PORCELANATO - PIEDRA NATURAL TIPO BALDOSA
BLOQUE 1

"CASA DE LA CULTURA ALANGASEÑA"



FACULTAD DE ARQUITECTURA
Y DISEÑO

ESCUELA DE ARQUITECTURA
INTERIOR

Ubicación del Proyecto:

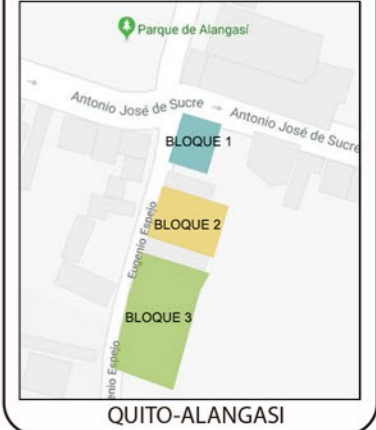

TRABAJO DE FIN DE CARRERA
REDISEÑO "CASA DE LA CULTURA
ALANGASEÑA" TEMATIZADA A LA
CELEBRACIÓN DEL CORPUS
CHRISTI

AUTORA:
DEBORA NICOLE
CHILUISA GUALOTO

CONTENIDO:
DETALLES CONSTRUCTIVOS
DE PISOS

MATERIA:
ASESORÍA DE INTERIORISMO

Escala: ESPECIFICADA Fecha: AGOSTO 2018

Lámina:
12

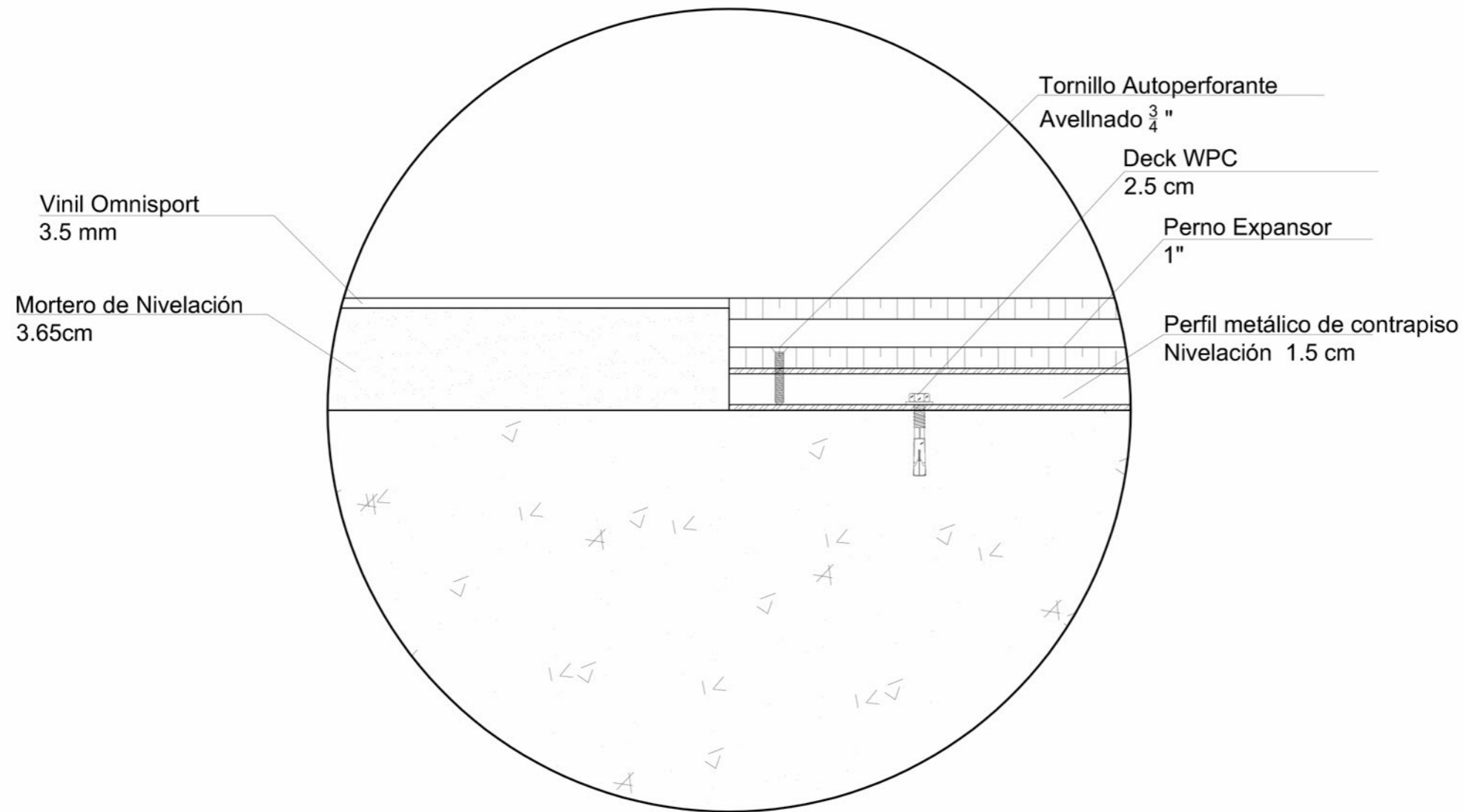

DETALLE CONSTRUCTIVO DE PISOS
UNIÓN VINIL - DECK WPC
BLOQUE 3

"CASA DE LA CULTURA ALANGASEÑA"

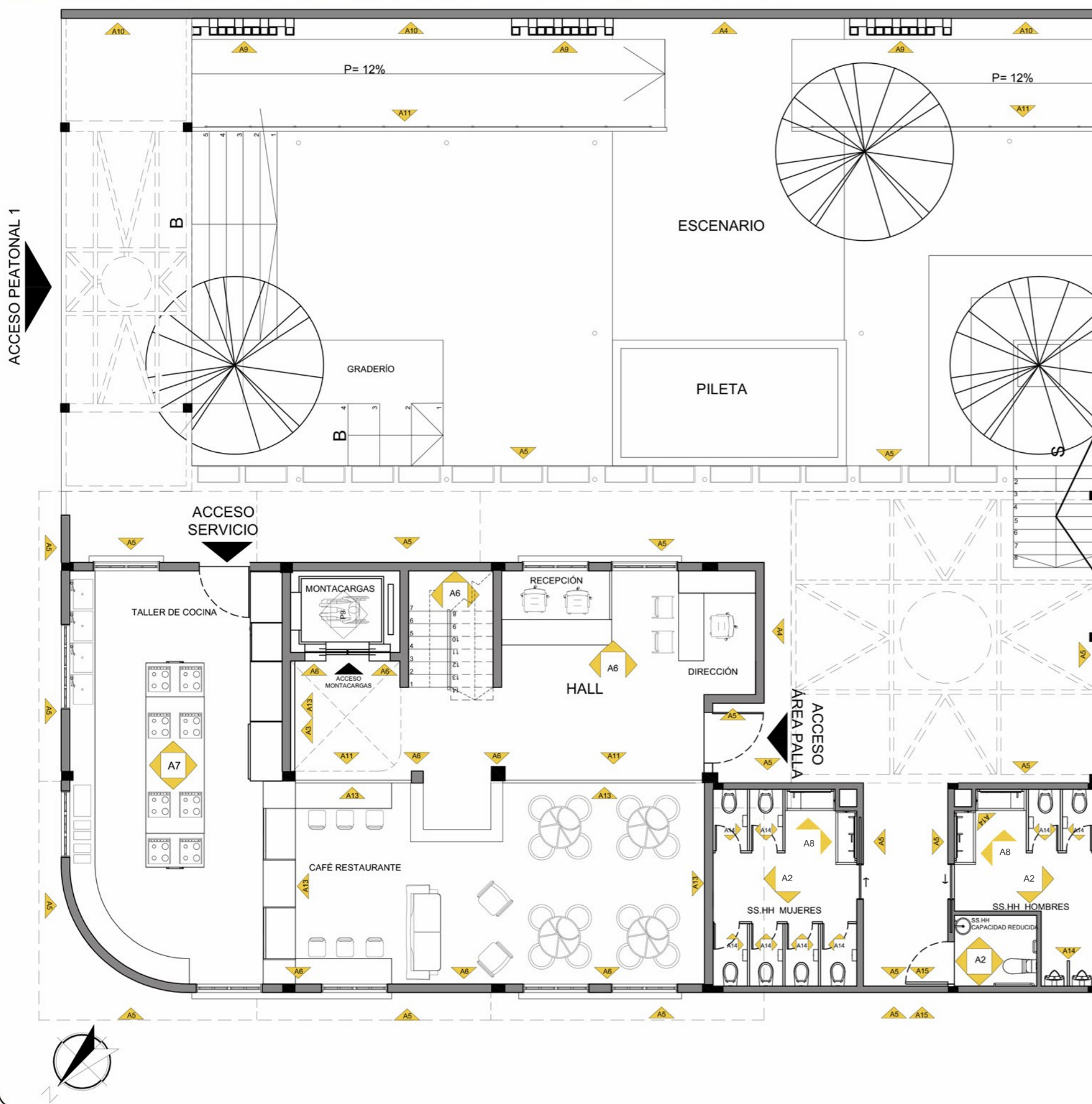

CÓDIGO	DESCRIPCIÓN
A2	PINTURA LINEN WHITE
A3	TEJIDO DE CARRIZO
A4	PINTURA MURAL
A5	PINTURA CORNFLOWER
A6	PINTURA RYE
A7	RESINA EPOXI
A8	PARED DE MICROCEMENTO
A9	BLOQUE JARDINERA
A10	WPC MADERA
A11	PASAMANOS HIERRO Y MADERA
A13	PINTURA VIBRANT RED
A14	TABICUERÍA DE ALUMINIO
A15	FACHADA VENTILADA

PLANTA DE PAREDES
PLANTA BAJA - BLOQUE 1
ESCALA 1 - 100



FACULTAD DE ARQUITECTURA
Y DISEÑO

ESCUELA DE ARQUITECTURA
INTERIOR

Ubicación del Proyecto:



TRABAJO DE FIN DE CARRERA
REDISEÑO "CASA DE LA CULTURA
ALANGASEÑA" TEMATIZADA A LA
CELEBRACIÓN DEL CORPUS
CHRISTI

AUTORA:
DEBORA NICOLE
CHILUISA GUALOTO

CONTENIDO:
PLANTA DE PAREDES

MATERIA:
ASESORÍA DE INTERIORISMO

Escala: Fecha:
ESPECIFICADA AGOSTO 2018

Lámina:
13

"CASA DE LA CULTURA ALANGASEÑA"

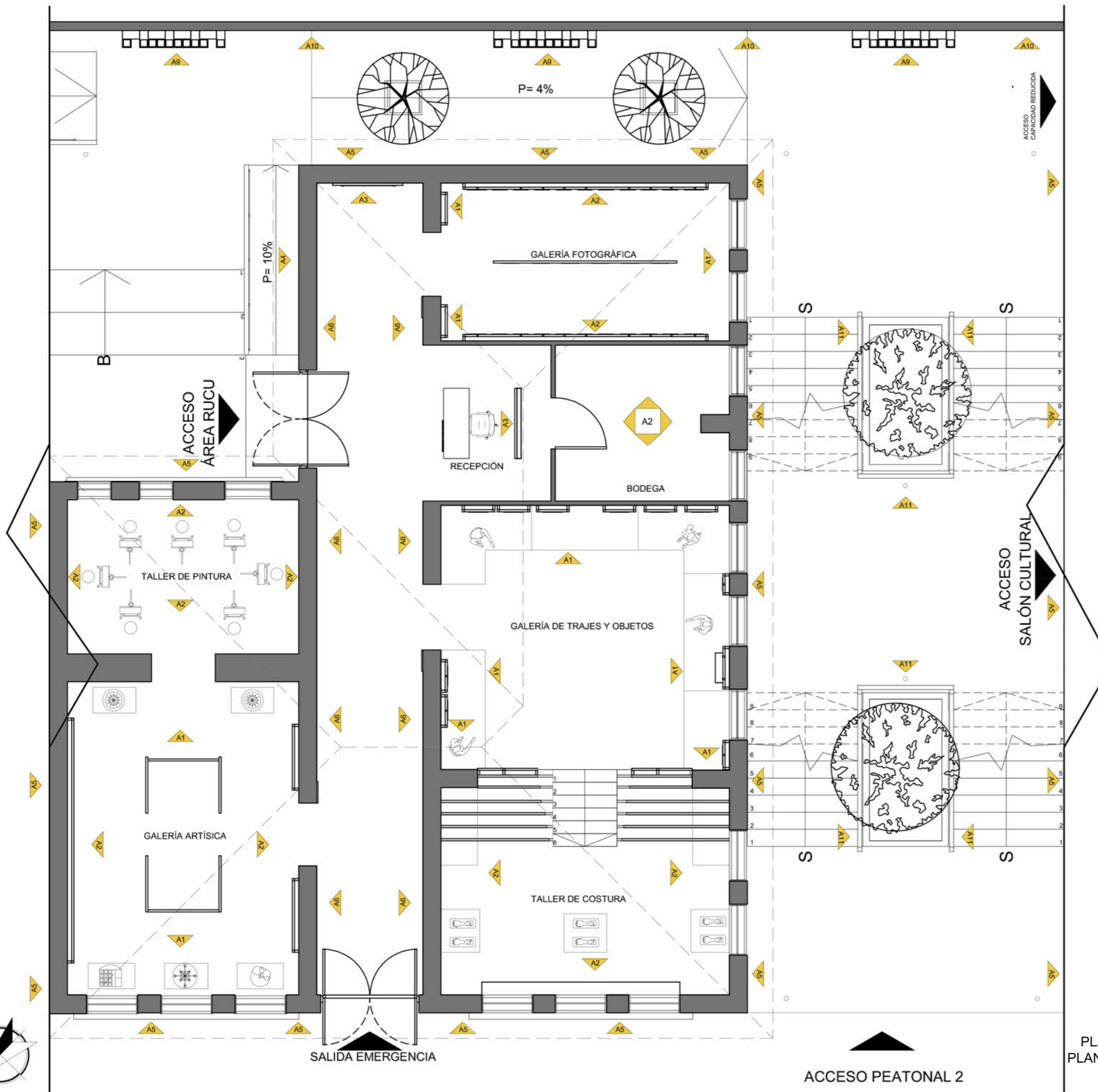

CÓDIGO	DESCRIPCIÓN
A1	ADOBE
A2	PINTURA LINEN WHITE
A3	TEJIDO DE CARRIZO
A4	PINTURA MURAL
A5	PINTURA CORNFLOWER
A6	PINTURA RYE
A9	BLOQUE JARDINERA
A10	WPC MADERA
A11	PASAMANOS HIERRO Y MADERA

PLANTA DE PAREDES
PLANTA BAJA - BLOQUE 2
ESCALA 1 - 100



FACULTAD DE ARQUITECTURA
Y DISEÑO
ESCUELA DE ARQUITECTURA
INTERIOR



TRABAJO DE FIN DE CARRERA
REDISEÑO "CASA DE LA CULTURA
ALANGASEÑA" TEMATIZADA A LA
CELEBRACIÓN DEL CORPUS
CHRISTI

AUTORA:
DEBORA NICOLE
CHILUISA GUALOTO

CONTENIDO:
PLANTA DE PAREDES

MATERIA:
ASESORÍA DE INTERIORISMO

Escala: ESPECIFICADA	Fecha: AGOSTO 2018
-------------------------	-----------------------

Lámina:
14

"CASA DE LA CULTURA ALANGASEÑA"

uda

FACULTAD DE ARQUITECTURA
Y DISEÑO

ESCUELA DE ARQUITECTURA
INTERIOR

Ubicación del Proyecto:

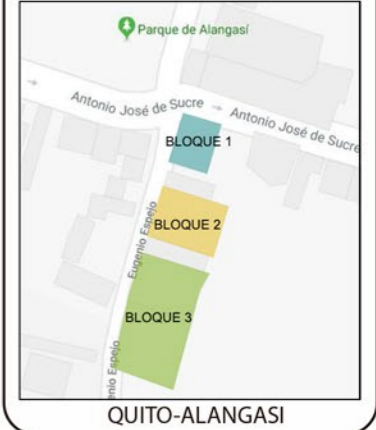

TRABAJO DE FIN DE CARRERA
REDISEÑO "CASA DE LA CULTURA
ALANGASEÑA" TEMATIZADA A LA
CELEBRACIÓN DEL CORPUS
CHRISTI

AUTORA:
DEBORA NICOLE
CHILUISA GUALOTO

CONTENIDO:
PLANTA DE PAREDES

MATERIA:
ASESORÍA DE INTERIORISMO

Escala: ESPECIFICADA Fecha: AGOSTO 2018

Lámina:

15

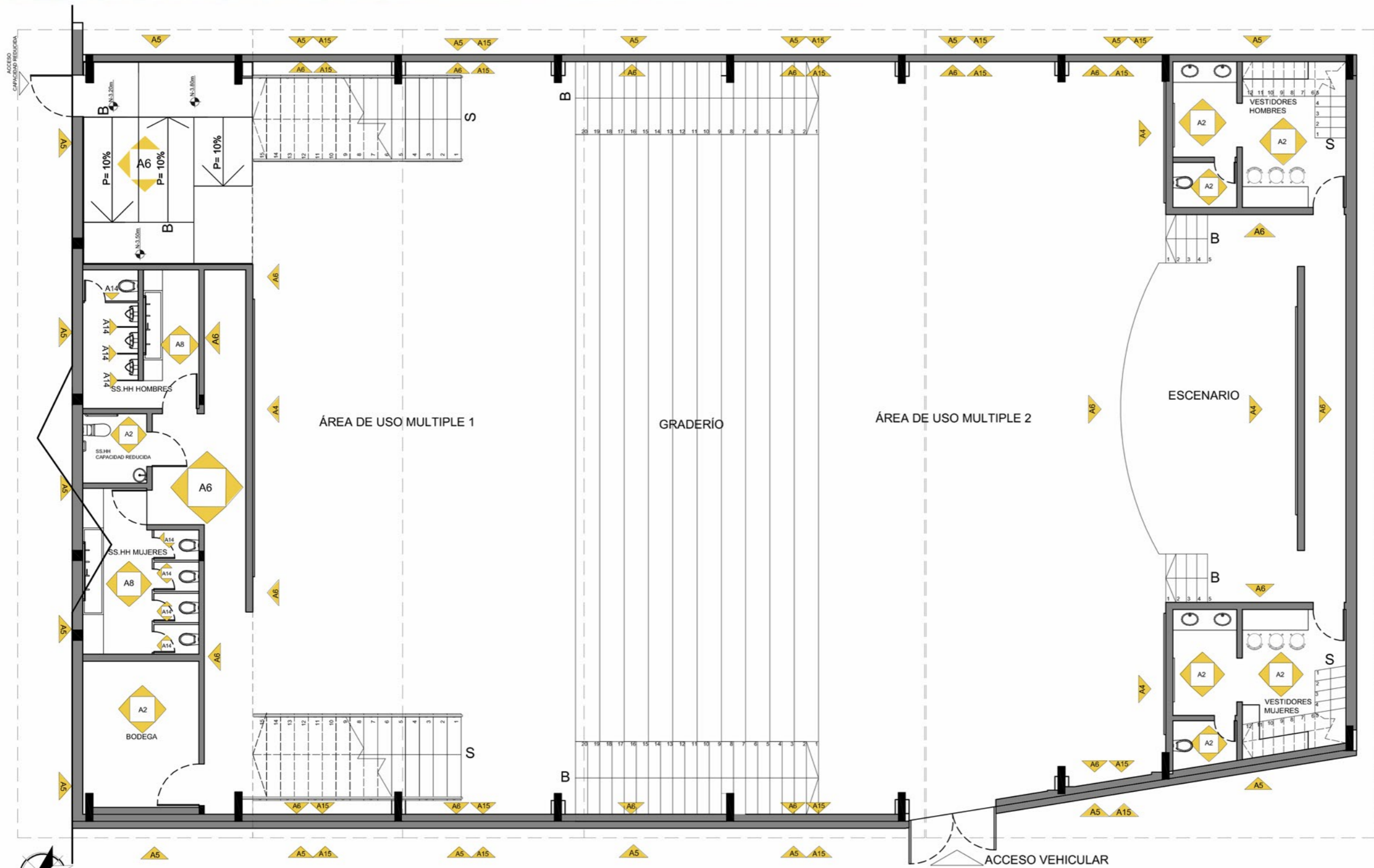

PLANTA DE PAREDES
PLANTA BAJA - BLOQUE 3
ESCALA 1 - 125



CÓDIGO	DESCRIPCIÓN
A2	PINTURA LINEN WHITE
A4	PINTURA MURAL
A5	PINTURA CORNFLOWER
A6	PINTURA RYE
A8	PARED DE MICROCEMENTO
A11	PASAMANOS HIERRO Y MADERA
A14	TABICERÍA DE ALUMINIO
A15	FACHADA VENTILADA

"CASA DE LA CULTURA ALANGASEÑA"

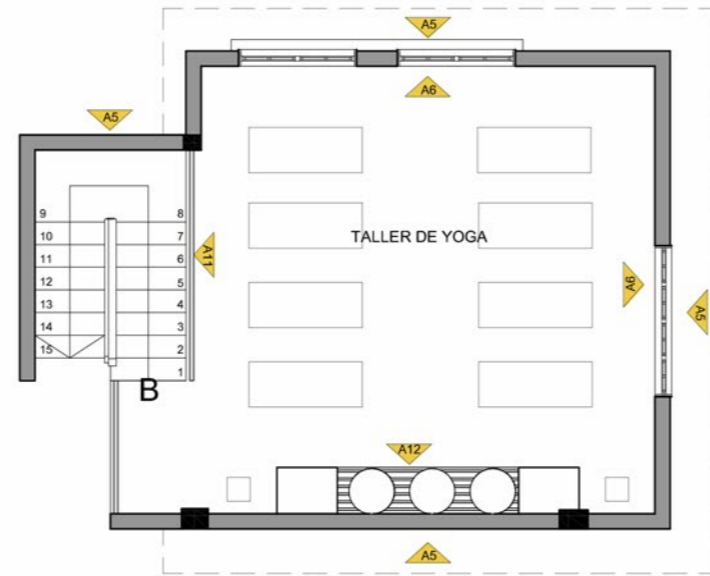

PLANTA DE PAREDES
ALTILLO - BLOQUE 1
ESCALA 1 - 100



CÓDIGO	DESCRIPCIÓN
A3	TEJIDO DE CARRIZO
A4	PINTURA MURAL
A5	PINTURA CORNFLOWER
A6	PINTURA RYE
A11	PASAMANOS HIERRO Y MADERA
A12	PINTURA HYANCINTH DREAM

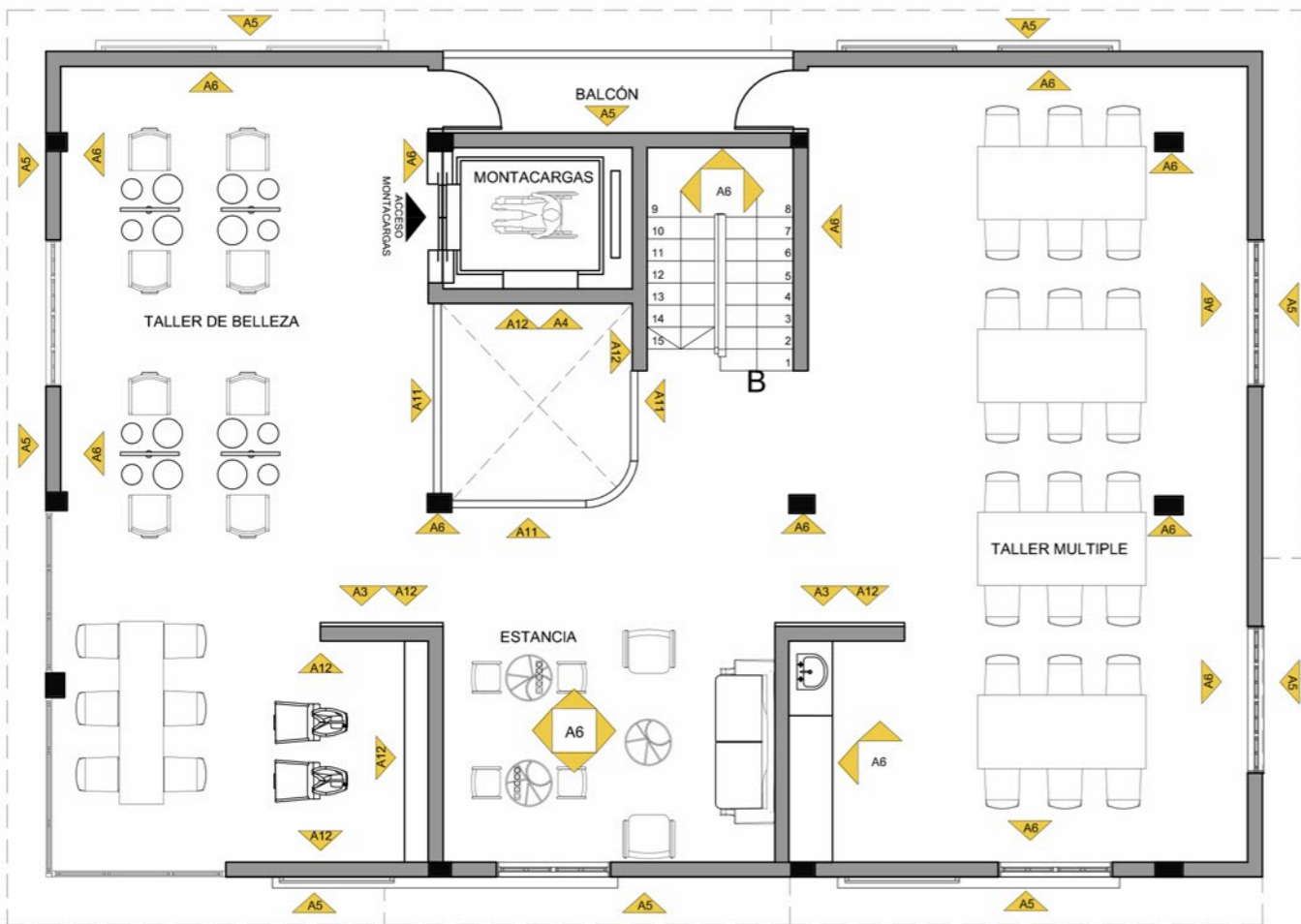

PLANTA DE PAREDES
PLANTA ALTA - BLOQUE 1
ESCALA 1 - 100



uola

FACULTAD DE ARQUITECTURA
Y DISEÑO

ESCUELA DE ARQUITECTURA
INTERIOR

Ubicación del Proyecto:



TRABAJO DE FIN DE CARRERA
REDISEÑO "CASA DE LA CULTURA
ALANGASEÑA" TEMATIZADA A LA
CELEBRACIÓN DEL CORPUS
CHRISTI

AUTORA:
DEBORA NICOLE
CHILUISA GUALOTO

CONTENIDO:
PLANTA DE PAREDES

MATERIA:
ASESORÍA DE INTERIORISMO

Escala: Fecha:
ESPECIFICADA AGOSTO 2018

Lámina:
16

"CASA DE LA CULTURA ALANGASEÑA"



FACULTAD DE ARQUITECTURA
Y DISEÑO
ESCUELA DE ARQUITECTURA
INTERIOR

Ubicación del Proyecto:



TRABAJO DE FIN DE CARRERA
REDISEÑO "CASA DE LA CULTURA
ALANGASEÑA" TEMATIZADA A LA
CELEBRACIÓN DEL CORPUS
CHRISTI

AUTORA:
DEBORA NICOLE
CHILUISA GUALOTO

CONTENIDO:
PLANTA DE PAREDES

MATERIA:
ASESORÍA DE INTERIORISMO

Escala: ESPECIFICADA Fecha: AGOSTO 2018

Lámina:
17

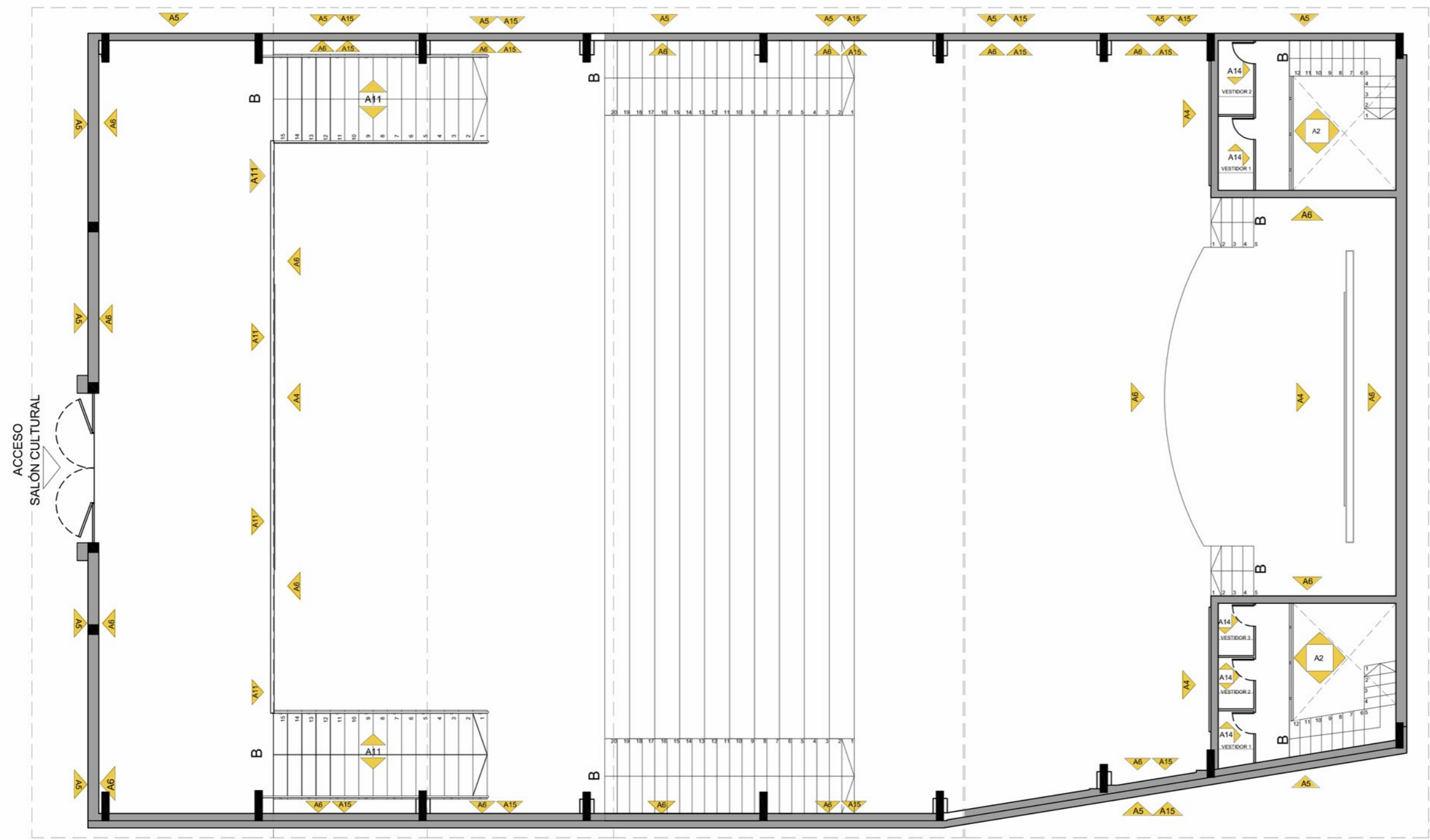

PLANTA DE PAREDES
PLANTA ALTA - BLOQUE 3
ESCALA 1 - 125



CÓDIGO	DESCRIPCIÓN
A2	PINTURA LINEN WHITE
A4	PINTURA MURAL
A5	PINTURA CORNFLOWER
A6	PINTURA RYE
A11	PASAMANOS HIERRO Y MADERA
A14	TABICERÍA DE ALUMINIO
A15	FACHADA VENTILADA

"CASA DE LA CULTURA ALANGASEÑA"

CATÁLOGO DE PAREDES

CÓDIGO	DESCRIPCIÓN	ESPECIFICACIÓN TÉCNICA	ESPACIO	IMAGEN
A1	ADOBE	Material recuperado de la edificación Aislante térmico y sonoro Alta resistencia al fuego Sellado con resina	ÁREA RUCU EXPOSICIÓN	
A2	PINTURA LINEN WHITE	Código de color: Linen White Distribuidor : Pinturas Cóndor Colección: Legado Fiesta Tipo: Super corona satinado Alta durabilidad Rendimiento: 10 m2 / litro	ÁREA RUCU EXPOSICIÓN	
A3	TEJIDO DE CARRIZO	Marco de hierro entramado con Fibra natural de carrizo sellado con resina Dimensiones: Acorde a soporte.	ÁREA RUCU EXPOSICIÓN	
A4	PINTURA MURAL	Pintura mural artística Realizada por pintores de la parroquia Murales nuevos y existentes Dimensiones: Acorde a soporte.	ENTRADA A BLOQUES SALÓN CULTURAL	
A5	PINTURA CORNFLOWER	Retoque de pintura existente Código: Cornflower 24-11 Distribuidor: Pinturas Cóndor Colección: Legado Armonía Tipo: Super Corona Satinado Alta Durabilidad / superficies antiguas Rendimiento 10m2/litro	FACHADAS DE BLOQUE 1 Y 2	
A6	PINTURA RYE	Código de color : RYE 12-26 Distribuidor: Pinturas Cóndor Colección: Raíces Tipo: Super corona satinado Base: Paleteado grueso Alta durabilidad Rendimiento: 10m2 / litro	CAFETERÍA	



FACULTAD DE ARQUITECTURA
Y DISEÑO

ESCUELA DE ARQUITECTURA
INTERIOR

Ubicación del Proyecto:



QUITO-ALANGASI

TRABAJO DE FIN DE CARRERA
REDISEÑO "CASA DE LA CULTURA
ALANGASEÑA" TEMATIZADA A LA
CELEBRACIÓN DEL CORPUS
CHRISTI

AUTORA:
DEBORA NICOLE
CHILUISA GUALOTO

CONTENIDO:
CATÁLOGO DE PAREDES

MATERIA:
ASESORÍA DE INTERIORISMO

Escala: Fecha:
ESPECIFICADA AGOSTO 2018

Lámina:

18

"CASA DE LA CULTURA ALANGASEÑA"

CATÁLOGO DE PAREDES

CÓDIGO	DESCRIPCIÓN	ESPECIFICACIÓN TECNICA	ESPACIO	IMAGEN
A7	RESINA EPOXI	Código: Resina Epoxi Distribuidor: Pisos industriales Ecuador Formato: Sin formato Espesor: 3mm Color: Beige Paleteado fino Resistencia Elaborado In Situ Base: Alta	COCINA	
A8	PARED DE MICROCEMENTO	Código: Microcemento para pared Distribuidor: Construx Tipo: Revestimiento Continuo Color: Gris Acabado: Estucado Espesor: 3mm	SERVICIOS HIGIENICOS BLOQUE 1 Y 2	
A9	BLOQUE JARDINERA	Bloques industriales tipo jardinera Colocación in situ acorde a módulo Dimensiones: Acorde a diseño Espesor máximo: 40 cm Dimesiones de bloque: 20 x 40 x 25 cm	ÁREA EXTERIOR	
A10	WPC MADERA	Código: Deck maderado - TEKA Tipo: Pisos exteriores WPC Distribuidor: KEVÓ Formato: 0.94 x 0.158 m. Espesor: 2.5mm	ÁREA EXTERIOR	
A11	PASAMANOS HIERRO Y MADERA	Código: Pasamanos diseñado Material: Hierro con pintura automotriz negra y madera con melamina Haya Altura: 90 cm	ÁREA PALLA EXTERIOR	

udla

FACULTAD DE ARQUITECTURA
Y DISEÑO

ESCUELA DE ARQUITECTURA
INTERIOR

Ubicación del Proyecto:



TRABAJO DE FIN DE CARRERA
REDISEÑO "CASA DE LA CULTURA
ALANGASEÑA" TEMATIZADA A LA
CELEBRACIÓN DEL CORPUS
CHRISTI

AUTORA:
DEBORA NICOLE
CHILUISA GUALOTO

CONTENIDO:
CATÁLOGO DE PAREDES





MATERIA:
ASESORÍA DE INTERIORISMO

Escala: Fecha:
ESPECIFICADA AGOSTO 2018

Lámina:

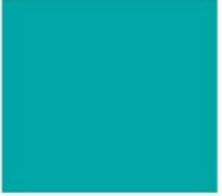
"CASA DE LA CULTURA ALANGASEÑA"

CATÁLOGO DE PAREDES

CÓDIGO	DESCRIPCIÓN	ESPECIFICACIÓN TÉCNICA	ESPACIO	IMAGEN
A12	PINTURA HYANCINTH DREAM	Código de color : Hyancint dream 22 -10 Distribuidor: Pinturas Cóndor Colección: Raices Tipo: Super corona satinado Base: Paleteado grueso Alta durabilidad Rendimiento: 10m2 / litro	ÁREA YUMBO	
A13	PINTURA VIBRANT RED	Código de color : Vibrant Red 4 - 12 Distribuidor: Pinturas Cóndor Colección: Raices Tipo: Super corona satinado Base: Paleteado grueso Alta durabilidad Rendimiento: 10m2 / litro	ÁREA PALLA	
A14	TABIQUERÍA DE ALUMINIO	Código: Tabiques Sanitarios Proveedor: Central Aberturas Material: Aluminio anodizado Terminado: Madera Espesor total : 5cm	SERVICIOS HIGIENICOS BLOQUE 1 Y 2	
A15	FACHADA VENTILADA	Código: Stripweave Simple Proveedor: Hunter Douglas Material: Aluzinc Ancho de fleje 300 mm Espesor: 0,5 mm Terminación: Perforada Color: Dorado	SALÓN CULTURAL	



FACULTAD DE ARQUITECTURA
Y DISEÑO

ESCUELA DE ARQUITECTURA
INTERIOR

Ubicación del Proyecto:



QUITO-ALANGASI

TRABAJO DE FIN DE CARRERA
REDISEÑO "CASA DE LA CULTURA
ALANGASEÑA" TEMATIZADA A LA
CELEBRACIÓN DEL CORPUS
CHRISTI

AUTORA:
DEBORA NICOLE
CHILUISA GUALOTO

CONTENIDO:
CATÁLOGO DE PAREDES

MATERIA:
ASESORÍA DE INTERIORISMO

Escala: ESPECIFICADA
Fecha: AGOSTO 2018

Lámina:
20

"CASA DE LA CULTURA ALANGASEÑA"



ÁREA YUMBO
TEJIDO DE CARRIZO
PINTURA RYE
PINTURA HYANCINTH DREAM



SALÓN CULTURAL
PINTURA RYE
PINTURA MURAL
FACHADA VENTILADA



FACULTAD DE ARQUITECTURA
Y DISEÑO

ESCUELA DE ARQUITECTURA
INTERIOR

Ubicación del Proyecto:



TRABAJO DE FIN DE CARRERA
REDISEÑO "CASA DE LA CULTURA
ALANGASEÑA" TEMATIZADA A LA
CELEBRACIÓN DEL CORPUS
CHRISTI

AUTORA:
DEBORA NICOLE
CHILUISA GUALOTO

CONTENIDO:
RENDER

MATERIA:
ASESORÍA DE INTERIORISMO

Escala: ESPECIFICADA	Fecha: AGOSTO 2018
-------------------------	-----------------------

Lámina:
21

"CASA DE LA CULTURA ALANGASEÑA"



FACULTAD DE ARQUITECTURA
Y DISEÑO

ESCUELA DE ARQUITECTURA
INTERIOR

Ubicación del Proyecto:



ÁREA RUCU
TEJIDO DE CARRIZO
PINTURA RYE
PINTURA CANARY YELOW



SALÓN CULTURAL
PINTURA CORNFLOWER
PINTURA MURAL
BOQUE JARDINERA
WPC MADERA

TRABAJO DE FIN DE CARRERA
REDISEÑO "CASA DE LA CULTURA
ALANGASEÑA" TEMATIZADA A LA
CELEBRACIÓN DEL CORPUS
CHRISTI

AUTORA:
DEBORA NICOLE
CHILUISA GUALOTO

CONTENIDO:
RENDER

MATERIA:
ASESORÍA DE INTERIORISMO

Escala: ESPECIFICADA	Fecha: AGOSTO 2018
-------------------------	-----------------------

Lámina:
22

"CASA DE LA CULTURA ALANGASEÑA"



FACULTAD DE ARQUITECTURA
Y DISEÑO
ESCUELA DE ARQUITECTURA
INTERIOR

Ubicación del Proyecto:



TRABAJO DE FIN DE CARRERA
REDISEÑO "CASA DE LA CULTURA
ALANGASEÑA" TEMATIZADA A LA
CELEBRACIÓN DEL CORPUS
CHRISTI

AUTORA:
DEBORA NICOLE
CHILUISA GUALOTO

CONTENIDO:
PLANTA DE CIELO FALSO

MATERIA:
ASESORÍA DE INTERIORISMO

Escala: ESPECIFICADA Fecha: AGOSTO 2018

Lámina:
23

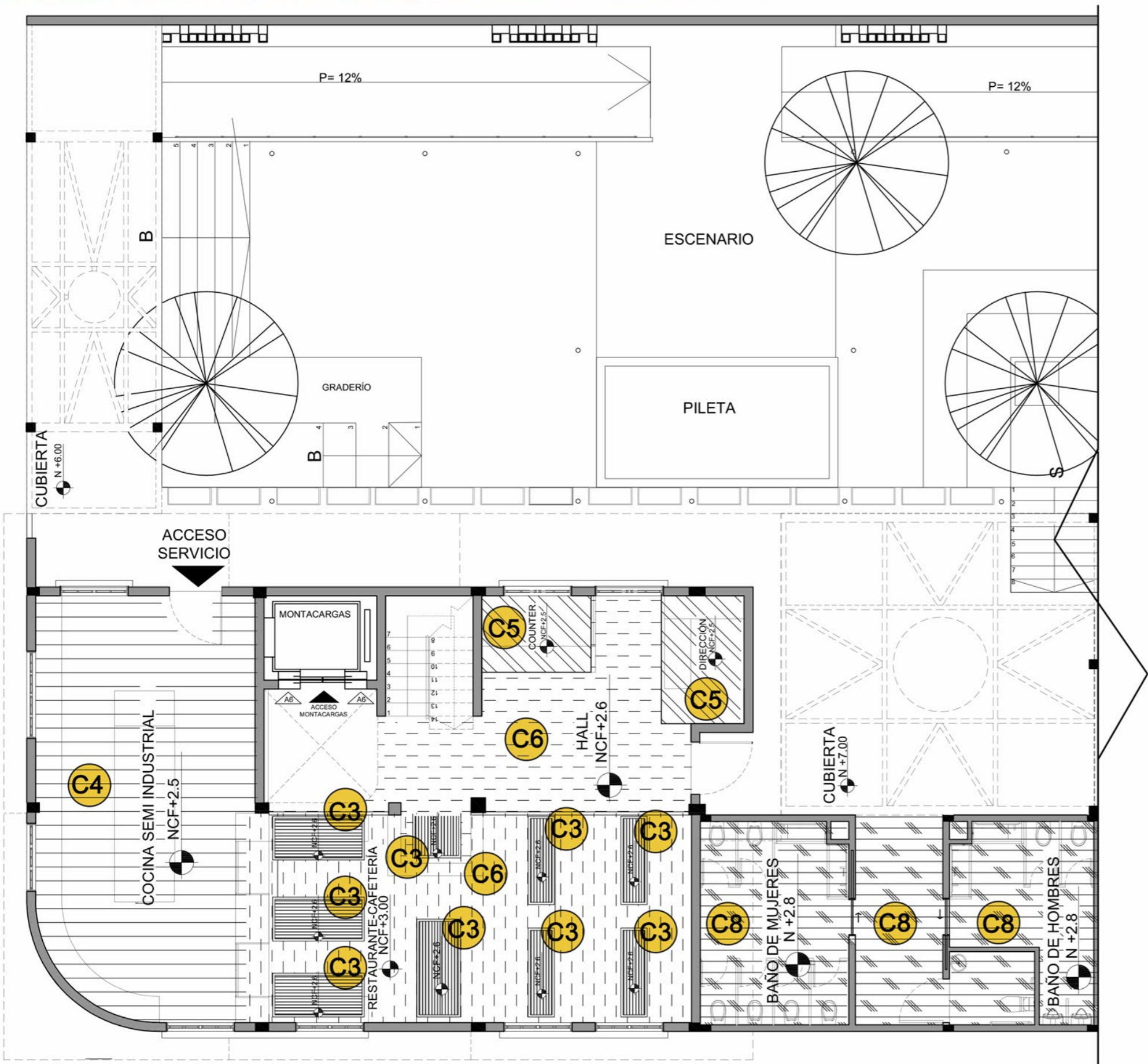

C3
Panel hilos tensados

C4
Cielo falso PVC

C5
Cielo falso Madera PVC

C6
Gypsum

C8
Steel Deck Novalosa

PLANTA DE CIELO FALSO
PLANTA BAJA - BLOQUE 1
ESCALA 1 - 100

"CASA DE LA CULTURA ALANGASEÑA"

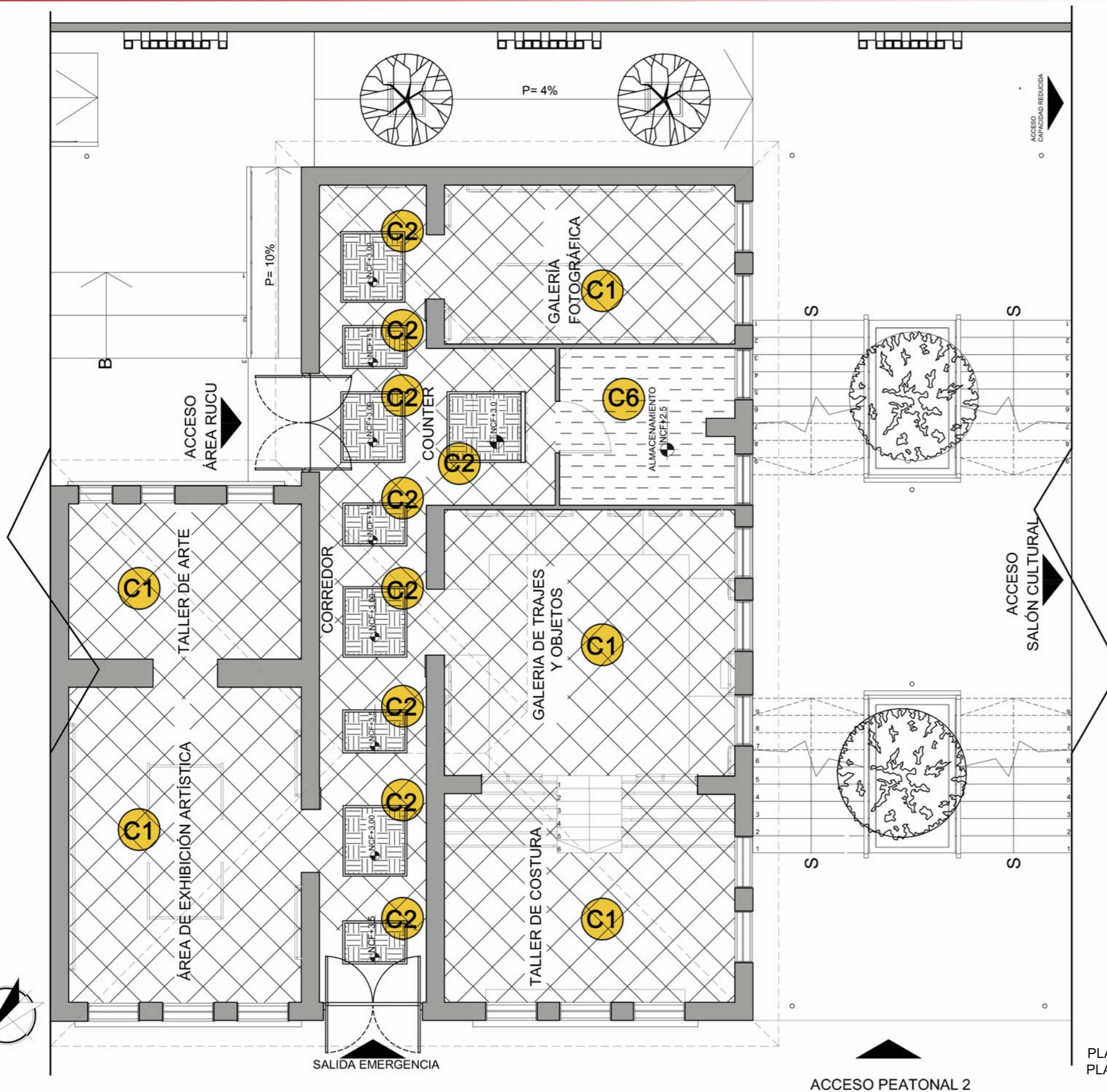

PLANTA DE CIELO FALSO
PLANTA BAJA - BLOQUE 2
ESCALA 1 - 100

-  C1
Cubierta de madera
-  C2
Paneles de carrizo
-  C6
Gypsum

udla
FACULTAD DE ARQUITECTURA Y DISEÑO
ESCUELA DE ARQUITECTURA INTERIOR



TRABAJO DE FIN DE CARRERA
REDISEÑO "CASA DE LA CULTURA ALANGASEÑA" TEMATIZADA A LA CELEBRACIÓN DEL CORPUS CHRISTI

AUTORA:
DEBORA NICOLE CHILUISA GUALOTO

CONTENIDO:
PLANTA DE CIELO FALSO

MATERIA:
ASESORÍA DE INTERIORISMO

Escala: ESPECIFICADA	Fecha: AGOSTO 2018
-------------------------	-----------------------

Lámina:
24

"CASA DE LA CULTURA ALANGASEÑA"

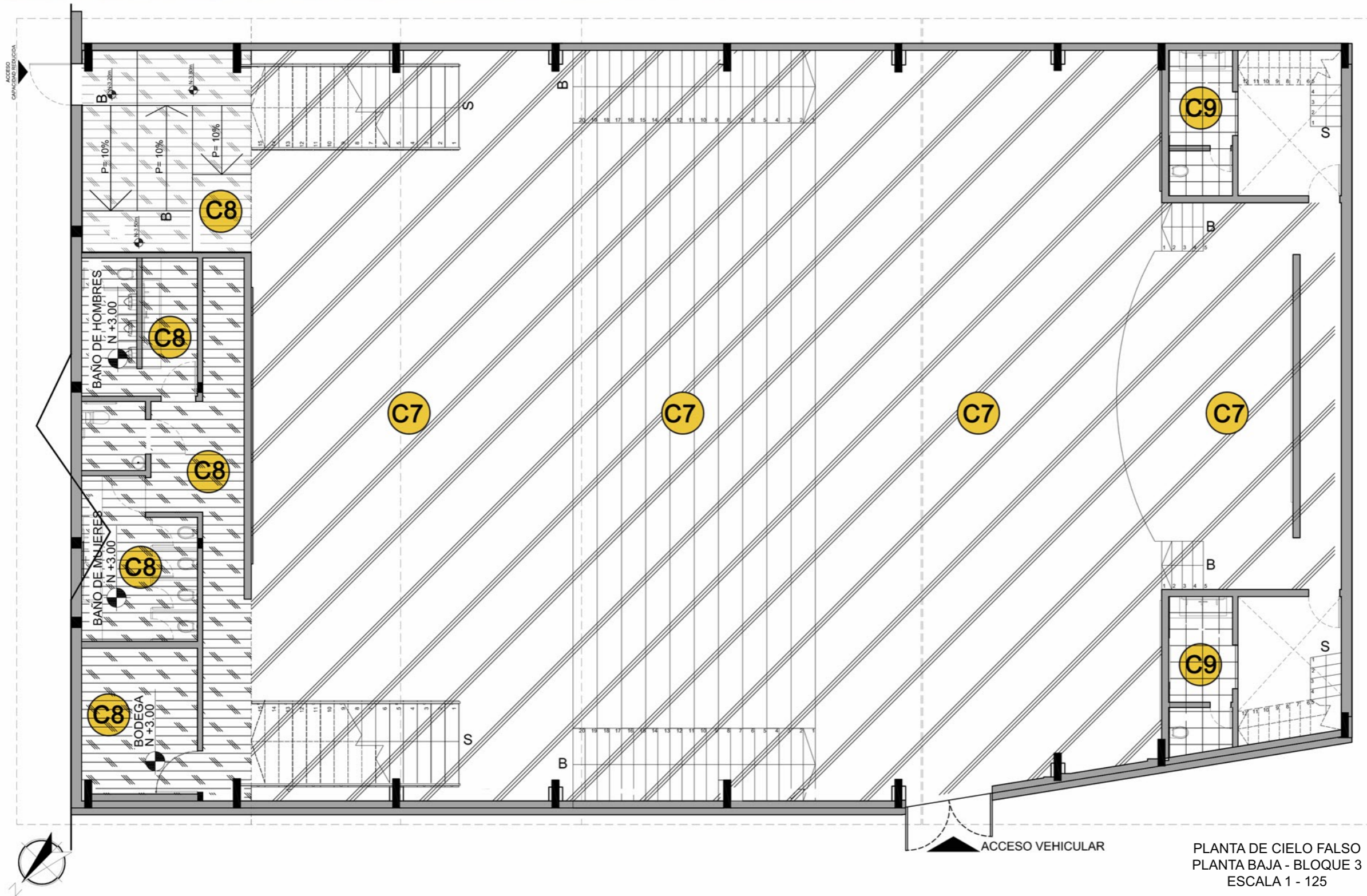

udla

FACULTAD DE ARQUITECTURA
Y DISEÑO

ESCUELA DE ARQUITECTURA
INTERIOR

Ubicación del Proyecto:

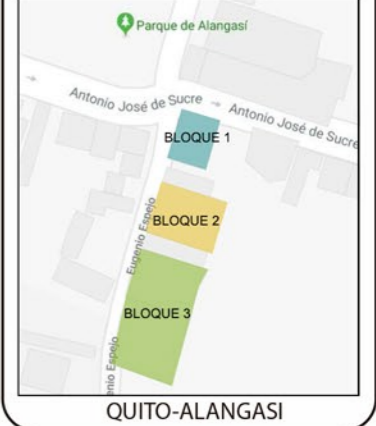

TRABAJO DE FIN DE CARRERA
REDISEÑO "CASA DE LA CULTURA
ALANGASEÑA" TEMATIZADA A LA
CELEBRACIÓN DEL CORPUS
CHRISTI

AUTORA:
DEBORA NICOLE
CHILUISA GUALOTO

CONTENIDO:
PLANTA DE CIELO FALSO

MATERIA:
ASESORÍA DE INTERIORISMO

Escala: ESPECIFICADA	Fecha: AGOSTO 2018
-------------------------	-----------------------

Lámina:

25

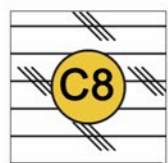

Steel Deck
Novalosa



Cubierta
deck metálico



Losa
de Hormigón

"CASA DE LA CULTURA ALANGASEÑA"



FACULTAD DE ARQUITECTURA
Y DISEÑO

ESCUELA DE ARQUITECTURA
INTERIOR

Ubicación del Proyecto:



TRABAJO DE FIN DE CARRERA
REDISEÑO "CASA DE LA CULTURA
ALANGASEÑA" TEMATIZADA A LA
CELEBRACIÓN DEL CORPUS
CHRISTI

AUTORA:
DEBORA NICOLE
CHILUISA GUALOTO

CONTENIDO:
PLANTA DE CIELO FALSO

MATERIA:
ASESORÍA DE INTERIORISMO

Escala: ESPECIFICADA Fecha: AGOSTO 2018

Lámina:
26

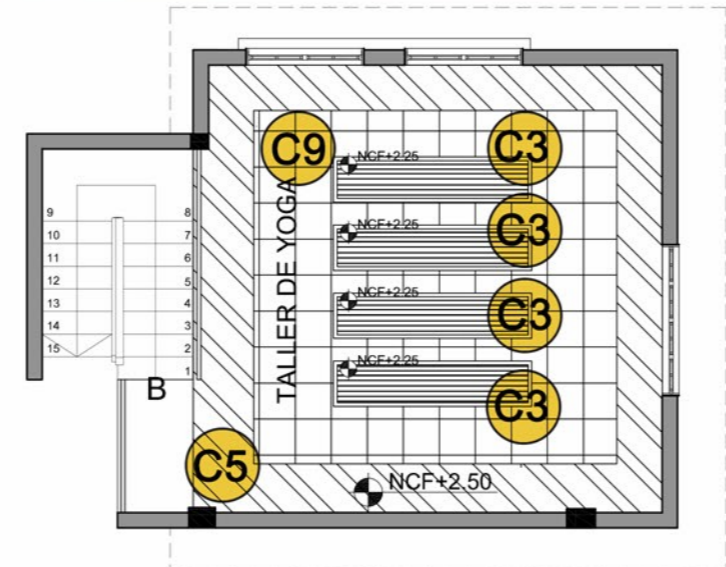

PLANTA DE CIELO FALSO
ALTILLO - BLOQUE 1
ESCALA 1 - 100



Panel
hilos tensados



Cielo falso
Madera PVC

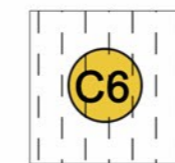

Gypsum



Losa
de Hormigón

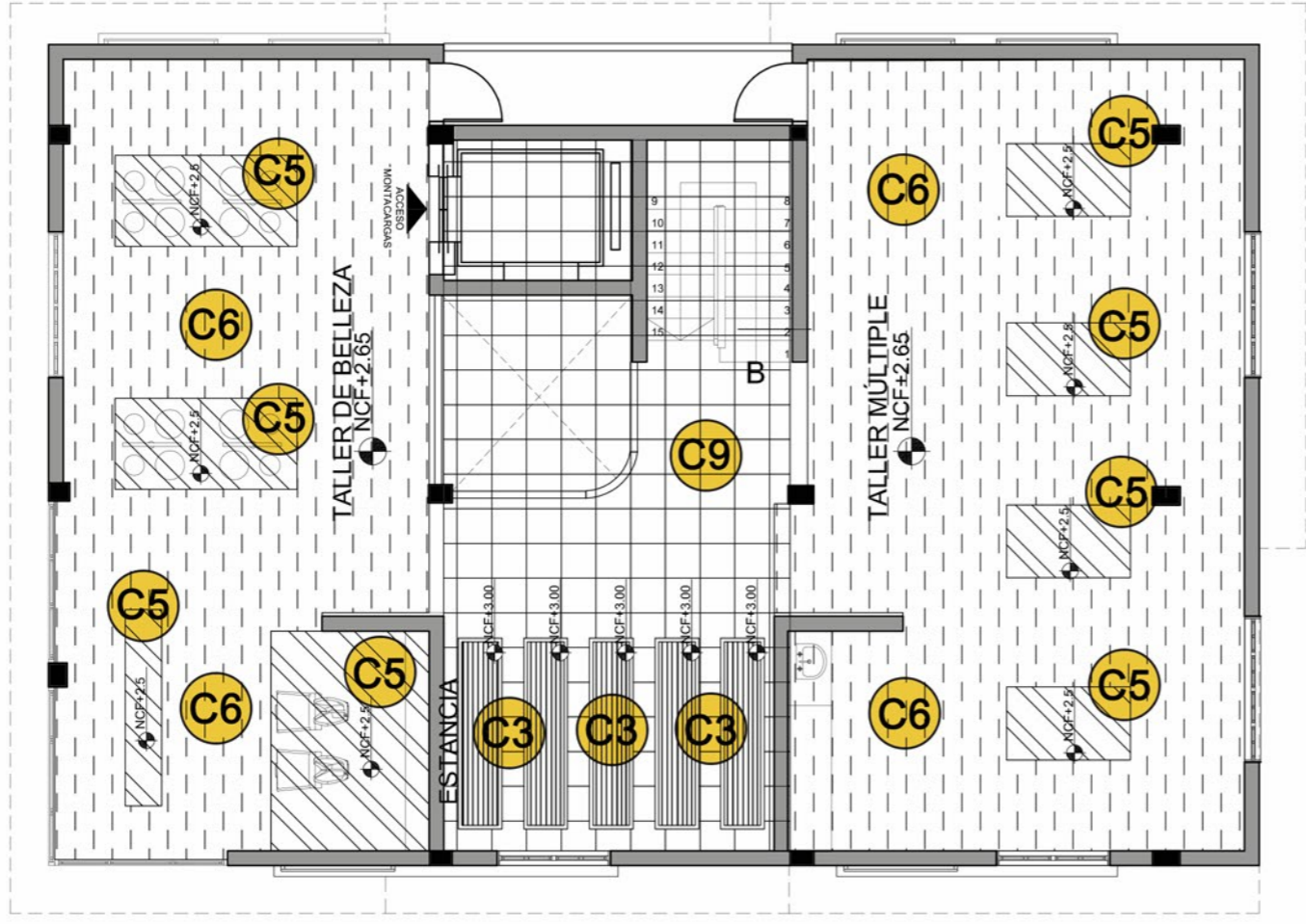



PLANTA DE CIELO FALSO
PLANTA ALTA - BLOQUE 1
ESCALA 1 - 100



"CASA DE LA CULTURA ALANGASEÑA"

CATÁLOGO DE CIELOS FALSOS

CÓDIGO	DESCRIPCIÓN	ESPECIFICACIÓN TÉCNICA	ESPACIO	IMAGEN
C1	CUBIERTA DE MADERA	Cubierta existente recuperada Construcción Artesanal Preparado de superficie: Decorlac masilla para superficies de madera - resane de trizaduras y fisuras, rendimiento 1lt - 2m2 Tinturado: Decorlac tintes de alta concentración - Color TM26 Amarillo 50212500, rendimiento acorde a aplicación. Barnizado: Tan Barniz brillante de secamiento rápido - Dilución 4lts Tan con 1/2 lt Thinner, Aplicación: 2 a 3 manos, Rendimiento: 1lt rinde 10 a 12 m2.	ÁREA RUCU	 TM26 Amarillo 50212500 
C2	PANELES DE CARRIZO	Tubos de carrizo cercados por estructura metálica color negro Fabricación: Empresa local Colocación: Suspendidos desde cubierta por cables tensores a diferentes alturas Dimensiones: Acorde al diseño	ÁREA RUCU	
C3	PANELES DE HILOS TENSADOS	Hilos de cabuya tensados a un bastidor de madera Madera: Listones de 5 x 5 cm Hilos: Fibra de cabuya tinturada Fabricación: Artesanal Dimensiones: Acorde a diseño	CAFETERÍA SALÓN CULTURAL	
C4	CIELO FALSO PVC	Código: Acanalado Blanco Mate Distribuidor: Kevo Dimensiones: 5,95 X 0,24m.	COCINA	
C5	CIELO FALSO MADERA PVC	Código: Maple Distribuidor: Kevo Dimensiones: 5,95 x 0,24 m.		
C6	GYPSUM	Código: Placas de Gypsum RF Distribuidor: Acimco Dimensiones: 1,22 x 2,44 m. Espesor: 12,7 mm Resistencia al fuego	HALL ÁREA PALLA	
C7	CUBIERTA DECK METALICO EXISTENTE	Material existente	SALÓN CULTURAL	
C8	STEEL DECK NOVALOSA	Lámina de acero galvanizada trapezoidal Distribuidor: Novacero Espesor: 0,76 mm Ancho útil: 975 mm Detalle: Tuberías y vigas vistas en color negro	SERVICIOS HIGIENICOS	
C9	LOSA DE HORMIGÓN	Losa existente Color: Pintura Blanca Acabado: Champeado	VESTIDORES	

udla

FACULTAD DE ARQUITECTURA Y DISEÑO

ESCUELA DE ARQUITECTURA INTERIOR

Ubicación del Proyecto:



TRABAJO DE FIN DE CARRERA
REDISEÑO "CASA DE LA CULTURA ALANGASEÑA" TEMATIZADA A LA CELEBRACIÓN DEL CORPUS CHRISTI

AUTORA:
DEBORA NICOLE
CHILUISA GUALOTO

CONTENIDO:
CATÁLOGO CIELOS FALSOS

MATERIA:
ASESORÍA DE INTERIORISMO

Escala: ESPECIFICADA
Fecha: AGOSTO 2018

Lámina:

"CASA DE LA CULTURA ALANGASEÑA"



FACULTAD DE ARQUITECTURA
Y DISEÑO

ESCUELA DE ARQUITECTURA
INTERIOR

Ubicación del Proyecto:



QUITO-ALANGASI

TRABAJO DE FIN DE CARRERA
REDISEÑO "CASA DE LA CULTURA
ALANGASEÑA" TEMATIZADA A LA
CELEBRACIÓN DEL CORPUS
CHRISTI

AUTORA:
DEBORA NICOLE
CHILUISA GUALOTO

CONTENIDO:
SECCIÓN TRANSVERSAL

MATERIA:
ASESORÍA DE INTERIORISMO

Escala: ESPECIFICADA	Fecha: AGOSTO 2018
-------------------------	-----------------------

Lámina:
28

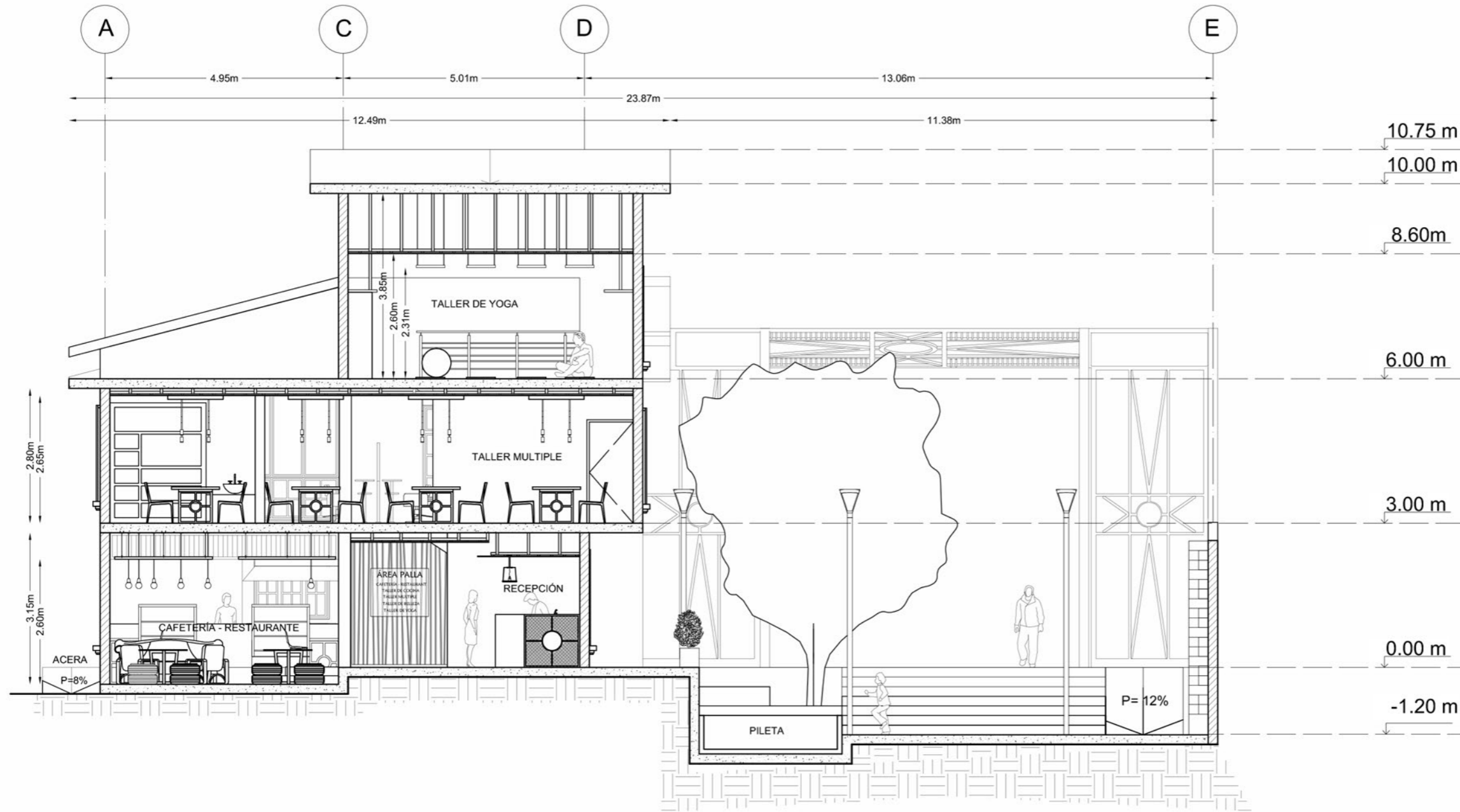

SECCIÓN TRANSVERSAL
BLOQUE 1
ESCALA 1 - 100

"CASA DE LA CULTURA ALANGASEÑA"



FACULTAD DE ARQUITECTURA
Y DISEÑO

ESCUELA DE ARQUITECTURA
INTERIOR

Ubicación del Proyecto:

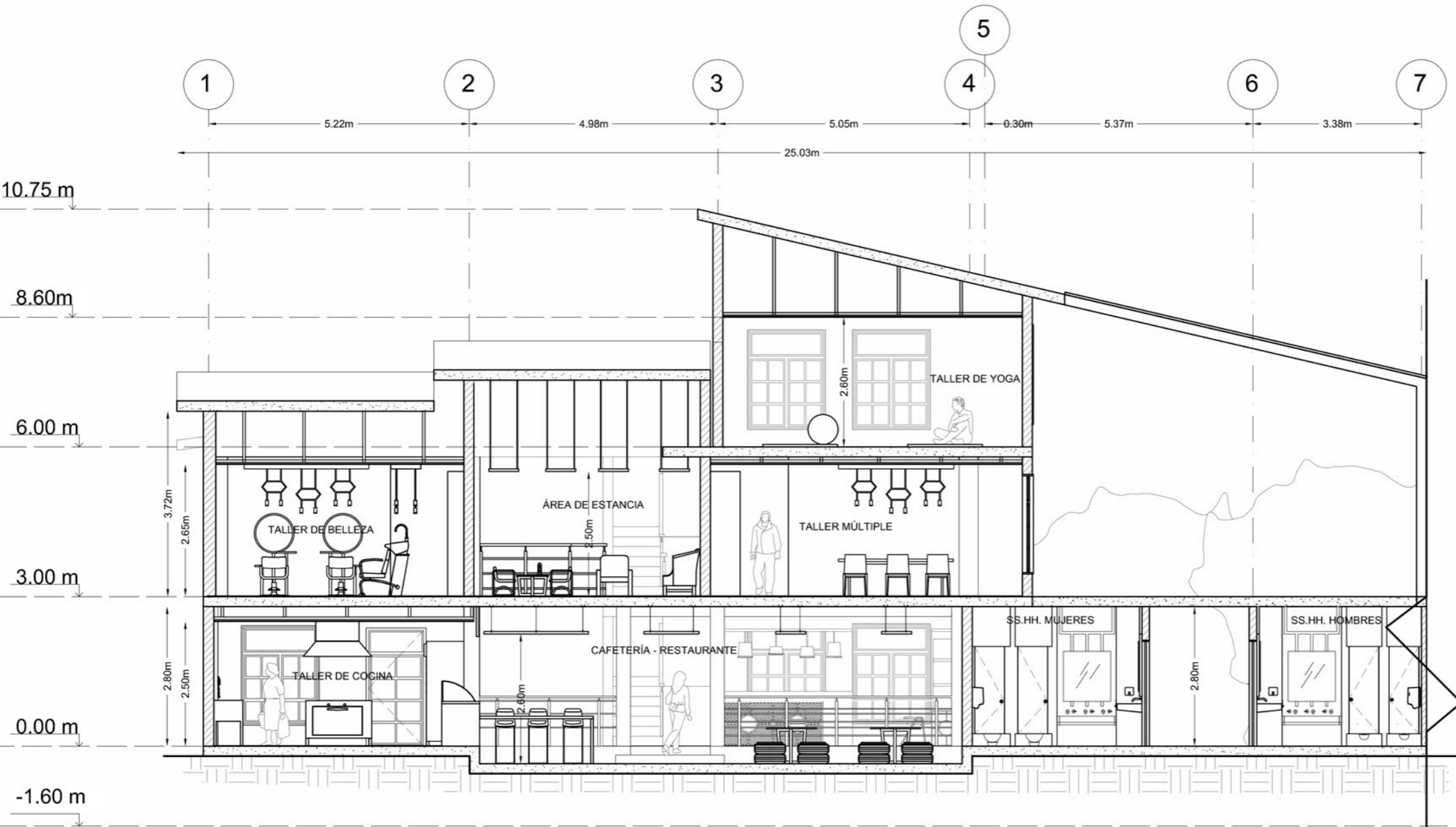

SECCIÓN LONGITUDINAL
BLOQUE 1
ESCALA 1 - 100

TRABAJO DE FIN DE CARRERA
REDISEÑO "CASA DE LA CULTURA
ALANGASEÑA" TEMATIZADA A LA
CELEBRACIÓN DEL CORPUS
CHRISTI

AUTORA:
DEBORA NICOLE
CHILUISA GUALOTO

CONTENIDO:
SECCIÓN LONGITUDINAL

MATERIA:
ASESORÍA DE INTERIORISMO

Escala: ESPECIFICADA	Fecha: AGOSTO 2018
-------------------------	-----------------------

Lámina:
29

"CASA DE LA CULTURA ALANGASEÑA"



FACULTAD DE ARQUITECTURA
Y DISEÑO

ESCUELA DE ARQUITECTURA
INTERIOR

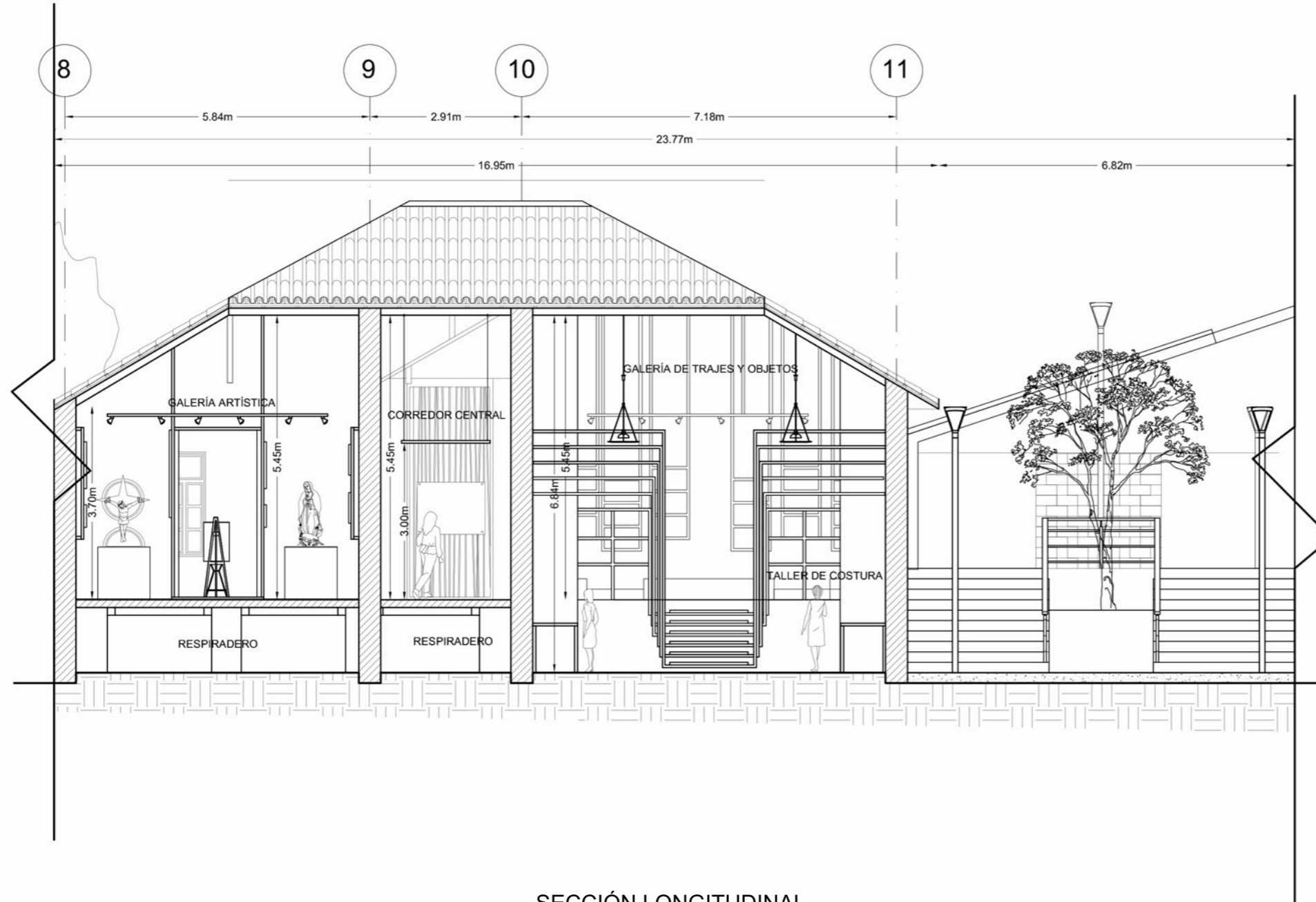

SECCIÓN LONGITUDINAL
BLOQUE 2
ESCALA 1 - 100

Ubicación del Proyecto:



TRABAJO DE FIN DE CARRERA
REDISEÑO "CASA DE LA CULTURA
ALANGASEÑA" TEMATIZADA A LA
CELEBRACIÓN DEL CORPUS
CHRISTI

AUTORA:
DEBORA NICOLE
CHILUISA GUALOTO

CONTENIDO:
SECCIÓN LONGITUDINAL

MATERIA:
ASESORÍA DE INTERIORISMO

Escala: ESPECIFICADA	Fecha: AGOSTO 2018
-------------------------	-----------------------

Lámina:
30

"CASA DE LA CULTURA ALANGASEÑA"



FACULTAD DE ARQUITECTURA
Y DISEÑO

ESCUELA DE ARQUITECTURA
INTERIOR

Ubicación del Proyecto:



QUITO-ALANGASI

TRABAJO DE FIN DE CARRERA
REDISEÑO "CASA DE LA CULTURA
ALANGASEÑA" TEMATIZADA A LA
CELEBRACIÓN DEL CORPUS
CHRISTI

AUTORA:
DEBORA NICOLE
CHILUISA GUALOTO

CONTENIDO:
SECCIÓN LONGITUDINAL

MATERIA:
ASESORÍA DE INTERIORISMO

Escala: ESPECIFICADA	Fecha: AGOSTO 2018
-------------------------	-----------------------

Lámina:
31

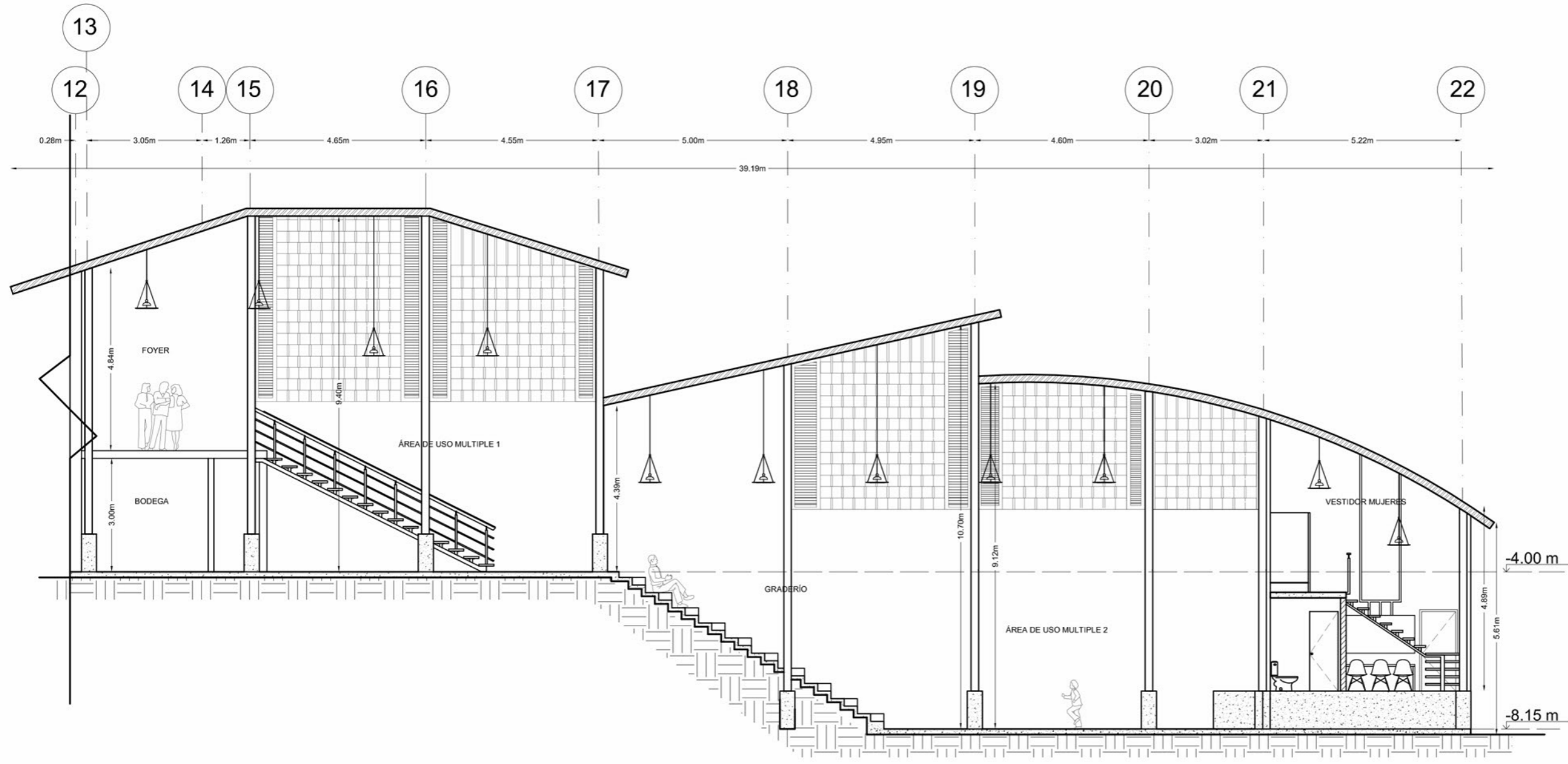

SECCIÓN LONGITUDINAL
BLOQUE 3
ESCALA 1 - 125

"CASA DE LA CULTURA ALANGASEÑA"



FACULTAD DE ARQUITECTURA
Y DISEÑO

ESCUELA DE ARQUITECTURA
INTERIOR

Ubicación del Proyecto:



TRABAJO DE FIN DE CARRERA
REDISEÑO "CASA DE LA CULTURA
ALANGASEÑA" TEMATIZADA A LA
CELEBRACIÓN DEL CORPUS
CHRISTI

AUTORA:
DEBORA NICOLE
CHILUISA GUALOTO

CONTENIDO:
DETALLE DE CIELOS RASOS

MATERIA:
ASESORÍA DE INTERIORISMO

Escala: ESPECIFICADA	Fecha: AGOSTO 2018
-------------------------	-----------------------

Lámina:
32



SECCIÓN TRANSVERSAL
BLOQUE 1
ESC 1 / 100

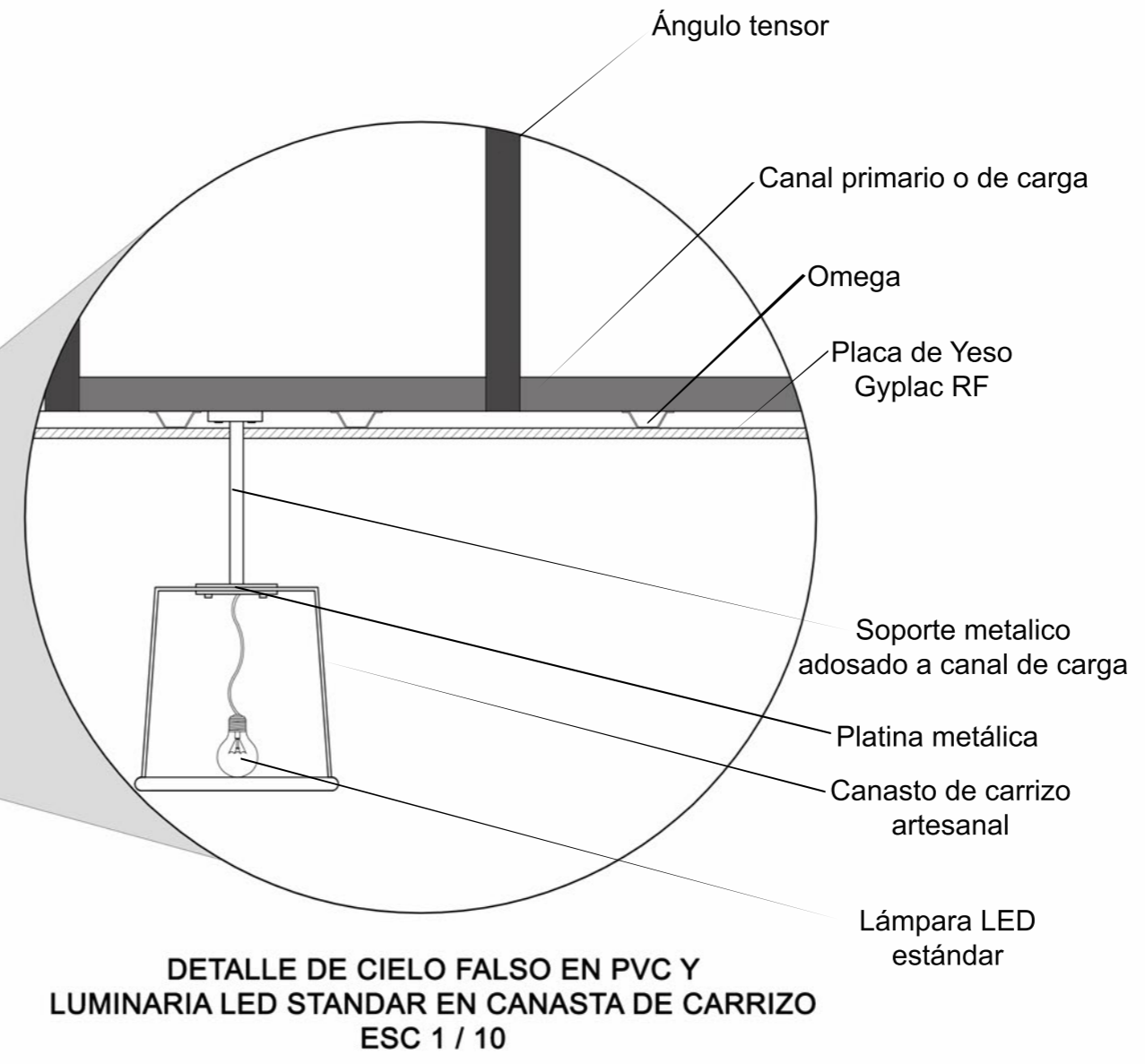

DETALLE DE CIELO FALSO EN PVC Y
LUMINARIA LED STANDAR EN CANASTA DE CARRIZO
ESC 1 / 10

"CASA DE LA CULTURA ALANGASEÑA"



FACULTAD DE ARQUITECTURA
Y DISEÑO

ESCUELA DE ARQUITECTURA
INTERIOR

Ubicación del Proyecto:



QUITO-ALANGASI

TRABAJO DE FIN DE CARRERA
REDISEÑO "CASA DE LA CULTURA
ALANGASEÑA" TEMATIZADA A LA
CELEBRACIÓN DEL CORPUS
CHRISTI

AUTORA:
DEBORA NICOLE
CHILUISA GUALOTO

CONTENIDO:
DETALLE DE CIELOS RASOS

MATERIA:
ASESORÍA DE INTERIORISMO

Escala: ESPECIFICADA	Fecha: AGOSTO 2018
-------------------------	-----------------------

Lámina:

33

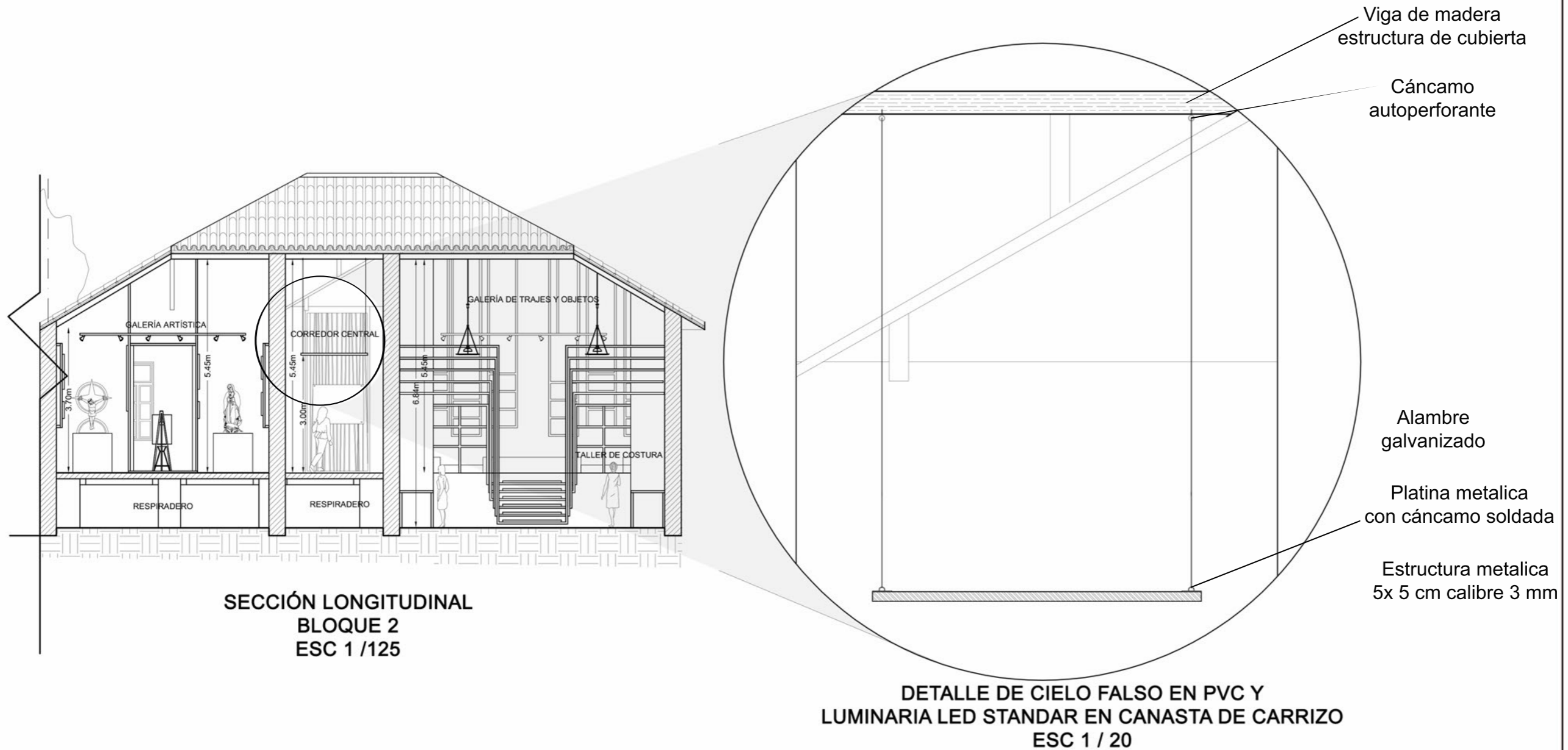

"CASA DE LA CULTURA ALANGASEÑA"



FACULTAD DE ARQUITECTURA
Y DISEÑO
ESCUELA DE ARQUITECTURA
INTERIOR

Ubicación del Proyecto:



TRABAJO DE FIN DE CARRERA
REDISEÑO "CASA DE LA CULTURA
ALANGASEÑA" TEMATIZADA A LA
CELEBRACIÓN DEL CORPUS
CHRISTI

AUTORA:
DEBORA NICOLE
CHILUISA GUALOTO

CONTENIDO:
PLANTA DE ILUMINACIÓN



MATERIA:
ASESORÍA DE INTERIORISMO

Escala: ESPECIFICADA Fecha: AGOSTO 2018

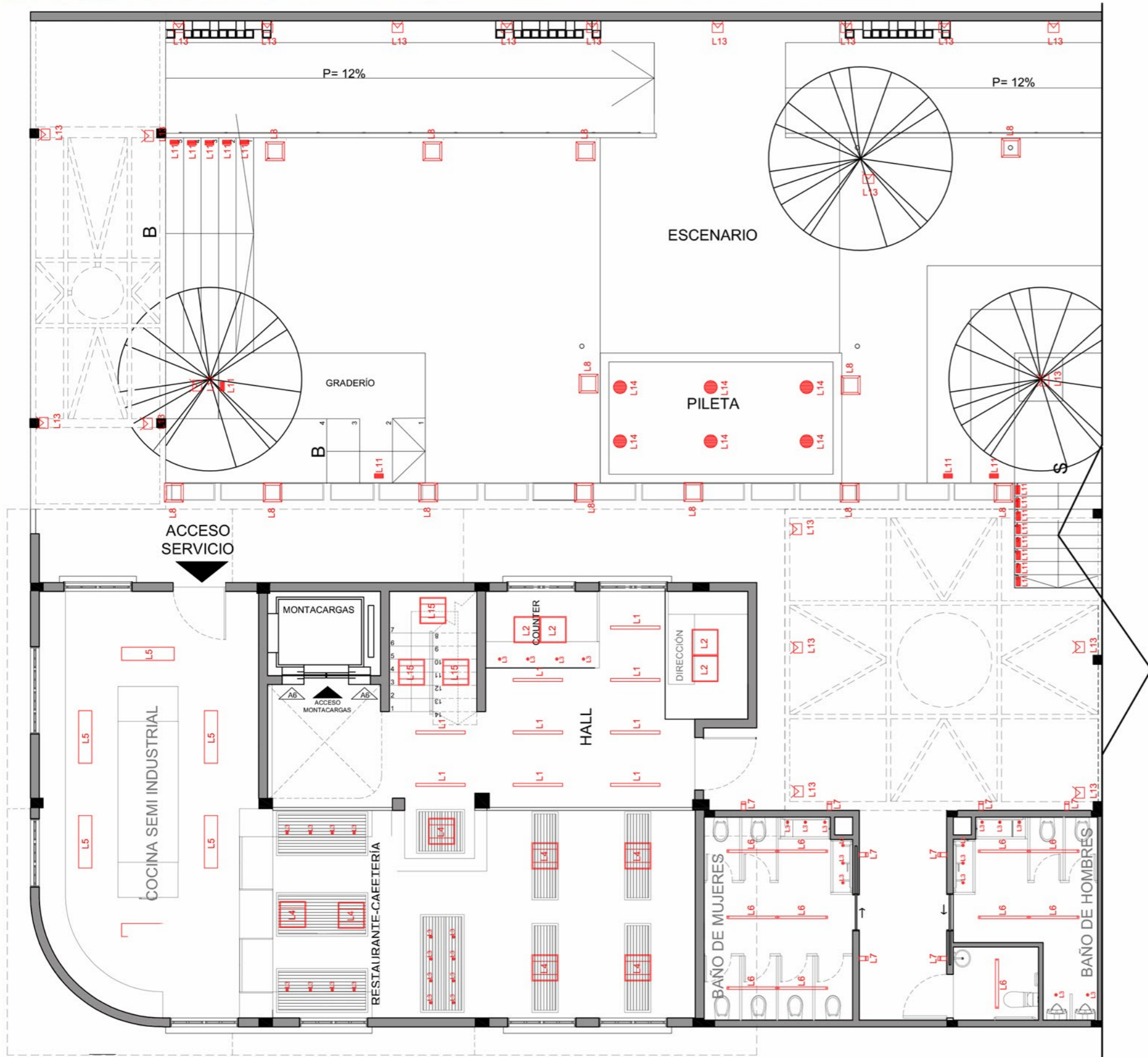
Lámina:
34

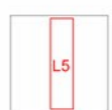
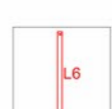

PLANTA DE ILUMINACIÓN
PLANTA BAJA - BLOQUE 1
ESC 1 / 100

-  True Line empotrado
-  Panel Ledinaire
-  Led estándar
-  Coreline suspendida
-  Cleanroom LED
-  Plainview suspendida
-  Acriess Wall bañador pared
-  Classic Street poste
-  Aplique exterior
-  Reflector LED
-  Lámpara Sumergible
-  Coreline adosada



"CASA DE LA CULTURA ALANGASEÑA"

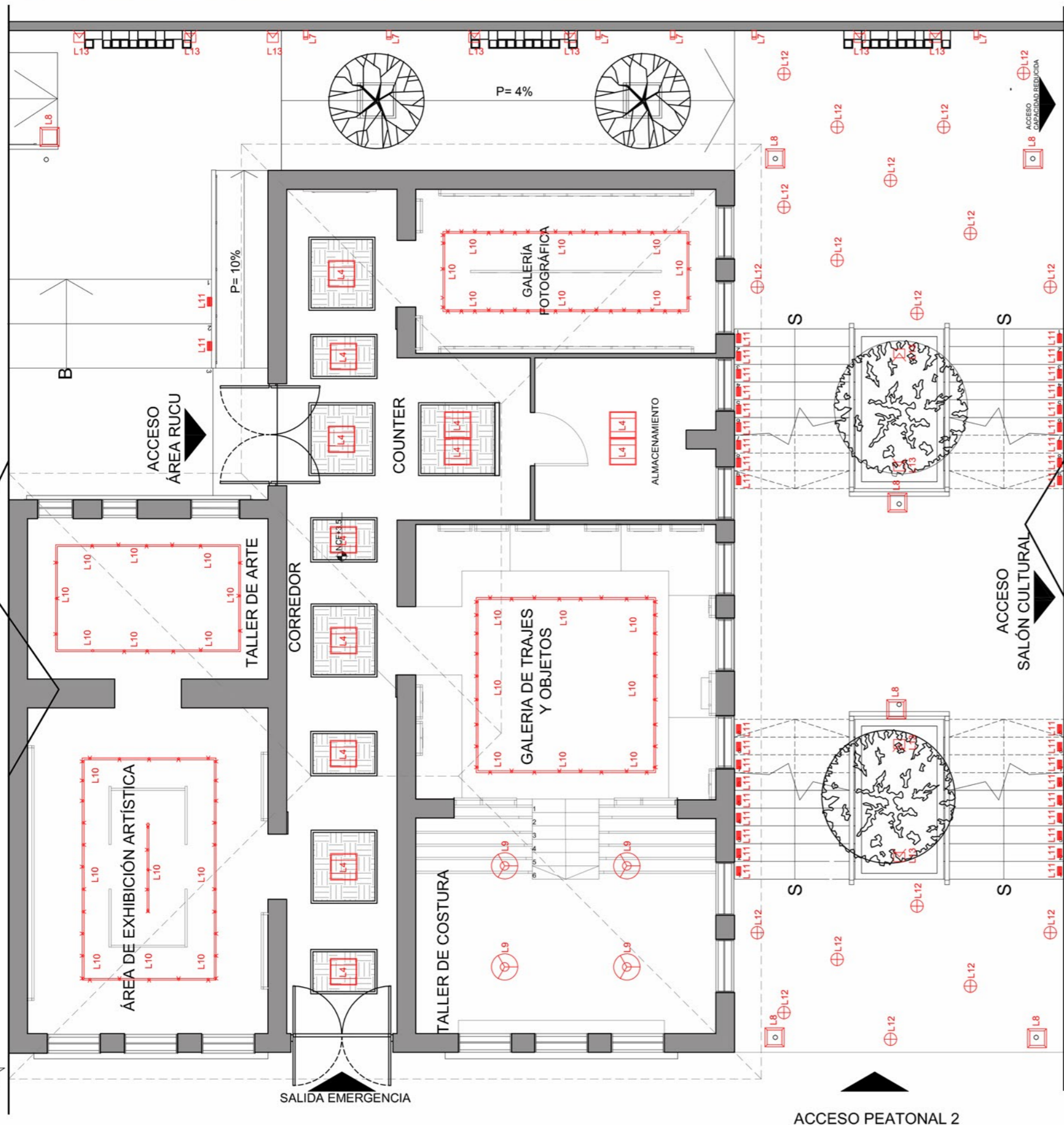

-  Coreline suspendida
-  Access Wall bañador pared
-  Classic Street poste
-  Frisbi Lamp
-  Rieles con Spots dirigibles
-  Aplique exterior
-  Lampara de piso
-  Reflector LED

PLANTA DE ILUMINACIÓN
PLANTA BAJA - BLOQUE 2
ESC 1 / 100

udo/a

FACULTAD DE ARQUITECTURA Y DISEÑO

ESCUELA DE ARQUITECTURA INTERIOR

Ubicación del Proyecto:



QUITO-ALANGASI

TRABAJO DE FIN DE CARRERA
REDISEÑO "CASA DE LA CULTURA ALANGASEÑA" TEMATIZADA A LA CELEBRACIÓN DEL CORPUS CHRISTI

AUTORA:
DEBORA NICOLE CHILUISA GUALOTO

CONTENIDO:
PLANTA DE ILUMINACIÓN

MATERIA:
ASESORÍA DE INTERIORISMO

Escala: ESPECIFICADA	Fecha: AGOSTO 2018
-------------------------	-----------------------

Lámina:
35

"CASA DE LA CULTURA ALANGASEÑA"

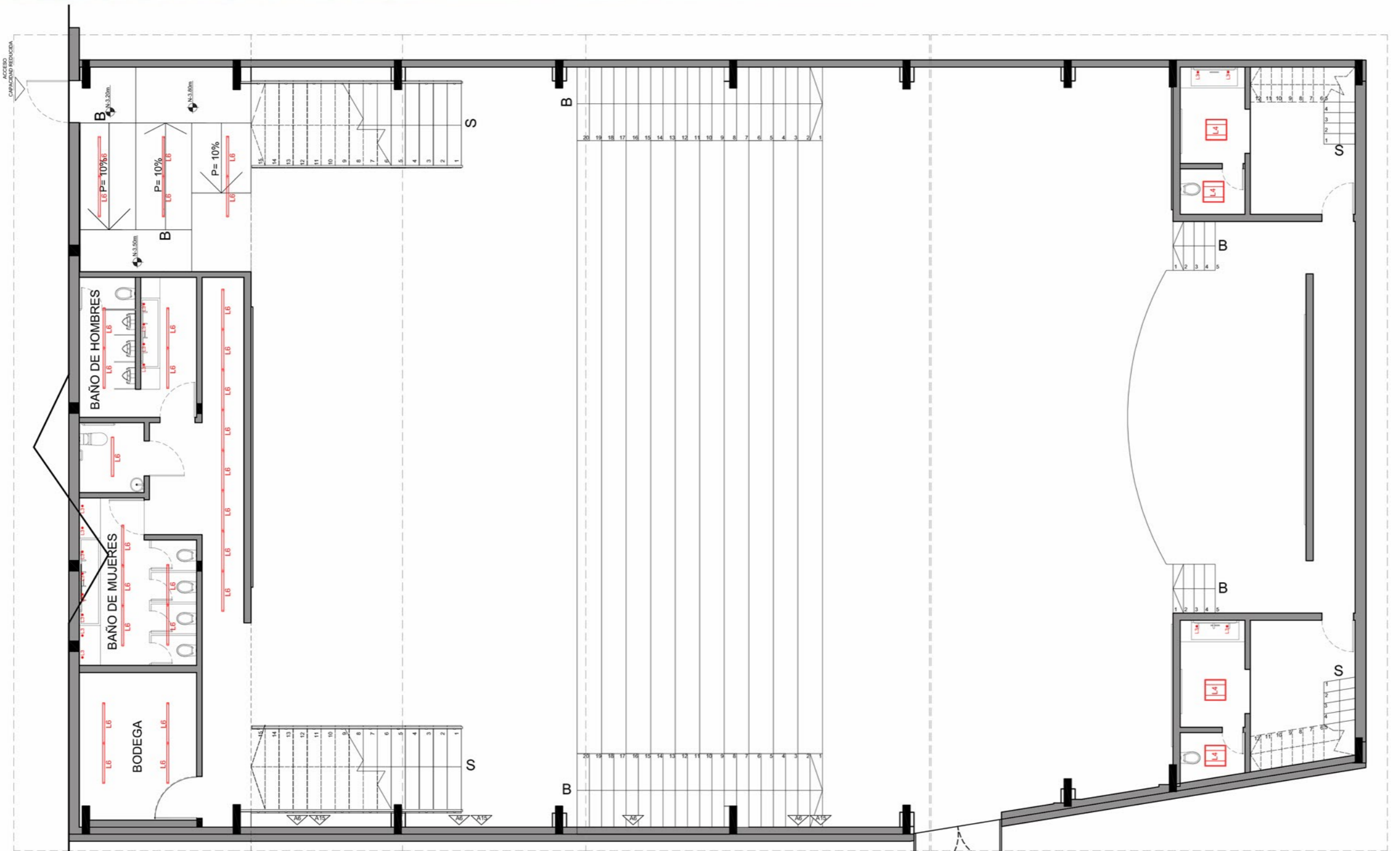

PLANTA DE ILUMINACIÓN
PLANTA BAJA - BLOQUE 3
ESC 1 / 125

L3 LED estandar

L6 Plainview suspendida

L7 Access Wall bañador pared

L9 Frisbi Lamp

L4 Coreline suspendida



FACULTAD DE ARQUITECTURA Y DISEÑO
ESCUELA DE ARQUITECTURA INTERIOR

Ubicación del Proyecto:



TRABAJO DE FIN DE CARRERA
REDISEÑO "CASA DE LA CULTURA ALANGASEÑA" TEMATIZADA A LA CELEBRACIÓN DEL CORPUS CHRISTI

AUTORA:
DEBORA NICOLE CHILUISA GUALOTO

CONTENIDO:
PLANTA DE ILUMINACIÓN

MATERIA:
ASESORÍA DE INTERIORISMO

Escala: ESPECIFICADA	Fecha: AGOSTO 2018
-------------------------	-----------------------

Lámina:
36

"CASA DE LA CULTURA ALANGASEÑA"



FACULTAD DE ARQUITECTURA
Y DISEÑO

ESCUELA DE ARQUITECTURA
INTERIOR

Ubicación del Proyecto:

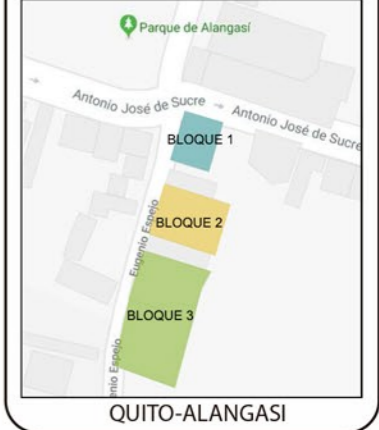

TRABAJO DE FIN DE CARRERA
REDISEÑO "CASA DE LA CULTURA
ALANGASEÑA" TEMATIZADA A LA
CELEBRACIÓN DEL CORPUS
CHRISTI

AUTORA:
DEBORA NICOLE
CHILUISA GUALOTO

CONTENIDO:
PLANTA DE ILUMINACIÓN

MATERIA:
ASESORÍA DE INTERIORISMO

Escala:
ESPECIFICADA

Fecha:
AGOSTO 2018

Lámina:

37

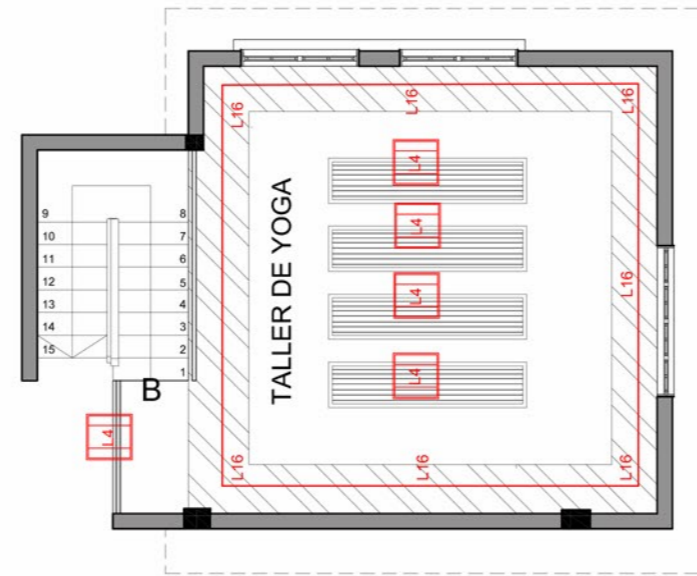

PLANTA DE ILUMINACIÓN
ALTILLO - BLOQUE 1
ESC 1 / 100

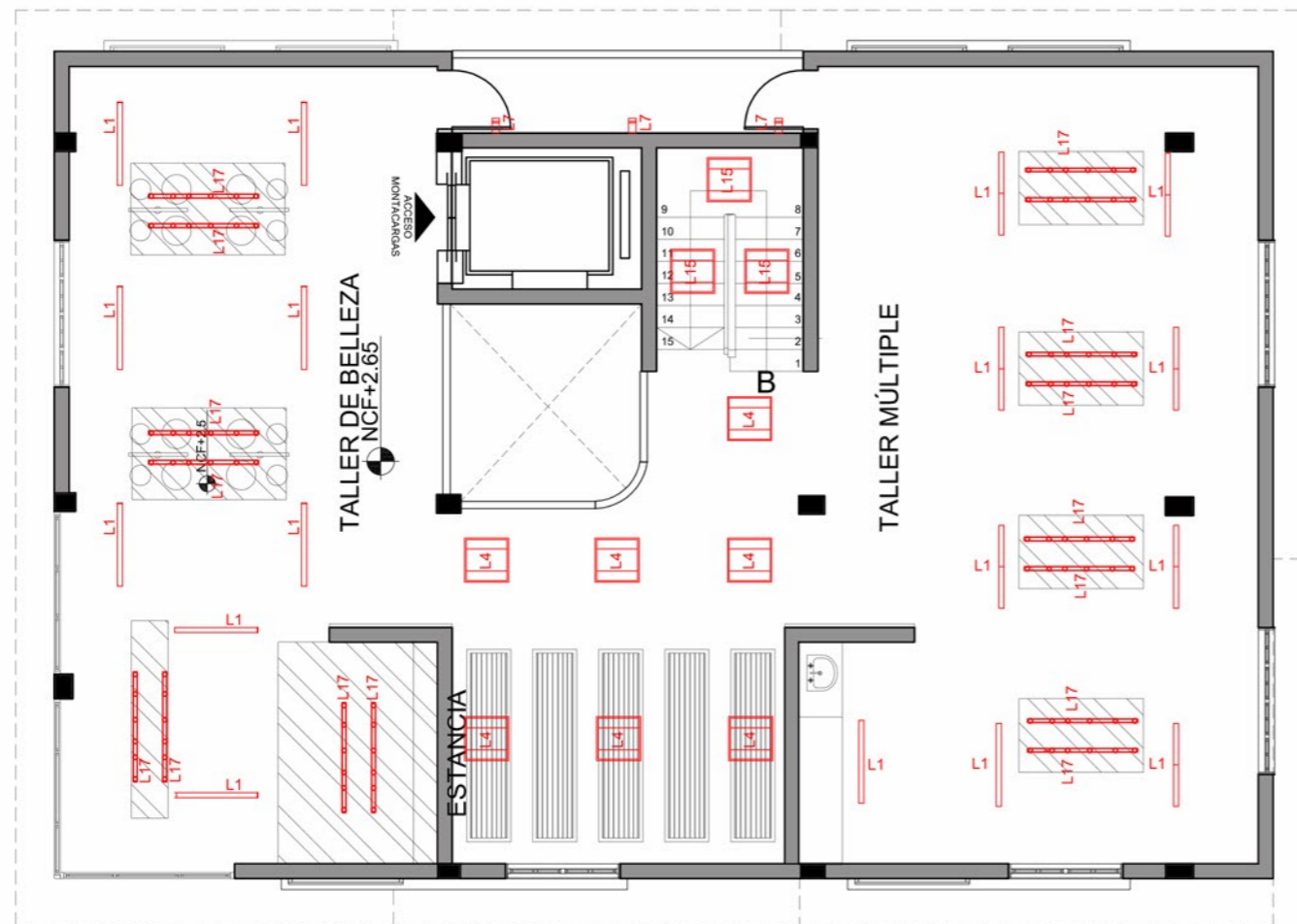

PLANTA DE ILUMINACIÓN
PLANTA ALTA - BLOQUE 1
ESC 1 / 100

"CASA DE LA CULTURA ALANGASEÑA"

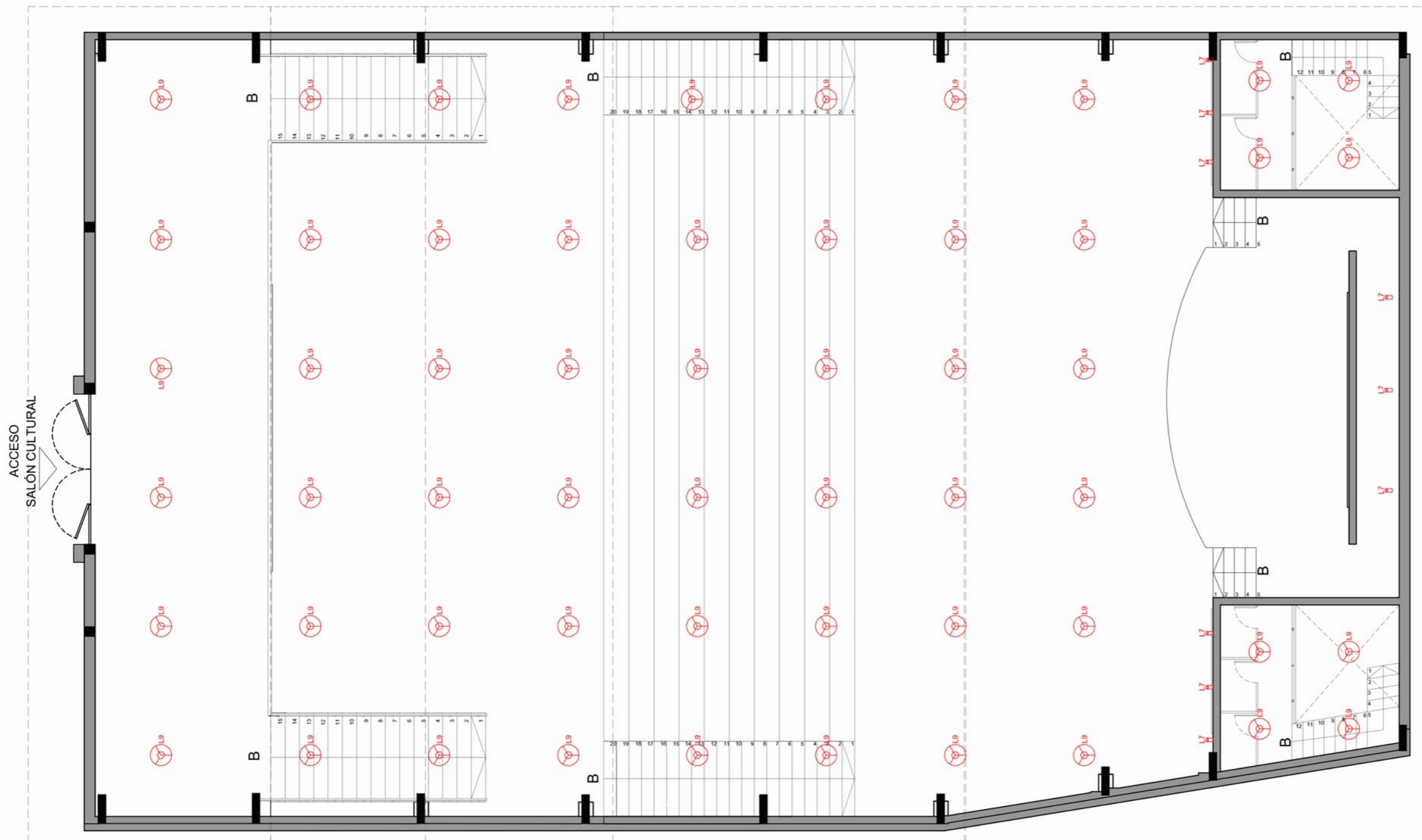

PLANTA DE ILUMINACIÓN
PLANTA ALTA - BLOQUE 3
ESC 1 / 125

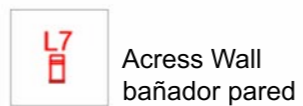

uda

FACULTAD DE ARQUITECTURA
Y DISEÑO

ESCUELA DE ARQUITECTURA
INTERIOR

Ubicación del Proyecto:



TRABAJO DE FIN DE CARRERA
REDISEÑO "CASA DE LA CULTURA
ALANGASEÑA" TEMATIZADA A LA
CELEBRACIÓN DEL CORPUS
CHRISTI

AUTORA:
DEBORA NICOLE
CHILUISA GUALOTO

CONTENIDO:
PLANTA DE ILUMINACIÓN









MATERIA:
ASESORÍA DE INTERIORISMO

Escala: ESPECIFICADA	Fecha: AGOSTO 2018
-------------------------	-----------------------

Lámina:
38

"CASA DE LA CULTURA ALANGASEÑA"

CATÁLOGO DE ILUMINACIÓN

CÓDIGO	DESCRIPCIÓN	ESPECIFICACIÓN TÉCNICA	ESPACIO	IMAGEN
L1	TRUE LINE	True line empotrado Formato: 115 mm x 75mm Temperatura de color: 4000 K Flujo luminoso: 2500 lm. Ángulo de apertura: 100° Potencia: 17,5 W Proveedor: Philips	HALL TALLERES	
L2	PANEL LEDINAIRE	Panel ledinaire empotrado Formato: 600mm x 600 mm Temperatura de color: 4000 K Flujo luminoso: 3200 lm. Ángulo de apertura: 114° Potencia: 42 W Proveedor: Philips	COUNTER DIRECCIÓN	
L3	LED ESTÁNDAR	Bombilla LED clásica suspendida dimerizable Dimensiones: Longitud 104mm Diámetro 60mm Temperatura de color: 2700 K Flujo luminoso: 470 lm. Ángulo de apertura: 360° Potencia: 4,3W Proveedor: Philips	COUNTER CAFETERÍA SERVICIOS HIGIÉNICOS	
L4	CORELINE	Coreline suspendida Formato: 600mm x 600mm Temperatura de color: 3000K Flujo luminoso: 3700 lm Ángulo de apertura: 93° Potencia: 34 W Proveedor: Philips	CAFETERÍA	
L5	CLEANROOM LED	Luminaria LED para salas limpias Formato: 1200 mm x 300 mm Temperatura de color: 4000 K Flujo luminoso: 3500lm Ángulo de apertura: 110° Potencia: 40 W Proveedor: Philips	COCINA	
L6	PLAINVIEW	Plainview suspendida líneas de luz Formato: 1200mm x 60mm Temperatura de color: 4000 k Flujo luminoso: 3800 lm. Ángulo de apertura: 100° Potencia: 40 W Proveedor: Philips	SERVICIOS HIGIÉNICOS	
L7	ACRES WALL	Acres bañador de pared Formato: 100 x 200 cm Temperatura de color: 4000 K Flujo luminoso: 3500 lm Ángulo de apertura: Doble Potencia: 20W Proveedor: Philips	ÁREA EXTERIOR	
L8	CLASSICSTREET	Classicstreet poste de luz Formato: 430mm x 430mm Temperatura de color: 4000 K Flujo luminoso: 2149 lm. Ángulo de apertura: 145° Potencia: 18 W Proveedor: Philips	ÁREA EXTERIOR	
L9	FRISBI LAMP	Lampara suspendida Frisbi Formato: Altura 730 mm Diámetro 600 mm Temperatura de color: 2700 K Flujo luminoso: 9000 lm Potencia: 105 W Proveedor: Home Identity	SALÓN CULTURAL	 60 CM

udla

FACULTAD DE ARQUITECTURA
Y DISEÑO

ESCUELA DE ARQUITECTURA
INTERIOR

Ubicación del Proyecto:



TRABAJO DE FIN DE CARRERA
REDISEÑO "CASA DE LA CULTURA
ALANGASEÑA" TEMATIZADA A LA
CELEBRACIÓN DEL CORPUS
CHRISTI

AUTORA:
DEBORA NICOLE
CHILUISA GUALOTO

CONTENIDO:
CATÁLOGO DE ILUMINACIÓN

MATERIA:
ASESORÍA DE INTERIORISMO

Escala: Fecha:
ESPECIFICADA AGOSTO 2018

Lámina:

39

"CASA DE LA CULTURA ALANGASEÑA"

CATÁLOGO DE ILUMINACIÓN

CÓDIGO	DESCRIPCIÓN	ESPECIFICACIÓN TÉCNICA	ESPACIO	IMAGEN
L10	RIELES CON SPOTS DIRIGIBLES	Carril Dali y proyector EcoStyle Formato de carril: 1 - 4 metros ancho 3,2 cm, color negro. Temperatura de color: 3000 K Flujo luminoso: 1700 lm. Ángulo de apertura: 120° Potencia: 16 W Proveedor: Philips	ÁREA RUCU	
L11	APLIQUE EXTERIOR	Aplicador de pared empotrable para escalones Formato: 102 mm x 235mm Temperatura de color: 3500 K Flujo luminoso: 1200 lm Potencia: 7 W Proveedor: Maviju	ÁREA EXTERIOR	
L12	LÁMPARA DE PISO	Lámpara LED empotrable para piso Formato: Diámetro 240 mm Altura 190 mm Temperatura de color: 3000 K Flujo luminoso: 905 lm Potencia: 24 W Proveedor: Maviju	ÁREA EXTERIOR	
L13	REFLECTOR LED	Reflector para exteriores Formato: 225mm x 185 mm Temperatura de color: 6500 K Flujo luminoso: 1800 lm Ángulo de inclinación: 120° Potencia: 30W Proveedor: Maviju	ÁREA EXTERIOR	
L14	LAMPARA SUMERGIBLE	Luminaria sumergible Formato: Diámetro 275 mm Altura 117 mm Temperatura de color: RGB Potencia: 15 W Proveedor: Maviju	ÁREA EXTERIOR	
L15	CORELINE ADOSADA	Coreline adosada Formato: 600mm x 600mm Temperatura de color: 3000K Flujo luminoso: 3700 lm Ángulo de apertura: 93° Potencia: 34 W Proveedor: Philips	CAFETERÍA	
L16	CINTA LED	Cinta Led Autoadhesiva Formato: 25 m de largo. Temperatura de color: RGB Flujo luminoso: 400 lm Ángulo de apertura: 120° Potencia: 10 W Proveedor: Maviju	TALLER DE YOGA	
L17	WIREFLOW PLANE	Wireflow Plane Formato: 150 x 60 cm Temperatura de color: 3700 lm Flujo luminoso: 1700 lm Ángulo de apertura: 120° Potencia: 80 W Proveedor: Vibia	TALLER MÚLTIPLE TALLER BELLEZA	



FACULTAD DE ARQUITECTURA Y DISEÑO

ESCUELA DE ARQUITECTURA INTERIOR

Ubicación del Proyecto:



TRABAJO DE FIN DE CARRERA
REDISEÑO "CASA DE LA CULTURA ALANGASEÑA" TEMATIZADA A LA CELEBRACIÓN DEL CORPUS CHRISTI

AUTORA:
DEBORA NICOLE
CHILUISA GUALOTO

CONTENIDO:
CATÁLOGO DE ILUMINACIÓN

MATERIA:
ASESORÍA DE INTERIORISMO

Escala: ESPECIFICADA Fecha: AGOSTO 2018

Lámina:
40

"CASA DE LA CULTURA ALANGASEÑA"

DISEÑO DE ALUMBRADO TALLER MÚLTIPLE

DATOS:

- Ancho: 4.5m
- Largo: 10.8m
- Altura total: 2.65
- Altura del plano de trabajo: 0.75m
- Flujo luminoso: 2500lm
- 1 panel rectangular de 11.5 x 7.5 cm
- Techo reflexión: 0.5
- Paredes reflexión: 0.5
- Suelo reflexión: 0.3
- Factor de mantenimiento: 0.8
- Factor de utilización: 0.97

$$k = a \cdot b / h (a+b)$$

$$k = 4.5 \cdot 10.8 / 1.90 (4.5 + 10.8)$$

$$k = 48.60 / 1.90 (15.3)$$

$$k = 48.60 / 29.07$$

$$k = 1.67$$

Room Index k	Reflectances for ceiling, walls and working plane (CIE)										
	0.80	0.80	0.70	0.70	0.70	0.70	0.50	0.50	0.30	0.30	0.00
	0.50	0.50	0.50	0.50	0.30	0.30	0.10	0.30	0.10	0.30	0.10
0.60	0.76	0.73	0.76	0.74	0.72	0.68	0.68	0.65	0.67	0.65	0.64
0.80	0.84	0.79	0.83	0.81	0.79	0.75	0.74	0.71	0.73	0.71	0.70
1.00	0.91	0.85	0.90	0.87	0.84	0.80	0.80	0.77	0.79	0.77	0.75
1.25	0.97	0.89	0.96	0.92	0.89	0.85	0.84	0.82	0.83	0.81	0.80
1.50	1.02	0.92	1.00	0.96	0.92	0.88	0.88	0.85	0.87	0.85	0.83
2.00	1.09	0.97	1.07	1.01	0.97	0.94	0.93	0.91	0.92	0.90	0.88
2.50	1.14	1.00	1.11	1.05	0.99	0.97	0.96	0.95	0.95	0.94	0.92
3.00	1.17	1.02	1.14	1.07	1.01	1.00	0.98	0.97	0.97	0.96	0.94
4.00	1.21	1.04	1.17	1.10	1.03	1.02	1.01	1.00	0.99	0.99	0.96
5.00	1.23	1.05	1.19	1.11	1.05	1.04	1.02	1.01	1.00	1.00	0.98

$$Cu = (1 + 1.07 + 0.88 + 0.93) / 4 = 0.97$$

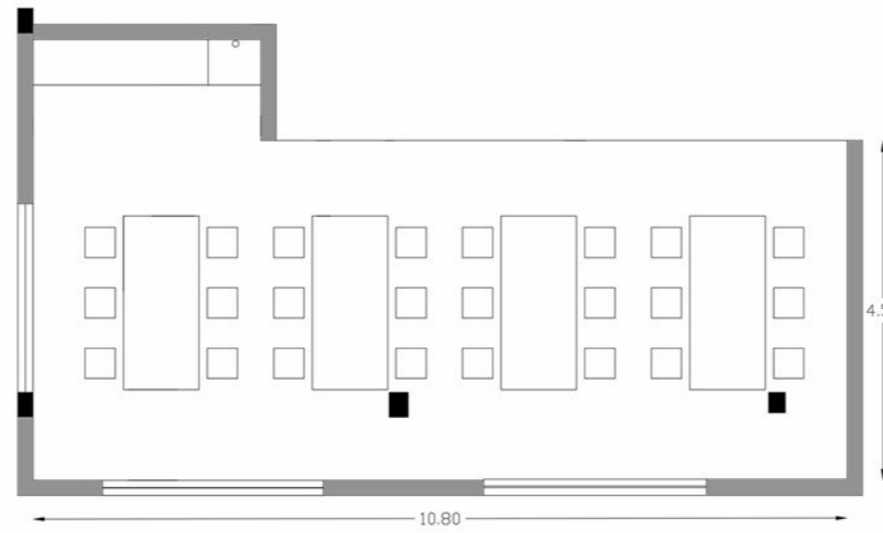

$$QT = Em \cdot S / Cu \cdot Fm$$

$$QT = 300 \cdot 48.6 / 0.97 \cdot 0.8$$

$$QT = 14\,580 / 0.77$$

$$QT = 18\,935 \text{ lm.}$$

$$NL = QT / n \cdot QL$$

$$NL = 18\,935 / 1 \cdot 2500$$

$$NL = 7.6$$

$$NL = 8 \text{ luminarias.}$$

$$\text{Nancho} = \sqrt{N_{\text{total}}} \cdot \text{ancho} / \text{largo} = 1.82 = 2 \text{ filas}$$

$$N_{\text{largo}} = \text{Nancho} \cdot (\text{largo} / \text{ancho}) = 4.36 = 4 \text{ filas}$$

$$\text{Dancho} = 4.5 / 2 = 2.25\text{m}$$

$$\text{Danchopared} = 2.25 / 2 = 1.12$$

$$D_{\text{largo}} = 10.8 / 4 = 2.7$$

$$D_{\text{largopared}} = 2.7 / 2 = 1.35$$

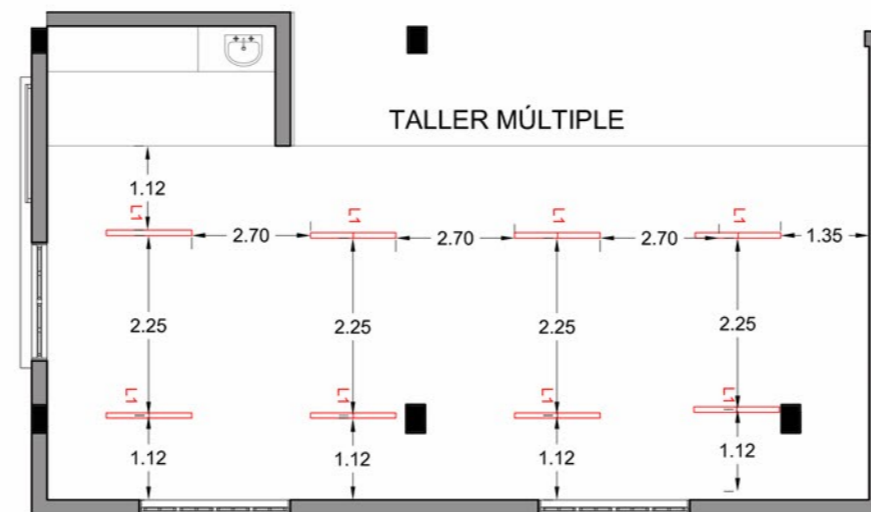

Especificaciones

Tipo de techo	Techo de perfilera vista
	Techo de escayola
Fuente de luz	Módulo LED no sustituible
Alimentación	Cumple la normativa para oficinas, 4000 K: 19 W (2.500 lm)
	25,5 W (3.400 lm)
	31,5 W (4.000 lm)
	No cumple la normativa para oficinas, 4000 K: 27 W (2.500 lm)
Ángulo del haz de luz	80° (cumple la normativa para oficinas), 110° (no cumple la normativa para oficinas)
Flujo luminoso	De 2500 a 4000 lm (4000 K)
Temperatura de color correlacionada	3.000 o 4.000 K
Índice de reproducción del color	>80
Vida útil media L70B50	70.000 horas
Vida útil media L80B50	50.000 horas
Vida útil media L90B50	25.000 horas
Índice de fallos del controlador	1 % en 5.000 horas

Comprobación:

$$QT = n \cdot QL \cdot Cu \cdot Fm / S$$

$$QT = 8 \cdot 2500 \cdot 0.97 \cdot 0.8 / 48.6$$

$$QT = 319.34 \text{ Lm}$$

uda

FACULTAD DE ARQUITECTURA
Y DISEÑO

ESCUELA DE ARQUITECTURA
INTERIOR

Ubicación del Proyecto:



TRABAJO DE FIN DE CARRERA
REDISEÑO "CASA DE LA CULTURA
ALANGASEÑA" TEMATIZADA A LA
CELEBRACIÓN DEL CORPUS
CHRISTI

AUTORA:
DEBORA NICOLE
CHILUISA GUALOTO

CONTENIDO:
CÁLCULO LUMÍNICO

MATERIA:
ASESORÍA DE INTERIORISMO

Escala: ESPECIFICADA
Fecha: AGOSTO 2018

Lámina:
41

"CASA DE LA CULTURA ALANGASEÑA"



CAFETERÍA

CIELO RASO DE GYPSUM
PANELES DE HILOS TENSADOS
LUMIANRIAS CORELINE SUSPENDIDAS
LED STÁNDAR



GALERÍA FOTOGRÁFICA
CUBIERTA DE MADERA RECUPERADA
RIELES CON SPOTS DIRIGIBLES

uola

FACULTAD DE ARQUITECTURA
Y DISEÑO

ESCUELA DE ARQUITECTURA
INTERIOR

Ubicación del Proyecto:



TRABAJO DE FIN DE CARRERA
REDISEÑO "CASA DE LA CULTURA
ALANGASEÑA" TEMATIZADA A LA
CELEBRACIÓN DEL CORPUS
CHRISTI

AUTORA:
DEBORA NICOLE
CHILUISA GUALOTO

CONTENIDO:
RENDERS

MATERIA:
ASESORÍA DE INTERIORISMO

Escala: ESPECIFICADA
Fecha: AGOSTO 2018

Lámina:
42

"CASA DE LA CULTURA ALANGASEÑA"

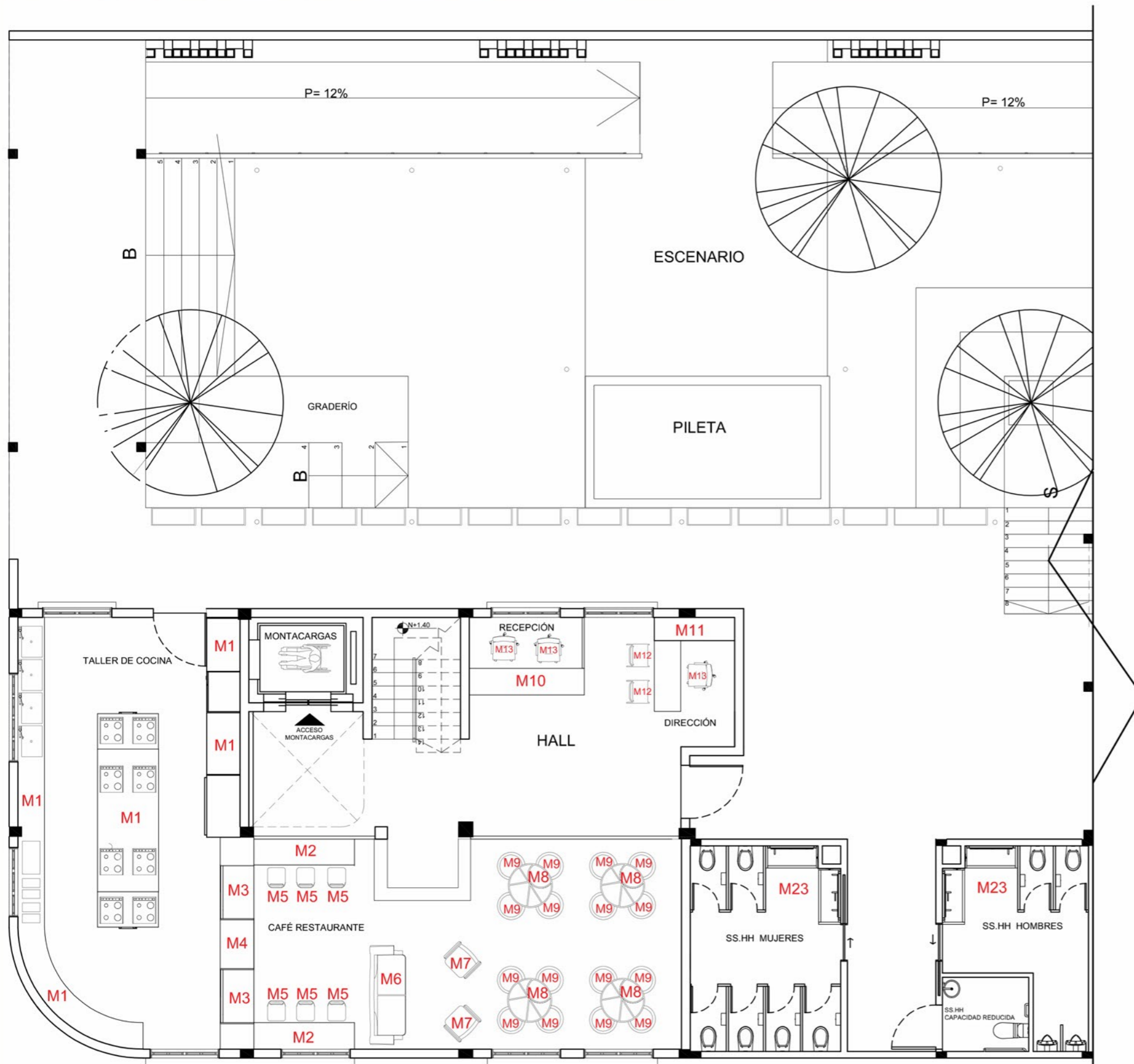

PLANTA DE MOBILIARIO
PLANTA BAJA - BLOQUE 1
ESCALA 1 - 100

CÓDIGO	DESCRIPCIÓN	IMAGEN
M1	MESONES DE ACERO INOXIDABLE	
M2	MESA ALTA INTI	
M3	EXHIBIDOR PATELERO	
M4	MESÓN DE CAJA	
M5	BUTACAS ALTAS	
M6	SILLON EXISTENTE	
M7	BUTACA INTI	
M8	MESA INTI	
M9	BUTACA CABUYA	
M10	COUNTER INTI	
M11	ESTACIÓN DE TRABAJO INTI	
M12	SILLA HALF HURDLE	
M13	SILLON EJECUTIVO ZYBRA	
M23	MESON DE BAÑO	



FACULTAD DE ARQUITECTURA
Y DISEÑO
ESCUELA DE ARQUITECTURA
INTERIOR



TRABAJO DE FIN DE CARRERA
REDISEÑO "CASA DE LA CULTURA
ALANGASEÑA" TEMATIZADA A LA
CELEBRACIÓN DEL CORPUS
CHRISTI

AUTORA:
DEBORA NICOLE
CHILUISA GUALOTO

CONTENIDO:
PLANTA DE MOBILIARIO

MATERIA:
ASESORÍA DE INTERIORISMO

Escala: ESPECIFICADA
Fecha: AGOSTO 2018

Lámina:
43

"CASA DE LA CULTURA ALANGASEÑA"

udla

FACULTAD DE ARQUITECTURA
Y DISEÑO

ESCUELA DE ARQUITECTURA
INTERIOR

Ubicación del Proyecto:



TRABAJO DE FIN DE CARRERA
REDISEÑO "CASA DE LA CULTURA
ALANGASEÑA" TEMATIZADA A LA
CELEBRACIÓN DEL CORPUS
CHRISTI

AUTORA:
DEBORA NICOLE
CHILUISA GUALOTO

CONTENIDO:
PLANTA DE MOBILIARIO

MATERIA:
ASESORÍA DE INTERIORISMO

Escala: Fecha:
ESPECIFICADA AGOSTO 2018

Lámina:

44

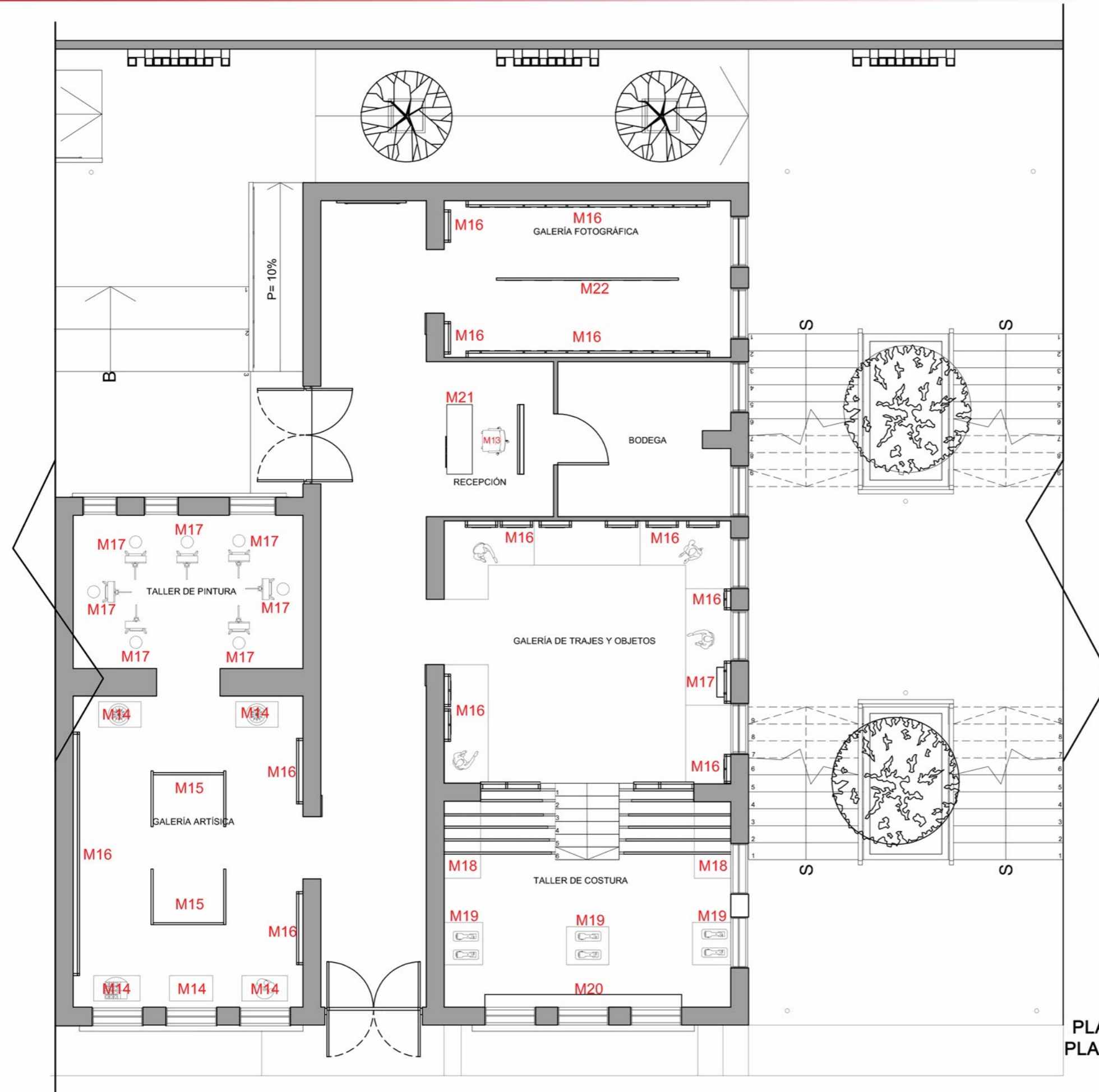

CÓDIGO	DESCRIPCIÓN	IMAGEN
M14	PEDESTAL PARA ESCULTURAS	
M15 M16	EXHIBIDOR VERTICAL LINEAL	
M17	TABURETE BAJO	
M18	MESA DE CORTE	
M19	MESA DE COSTURA	
M20	EXHIBIDOR VESTIMENTA	
M21	COUNTER INTI 2	
M22	EXHIBIDOR GIRATORIO	
M13	SILLON EJECUTIVO ZYBRA	

PLANTA DE MOBILIARIO
PLANTA BAJA - BLOQUE 2
ESCALA 1 - 100

"CASA DE LA CULTURA ALANGASEÑA"

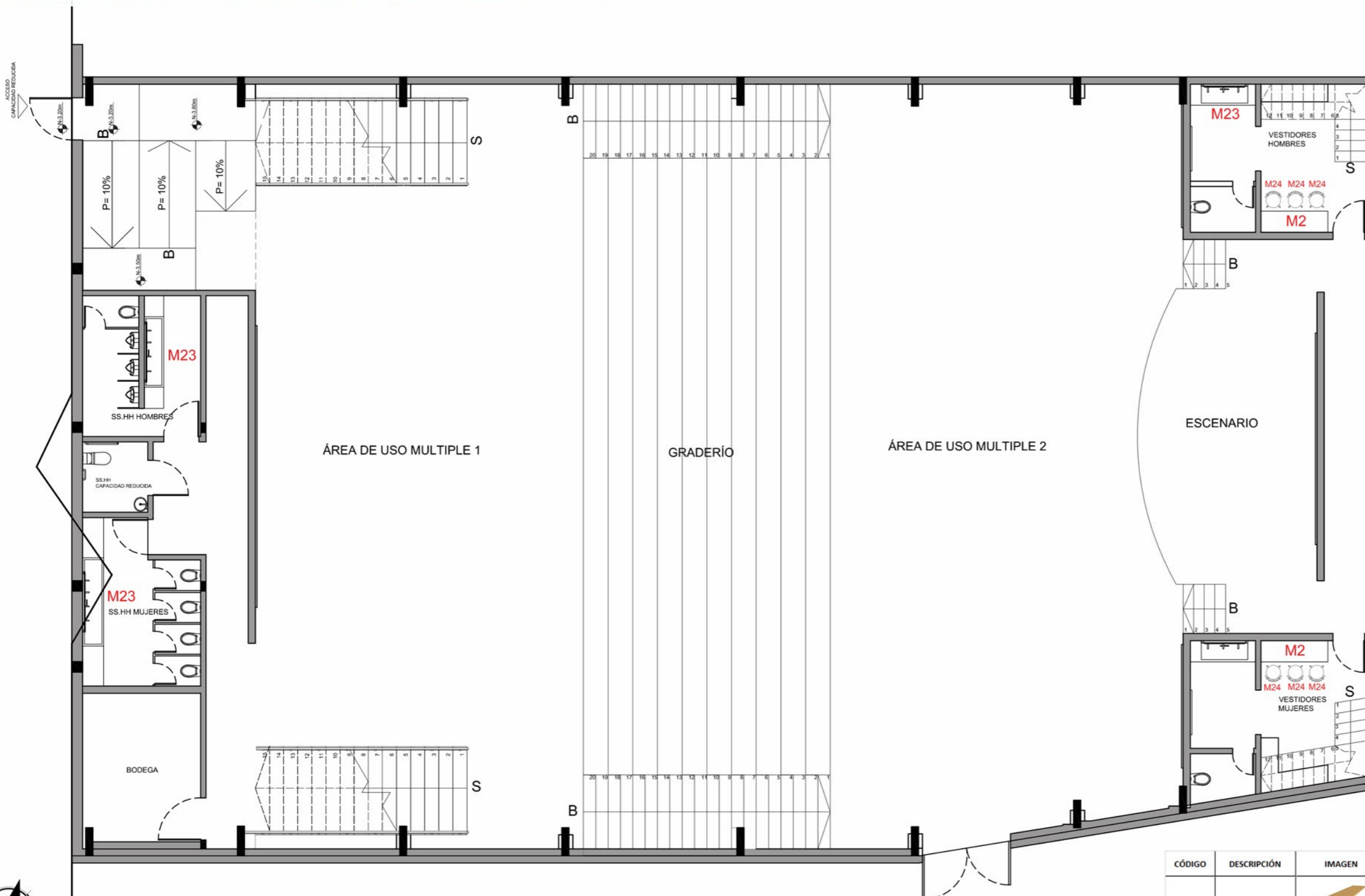

PLANTA DE MOBILIARIO
PLANTA BAJA - BLOQUE 3
ESCALA 1 - 125

CÓDIGO	DESCRIPCIÓN	IMAGEN
M2	MESA ALTA INTI	
M23	MESON DE BAÑO	
M24	SILLA TULIP	

uda

FACULTAD DE ARQUITECTURA
Y DISEÑO

ESCUELA DE ARQUITECTURA
INTERIOR

Ubicación del Proyecto:



TRABAJO DE FIN DE CARRERA
REDISEÑO "CASA DE LA CULTURA
ALANGASEÑA" TEMATIZADA A LA
CELEBRACIÓN DEL CORPUS
CHRISTI

AUTORA:
DEBORA NICOLE
CHILUISA GUALOTO

CONTENIDO:
PLANTA DE MOBILIARIO

MATERIA:
ASESORÍA DE INTERIORISMO

Escala:
ESPECIFICADA

Fecha:
AGOSTO 2018

Lámina:
45

"CASA DE LA CULTURA ALANGASEÑA"

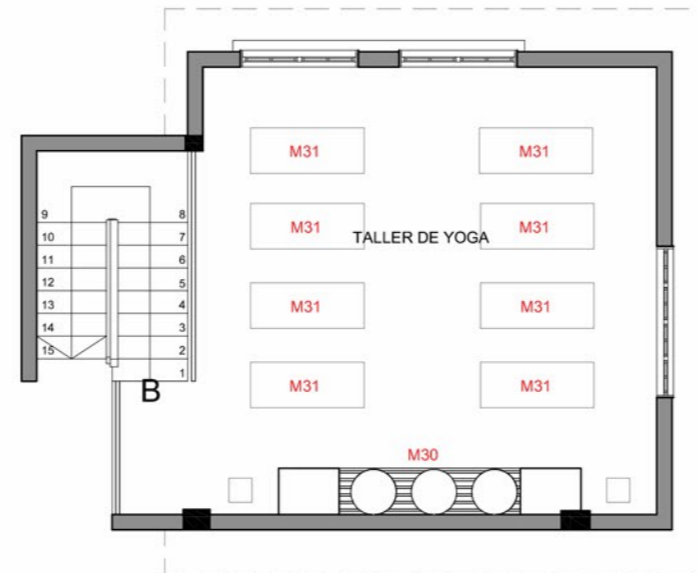

PLANTA DE MOBILIARIO
ALTILLO - BLOQUE 1
ESCALA 1 - 100

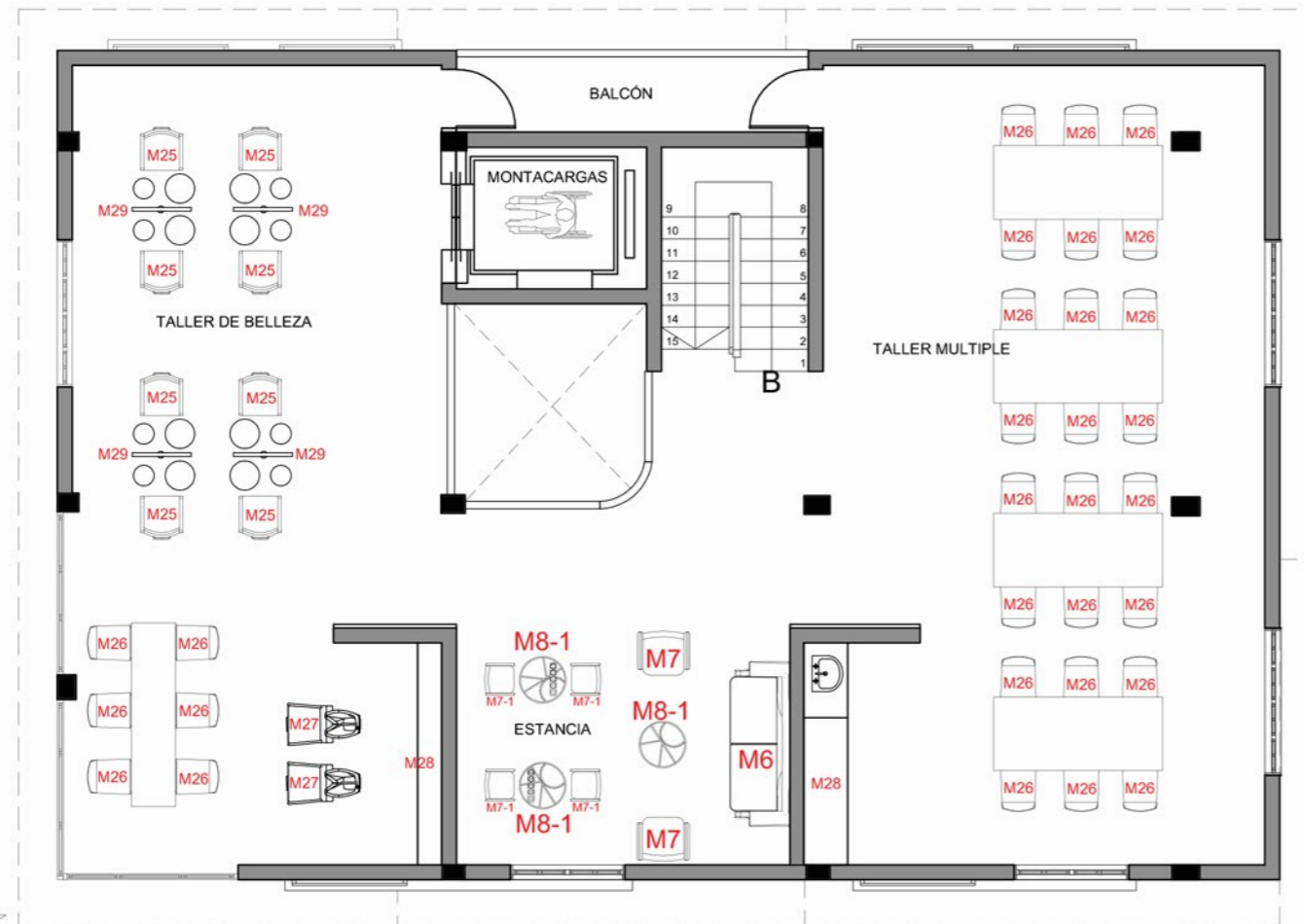

PLANTA DE MOBILIARIO
PLANTA ALTA - BLOQUE 1
ESCALA 1 - 100

CÓDIGO	DESCRIPCIÓN	IMAGEN
M6	SILLON EXISTENTE	
M7	BUTACA INTI	
M8	MESA INTI	
M25	SILLA DE PELUQUERÍA CASLON	
M26	SILLA YUMBO	
M27	LAVACABEZAS TITAN VIP	
M28	MOBILIARIO DE ALMACENAMIENTO 1	
M29	REPISAS YUMBO	
M30	MOBILIARIO DE ALMACENAMIENTO 2	
M31	YOGA MAT	



FACULTAD DE ARQUITECTURA
Y DISEÑO

ESCUELA DE ARQUITECTURA
INTERIOR

Ubicación del Proyecto:



TRABAJO DE FIN DE CARRERA
REDISEÑO "CASA DE LA CULTURA
ALANGASEÑA" TEMATIZADA A LA
CELEBRACIÓN DEL CORPUS
CHRISTI

AUTORA:
DEBORA NICOLE
CHILUISA GUALOTO

CONTENIDO:
PLANTA DE MOBILIARIO







MATERIA:
ASESORÍA DE INTERIORISMO

Escala: Fecha:
ESPECIFICADA AGOSTO 2018

Lámina:
46

"CASA DE LA CULTURA ALANGASEÑA"

CATÁLOGO DE MOBILIARIO

CÓDIGO	DESCRIPCIÓN	ESPECIFICACIÓN TECNICA	DIMENSIONES	ESPACIO	IMAGEN
M1	MESONES DE ACERO INOXIDABLE	Mesones y repisas bajos Proveedor: Metalservice Material: Acero inoxidable	Acorde a diseño	Taller de cocina	
M2	MESA ALTA INTI	Mesa alta de hierro y madera Materiales: - Tablero mdf y melamina Haya e= 5cm - Estructura metálica sección cuadrada 5cm	l= 225cm a= 60 cm h= 90cm	Cafetería	
M3	EXHIBIDOR PATELERO	Exhibidor de tres niveles incluye iluminación interna. Proveedor: Refricomsa Materiales: acero inoxidable, vidrio y madera.	l= 125cm a= 75 cm h= 125cm	Cafetería	
M4	MESÓN DE CAJA	Mesón de cafetería para caja registradora Material: - Tablero mdf y melamina Haya e= 5cm - Estructura metálica sección cuadrada 5 cm	l= 110cm a= 75 cm h= 75cm	Cafetería	
M5	BUTACAS ALTAS	Butacas para mesa alta de cafetería Diseño de referencia Lucky Chair Material: - Base de metal tubular color negro - - Asientamiento de polipropileno acabado madera - Tapizado Textil T1 (ver catalogo de textiles)	l= 50cm a= 50 cm h= 90 cm	Cafetería	
M6	SILLON EXISTENTE	Sillon estilo Luis XVI existente en la edificación, retapizado. Material: - Madera tinturada negra - Tapizado textil T2 , T3, T4 (ver catálogo de textiles)	l= 225cm a= 80 cm h= 80 cm	Cafetería	
M7	BUTACA INTI	Butaca en estructura metálica tapizada Material: - Estructura metálica sección rectangular - Tapizado textil T3 (Ver catálogo de textiles)	M7 l= 70 cm a= 60 cm h= 80 cm M7-1 l= 45 cm a= 40 cm h= 55 cm	Cafetería Estancia	

udla

FACULTAD DE ARQUITECTURA Y DISEÑO

ESCUELA DE ARQUITECTURA INTERIOR

Ubicación del Proyecto:



TRABAJO DE FIN DE CARRERA
REDISEÑO "CASA DE LA CULTURA ALANGASEÑA" TEMATIZADA A LA CELEBRACIÓN DEL CORPUS CHRISTI

AUTORA:
DEBORA NICOLE
CHILUISA GUALOTO

CONTENIDO:
CATÁLOGO DE MOBILIARIO

MATERIA:
ASESORÍA DE INTERIORISMO

Escala: ESPECIFICADA
Fecha: AGOSTO 2018

Lámina:
47

"CASA DE LA CULTURA ALANGASEÑA"

CATÁLOGO DE MOBILIARIO

CÓDIGO	DESCRIPCIÓN	ESPECIFICACIÓN TECNICA	DIMENSIONES	ESPACIO	IMAGEN
M8	MESA INTI	Mesa de hierro y madera Materiales: -Tablero mdf y melamina Haya e= 5cm -Estructura metálica sección cuadrada 5cm	M8 D= 100CM h= 76 cm M8-1 D= 60 cm h= 50 cm	Cafetería Estancia	
M9	BUTACA CABUYA	Butaca creada con llantas recicladas revestidas de fibra de cabuya, asiento tapizado con textil T1 (Ver catálogo de textiles)	D= 64 cm h= 45 cm	Cafetería	
M10	COUNTER INTI	Counter con modulos bajos de almacenamiento Materiales: - Tablero mdf y melamina Hay e= 3cm - Estructura metálica sección cuadrada 3cm. - Detalle en tejido de carrizo T5 (Ver catálogo de textiles)	l= 260 cm a= 185 cm h= 110 cm	HALL ÁREA PALLA	
M11	ESTACIÓN DE TRABAJO INTI	Escritorio, archivador y repisa compacto en forma de L - Tablero mdf y melamina Hay e= 3cm - Estructura metálica sección cuadrada 3cm. - Detalle en tejido de carrizo T5 (Ver catálogo de textiles)	l= 215 cm a= 180 cm h1= 75 cm h2= 180 cm	DIRECCIÓN ÁREA PALLA	
M12	SILLA HALF HURDLE	Silla en estructura metálica tapizada, replica. Materiales: - Estructura metálica tubular 1" - Asiento de madera tapizado textil T2	l= 52 cm a= 52 cm h= 60 cm	DIRECCIÓN ÁREA PALLA	

udla

FACULTAD DE ARQUITECTURA
Y DISEÑO

ESCUELA DE ARQUITECTURA
INTERIOR

Ubicación del Proyecto:



TRABAJO DE FIN DE CARRERA
REDISEÑO "CASA DE LA CULTURA
ALANGASEÑA" TEMATIZADA A LA
CELEBRACIÓN DEL CORPUS
CHRISTI

AUTORA:
DEBORA NICOLE
CHILUISA GUALOTO

CONTENIDO:
CATÁLOGO DE MOBILIARIO

MATERIA:
ASESORÍA DE INTERIORISMO







Escala: Fecha:
ESPECIFICADA AGOSTO 2018

Lámina:

48

"CASA DE LA CULTURA ALANGASEÑA"

CATÁLOGO DE MOBILIARIO

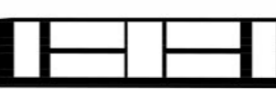
CÓDIGO	DESCRIPCIÓN	ESPECIFICACIÓN TECNICA	DIMENSIONES	ESPACIO	IMAGEN
M13	SILLON EJECUTIVO ZYBRA	Sillon ejecutivo de altura regulable ergonómico Proveedor: Mueblecom Material: - Base metálica negra de 5 puntas Descansabrazso fijo con con acojinamiento de poliuretano ergonómico negro - Tapizado en textil T2	l= 58 cm a= 58 cm h= 121 cm	HALL DIRECCIÓN ÁREA PALLA ÁREA RUCU	
M14	PEDESTAL PARA ESCULTURAS	Pedestal para esculturas fabricado en hierro sección cuadrada 1" color negro	l= 100 cm a= 60 cm h= 90 cm	GALERÍA ARTÍSTICA	
M15 M16	EXHIBIDOR VERTICAL LINEAL	Exhibidor fabricado en hierro sección cuadrada 10 cm M15: Pintura negra M16: Pintura amarilla	Acorde a diseño	GALERÍA ARTÍSTICA FOTOGRAFICA TRAJES Y OBJETOS	
M17	TABURETE BAJO	Taburete bajo Material: - Estructura metálica tubular 1" color negro / blanco - Tablero mdf y melamina Haya e= 3cm	D= 40cm h= 45 cm	TALLER DE PINTURA	
M18	MESA DE CORTE	Mesa de hierro y madera para trabajo - Tablero mdf y melamina Haya e= 5cm -Estructura metálica sección cuadrada 5cm	l= 180 cm a= 85 cm h= 90 cm	TALLER DE COSTURA	
M19	MESA DE COSTURA	Mesa para maquina de coser doble Proveedor: Mancofecsa Material: - Mesa Madera contrachapada - Base metálica color negro	l= 100 cm a= 100 cm h= 75 cm	TALLER DE COSTURA	
M20	EXBIHIDOR VESTIMENTA	Exhibidor suspendido fabricado en hierro sección cuadrada 5 cm pintura negra	l= 460 cm a= 30 cm h= 100 cm	TALLER DE COSTURA	



FACULTAD DE ARQUITECTURA Y DISEÑO

ESCUELA DE ARQUITECTURA INTERIOR

Ubicación del Proyecto:



TRABAJO DE FIN DE CARRERA
REDISEÑO "CASA DE LA CULTURA ALANGASEÑA" TEMATIZADA A LA CELEBRACIÓN DEL CORPUS CHRISTI

AUTORA:
DEBORA NICOLE
CHILUISA GUALOTO

CONTENIDO:
CATÁLOGO DE MOBILIARIO







MATERIA:
ASESORÍA DE INTERIORISMO

Escala: ESPECIFICADA Fecha: AGOSTO 2018

Lámina:

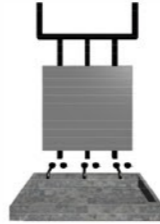
"CASA DE LA CULTURA ALANGASEÑA"

CATÁLOGO DE MOBILIARIO

CÓDIGO	DESCRIPCIÓN	ESPECIFICACIÓN TECNICA	DIMENSIONES	ESPACIO	IMAGEN
M21	COUNTER INTI 2	Counter con modulos bajos de almacenamiento Materiales: - Tablero mdf y melamina Hay e= 3cm - Estructura metálica sección cuadrada 3cm. - Texto en acrilico negro e= 3 cm	l= 165 cm a= 60 cm h= 110 cm	RECEPCIÓN ÁREA RUCU	
M22	EXHIBIDOR GIRATORIO	Exhibidor vertical mecanismo giratorio de paneles para fotografías en eje fijo fabricado en estructura metálica sección cuadrada e= 5 cm pintura amarilla	l= 430 cm a= 40 cm h= 330 cm	GALERÍA FOTOGRAFICA	
M23	MESON DE BAÑO	Meson de fibrocemento pulido, griferia metalica envejecida, espejo sin marco y detalles en metal negro	Acorde a diseño	SERVICIOS HIGIENICOS	
M24	SILLA TULIP	Rediseño de silla Tulip Materiales: - Base de hierro pintura negra - Asiento en madera Haya	l= 50 cm a= 45 cm h= 82 cm	VESTIDORES	
M25	SILLA DE PELUQUERÍA CASLON	Silla de peluquería giratoria con altura regulable Proveedor: Megamobilier Material: - Base en madera - Mecanismo regulable metal negro - Tapizado textil T6 (Ver catálogo de textiles)	l= 60 cm a= 55 cm h= Regulable	TALLER DE BELLEZA	
M26	SILLA YUMBO	Silla en madera maciza tapizada Material: - Madera de eucalipto - Tapizado textil T7 (Ver catálogo de textiles)	l= 50cm a= 45 cm h= 80 cm	TALLER DE BELLEZA TALLER MÚLTIPLE	

uda

FACULTAD DE ARQUITECTURA
Y DISEÑO

ESCUELA DE ARQUITECTURA
INTERIOR

Ubicación del Proyecto:



TRABAJO DE FIN DE CARRERA
REDISEÑO "CASA DE LA CULTURA
ALANGASEÑA" TEMATIZADA A LA
CELEBRACIÓN DEL CORPUS
CHRISTI

AUTORA:
DEBORA NICOLE
CHILUISA GUALOTO

CONTENIDO:
CATÁLOGO DE MOBILIARIO





MATERIA:
ASESORÍA DE INTERIORISMO

Escala: Fecha:
ESPECIFICADA AGOSTO 2018

Lámina:
50

"CASA DE LA CULTURA ALANGASEÑA"

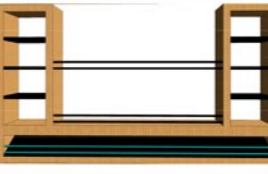
CATÁLOGO DE MOBILIARIO

CÓDIGO	DESCRIPCIÓN	ESPECIFICACIÓN TECNICA	DIMENSIONES	ESPACIO	IMAGEN
M27	LAVACABEZAS TITAN VIP	Lavacabezas sistema completo Proveedor: Megamobiliar Material: - Base en madera - Mecanismo regulable metal negro - Tapizado textil T6 (Ver catálogo de mobiliario)	l= 100cm a= 60 cm h= 85cm	TALLER DE BELLEZA	
M28	MOBILIARIO DE ALMACENAMIENTO 1	Repisero de hierro y madera Materiales: -Tablero mdf y melamina Haya e= 3cm -Estructura metálica sección cuadrada 5cm	Acorde a diseño	TALLER DE BELLEZA TALLER MÚLTIPLE	
M29	REPISAS YUMBO	Repisas unitarias fijas en hierro color negro y celeste empotradas al piso.	Acorde a diseño	TALLER DE BELLEZA	
M30	MOBILIARIO DE ALMACENAMIENTO 2	Mobiliario de hierro y madera Materiales: -Tablero mdf y melamina Haya e= 3cm -Estructura metálica sección cuadrada 3 cm Estructura metálica tubular 1"	l=400cm a= 60 cm h= 180cm	TALLER DE YOGA	
M31	YOGA MAT	Tapetes de caucho reciclado biodegradable no tóxico, antideslizante, estampada.	l= 150 cm a= 60 cm e= 5mm	TALLER DE YOGA	

uda

FACULTAD DE ARQUITECTURA Y DISEÑO

ESCUELA DE ARQUITECTURA INTERIOR

Ubicación del Proyecto:



TRABAJO DE FIN DE CARRERA
REDISEÑO "CASA DE LA CULTURA ALANGASEÑA" TEMATIZADA A LA CELEBRACIÓN DEL CORPUS CHRISTI

AUTORA:
DEBORA NICOLE
CHILUISA GUALOTO

CONTENIDO:
CATÁLOGO DE MOBILIARIO

MATERIA:
ASESORÍA DE INTERIORISMO

Escala: ESPECIFICADA
Fecha: AGOSTO 2018

Lámina:

51

"CASA DE LA CULTURA ALANGASEÑA"



FACULTAD DE ARQUITECTURA
Y DISEÑO

ESCUELA DE ARQUITECTURA
INTERIOR

Ubicación del Proyecto:



TRABAJO DE FIN DE CARRERA
REDISEÑO "CASA DE LA CULTURA
ALANGASEÑA" TEMATIZADA A LA
CELEBRACIÓN DEL CORPUS
CHRISTI

AUTORA:
DEBORA NICOLE
CHILUISA GUALOTO

CONTENIDO:
MOBILIARIO DISEÑADO

MATERIA:
ASESORÍA DE INTERIORISMO

Escala: ESPECIFICADA Fecha: AGOSTO 2018

Lámina:
52

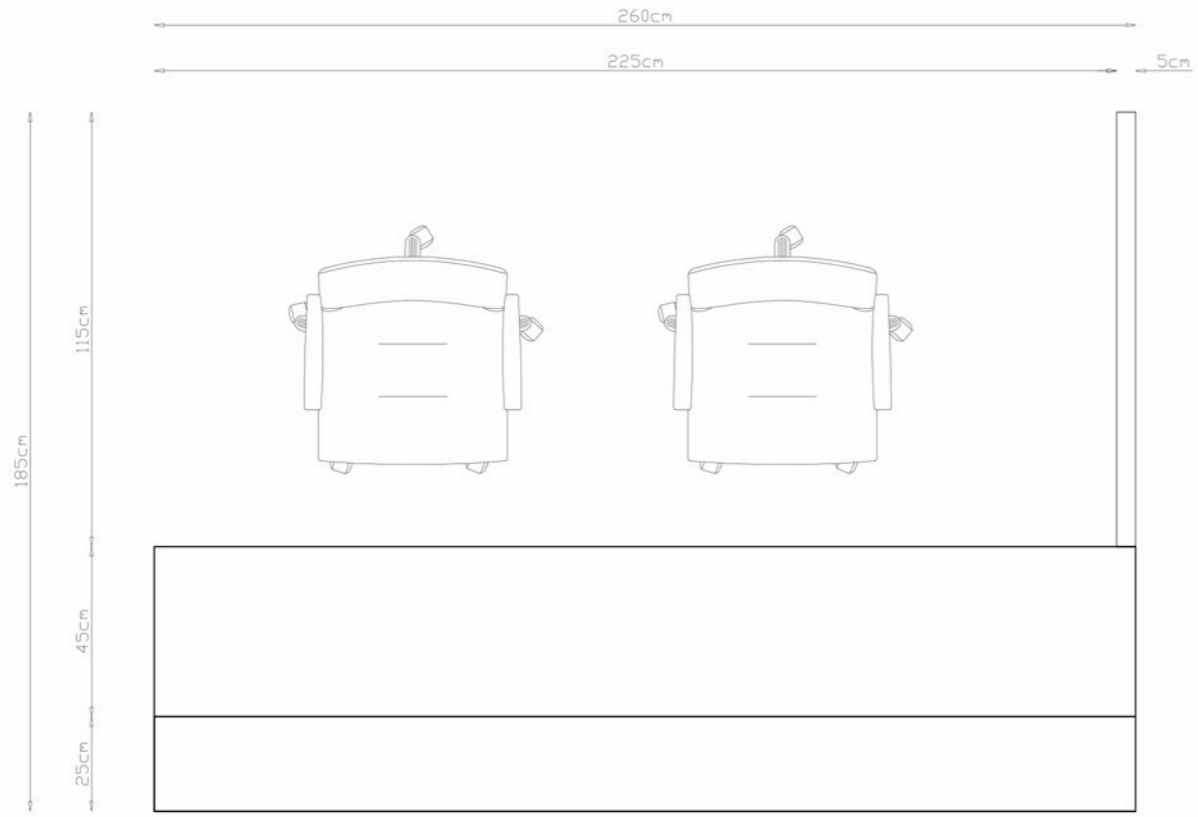

VISTA SUPERIOR
ESC 1 - 20

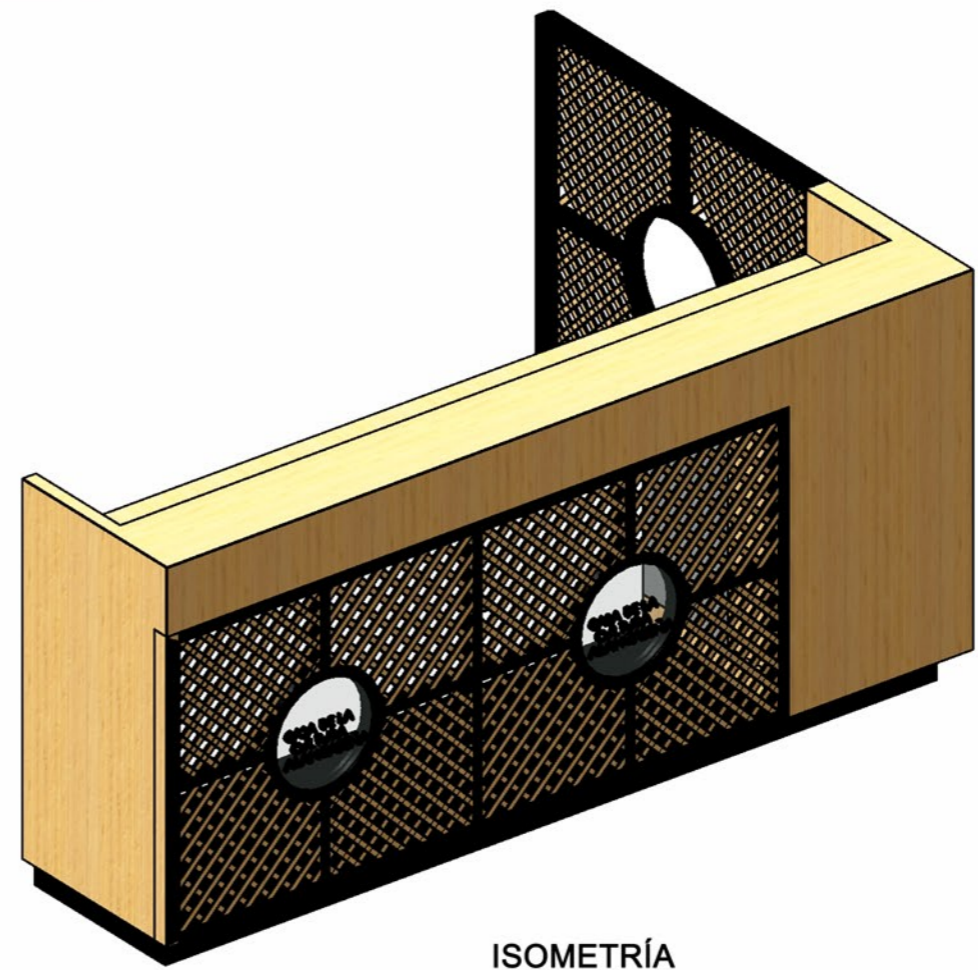

ISOMETRÍA
SIN ESC

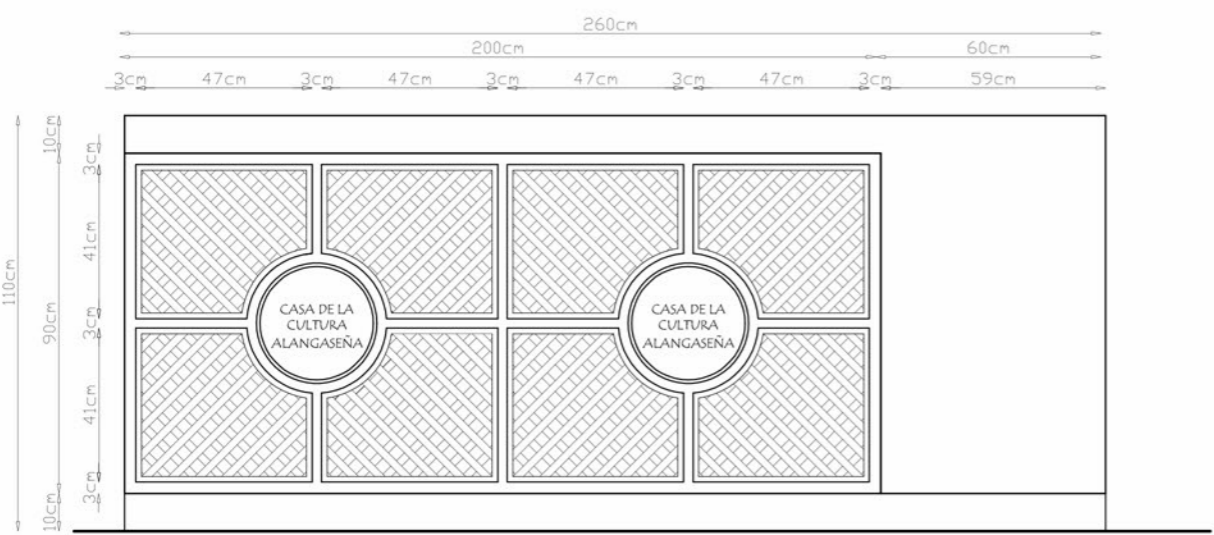

VISTA FRONTAL
ESC 1 - 20

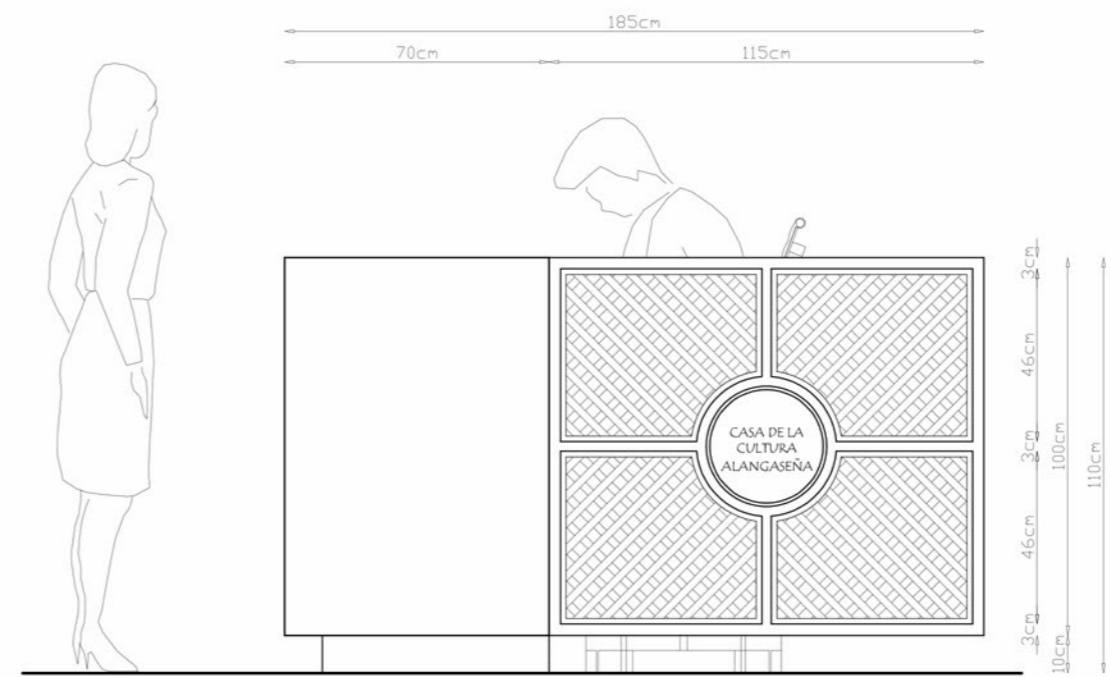

VISTA LATERAL
ESC 1 - 20

"CASA DE LA CULTURA ALANGASEÑA"



FACULTAD DE ARQUITECTURA
Y DISEÑO

ESCUELA DE ARQUITECTURA
INTERIOR

Ubicación del Proyecto:



QUITO-ALANGASI

TRABAJO DE FIN DE CARRERA
REDISEÑO "CASA DE LA CULTURA
ALANGASEÑA" TEMATIZADA A LA
CELEBRACIÓN DEL CORPUS
CHRISTI

AUTORA:
DEBORA NICOLE
CHILUISA GUALOTO

CONTENIDO:
MOBILIARIO DISEÑADO

MATERIA:
ASESORÍA DE INTERIORISMO

Escala: ESPECIFICADA	Fecha: AGOSTO 2018
-------------------------	-----------------------

Lámina:
53

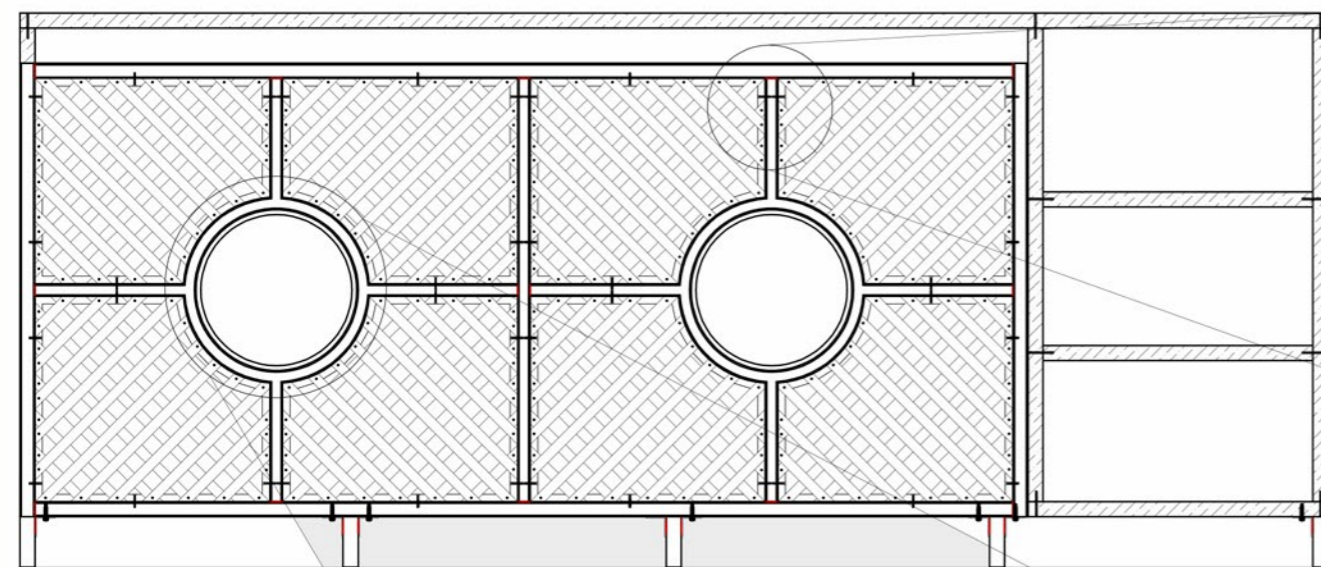

SECCIÓN LONGITUDINAL
ESC 1 - 15

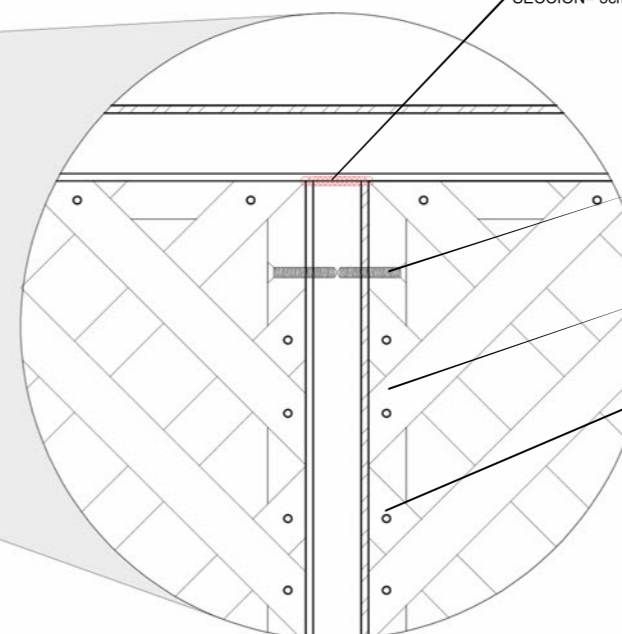

DETALLE UNIÓN TEJIDO DE CARRIZO
A ESTRUCTURA METÁLICA
ESC 1 - 03

PUNTO DE SUELDA
TUBO METÁLICO HORIZONTAL A VERTICAL
TUBO DIPLAC CUADRADO
SECCIÓN= 3cm CALIBRE= 2mm

MARCO DE MADERA
CUADRADO
PARA TEJIDO ARTESANAL
SECCIÓN= 2cm

TORNILLO AUTOPERFORANTE
AVELLANADO
UNIÓN MARCO DE MADERA
A ESTRUCTURA METÁLICA

TIRAS DE CARRIZO
PROTECCIÓN CON RESINA
ANCHO= 2 CM

CLAVOS 3/4 "
UNIÓN TIRAS DE CARRIZO
A MARCO DE MADERA

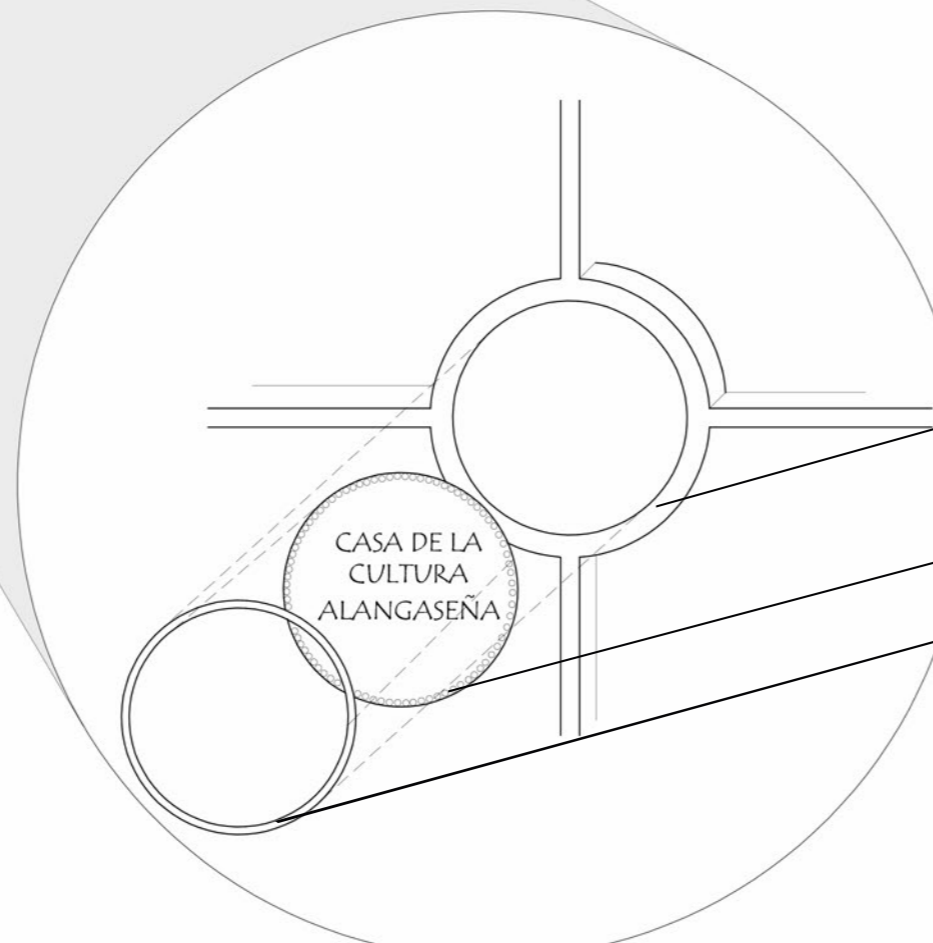

DETALLE UNIÓN PLACA DE VIDRIO
A COUNTER INTI 1
ESC 1 - 10

ESTRUCTURA METÁLICA
TUBO DIPLAC CUADRADO
SECCIÓN= 3 cm CALIBRE= 2mm

PLACA DE VIDRIO ESMERILADO e= 1cm
LETRAS EN VINIL ADHESIVO NEGRO
UNIÓN POR SILICONA A MARCO METÁLICO

MARCO METÁLICO CIRCULAR
GROSOR= 1cm CALIBRE= 2 mm
SOLDADO A ESTRUCTURA

CASA DE LA
CULTURA
ALANGASEÑA

"CASA DE LA CULTURA ALANGASEÑA"



FACULTAD DE ARQUITECTURA
Y DISEÑO

ESCUELA DE ARQUITECTURA
INTERIOR

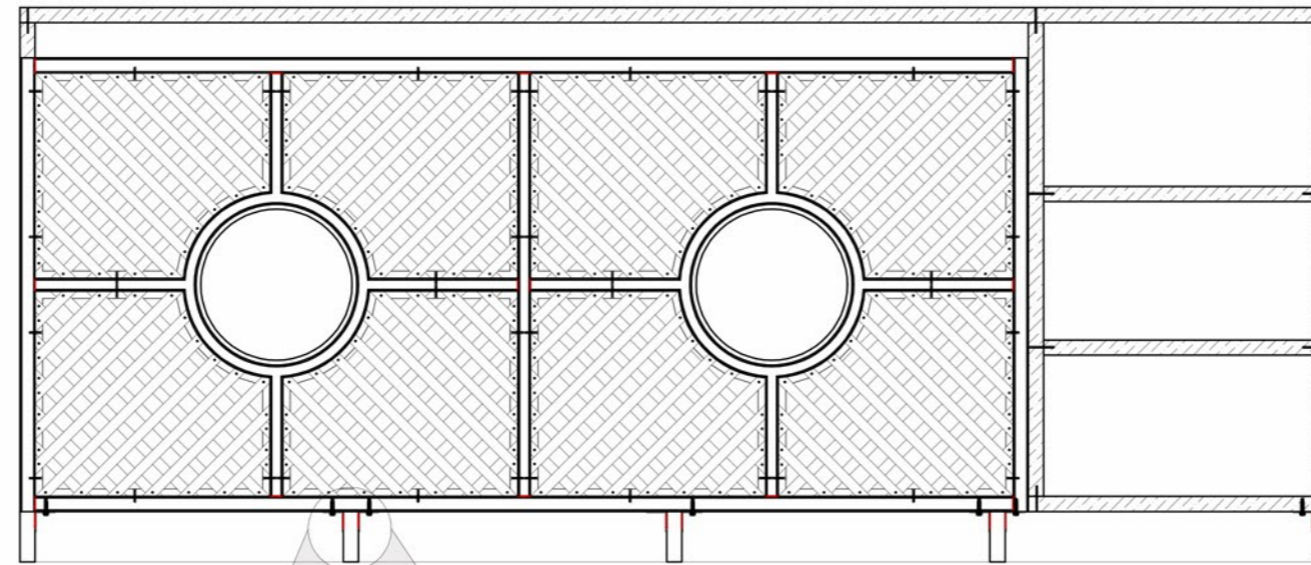

SECCIÓN LONGITUDINAL
ESC 1 - 15

- TABLERO MDF
MELAMINA TONO HAYA
ESPESOR= 3cm
- PERNO AUTOPERFORANTE
CON RODELA
1"
- ACOPLE TIPO L
SOLDADO A TUBO
ATORNILLADO A MADERA
- CHAPA METÁLICA
PARA REVESTIMIENTO
COLOR NEGRO
CALIBRE= 1mm
- TUBO DIPLAC CUADRADO
SECCIÓN= 3 cm CALIBRE= 2mm

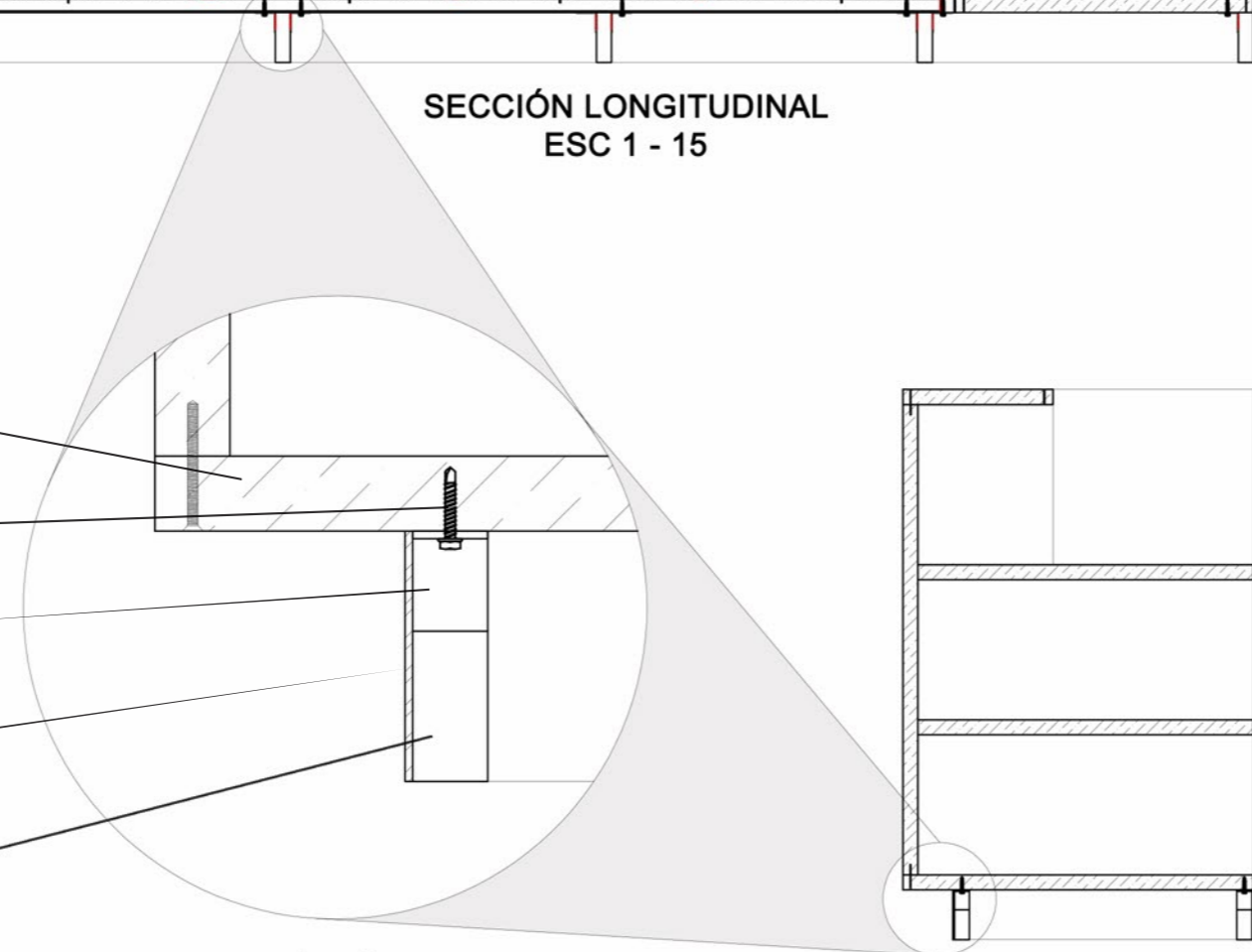

DETALLE UNIÓN ZÓCALO A MADERA
ESC 1 - 03

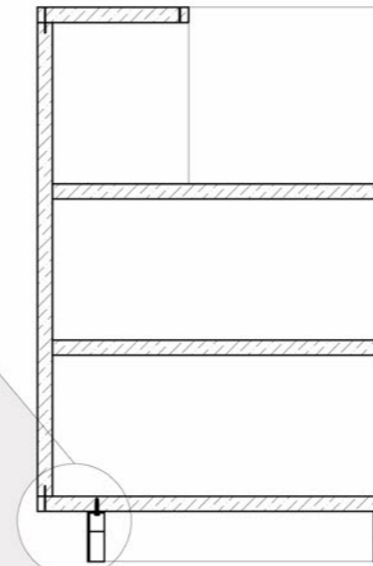

SECCIÓN TRANSVERSAL
ESC 1 - 15

Ubicación del Proyecto:



QUITO-ALANGASI

TRABAJO DE FIN DE CARRERA
REDISEÑO "CASA DE LA CULTURA
ALANGASEÑA" TEMATIZADA A LA
CELEBRACIÓN DEL CORPUS
CHRISTI

AUTORA:
DEBORA NICOLE
CHILUISA GUALOTO

CONTENIDO:
MOBILIARIO DISEÑADO

MATERIA:
ASESORÍA DE INTERIORISMO

Escala: ESPECIFICADA	Fecha: AGOSTO 2018
-------------------------	-----------------------

Lámina:

54

"CASA DE LA CULTURA ALANGASEÑA"

udla

FACULTAD DE ARQUITECTURA
Y DISEÑO

ESCUELA DE ARQUITECTURA
INTERIOR



RENDER COUNTER INTI

ESPECIFICACIONES TÉCNICAS



TABLERO MDF CON MELAMINA HAYA
ESPESOR 3 CM

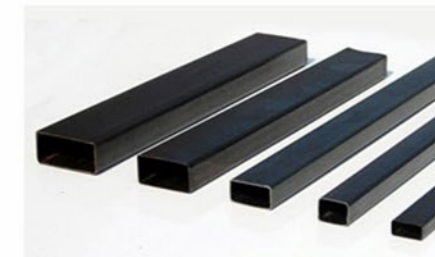

TUBO DIPLAC CUADRADO
SECCIÓN 3CM
COLOR NEGRO PINTURA AUTOMOTRÍZ
ACABADO BRILLANTE



TEJIDO DE CARRIZO ARTESANAL
MARCO DE MADERA
TIRAS DE CARRIZO GROSOR 2CM

Ubicación del Proyecto:



TRABAJO DE FIN DE CARRERA
REDISEÑO "CASA DE LA CULTURA
ALANGASEÑA" TEMATIZADA A LA
CELEBRACIÓN DEL CORPUS
CHRISTI

AUTORA:

DEBORA NICOLE
CHILUISA GUALOTO

CONTENIDO:

MOBILIARIO DISEÑADO

MATERIA:

ASESORÍA DE INTERIORISMO

Escala:
ESPECIFICADA

Fecha:
AGOSTO 2018

Lámina:

55

"CASA DE LA CULTURA ALANGASEÑA"

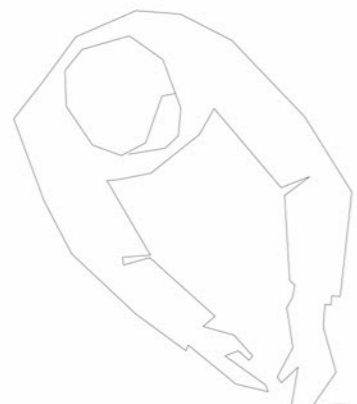

VISTA SUPERIOR
ESC 1 - 20

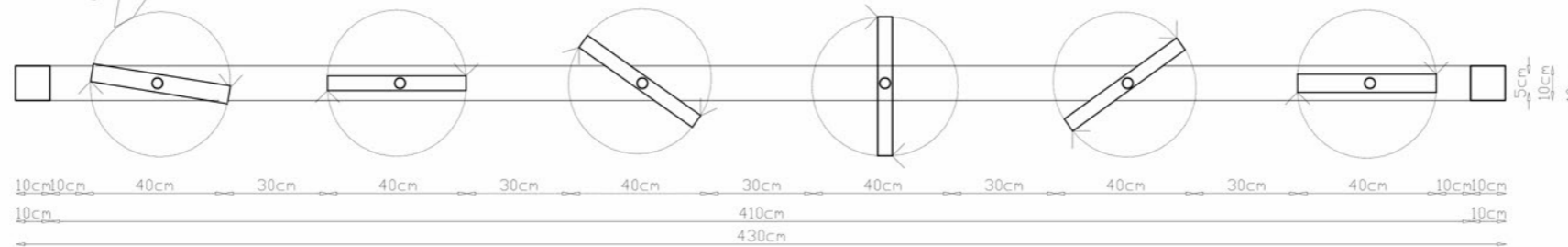

VISTA LATERAL
ESC 1 - 40

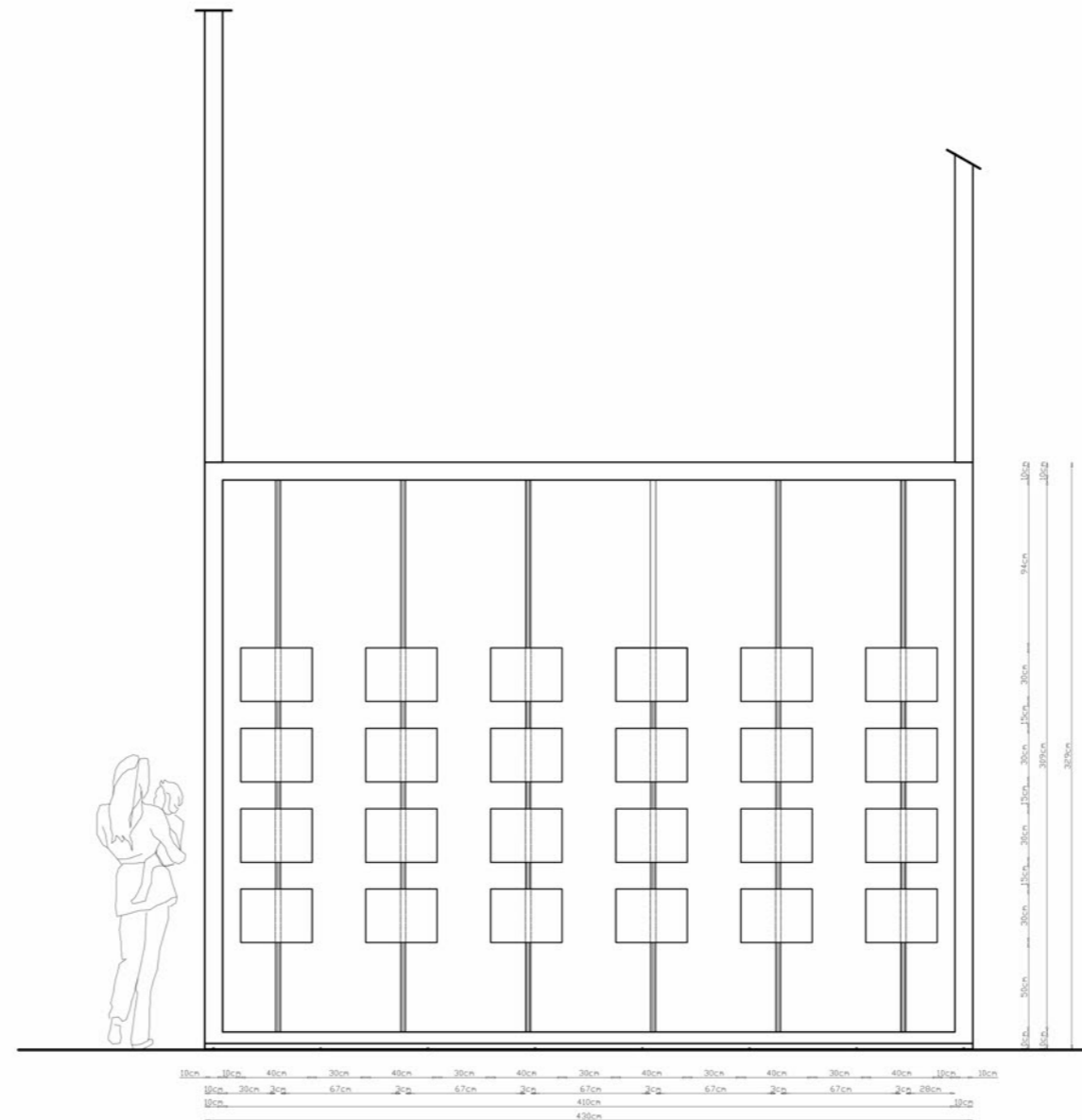
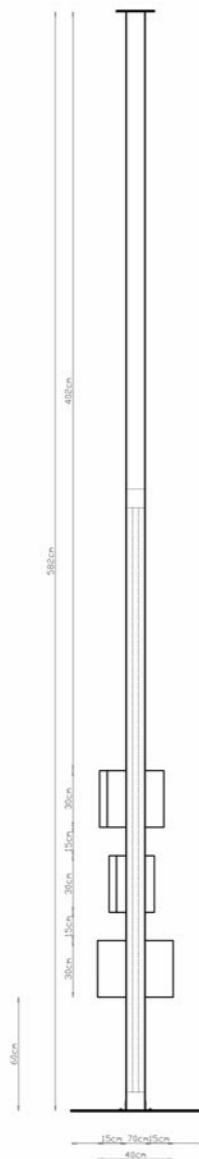

VISTA FRONTAL
ESC 1 - 40



FACULTAD DE ARQUITECTURA
Y DISEÑO

ESCUELA DE ARQUITECTURA
INTERIOR

Ubicación del Proyecto:



TRABAJO DE FIN DE CARRERA
REDISEÑO "CASA DE LA CULTURA
ALANGASEÑA" TEMATIZADA A LA
CELEBRACIÓN DEL CORPUS
CHRISTI

AUTORA:
DEBORA NICOLE
CHILUISA GUALOTO

CONTENIDO:
MOBILIARIO DISEÑADO

MATERIA:
ASESORÍA DE INTERIORISMO

Escala: ESPECIFICADA
Fecha: AGOSTO 2018

Lámina:
56

"CASA DE LA CULTURA ALANGASEÑA"

VIGA DE MADERA
ESTRUCTURA DE CUBIERTA
SECCIÓN 15 CM

PERNO
AUTOPERFORANTE
CON RODELA
2"

PLATINA METÁLICA
SOLDADA A TUBO
CALIBRE 2 MM

TUBO DIPLAC CUADRADO
TUBO DE ANCLAJE A VIGA
DE MADERA EN CUBIERTA
SECCIÓN= 10 CM CALIBRE= 5MM

PLATINA METÁLICA
CALIBRE 2 mm
SOLDADA A TUBO DE ANCLAJE
PERNADA A TUBO ESTRUCTURAL
DE EXHIBIDOR

PERNO
AUTOPERFORANTE
CON RODELA
1"

ÚNIÓN TUBOS
CORTE 45°
PUNTO DE SUELDA

TUBOS DIPLAC
CUADRADOS
SECCIÓN 10 CM
CALIBRE 5 MM

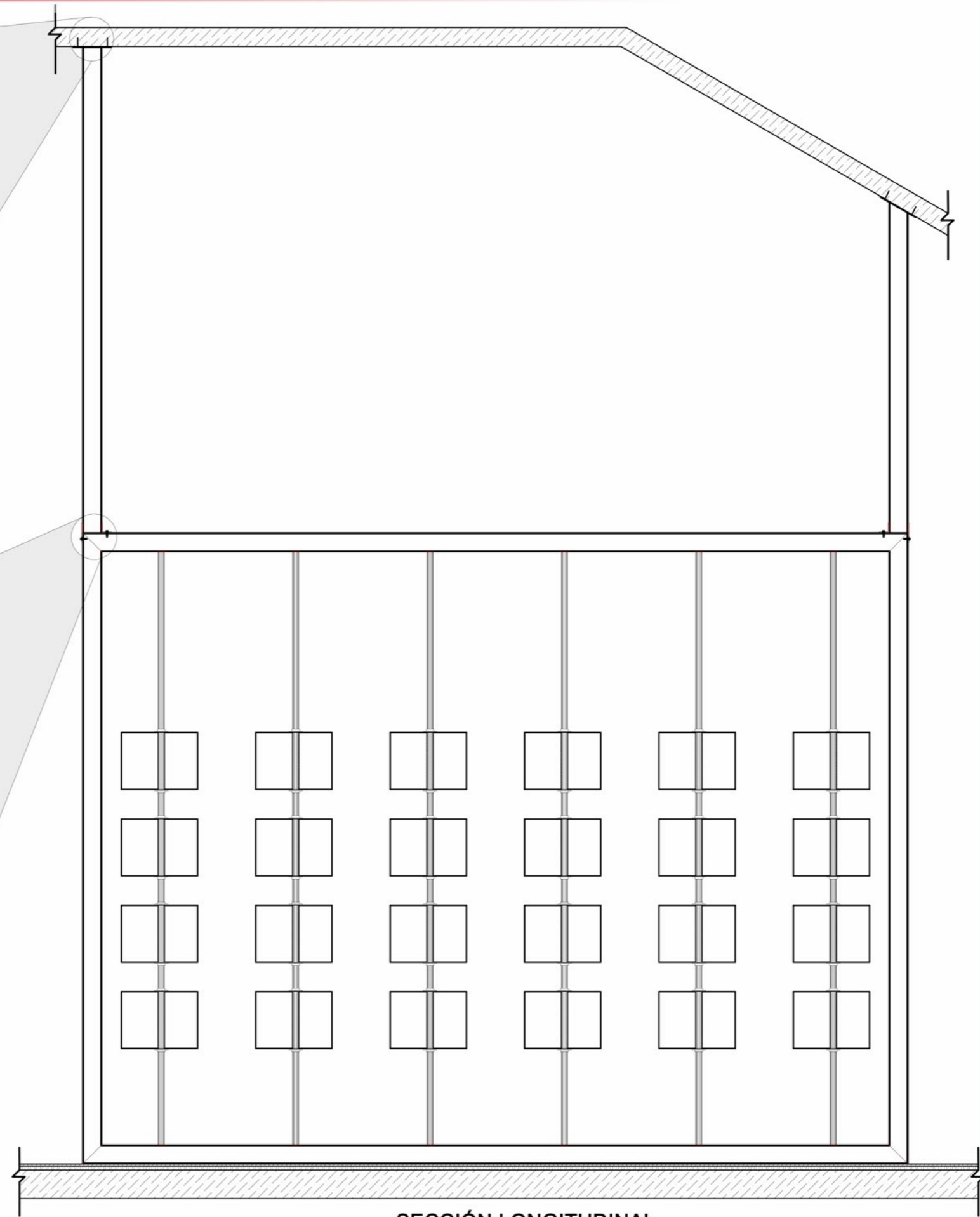

SECCIÓN LONGITUDINAL
ESC 1 - 25



FACULTAD DE ARQUITECTURA
Y DISEÑO
ESCUELA DE ARQUITECTURA
INTERIOR

Ubicación del Proyecto:



TRABAJO DE FIN DE CARRERA
REDISEÑO "CASA DE LA CULTURA
ALANGASEÑA" TEMATIZADA A LA
CELEBRACIÓN DEL CORPUS
CHRISTI

AUTORA:
DEBORA NICOLE
CHILUISA GUALOTO

CONTENIDO:
MOBILIARIO DISEÑADO

MATERIA:
ASESORÍA DE INTERIORISMO

Escala: ESPECIFICADA	Fecha: AGOSTO 2018
-------------------------	-----------------------

Lámina:
57

"CASA DE LA CULTURA ALANGASEÑA"

DETALLE PANELES GIRATORIOS
ESC 1 - 03

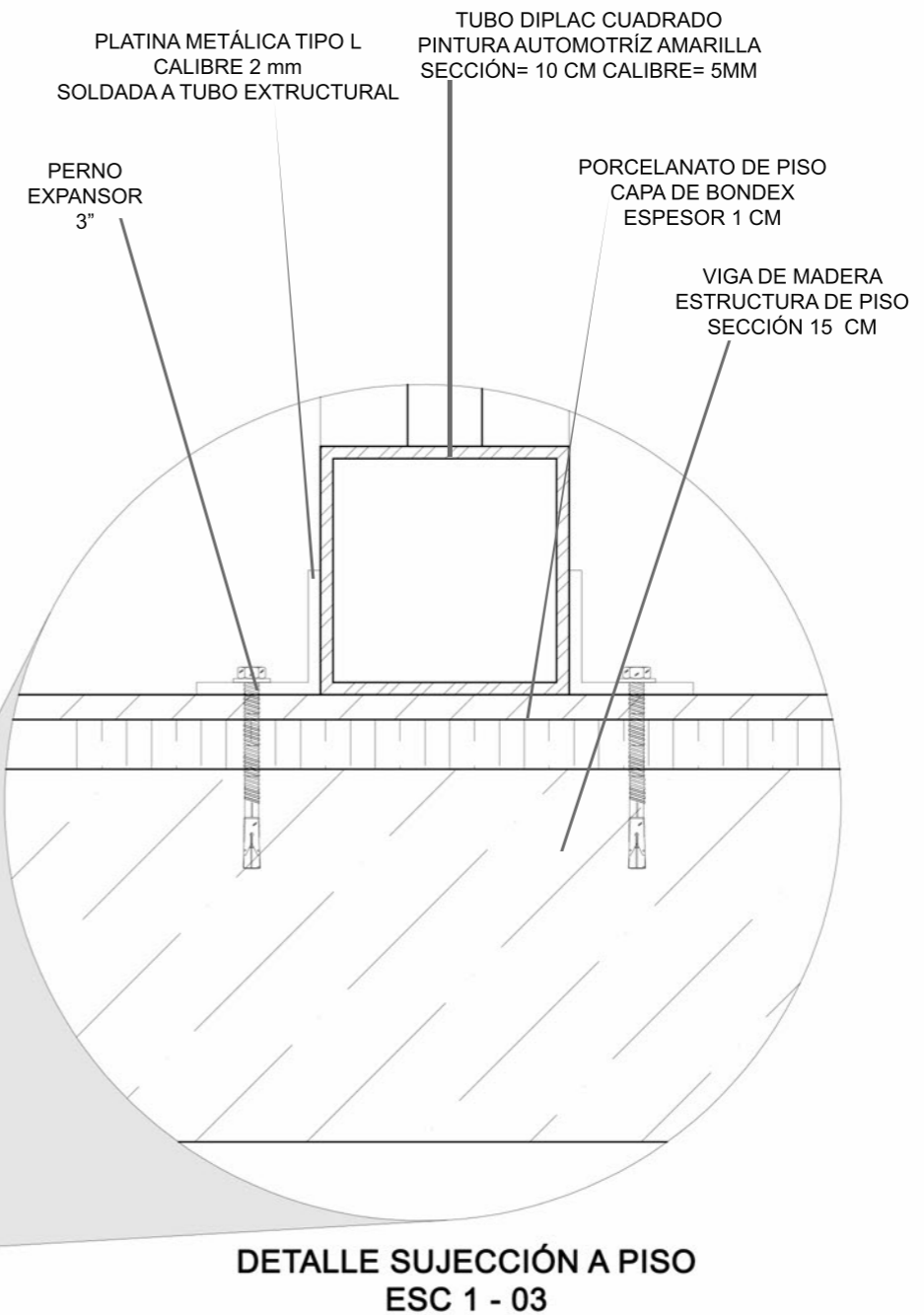
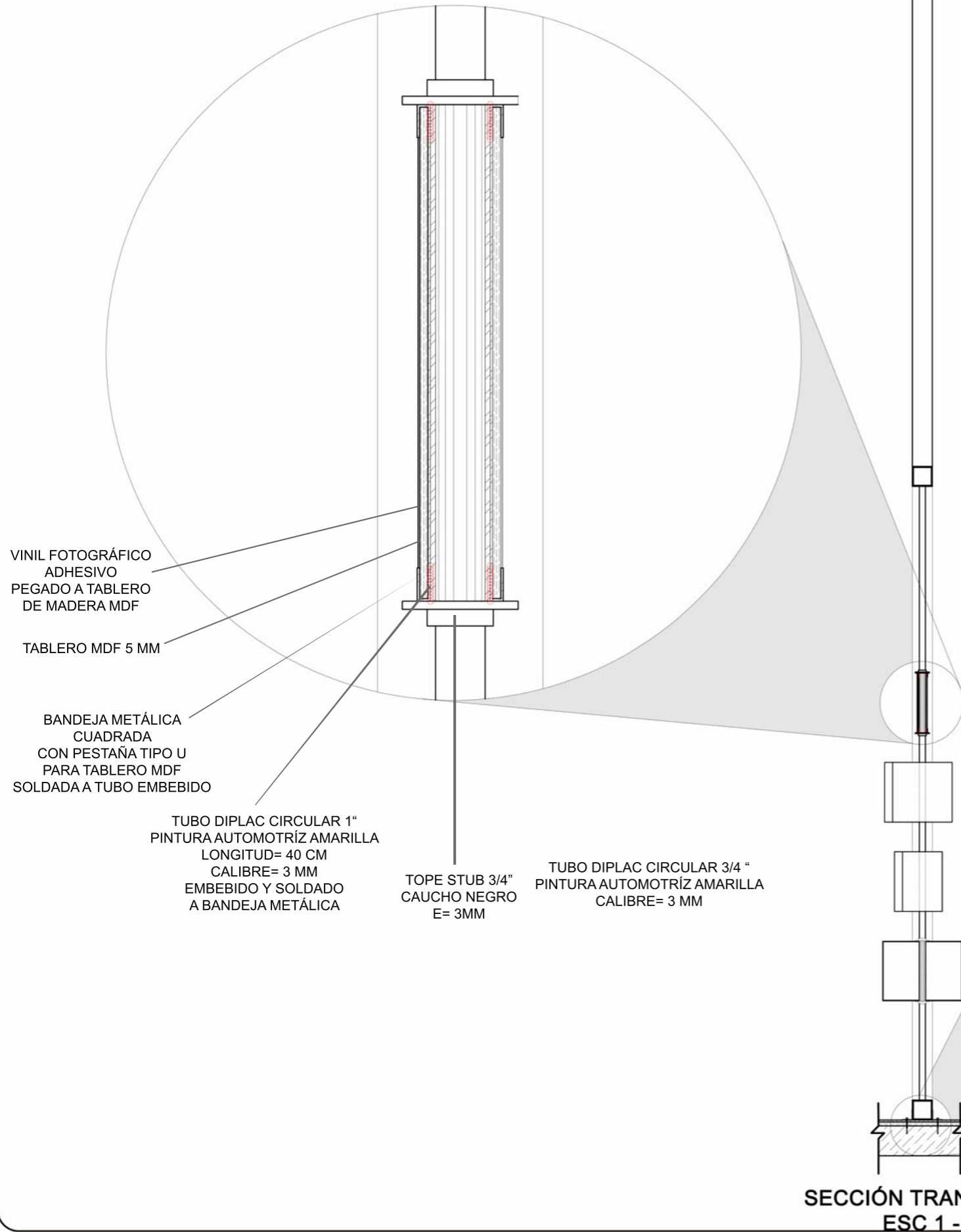

uda

FACULTAD DE ARQUITECTURA
Y DISEÑO

ESCUELA DE ARQUITECTURA
INTERIOR

Ubicación del Proyecto:

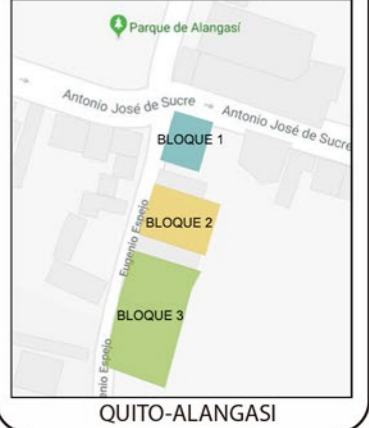

TRABAJO DE FIN DE CARRERA
REDISEÑO "CASA DE LA CULTURA
ALANGASEÑA" TEMATIZADA A LA
CELEBRACIÓN DEL CORPUS
CHRISTI

AUTORA:

DEBORA NICOLE
CHILUISA GUALOTO

CONTENIDO:

MOBILIARIO DISEÑADO

MATERIA:

ASESORÍA DE INTERIORISMO

Escala:

ESPECIFICADA

Fecha:

AGOSTO 2018

Lámina:

58

"CASA DE LA CULTURA ALANGASEÑA"



FACULTAD DE ARQUITECTURA
Y DISEÑO

ESCUELA DE ARQUITECTURA
INTERIOR



RENDER EXHIBIDOR FOTOGRÁFICO
DE PANELES GIRATORIOS

ESPECIFICACIONES TÉCNICAS



TUBO METÁLICO CIRCULAR Y CUADRADO
PINTURA AUTOMOTRÍZ AMARILLA
ACABADO BRILLANTE



TABLERO CUADRADO MDF
ESPESOR 5 MM
DIMENSIONES 40 X 30 CM

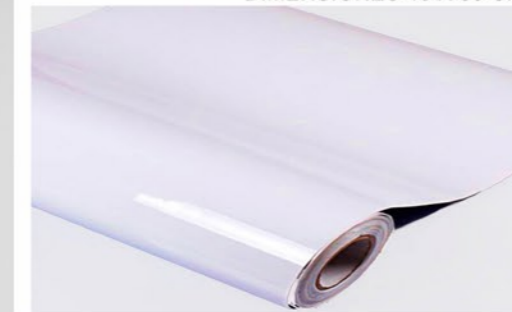

VINIL FOTOGRÁFICO
ADHESIVO

Ubicación del Proyecto:



TRABAJO DE FIN DE CARRERA
REDISEÑO "CASA DE LA CULTURA
ALANGASEÑA" TEMATIZADA A LA
CELEBRACIÓN DEL CORPUS
CHRISTI

AUTORA:
DEBORA NICOLE
CHILUISA GUALOTO

CONTENIDO:
MOBILIARIO DISEÑADO

MATERIA:
ASESORÍA DE INTERIORISMO

Escala: Fecha:
ESPECIFICADA AGOSTO 2018

Lámina:
59

"CASA DE LA CULTURA ALANGASEÑA"

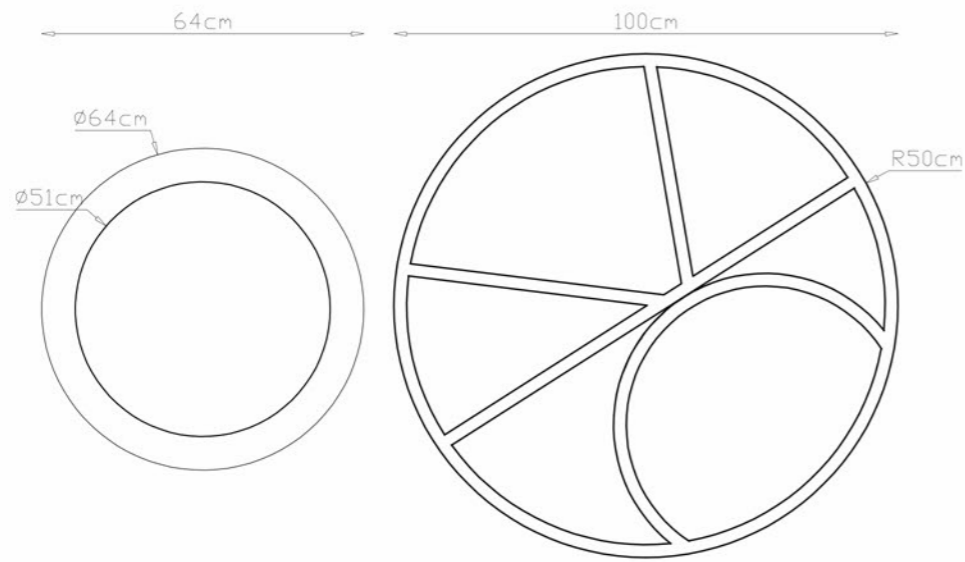

VISTA SUPERIOR
ESC 1 - 15



ISOMETRÍA
SIN ESCALA

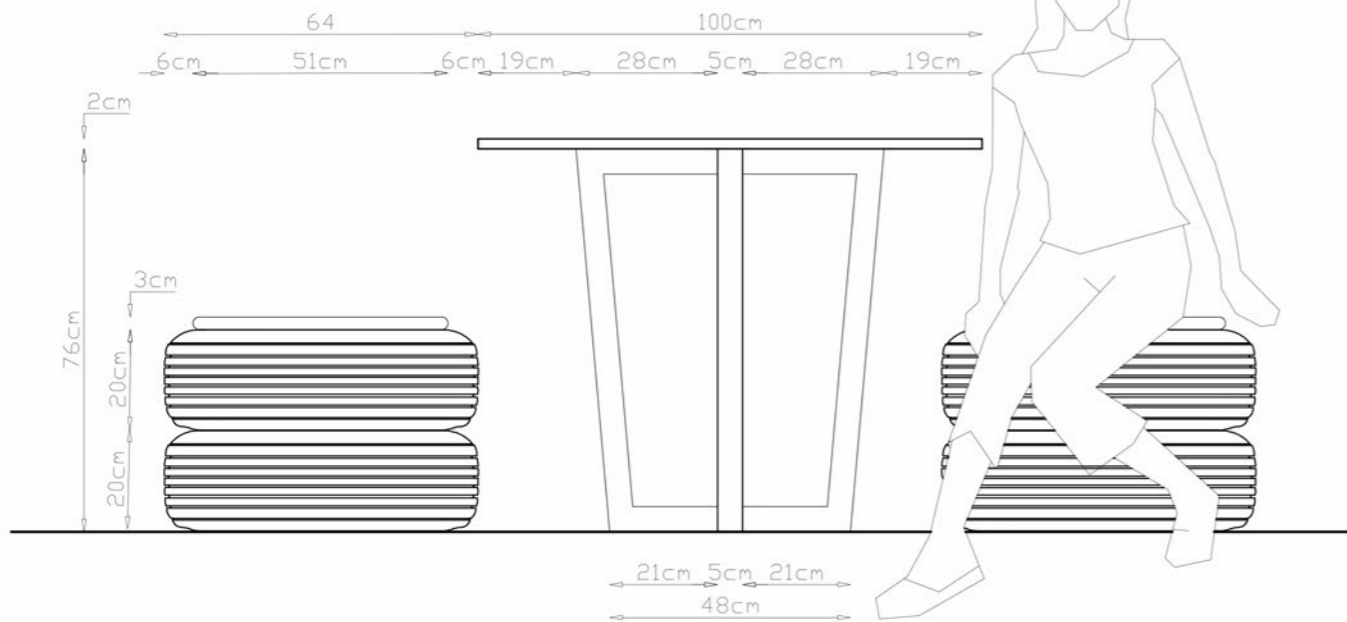

VISTA LATERAL
ESC 1 - 15



FACULTAD DE ARQUITECTURA
Y DISEÑO

ESCUELA DE ARQUITECTURA
INTERIOR

Ubicación del Proyecto:

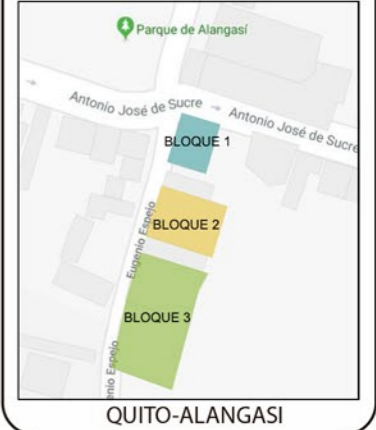

TRABAJO DE FIN DE CARRERA
REDISEÑO "CASA DE LA CULTURA
ALANGASEÑA" TEMATIZADA A LA
CELEBRACIÓN DEL CORPUS
CHRISTI

AUTORA:
DEBORA NICOLE
CHILUISA GUALOTO

CONTENIDO:
MOBILIARIO DISEÑADO

MATERIA:
ASESORÍA DE INTERIORISMO

Escala: ESPECIFICADA	Fecha: AGOSTO 2018
-------------------------	-----------------------

Lámina:
60

"CASA DE LA CULTURA ALANGASEÑA"



FACULTAD DE ARQUITECTURA
Y DISEÑO

ESCUELA DE ARQUITECTURA
INTERIOR

Ubicación del Proyecto:



QUITO-ALANGASI

TRABAJO DE FIN DE CARRERA
REDISEÑO "CASA DE LA CULTURA
ALANGASEÑA" TEMATIZADA A LA
CELEBRACIÓN DEL CORPUS
CHRISTI

AUTORA:
DEBORA NICOLE
CHILUISA GUALOTO

CONTENIDO:
MOBILIARIO DISEÑADO

MATERIA:
ASESORÍA DE INTERIORISMO

Escala: ESPECIFICADA	Fecha: AGOSTO 2018
-------------------------	-----------------------

Lámina:
61

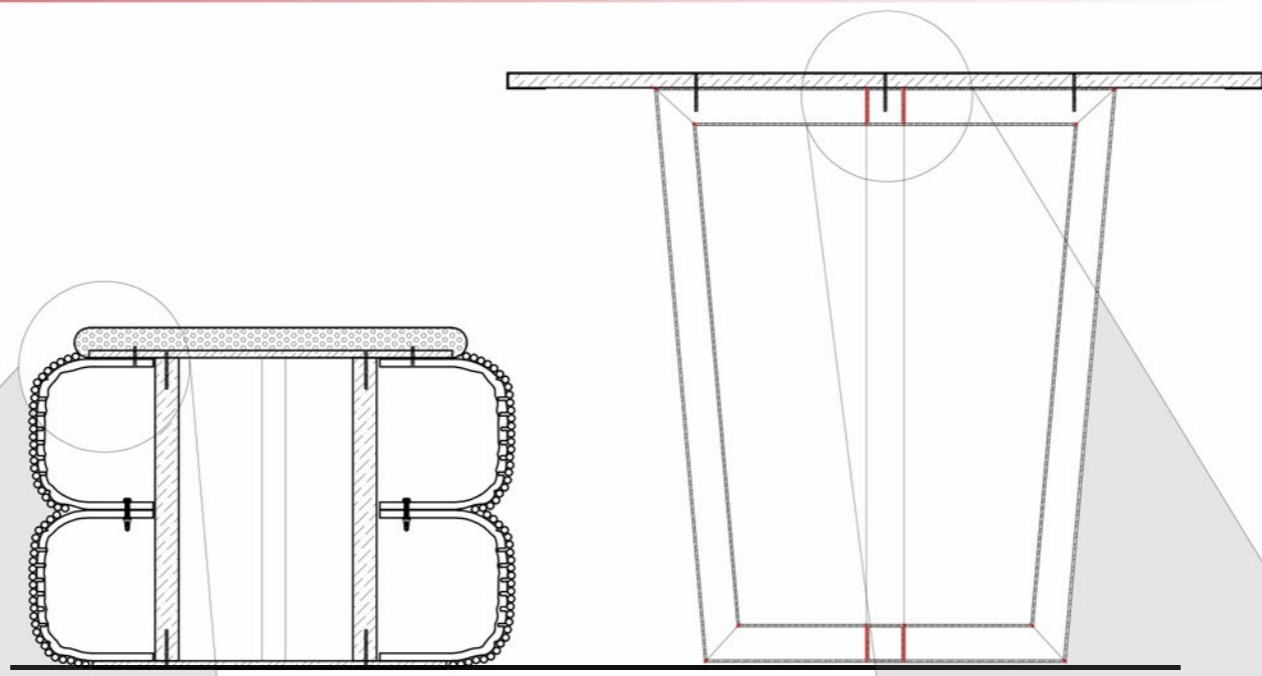

SECCIÓN LONGITUDINAL
ESC 1 - 15

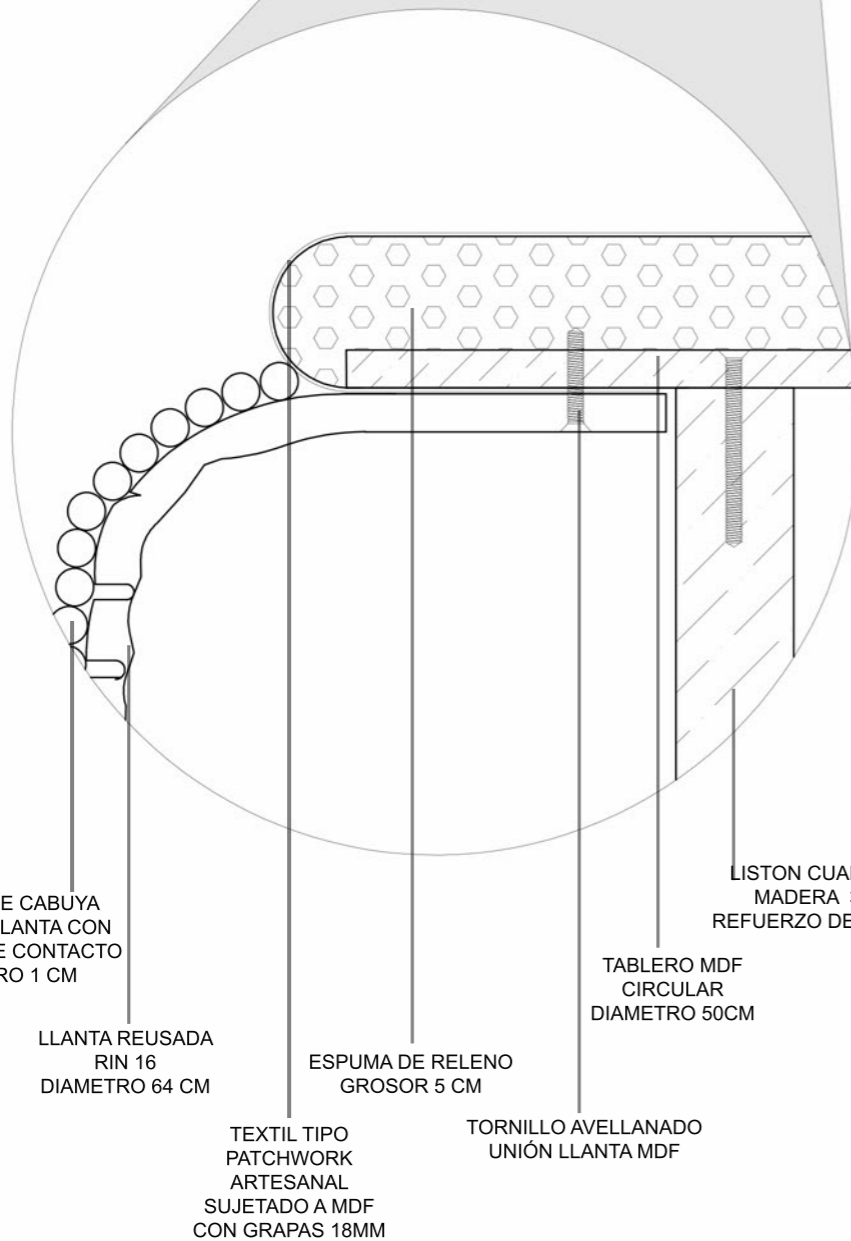

DETALLE BUTACA
CABUYA

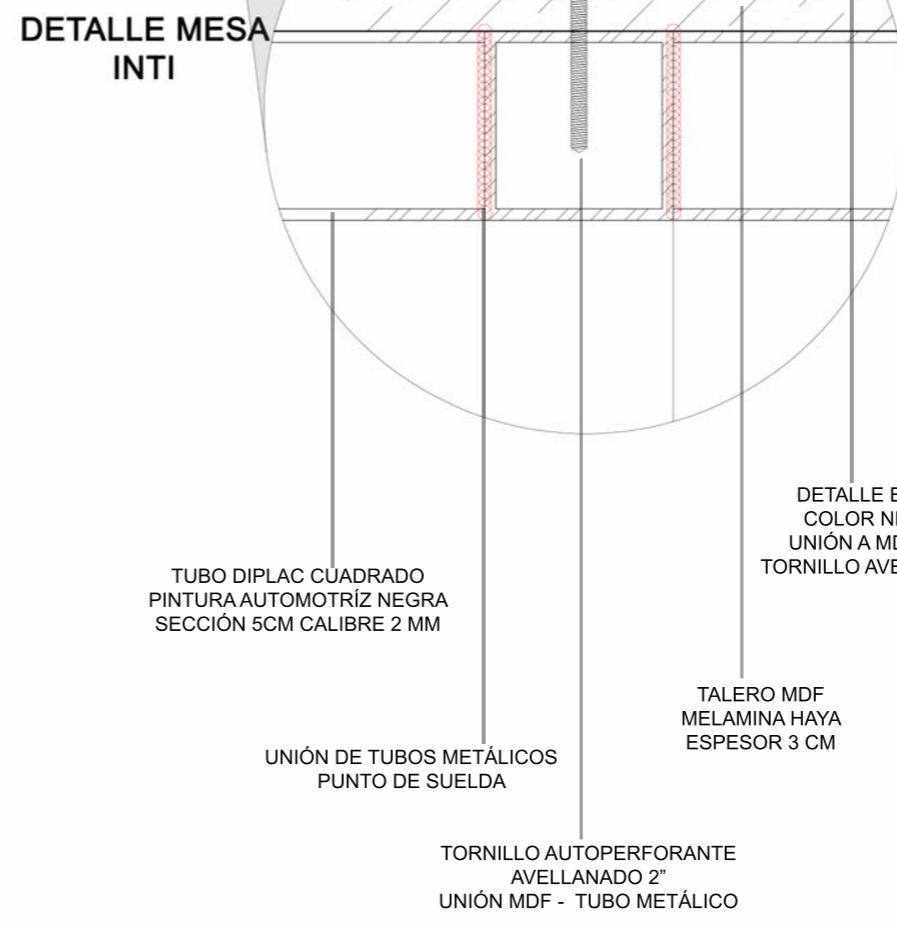

DETALLE MESA
INTI

CUERDA DE CABUYA
PEGADA A LLANTA CON
CEMENTO DE CONTACTO
DIAMETRO 1 CM

LLANTA REUSADA
RIN 16
DIAMETRO 64 CM

TEXTIL TIPO
PATCHWORK
ARTESANAL
SUJETADO A MDF
CON GRAPAS 18MM

ESPUMA DE RELENO
GROSOR 5 CM

TORNILLO AVELLANADO
UNIÓN LLANTA MDF

TABLERO MDF
CIRCULAR
DIAMETRO 50CM

LISTON CUADRADO
MADERA 3 CM
REFUERZO DE BUTACA

TUBO DIPLAC CUADRADO
PINTURA AUTOMOTRÍZ NEGRA
SECCIÓN 5CM CALIBRE 2 MM

UNIÓN DE TUBOS METÁLICOS
PUNTO DE SUELDA

TORNILLO AUTOPERFORANTE
AVELLANADO 2"
UNIÓN MDF - TUBO METÁLICO

DETALLE EN TOL
COLOR NEGRO
UNIÓN A MDF CON
TORNILLO AVELLANADO

TALERO MDF
MELAMINA HAYA
ESPESOR 3 CM

"CASA DE LA CULTURA ALANGASEÑA"

uola

FACULTAD DE ARQUITECTURA
Y DISEÑO

ESCUELA DE ARQUITECTURA
INTERIOR



RENDER MESA INTI Y BUTACA CABUYA

ESPECIFICACIONES TÉCNICAS



LLANTAS REUSADAS RIN 16



CUERDA CABUYA D=1CM



TEXTIL PATCHWORK ARTESANAL



TABLERO MDF MELAMINA HAYA
ESPESOR 3 CM

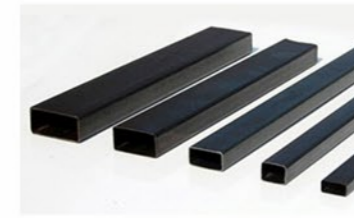

TUBO DIPLAC CUADRADO
SECCIÓN 3CM
COLOR NEGRO PINTURA AUTOMOTRÍZ
ACABADO BRILLANTE

Ubicación del Proyecto:



TRABAJO DE FIN DE CARRERA
REDISEÑO "CASA DE LA CULTURA
ALANGASEÑA" TEMATIZADA A LA
CELEBRACIÓN DEL CORPUS
CHRISTI

AUTORA:
DEBORA NICOLE
CHILUISA GUALOTO

CONTENIDO:
MOBILIARIO DISEÑADO

MATERIA:
ASESORÍA DE INTERIORISMO

Escala: Fecha:
ESPECIFICADA AGOSTO 2018

Lámina:
62

"CASA DE LA CULTURA ALANGASEÑA"

CATALOGO TEXTILES

CÓDIGO	DESCRIPCIÓN	ESPECIFICACIÓN TECNICA	MOBILIARIO	IMAGEN
T1	PATCHWORK PALLA	Tejido hecho por la unión de pequeñas piezas de tejido recicladas y cosidas por los bordes entre sí, tejido artesanal.	M5 M9	
T2	CUERINA GRIS OBSCURA	Cuero sintético Color Gris Venetto Proveedor: Decoratex	M6 M12 M13	
T3	CHENILLE ROJO	Tejido de aspecto suave 100% algodón Color: Rojo Proveedor: Decoratex	M6 M7	
T4	CHENILLE GRIS CLARO	Tejido de aspecto suave 100% algodón Color: Gris claro Proveedor: Decoratex	M7	
T5	CUERINA BLANCA	Cuero sintético Color Gris cenizo Proveedor: Decoratex	M27 M25	
T6	PATCHWORK YUMBO	Tejido hecho por la unión de pequeñas piezas de tejido recicladas y cosidas por los bordes entre sí, tejido artesanal.	M26	

uda

FACULTAD DE ARQUITECTURA
Y DISEÑO

ESCUELA DE ARQUITECTURA
INTERIOR

Ubicación del Proyecto:



TRABAJO DE FIN DE CARRERA
REDISEÑO "CASA DE LA CULTURA
ALANGASEÑA" TEMATIZADA A LA
CELEBRACIÓN DEL CORPUS
CHRISTI

AUTORA:
DEBORA NICOLE
CHILUISA GUALOTO

CONTENIDO:
CATÁLOGO DE TEXTILES

MATERIA:
ASESORÍA DE INTERIORISMO

Escala: ESPECIFICADA
Fecha: AGOSTO 2018

Lámina:

63

"CASA DE LA CULTURA ALANGASEÑA"



FACULTAD DE ARQUITECTURA
Y DISEÑO

ESCUELA DE ARQUITECTURA
INTERIOR

Ubicación del Proyecto:



TRABAJO DE FIN DE CARRERA
REDISEÑO "CASA DE LA CULTURA
ALANGASEÑA" TEMATIZADA A LA
CELEBRACIÓN DEL CORPUS
CHRISTI

AUTORA:
DEBORA NICOLE
CHILUISA GUALOTO

CONTENIDO:
PLANTA DE VEGETACIÓN

MATERIA:
ASESORÍA DE INTERIORISMO

Escala: Fecha:
ESPECIFICADA AGOSTO 2018

Lámina:

64

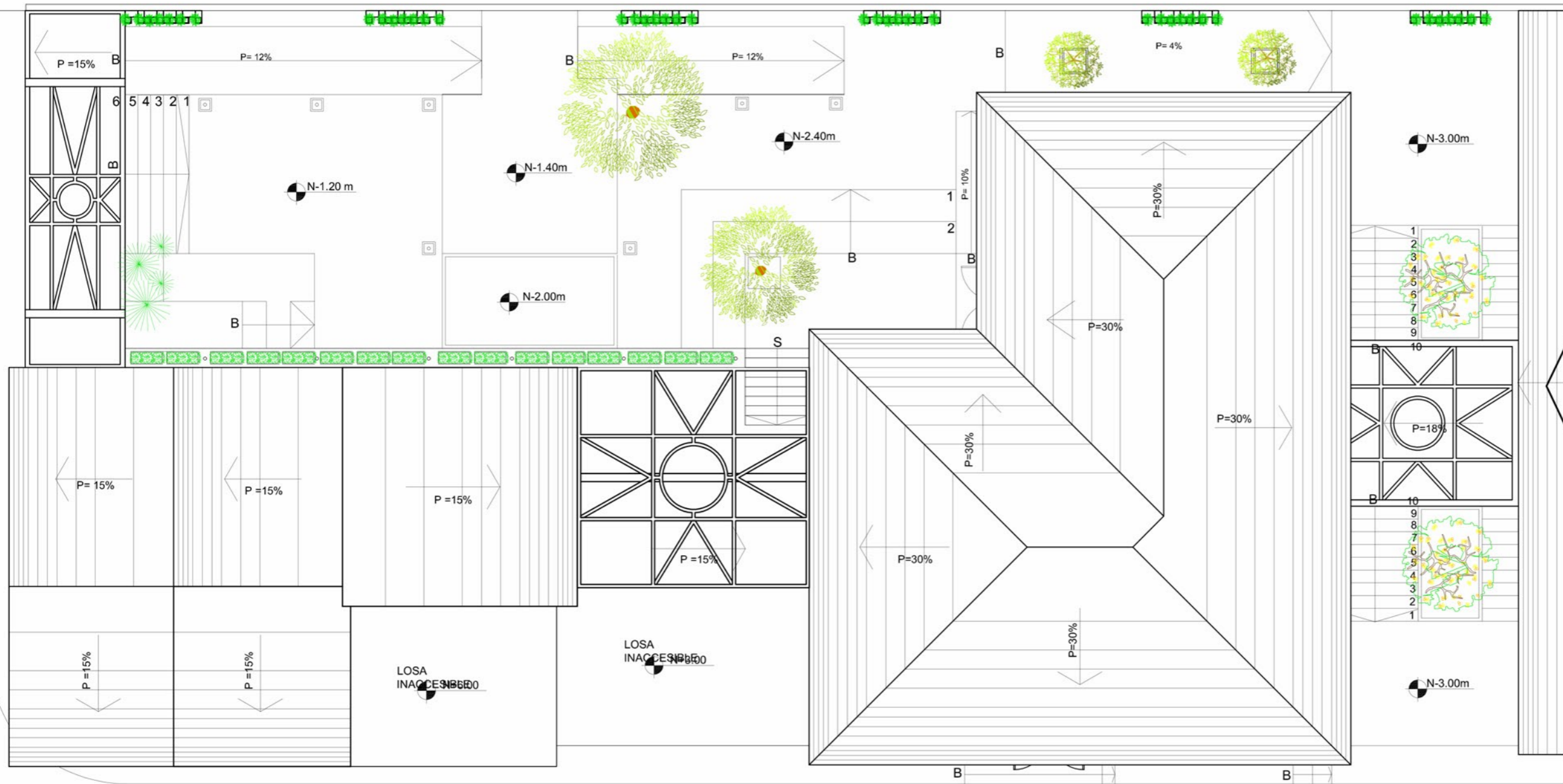

PLANTA DE VEGETACIÓN
ESCALA 1 - 150













SIMBOLOGÍA

	YUCO		ACACIA MIMOSA		FICUS BOLA		CHOLAN		BAMBÚ		PLANTAS DE HUERTO
--	------	--	------------------	--	------------	--	--------	--	-------	--	----------------------

"CASA DE LA CULTURA ALANGASEÑA"

CATÁLOGO DE VEGETACIÓN

SIMBOLOGÍA	DESCRIPCIÓN	ESPECIFICACIONES	IMAGEN
	PLANTAS DE HUERTO	Zanahoria Nombre científico: <i>Daucus carota</i> Altura máxima: 15 CM Ambiente: Exterior Proveedor: Jardin "La palma"	
		Rabano Nombre científico: <i>Raphanus sativus</i> Altura máxima: 15 cm Ambiente: Exterior Proveedor: Jardin "La palma"	
		Remolacha Nombre científico: <i>Beta vulgaris</i> Altura máxima: 15 cm Ambiente: Exterior Proveedor: Jardin "La palma"	
		Frutillas Nombre científico: <i>Fragaria</i> Altura máxima: 15 CM Ambiente: Exterior Proveedor: Jardin "La palma"	
		Orégano Nombre científico: <i>Origanum vulgare</i> Altura máxima: 10 CM Ambiente: Exterior Proveedor: Jardin "La palma"	
		Menta Nombre científico: <i>Menta piperita</i> Altura máxima: 10 CM Ambiente: Exterior Proveedor: Jardin "La palma"	
		Tomillo Nombre científico: <i>Thymus vulgaris</i> Altura máxima: 25 CM Ambiente: Exterior Proveedor: Jardin "La palma"	
		Albaca Nombre científico: <i>Ocimum Basilicum</i> Altura máxima: 40 CM Ambiente: Exterior Proveedor: Jardin "La palma"	
		Stevia Nombre científico: <i>Rabaudiana Bertoni</i> Altura máxima: 40 CM Ambiente: Exterior Proveedor: Jardin "La palma"	
		Hierba buena Nombre científico: <i>Mentha spicata</i> Altura máxima: 40 CM Ambiente: Exterior Proveedor: Jardin "La palma"	



FACULTAD DE ARQUITECTURA Y DISEÑO

ESCUELA DE ARQUITECTURA INTERIOR

Ubicación del Proyecto:



TRABAJO DE FIN DE CARRERA
REDISEÑO "CASA DE LA CULTURA ALANGASEÑA" TEMATIZADA A LA CELEBRACIÓN DEL CORPUS CHRISTI

AUTORA:
DEBORA NICOLE
CHILUISA GUALOTO









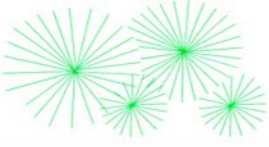

CONTENIDO:
CATÁLOGO DE VEGETACIÓN

MATERIA:
ASESORÍA DE INTERIORISMO

Escala: ESPECIFICADA Fecha: AGOSTO 2018

Lámina:
65

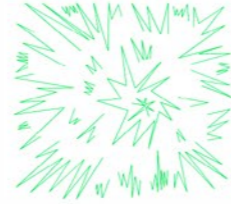
CATÁLOGO DE VEGETACIÓN

SIMBOLOGÍA	DESCRIPCIÓN	ESPECIFICACIONES	IMAGEN
	YUCO	Nombre científico: Yucca Aloifolia Altura máxima: 4 m Ambiente: Exterior Vegetación existente	
	ACACIA MIMOSA	Nombre científico: Acacia Dealbata Altura máxima: 12 m Ambiente: Exterior Vegetación existente	
	FICUS BOLA	Nombre científico: Ficus Benjamina Altura máxima: 3M Ambiente: Exterior Proveedor: Jardin "La palma"	
	CHOLAN	Nombre científico: Tecoma Stans Altura máxima: 8M Ambiente: Exterior Proveedor: Jardin "La palma"	
	BAMBÚ	Nombre científico: Bambusoideae Altura máxima: 0.80 M Ambiente: Exterior Proveedor: Jardin "La palma"	



FACULTAD DE ARQUITECTURA
Y DISEÑO

ESCUELA DE ARQUITECTURA
INTERIOR

Ubicación del Proyecto:



TRABAJO DE FIN DE CARRERA
REDISEÑO "CASA DE LA CULTURA
ALANGASEÑA" TEMATIZADA A LA
CELEBRACIÓN DEL CORPUS
CHRISTI

AUTORA:
DEBORA NICOLE
CHILUISA GUALOTO

CONTENIDO:
CATÁLOGO DE VEGETACIÓN

MATERIA:
ASESORÍA DE INTERIORISMO

Escala: ESPECIFICADA	Fecha: AGOSTO 2018
-------------------------	-----------------------

Lámina:
66

"CASA DE LA CULTURA ALANGASEÑA"

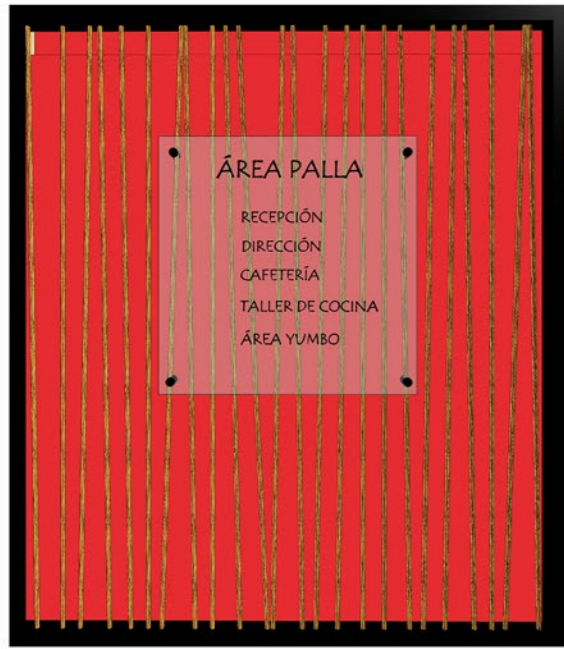

DIRECTORIO

- Placa de vidrio templado
Dimensiones 1.20 m x 1.20 m
Espesor 5 mm
- Sujección por chapetones de aluminio
Diámetro 1"
Separador 1"
Acabado anodizado negro.
- Información en vinil negro



FACULTAD DE ARQUITECTURA
Y DISEÑO

ESCUELA DE ARQUITECTURA
INTERIOR

Ubicación del Proyecto:

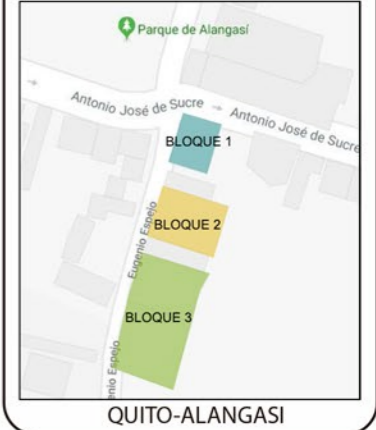

PLACA REFERENCIAL

- Placa de vidrio templado
Dimensiones 35 cm x 25 cm
Espesor 3 mm
- Sujección por chapetones de aluminio
Diámetro 1"
Separador 1"
Acabado anodizado negro.
- Información en vinil negro

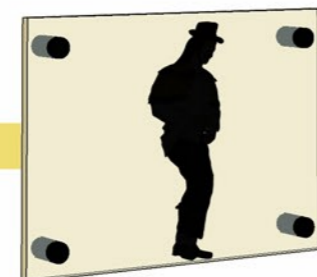

PLACA SERVICIOS HIGIÉNICOS

- Información en vinil negro

- Placa de vidrio templado
Dimensiones 25 cm x 25 cm
Espesor 3 mm



- Sujección por chapetones de aluminio
Diámetro 1"
Separador 1"
Acabado anodizado negro.

- Imágenes en vinil negro
Hombres: Silueta Ruco
Mujeres: Silueta Palla

TRABAJO DE FIN DE CARRERA
REDISEÑO "CASA DE LA CULTURA
ALANGASEÑA" TEMATIZADA A LA
CELEBRACIÓN DEL CORPUS
CHRISTI

AUTORA:
DEBORA NICOLE
CHILUISA GUALOTO

CONTENIDO:
SEÑALÉTICA

MATERIA:
ASESORÍA DE INTERIORISMO

Escala: ESPECIFICADA
Fecha: AGOSTO 2018

Lámina:
67



FACULTAD DE ARQUITECTURA Y DISEÑO

REDISEÑO "CASA DE LA CULTURA ALANGASEÑA" TEMATIZADA A LA CELEBRACIÓN DEL CORPUS CHRISTI

"Trabajo de titulación presentado en conformidad con los requisitos establecidos para optar por el título de Arquitecta Interior"

TALLER DE ASESORÍA

Profesor guía:

Ing. Ricardo Suarez

Autora:

Debora Nicole Chiluisa Gualoto

Año:

2018

"CASA DE LA CULTURA ALANGASEÑA"

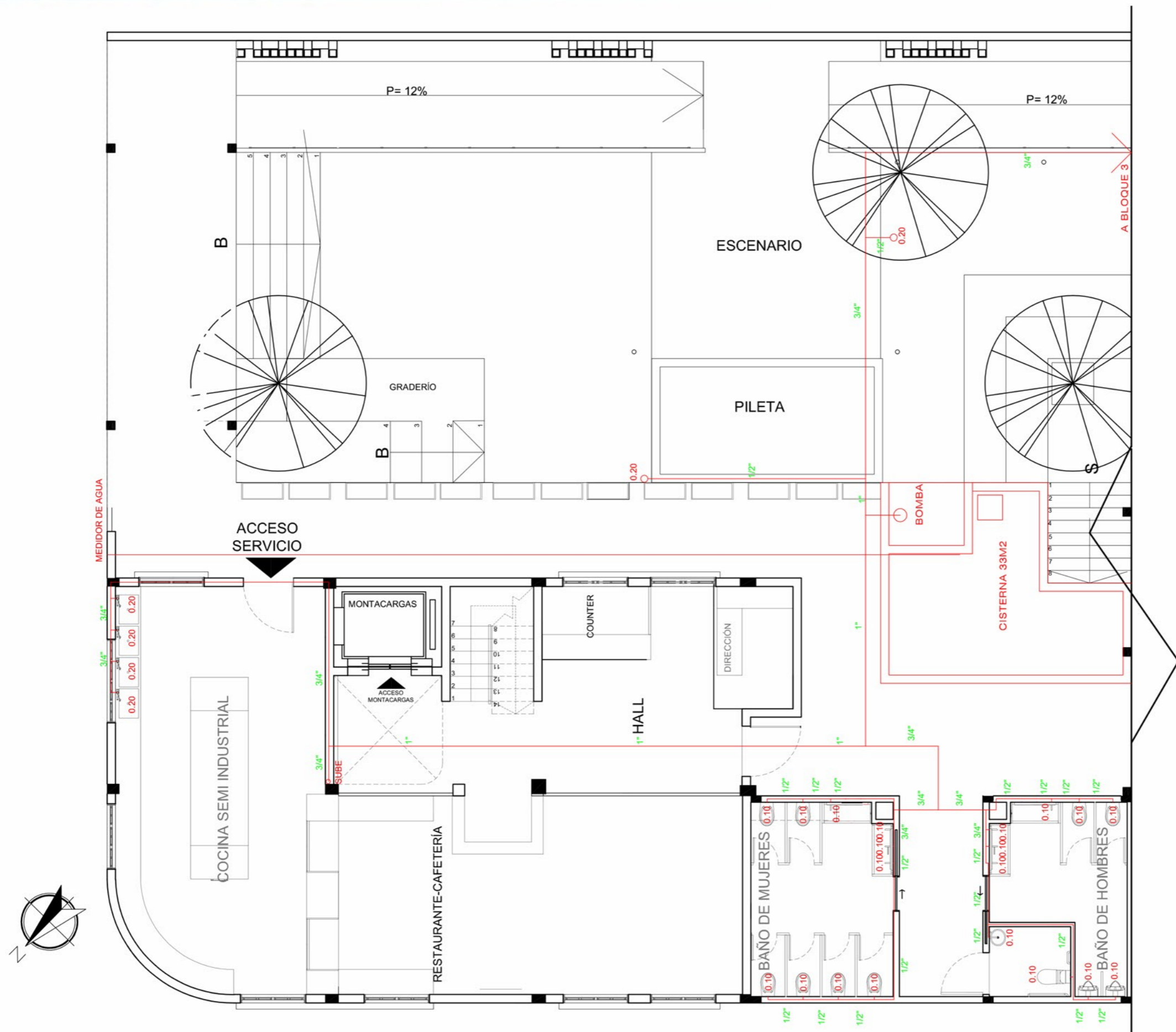

PLANTA DE AGUA POTABLE
 PLANTA BAJA - BLOQUE 1
 ESCALA 1 - 100



FACULTAD DE ARQUITECTURA
 Y DISEÑO

ESCUELA DE ARQUITECTURA
 INTERIOR

Ubicación del Proyecto:

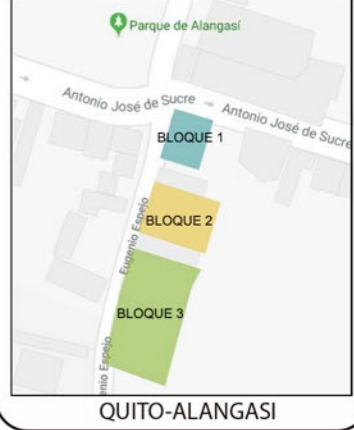

TRABAJO DE FIN DE CARRERA
 REDISEÑO "CASA DE LA CULTURA
 ALANGASEÑA" TEMATIZADA A LA
 CELEBRACIÓN DEL CORPUS
 CHRISTI

AUTORA:
 DEBORA NICOLE
 CHILUISA GUALOTO

CONTENIDO:
 INSTALACIONES DE AGUA
 POTABLE

MATERIA:
 TALLER DE ASESORÍA

Escala: ESPECIFICADA	Fecha: AGOSTO 2018
-------------------------	-----------------------

Lámina:
 01

"CASA DE LA CULTURA ALANGASEÑA"

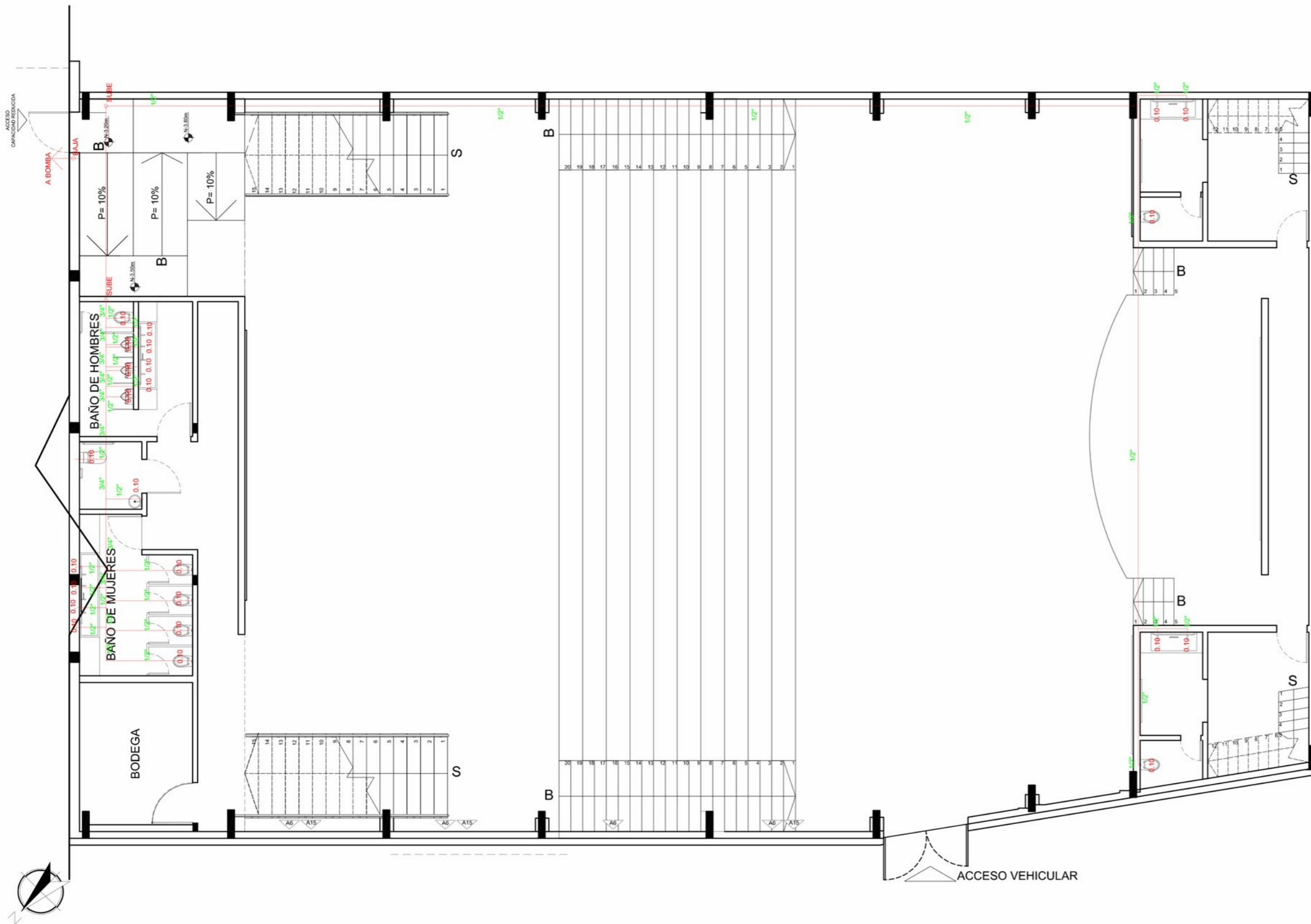

PLANTA DE AGUA POTABLE
PLANTA BAJA - BLOQUE 3
ESCALA 1 - 125

uola

FACULTAD DE ARQUITECTURA
Y DISEÑO

ESCUELA DE ARQUITECTURA
INTERIOR

Ubicación del Proyecto:



TRABAJO DE FIN DE CARRERA
REDISEÑO "CASA DE LA CULTURA
ALANGASEÑA" TEMATIZADA A LA
CELEBRACIÓN DEL CORPUS
CHRISTI

AUTORA:
DEBORA NICOLE
CHILUISA GUALOTO

CONTENIDO:
INSTALACIONES DE AGUA
POTABLE

MATERIA:
TALLER DE ASESORÍA

Escala: ESPECIFICADA	Fecha: AGOSTO 2018
-------------------------	-----------------------

Lámina:
02

"CASA DE LA CULTURA ALANGASEÑA"



FACULTAD DE ARQUITECTURA
Y DISEÑO

ESCUELA DE ARQUITECTURA
INTERIOR

Ubicación del Proyecto:



TRABAJO DE FIN DE CARRERA
REDISEÑO "CASA DE LA CULTURA
ALANGASEÑA" TEMATIZADA A LA
CELEBRACIÓN DEL CORPUS
CHRISTI

AUTORA:
DEBORA NICOLE
CHILUISA GUALOTO

CONTENIDO:
INSTALACIONES DE AGUA
POTABLE

MATERIA:
TALLER DE ASESORÍA

Escala: ESPECIFICADA	Fecha: AGOSTO 2018
-------------------------	-----------------------

Lámina:

03

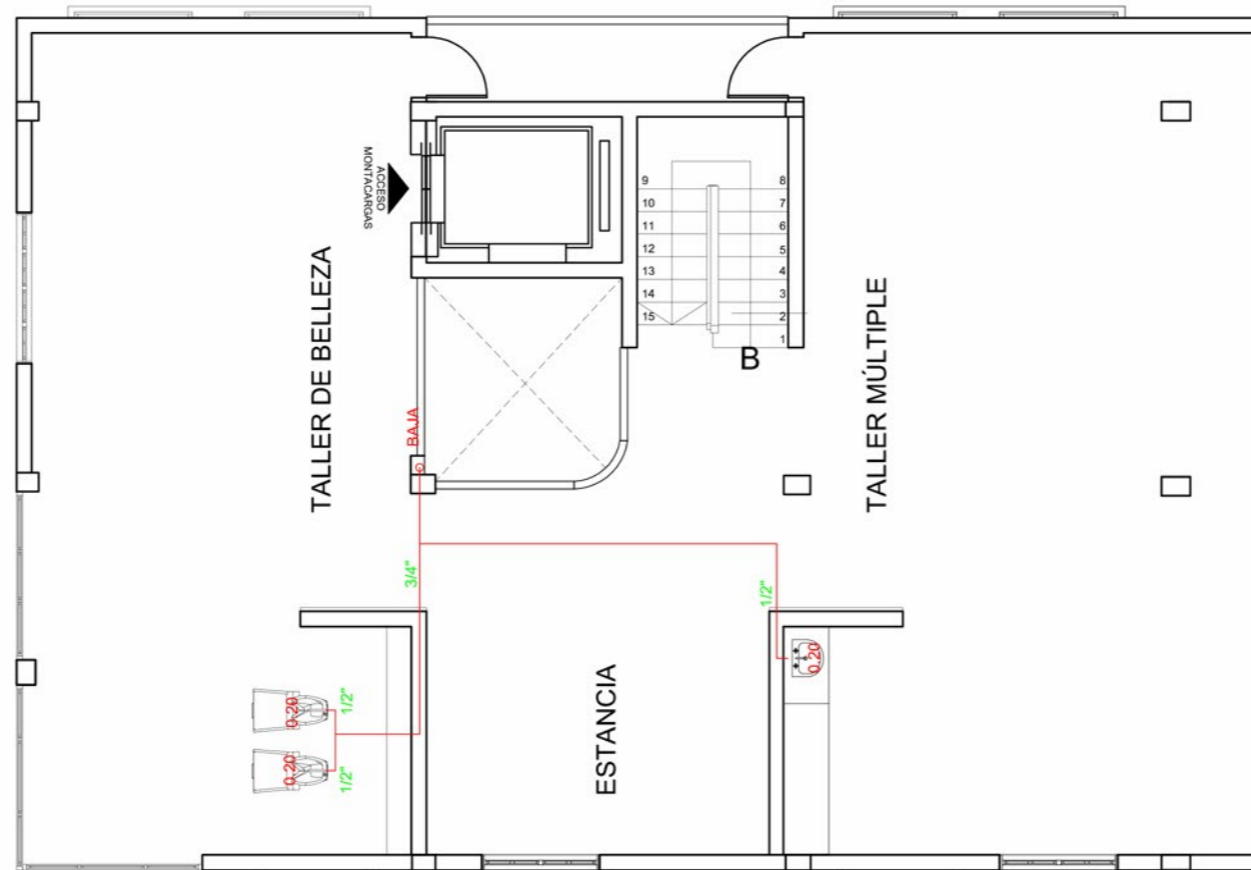

PLANTA DE AGUA POTABLE
PLANTA ALTA - BLOQUE 1
ESCALA 1 - 100

"CASA DE LA CULTURA ALANGASEÑA"

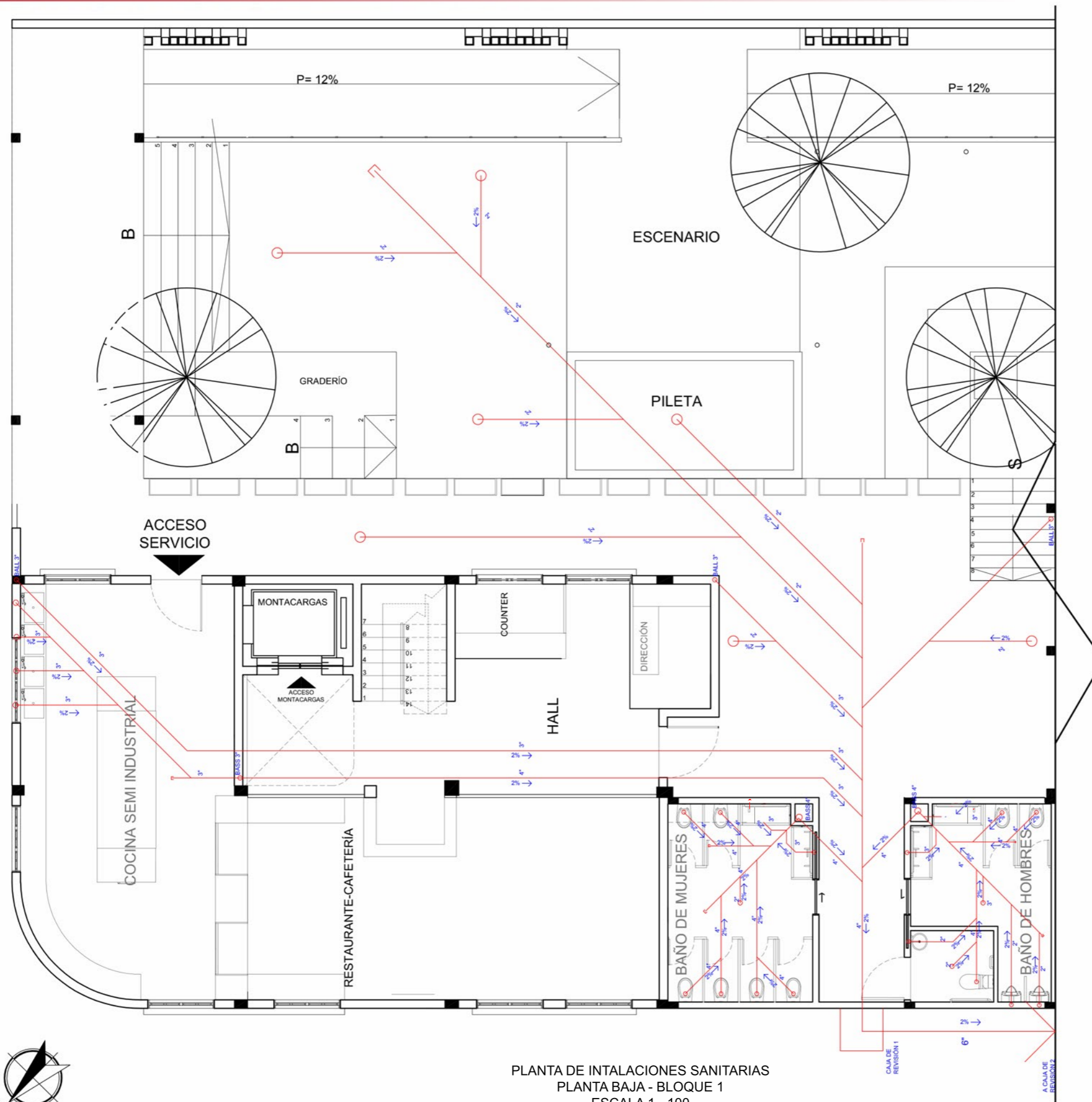

PLANTA DE INTALACIONES SANITARIAS
PLANTA BAJA - BLOQUE 1
ESCALA 1 - 100

udla

FACULTAD DE ARQUITECTURA
Y DISEÑO

ESCUELA DE ARQUITECTURA
INTERIOR

Ubicación del Proyecto:

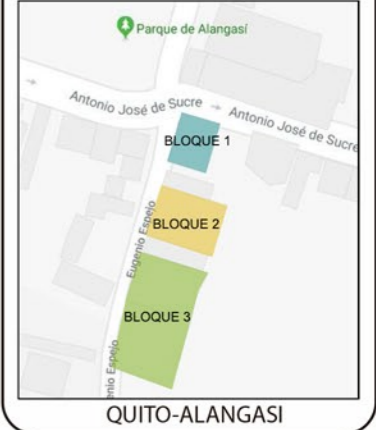

TRABAJO DE FIN DE CARRERA
REDISEÑO "CASA DE LA CULTURA
ALANGASEÑA" TEMATIZADA A LA
CELEBRACIÓN DEL CORPUS
CHRISTI

AUTORA:
DEBORA NICOLE
CHILUISA GUALOTO

CONTENIDO:
INSTALACIONES SANITARIAS

MATERIA:
TALLER DE ASESORÍA

Escala: ESPECIFICADA	Fecha: AGOSTO 2018
-------------------------	-----------------------

Lámina:
04

"CASA DE LA CULTURA ALANGASEÑA"



FACULTAD DE ARQUITECTURA
Y DISEÑO

ESCUELA DE ARQUITECTURA
INTERIOR

Ubicación del Proyecto:



TRABAJO DE FIN DE CARRERA
REDISEÑO "CASA DE LA CULTURA
ALANGASEÑA" TEMATIZADA A LA
CELEBRACIÓN DEL CORPUS
CHRISTI

AUTORA:
DEBORA NICOLE
CHILUISA GUALOTO

CONTENIDO:
INSTALACIONES SANITARIAS

MATERIA:
TALLER DE ASESORÍA

Escala: ESPECIFICADA	Fecha: AGOSTO 2018
-------------------------	-----------------------

Lámina:
05

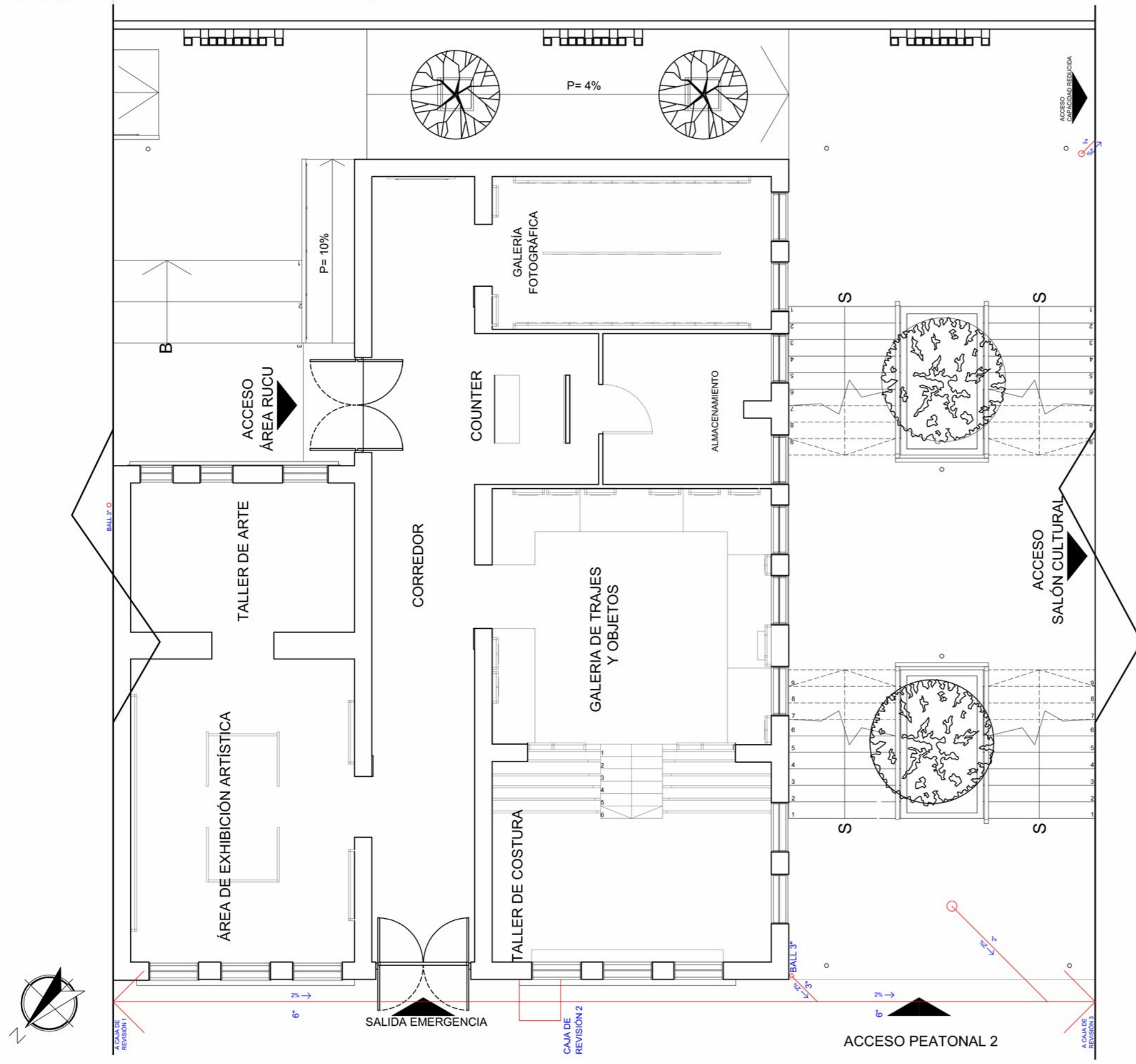

PLANTA DE AGUA
INSTALACIONES SANITARIAS
PLANTA BAJA - BLOQUE 2
ESCALA 1 - 100

"CASA DE LA CULTURA ALANGASEÑA"

udla

FACULTAD DE ARQUITECTURA
Y DISEÑO

ESCUELA DE ARQUITECTURA
INTERIOR

Ubicación del Proyecto:



TRABAJO DE FIN DE CARRERA
REDISEÑO "CASA DE LA CULTURA
ALANGASEÑA" TEMATIZADA A LA
CELEBRACIÓN DEL CORPUS
CHRISTI

AUTORA:
DEBORA NICOLE
CHILUISA GUALOTO

CONTENIDO:
INSTALACIONES SANITARIAS

MATERIA:
TALLER DE ASESORÍA

Escala: Fecha:
ESPECIFICADA AGOSTO 2018

Lámina:
06

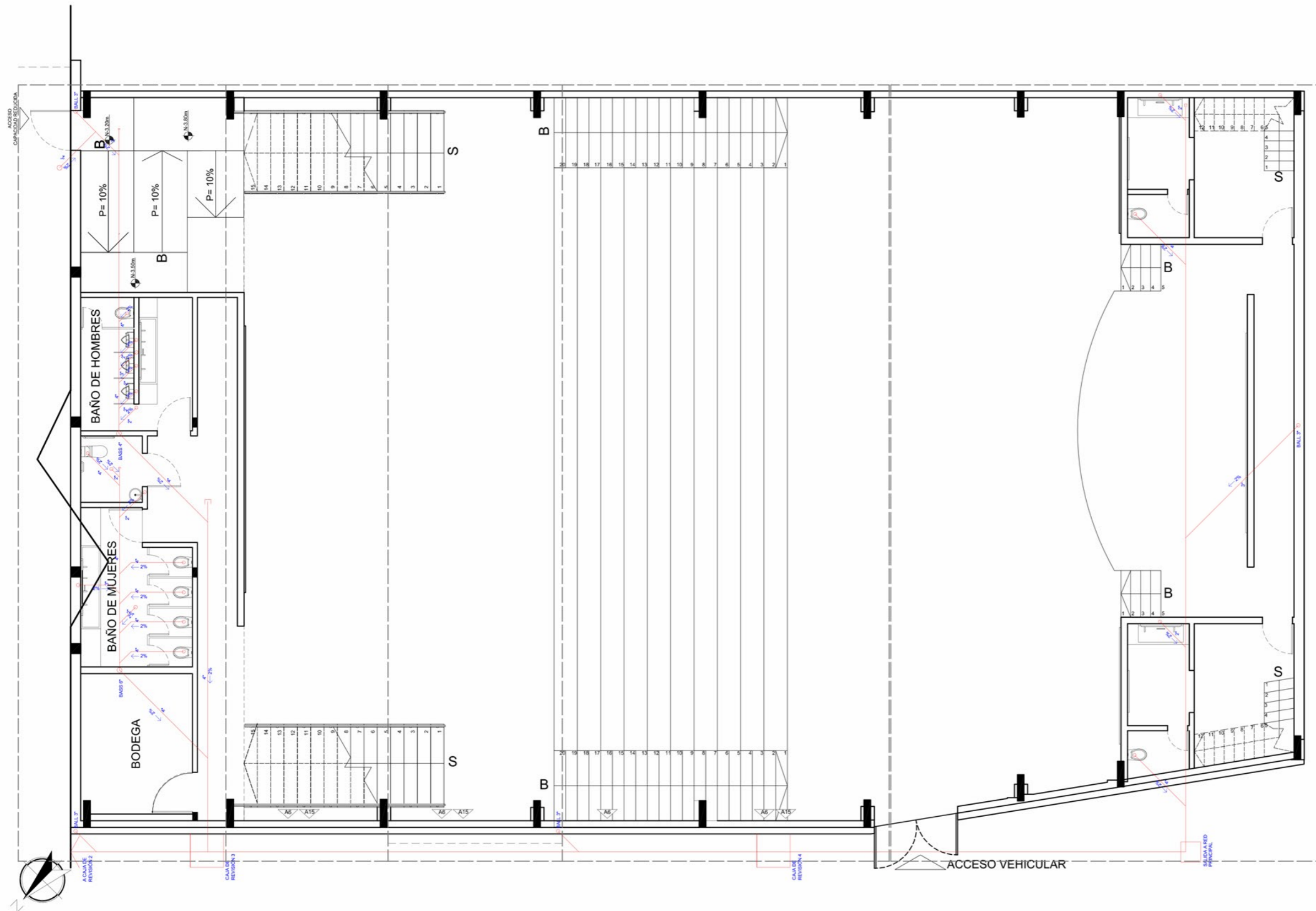

PLANTA DE AGUA INSTALACIONES SANITARIAS
PLANTA BAJA - BLOQUE 3
ESCALA 1 - 125

"CASA DE LA CULTURA ALANGASEÑA"



FACULTAD DE ARQUITECTURA
Y DISEÑO

ESCUELA DE ARQUITECTURA
INTERIOR

Ubicación del Proyecto:



QUITO-ALANGASI

TRABAJO DE FIN DE CARRERA
REDISEÑO "CASA DE LA CULTURA
ALANGASEÑA" TEMATIZADA A LA
CELEBRACIÓN DEL CORPUS
CHRISTI

AUTORA:
DEBORA NICOLE
CHILUISA GUALOTO

CONTENIDO:
INSTALACIONES SANITARIAS

MATERIA:
TALLER DE ASESORÍA

Escala: ESPECIFICADA	Fecha: AGOSTO 2018
-------------------------	-----------------------

Lámina:
07

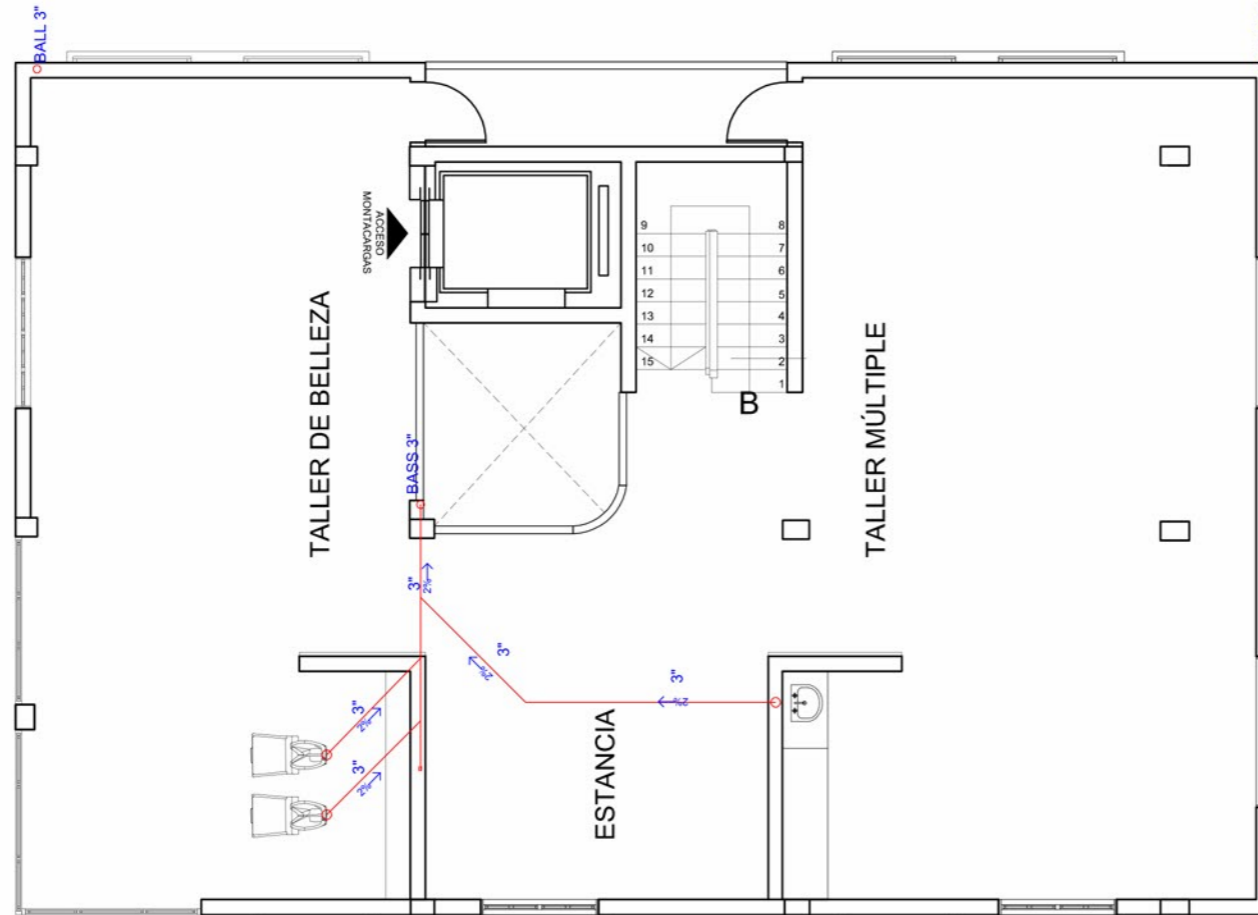

PLANTA DE AGUA
INSTALACIONES SANITARIAS
PLANTA ALTA - BLOQUE 1
ESCALA 1 - 100



LISTADO DE ACOPLES

- ACOPLES
- YEE 4"-235
- YEE 4"-3"= 9
- YEE 4"-2"= 12
- YEE 3"-2"= 2
- YEE 3"= 17
- YEE 2"= 6
- YEE 2"-6"= 1
- YEE 3"-6"= 1
- YEE DOBLE 3"= 1
- CODO 45° 2"= 1
- CODO 45° 3"= 22
- CODO 45° 4"= 2

"CASA DE LA CULTURA ALANGASEÑA"

udla

FACULTAD DE ARQUITECTURA
Y DISEÑO

ESCUELA DE ARQUITECTURA
INTERIOR

Ubicación del Proyecto:

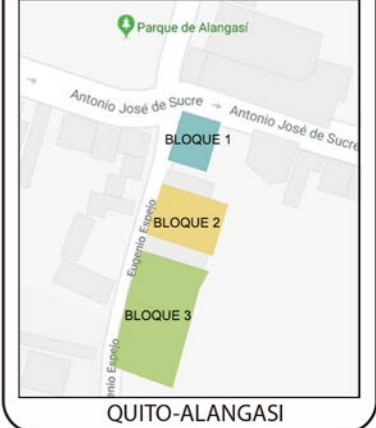

TRABAJO DE FIN DE CARRERA
REDISEÑO "CASA DE LA CULTURA
ALANGASEÑA" TEMATIZADA A LA
CELEBRACIÓN DEL CORPUS
CHRISTI

AUTORA:
DEBORA NICOLE
CHILUISA GUALOTO

CONTENIDO:
PLANTA DE ILUMINACIÓN

MATERIA:
TALLER DE ASESORÍA

Escala:
ESPECIFICADA

Fecha:
AGOSTO 2018

Lámina:

08

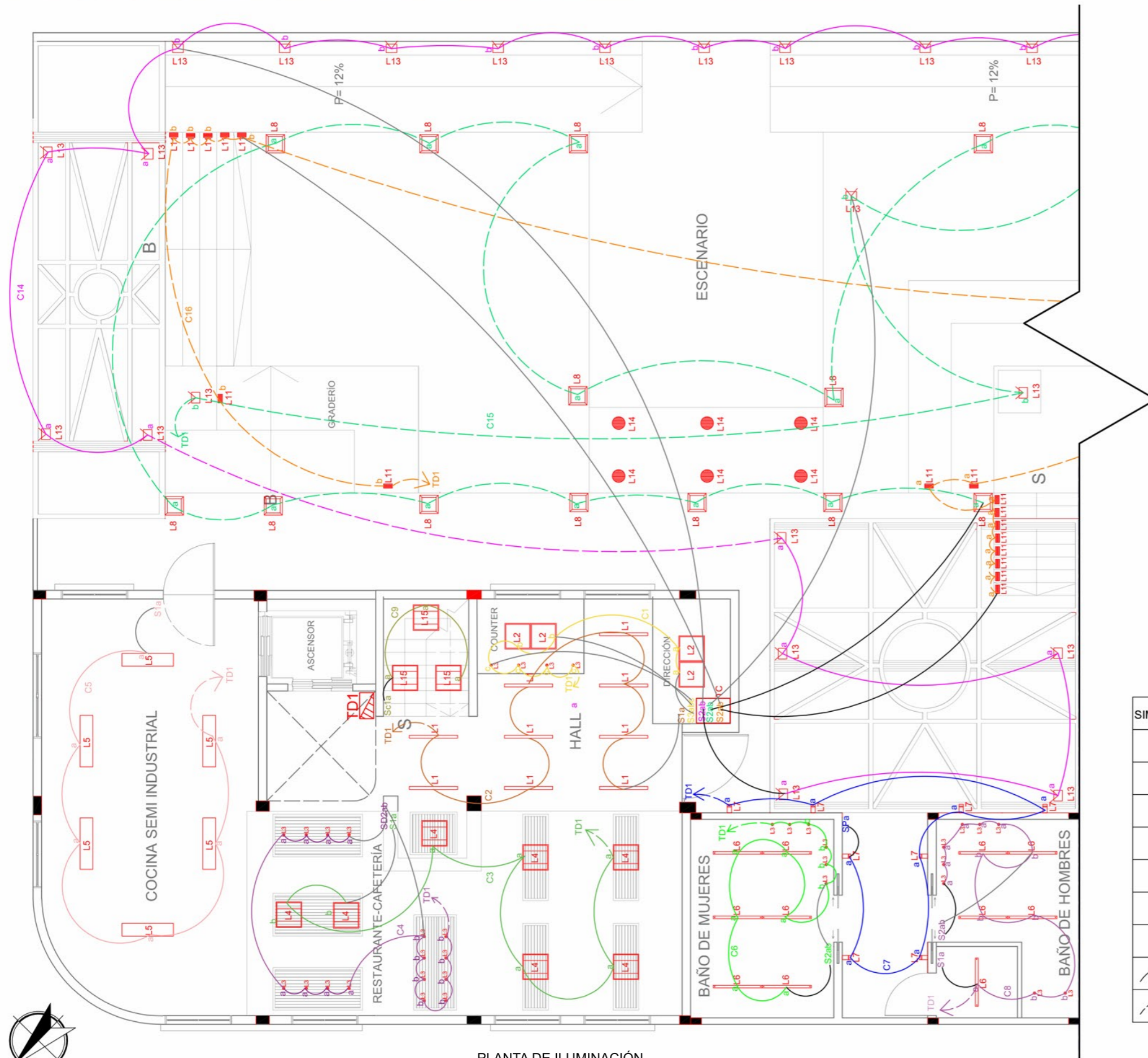

PLANTA DE ILUMINACIÓN
PLANTA BAJA - BLOQUE 1
ESCALA 1 - 100

SIMBOLOGÍA	DESCRIPCIÓN
C	CIRCUITO DE ILUMINACIÓN
	TABLERO DE DISTRIBUCIÓN
S1	INTERRUPTOR SIMPLE
S2	INTERRUPTOR DOBLE
SC	INTERRUPTOR CONMUTADOR
SP	SENSOR DE PROXIMIDAD
SD	DIMERIZADOR
	CABLE DE LUZ TECHO - PARED
	CABLE DE LUZ PISO

"CASA DE LA CULTURA ALANGASEÑA"

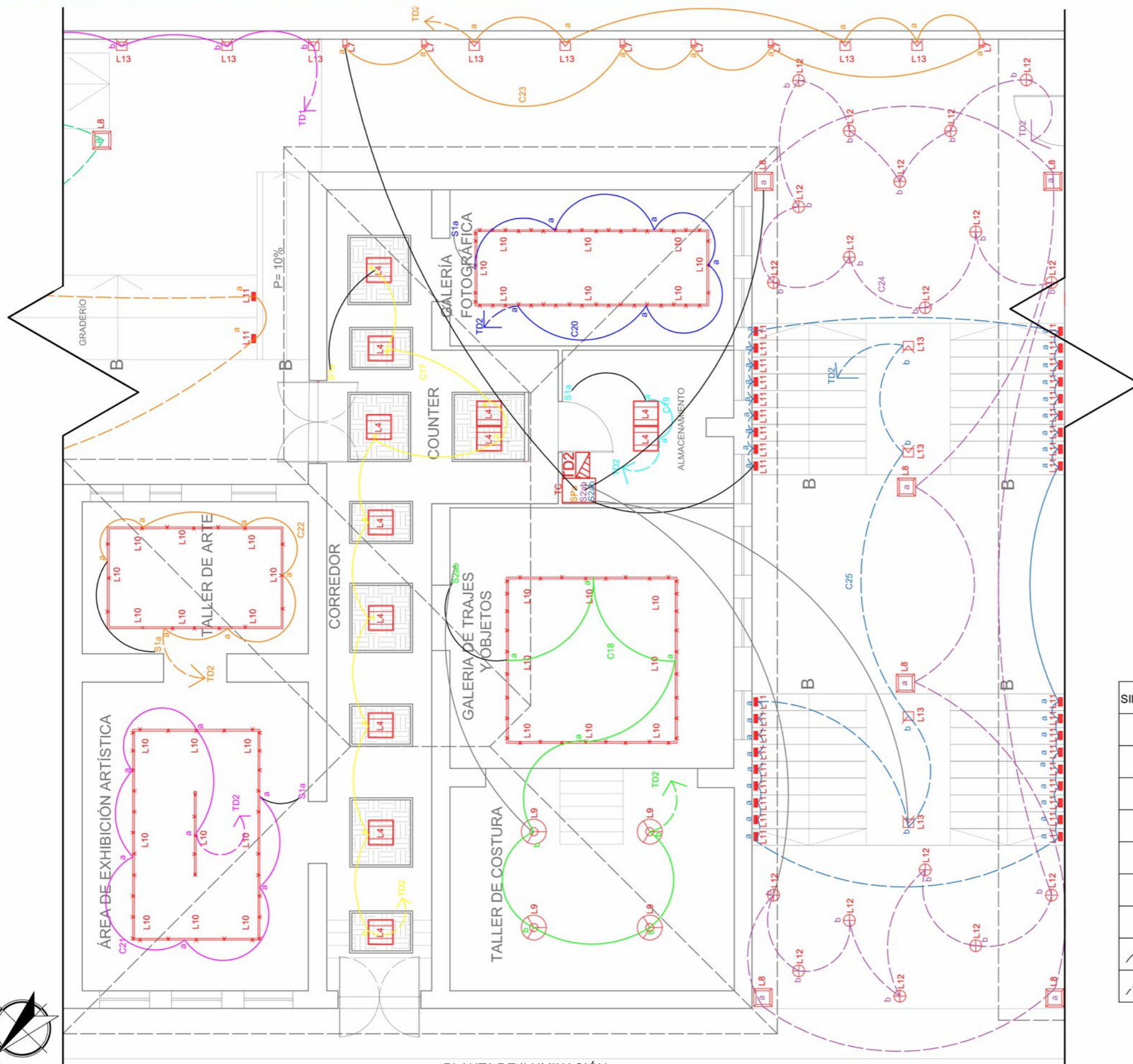

PLANTA DE ILUMINACIÓN
PLANTA BAJA - BLOQUE 2
ESCALA 1 - 100



FACULTAD DE ARQUITECTURA
Y DISEÑO
ESCUELA DE ARQUITECTURA
INTERIOR

Ubicación del Proyecto:



TRABAJO DE FIN DE CARRERA
REDISEÑO "CASA DE LA CULTURA
ALANGASEÑA" TEMATIZADA A LA
CELEBRACIÓN DEL CORPUS
CHRISTI

AUTORA:
DEBORA NICOLE
CHILUISA GUALOTO

CONTENIDO:
PLANTA DE ILUMINACIÓN

MATERIA:
TALLER DE ASESORÍA

Escala: ESPECIFICADA	Fecha: AGOSTO 2018
-------------------------	-----------------------

Lámina:
09

SIMBOLOGÍA	DESCRIPCIÓN
C	CIRCUITO DE ILUMINACIÓN
	TABLERO DE DISTRIBUCIÓN
S1	INTERRUPTOR SIMPLE
S2	INTERRUPTOR DOBLE
SC	INTERRUPTOR CONMUTADOR
SP	SENSOR DE PROXIMIDAD
SD	DIMERIZADOR
	CABLE DE LUZ TECHO - PARED
	CABLE DE LUZ PISO

"CASA DE LA CULTURA ALANGASEÑA"



FACULTAD DE ARQUITECTURA Y DISEÑO

ESCUELA DE ARQUITECTURA INTERIOR

Ubicación del Proyecto:



TRABAJO DE FIN DE CARRERA
REDISEÑO "CASA DE LA CULTURA ALANGASEÑA" TEMATIZADA A LA CELEBRACIÓN DEL CORPUS CHRISTI

AUTORA:
DEBORA NICOLE CHILUISA GUALOTO

CONTENIDO:
PLANTA DE ILUMINACIÓN

MATERIA:
TALLER DE ASESORÍA

Escala: ESPECIFICADA Fecha: AGOSTO 2018

Lámina:
10

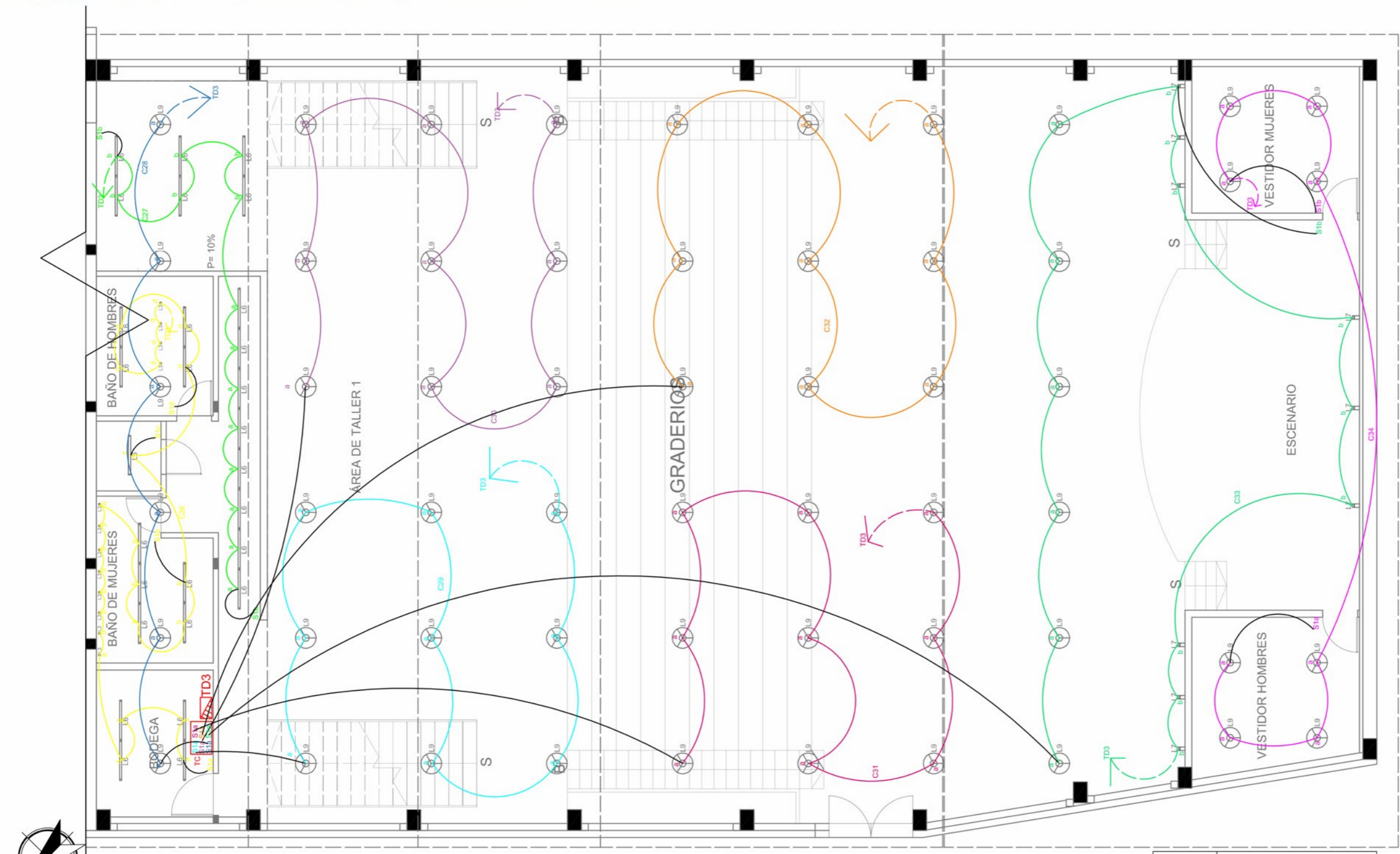

PLANTA DE ILUMINACIÓN
PLANTA BAJA - BLOQUE 3
ESCALA 1 - 125

SIMBOLOGÍA	DESCRIPCIÓN
C	CIRCUITO DE ILUMINACIÓN
	TABLEROS DE DISTRIBUCIÓN
S1	INTERRUPTOR SIMPLE
S2	INTERRUPTOR DOBLE
SC	INTERRUPTOR CONMUTADOR
SP	SENSOR DE PROXIMIDAD
SD	DIMERIZADOR
	CABLE DE LUZ TECHO - PARED
	CABLE DE LUZ PISO

"CASA DE LA CULTURA ALANGASEÑA"

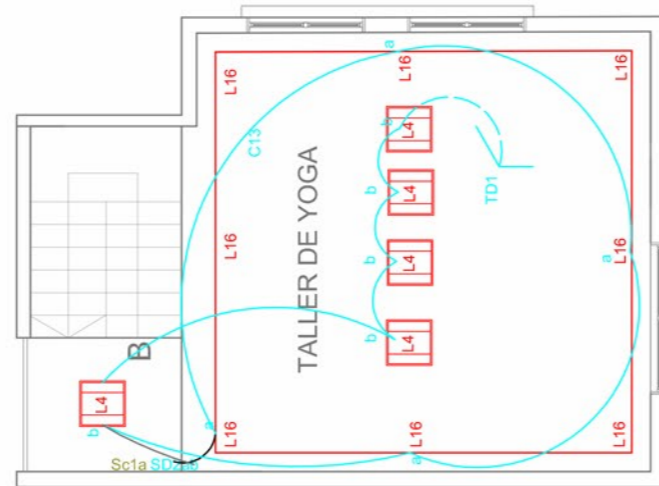

PLANTA DE ILUMINACIÓN
ALTILLO - BLOQUE 1
ESCALA 1 - 100

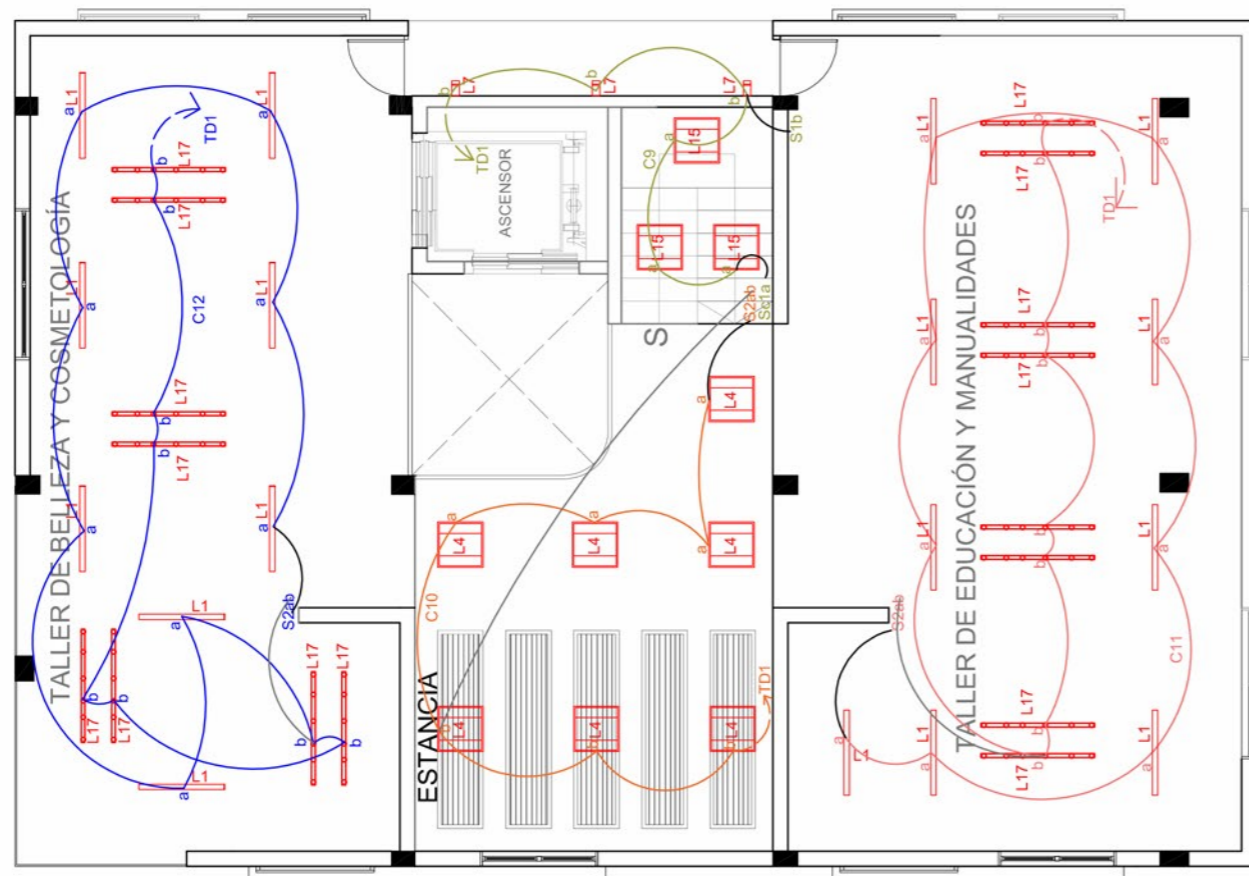

PLANTA DE ILUMINACIÓN
PLANTA ALTA - BLOQUE 1
ESCALA 1 - 100

SIMBOLOGÍA	DESCRIPCIÓN
C	CIRCUITO DE ILUMINACIÓN
TD	TABLERO DE DISTRIBUCIÓN
S1	INTERRUPTOR SIMPLE
S2	INTERRUPTOR DOBLE
SC	INTERRUPTOR CONMUTADOR
SP	SENSOR DE PROXIMIDAD
SD	DIMERIZADOR
	CABLE DE LUZ TECHO - PARED
	CABLE DE LUZ PISO



FACULTAD DE ARQUITECTURA
Y DISEÑO

ESCUELA DE ARQUITECTURA
INTERIOR

Ubicación del Proyecto:

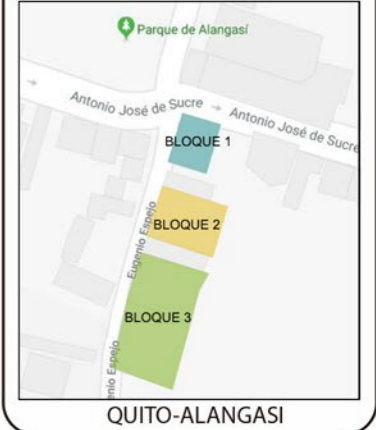

QUITO-ALANGASI

TRABAJO DE FIN DE CARRERA
REDISEÑO "CASA DE LA CULTURA
ALANGASEÑA" TEMATIZADA A LA
CELEBRACIÓN DEL CORPUS
CHRISTI

AUTORA:
DEBORA NICOLE
CHILUISA GUALOTO

CONTENIDO:
PLANTA DE ILUMINACIÓN

MATERIA:
TALLER DE ASESORÍA

Escala: Fecha:
ESPECIFICADA AGOSTO 2018

Lámina:
11

"CASA DE LA CULTURA ALANGASEÑA"

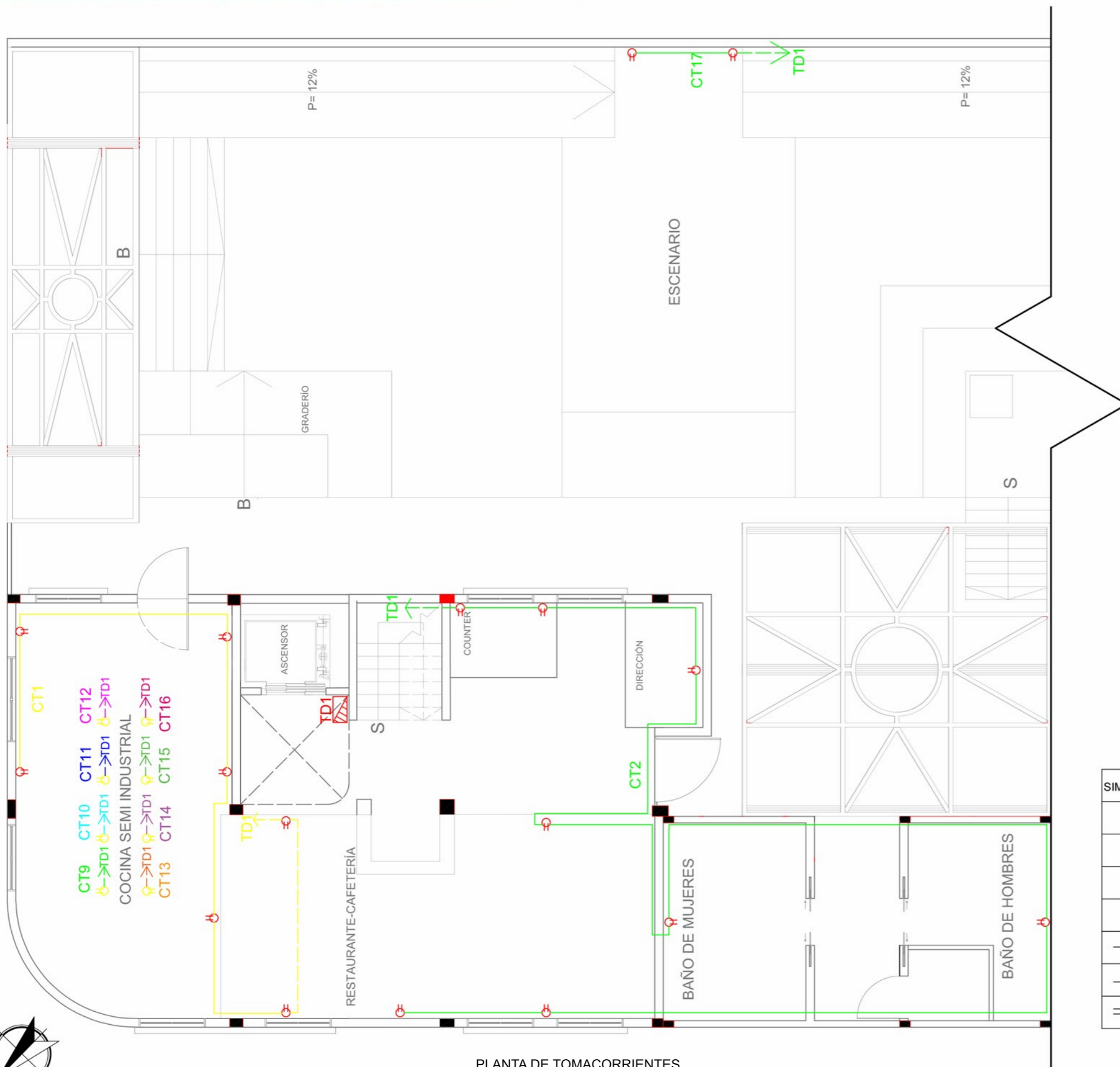

PLANTA DE TOMACORRIENTES
PLANTA BAJA - BLOQUE 1
ESCALA 1 - 100

SIMBOLOGÍA	DESCRIPCIÓN
CT	CIRCUITO DE TOMACORRIENTE
	TABLERO DE DISTRIBUCIÓN
	TOMACORRIENTE 220
	TOMACORRIENTE 110
	CABLES TECHO - PARED
	CABLES PISO
	CABLES CANALETA

FACULTAD DE ARQUITECTURA
Y DISEÑO

ESCUELA DE ARQUITECTURA
INTERIOR

Ubicación del Proyecto:



TRABAJO DE FIN DE CARRERA
REDISEÑO "CASA DE LA CULTURA
ALANGASEÑA" TEMATIZADA A LA
CELEBRACIÓN DEL CORPUS
CHRISTI

AUTORA:
DEBORA NICOLE
CHILUISA GUALOTO

CONTENIDO:
PLANTA DE
TOMACORRIENTES

MATERIA:
TALLER DE ASESORÍA

Escala:
ESPECIFICADA

Fecha:
AGOSTO 2018

Lámina:
12

"CASA DE LA CULTURA ALANGASEÑA"



FACULTAD DE ARQUITECTURA
Y DISEÑO

ESCUELA DE ARQUITECTURA
INTERIOR

Ubicación del Proyecto:



QUITO-ALANGASI

TRABAJO DE FIN DE CARRERA
REDISEÑO "CASA DE LA CULTURA
ALANGASEÑA" TEMATIZADA A LA
CELEBRACIÓN DEL CORPUS
CHRISTI

AUTORA:
DEBORA NICOLE
CHILUISA GUALOTO

CONTENIDO:
PLANTA DE
TOMACORRIENTES

MATERIA:
TALLER DE ASESORÍA

Escala:
ESPECIFICADA

Fecha:
AGOSTO 2018

Lámina:
13

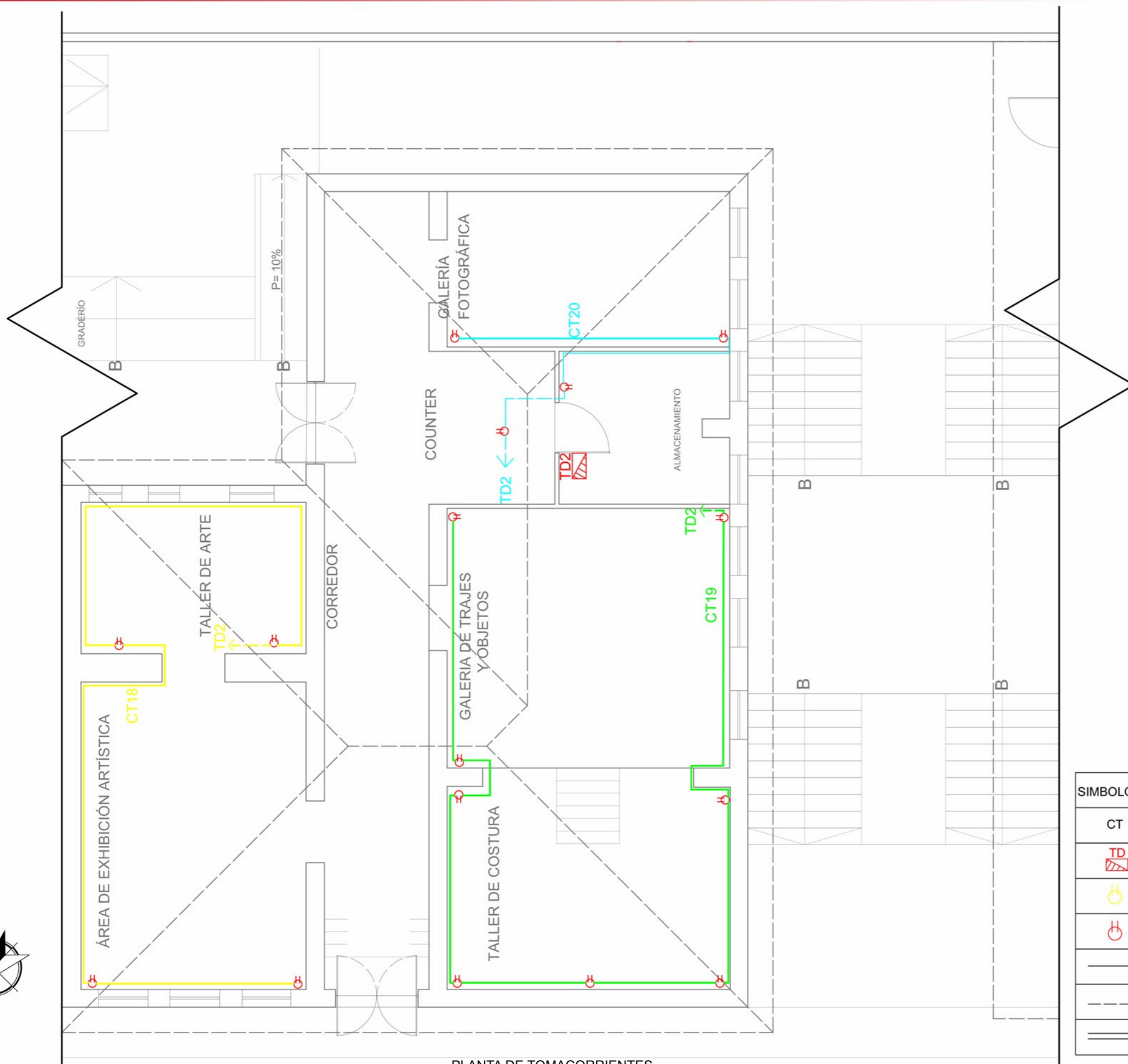

PLANTA DE TOMACORRIENTES
PLANTA BAJA - BLOQUE 2
ESCALA 1 - 100

SIMBOLOGÍA	DESCRIPCIÓN
CT	CIRCUITO DE TOMACORRIENTE
	TABLERO DE DISTRIBUCIÓN
	TOMACORRIENTE 220
	TOMACORRIENTE 110
	CABLES TECHO - PARED
	CABLES PISO
	CABLES CANALETA



"CASA DE LA CULTURA ALANGASEÑA"



FACULTAD DE ARQUITECTURA
Y DISEÑO

ESCUELA DE ARQUITECTURA
INTERIOR

Ubicación del Proyecto:



QUITO-ALANGASI

TRABAJO DE FIN DE CARRERA
REDISEÑO "CASA DE LA CULTURA
ALANGASEÑA" TEMATIZADA A LA
CELEBRACIÓN DEL CORPUS
CHRISTI

AUTORA:
DEBORA NICOLE
CHILUISA GUALOTO

CONTENIDO:
PLANTA DE
TOMACORRIENTES

MATERIA:
TALLER DE ASESORÍA

Escala: ESPECIFICADA Fecha: AGOSTO 2018

Lámina:
14

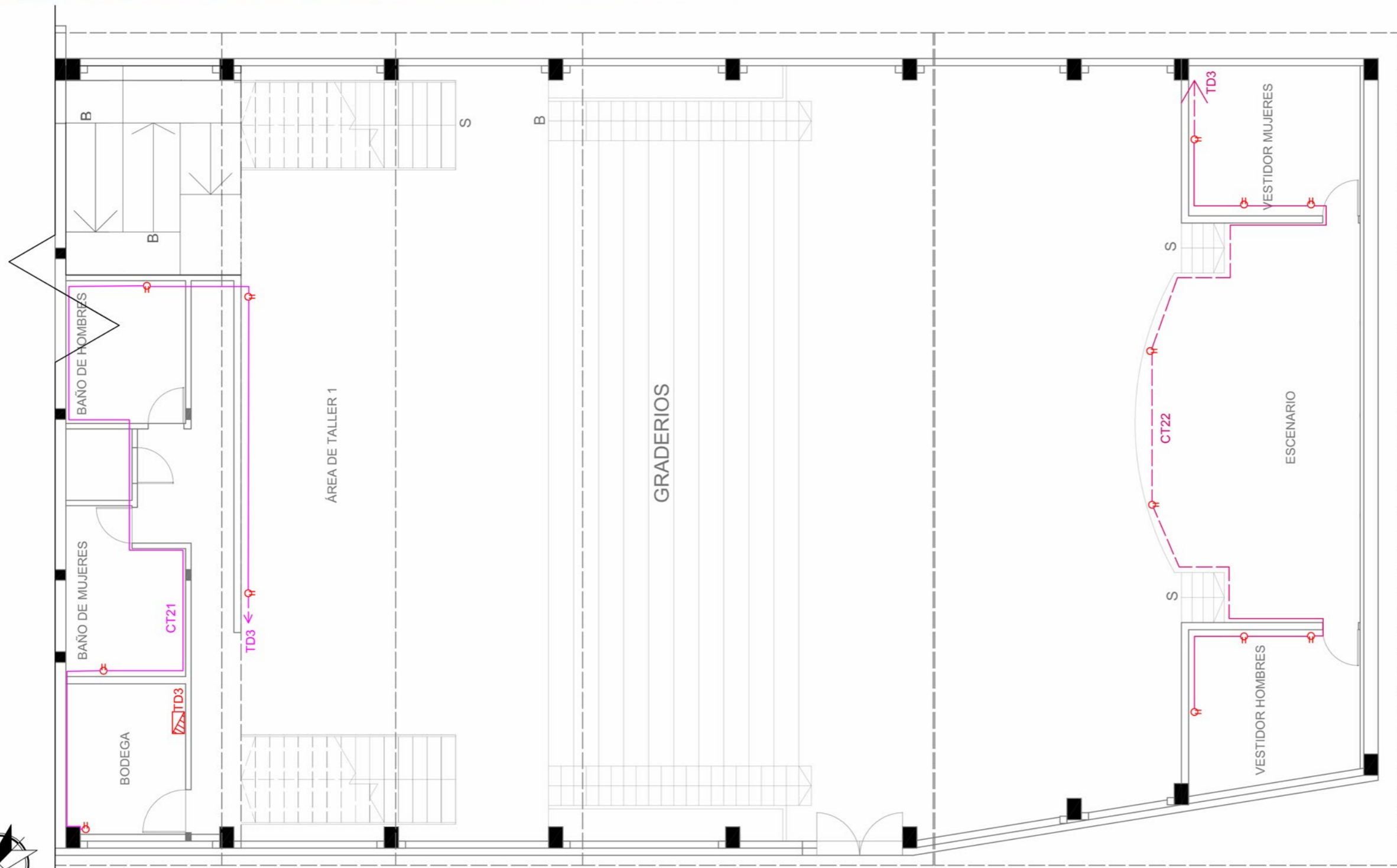

PLANTA DE TOMACORRIENTES
PLANTA BAJA - BLOQUE 3
ESCALA 1 - 125



SIMBOLOGÍA	DESCRIPCIÓN
CT	CIRCUITO DE TOMACORRIENTE
	TABLERO DE DISTRIBUCIÓN
	TOMACORRIENTE 220
	TOMACORRIENTE 110
—	CABLES TECHO - PARED
- - - -	CABLES PISO
==	CABLES CANALETA

"CASA DE LA CULTURA ALANGASEÑA"



FACULTAD DE ARQUITECTURA
Y DISEÑO

ESCUELA DE ARQUITECTURA
INTERIOR

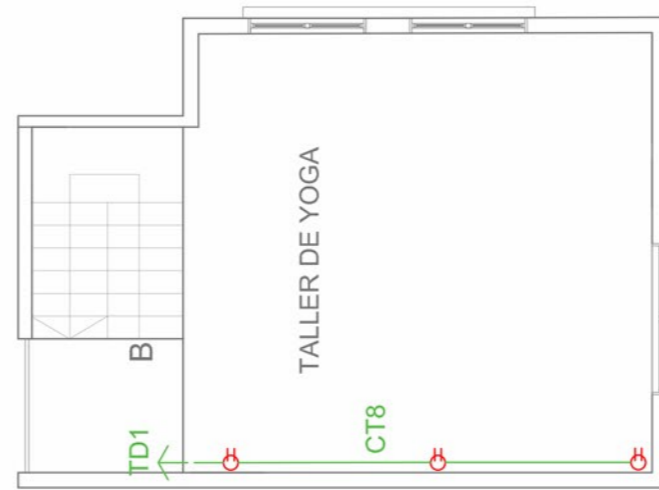

PLANTA DE ILUMINACIÓN
ALTILLO - BLOQUE 1
ESCALA 1 - 100

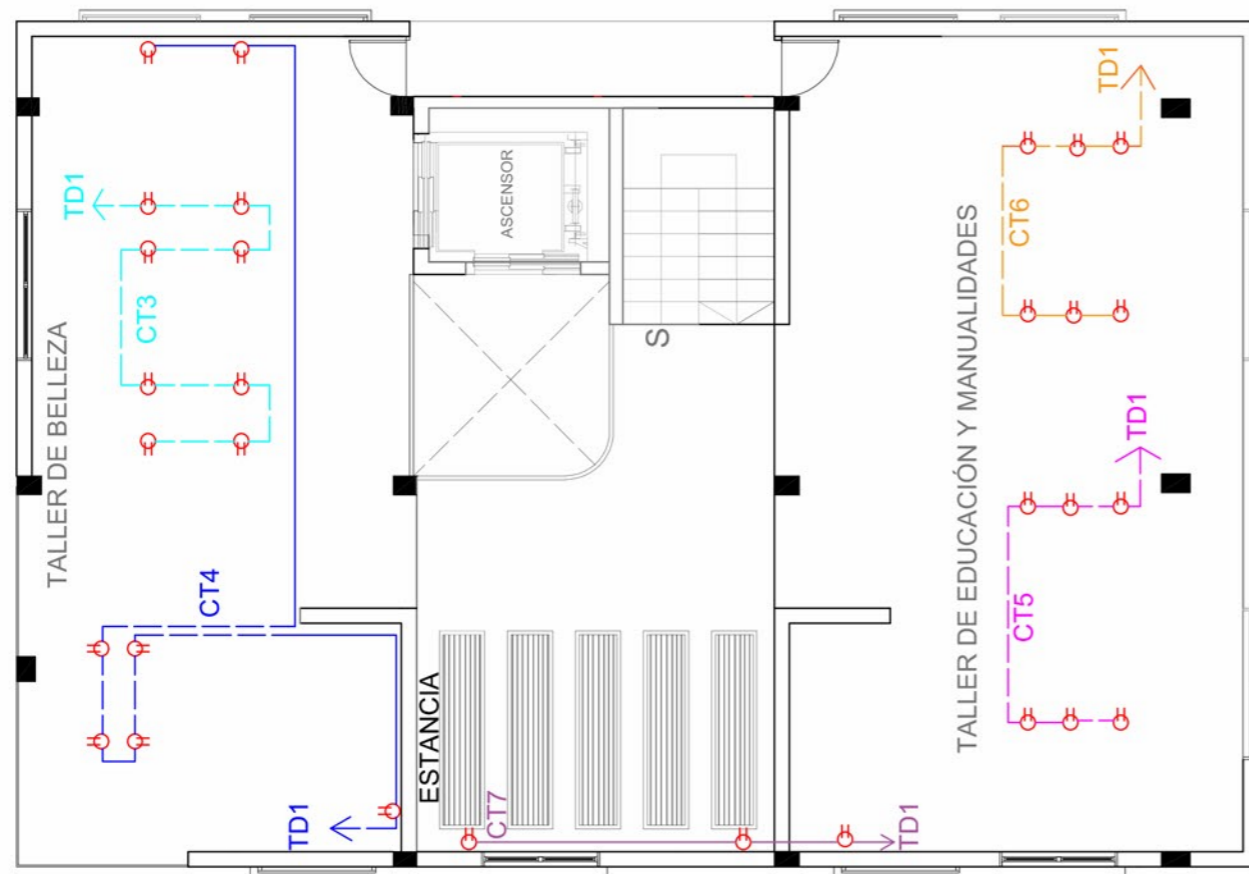

PLANTA DE ILUMINACIÓN
PLANTA ALTA - BLOQUE 1
ESCALA 1 - 100

SIMBOLOGÍA	DESCRIPCIÓN
CT	CIRCUITO DE TOMACORRIENTE
	TABLERO DE DISTRIBUCIÓN
	TOMACORRIENTE 220
	TOMACORRIENTE 110
	CABLES TECHO - PARED
	CABLES PISO
	CABLES CANALETA

Ubicación del Proyecto:



QUITO-ALANGASI

TRABAJO DE FIN DE CARRERA
REDISEÑO "CASA DE LA CULTURA
ALANGASEÑA" TEMATIZADA A LA
CELEBRACIÓN DEL CORPUS
CHRISTI

AUTORA:
DEBORA NICOLE
CHILUISA GUALOTO

CONTENIDO:
PLANTA DE CIRCUITOS

MATERIA:
TALLER DE ASESORÍA

Escala: ESPECIFICADA
Fecha: AGOSTO 2018

Lámina:
15

"CASA DE LA CULTURA ALANGASEÑA"

CIRCUITOS TABLERO DE DISTRIBUCIÓN 1				
CIRCUITOS DE ILUMINACIÓN				
CÓDIGO	LUMINARIA	W	CANTIDAD	TOTAL EN W
CIRCUITO DE ILUMINACIÓN 1				
L2	PANEL LEDINAIRE	42	4	168
L3	LED ESTANDAR	4,3	4	17,2
CIRCUITO DE ILUMINACIÓN 2				
L1	TRUE LINE	17,5	9	157,5
CIRCUITO DE ILUMINACIÓN 3				
L4	CORELINE	34	7	238
CIRCUITO DE ILUMINACIÓN 4				
L3	LED ESTANDAR	4,3	16	68,8
CIRCUITO DE ILUMINACIÓN 5				
L5	CLEANROOM LED	40	6	240
CIRCUITO DE ILUMINACIÓN 6				
L6	PLAINVIEW	40	6	240
L3	LED ESTANDAR	4,3	6	25,8
CIRCUITO DE ILUMINACIÓN 7				
L7	ACRESS WALL	20	8	160
CIRCUITO DE ILUMINACIÓN 8				
L6	PLAINVIEW	40	5	200
L3	LED ESTANDAR	4,3	8	34,4
CIRCUITO DE ILUMINACIÓN 9				
L15	CORELINE ADOSADA	34	6	204
L7	ACRESS WALL	20	3	60
CIRCUITO DE ILUMINACIÓN 10				
L4	CORELINE	34	7	238
CIRCUITO DE ILUMINACIÓN 11				
L1	TRUE LINE	17,5	9	157,5
L17	WIREFLOW PLANE	30	6	180
CIRCUITO DE ILUMINACIÓN 12				
L1	TRUE LINE	17,5	8	140
L17	WIREFLOW PLANE	30	8	240
CIRCUITO DE ILUMINACIÓN 13				
L4	CORELINE	34	5	170
L16	CINTA LED	10	4	40
CIRCUITO DE ILUMINACIÓN 14				
L13	REFLECTOR LED	30	21	630
CIRCUITO DE ILUMINACIÓN 15				
L8	CLASSIC STREET	18	14	252
L13	REFLECTOR LED	30	3	90
CIRCUITO DE ILUMINACIÓN 16				
L11	APLIQUE EXTERIOR	7	19	133

CIRCUITOS DE TOMACORRIENTE				
SIMBOLOGÍA	TOMACORRIENTE	W	CANTIDAD	TOTAL EN W
CIRCUITO TOMACORRIENTE 1				
	DOBLE	110	7	770
CIRCUITO DE TOMACORRIENTE 2				
	DOBLE	110	8	880
CIRCUITO DE TOMACORRIENTE 3				
	DOBLE	110	8	880
CIRCUITO DE TOMACORRIENTE 4				
	DOBLE	110	7	770
CIRCUITO DE TOMACORRIENTE 5				
	DOBLE	110	6	660
CIRCUITO DE TOMACORRIENTE 6				
	DOBLE	110	6	660
CIRCUITO DE TOMACORRIENTE 7				
	DOBLE	110	3	330
CIRCUITO DE TOMACORRIENTE 8				
	DOBLE	110	3	330
CIRCUITO DE TOMACORRIENTE 9				
	DOBLE	220	1	220
CIRCUITO DE TOMACORRIENTE 10				
	DOBLE	220	1	220
CIRCUITO DE TOMACORRIENTE 11				
	DOBLE	220	1	220
CIRCUITO DE TOMACORRIENTE 12				
	DOBLE	220	1	220
CIRCUITO DE TOMACORRIENTE 13				
	DOBLE	220	1	220
CIRCUITO DE TOMACORRIENTE 14				
	DOBLE	220	1	220
CIRCUITO DE TOMACORRIENTE 15				
	DOBLE	220	1	220
CIRCUITO DE TOMACORRIENTE 16				
	DOBLE	220	1	220
CIRCUITO DE TOMACORRIENTE 17				
	DOBLE	110	2	220

uda

FACULTAD DE ARQUITECTURA
Y DISEÑO

ESCUELA DE ARQUITECTURA
INTERIOR

Ubicación del Proyecto:



TRABAJO DE FIN DE CARRERA
REDISEÑO "CASA DE LA CULTURA
ALANGASEÑA" TEMATIZADA A LA
CELEBRACIÓN DEL CORPUS
CHRISTI

AUTORA:
DEBORA NICOLE
CHILUISA GUALOTO

CONTENIDO:
TABLA DE CIRCUITOS

MATERIA:
TALLER DE ASESORÍA

Escala: ESPECIFICADA
Fecha: AGOSTO 2018

Lámina:
16

"CASA DE LA CULTURA ALANGASEÑA"



FACULTAD DE ARQUITECTURA
Y DISEÑO

ESCUELA DE ARQUITECTURA
INTERIOR

CIRCUITOS TABLERO DE DISTRIBUCIÓN 2				
CIRCUITOS DE ILUMINACIÓN				
CÓDIGO	LUMINARIA	W	CANTIDAD	TOTAL EN W
CIRCUITO DE ILUMINACIÓN 17				
L4	CORELINE	34	10	340
CIRCUITO DE ILUMINACIÓN 18				
L10	RIELES	80	4	320
L9	FRISBI LAMP	105	4	420
CIRCUITO DE ILUMINACIÓN 19				
L4	CORELINE	34	2	68
CIRCUITO DE ILUMINACIÓN 20				
L10	RIELES	80	6	480
CIRCUITO DE ILUMINACIÓN 21				
L10	RIELES	80	6	480
CIRCUITO DE ILUMINACIÓN 22				
L10	RIELES	80	6	480
CIRCUITO DE ILUMINACIÓN 23				
L7	ACRESS WALL	20	6	120
L13	REFLECTOR LED	30	4	120
CIRCUITO DE ILUMINACIÓN 24				
L8	CLASSIC STREET	18	6	108
L12	LAMPARA DE PISO	24	18	432
CIRCUITO DE ILUMINACIÓN 25				
L11	APLIQUE EXTERIOR	7	36	252
L13	REFLECTOR LED	30	4	120
CIRCUITOS DE TOMACORRIENTE				
SIMBOLOGÍA	TOMACORRIENTE	W	CANTIDAD	TOTAL EN W
CIRCUITO DE TOMACORRIENTE 18				
	DOBLE	110	4	440
CIRCUITO DE TOMACORRIENTE 19				
	DOBLE	110	8	880
CIRCUITO DE TOMACORRIENTE 20				
	DOBLE	110	4	440

CIRCUITOS TABLERO DE DISTRIBUCIÓN 2				
CIRCUITOS DE ILUMINACIÓN				
CÓDIGO	LUMINARIA	W	CANTIDAD	TOTAL EN W
CIRCUITO DE ILUMINACIÓN 26				
L6	PLAINVIEW	40	14	560
L3	LED ESTANDAR	4,3	12	51,6
CIRCUITO DE ILUMINACIÓN 27				
L6	PLAINVIEW	40	14	560
CIRCUITO DE ILUMINACIÓN 28				
L9	FRISBI LAMP	105	6	630
CIRCUITO DE ILUMINACIÓN 29				
L9	FRISBI LAMP	105	9	945
CIRCUITO DE ILUMINACIÓN 30				
L9	FRISBI LAMP	105	9	945
CIRCUITO DE ILUMINACIÓN 31				
L9	FRISBI LAMP	105	9	945
CIRCUITO DE ILUMINACIÓN 32				
L9	FRISBI LAMP	105	9	945
CIRCUITO DE ILUMINACIÓN 33				
L9	FRISBI LAMP	105	6	630
L7	ACRESS WALL	20	9	180
CIRCUITO DE ILUMINACIÓN 34				
L9	FRISBI LAMP	105	8	840
CIRCUITOS DE TOMACORRIENTE				
SIMBOLOGÍA	TOMACORRIENTE	W	CANTIDAD	TOTAL EN W
CIRCUITO DE TOMACORRIENTE 21				
	DOBLE	110	5	550
CIRCUITO DE TOMACORRIENTE 22				
	DOBLE	110	8	880

Ubicación del Proyecto:



QUITO-ALANGASI

TRABAJO DE FIN DE CARRERA
REDISEÑO "CASA DE LA CULTURA
ALANGASEÑA" TEMATIZADA A LA
CELEBRACIÓN DEL CORPUS
CHRISTI

AUTORA:
DEBORA NICOLE
CHILUISA GUALOTO

CONTENIDO:
TABLA DE CIRCUITOS

MATERIA:
TALLER DE ASESORÍA

Escala: ESPECIFICADA
Fecha: AGOSTO 2018

Lámina:

17

"CASA DE LA CULTURA ALANGASEÑA"

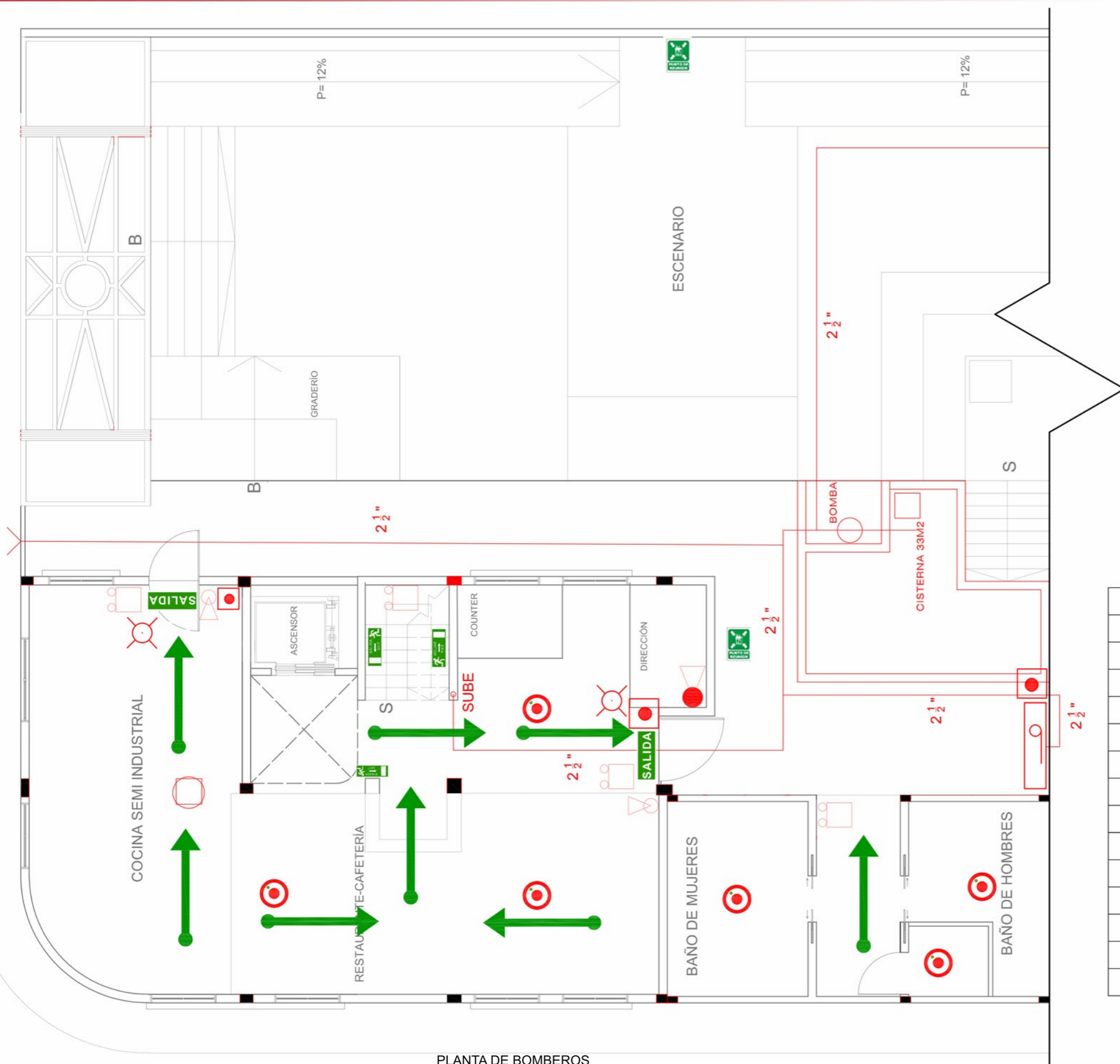

PLANTA DE BOMBEROS
PLANTA BAJA - BLOQUE 1
ESCALA 1 - 100

SIMBOLOGIA	DENOMINACIÓN
	EXTINTOR DE INCENDIOS CO2
	EXTINTOR DE INCENDIOS PQR
	LAMPARA DE EMERGENCIA
	DETECTOR DE HUMO
	RUTA DE EVACUACIÓN
	LETRERO RUTA A SALIDA DE EMERGENCIA
	PUNTO DE REUNION
	PULSADOR DE ALARMA
	SIAMESA
	GABINETE CONTRA INCENDIOS
	ROCIADORES
	SALIDA DE EMERGENCIA
	LUZ ELECTROSCOPICA
	DETECTOR DE CALOR

uda

FACULTAD DE ARQUITECTURA
Y DISEÑO

ESCUELA DE ARQUITECTURA
INTERIOR



TRABAJO DE FIN DE CARRERA
REDISEÑO "CASA DE LA CULTURA
ALANGASEÑA" TEMATIZADA A LA
CELEBRACIÓN DEL CORPUS
CHRISTI

AUTORA:
DEBORA NICOLE
CHILUISA GUALOTO

CONTENIDO:
PLANTA DE BOMBEROS

MATERIA:
TALLER DE ASESORÍA

Escala: ESPECIFICADA Fecha: AGOSTO 2018

Lámina:
18

"CASA DE LA CULTURA ALANGASEÑA"

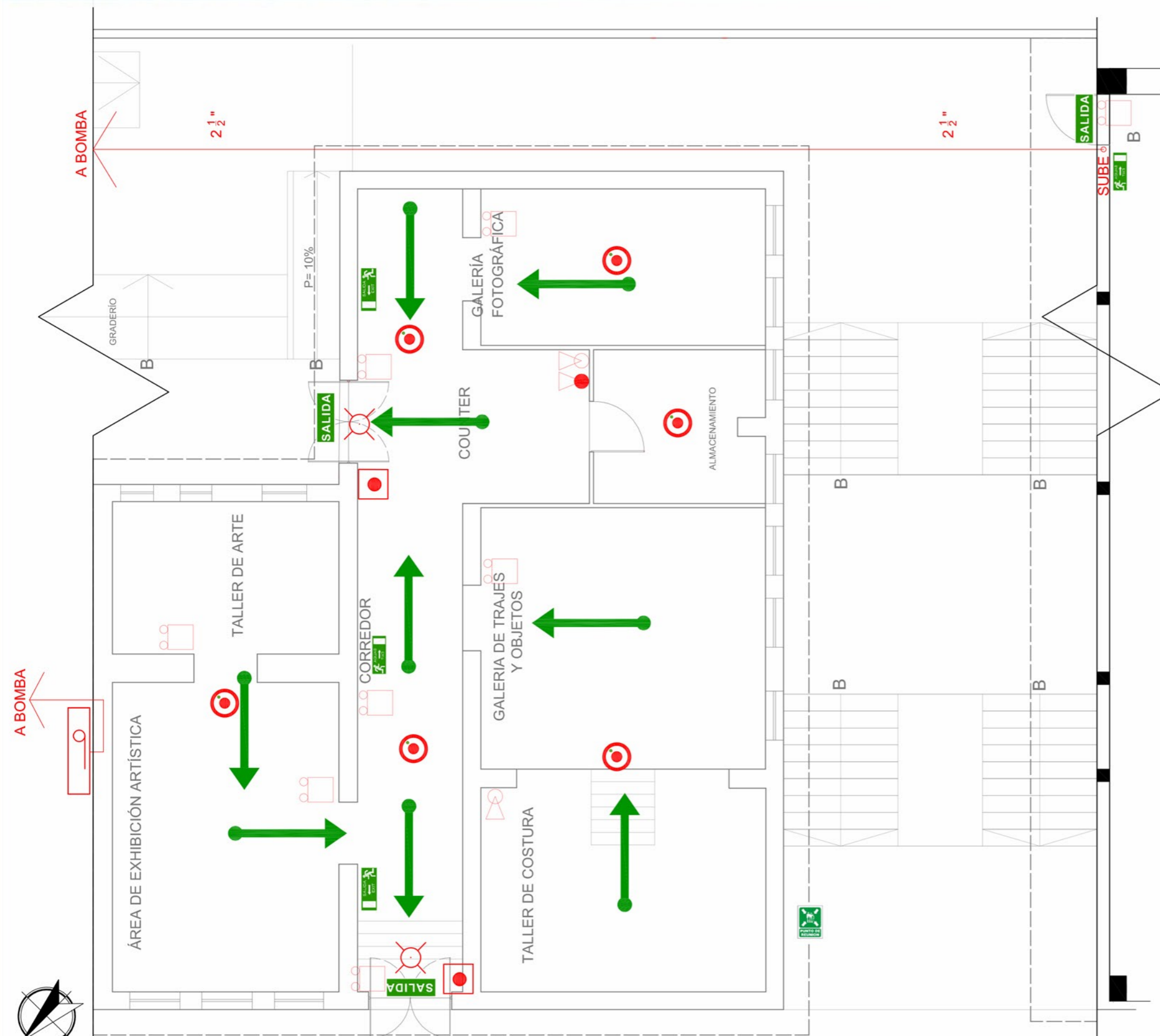

PLANTA DE BOMBEROS
PLANTA BAJA - BLOQUE 2
ESCALA 1 - 100

SIMBOLOGIA	DENOMINACIÓN
	EXTINTOR DE INCENDIOS CO2
	EXTINTOR DE INCENDIOS PQR
	LAMPARA DE EMERGENCIA
	DETECTOR DE HUMO
	RUTA DE EVACUACIÓN
	LETRERO RUTA A SALIDA DE EMERGENCIA
	PUNTO DE REUNION
	PULSADOR DE ALARMA
	SIAMESA
	GABINETE CONTRA INCENDIOS
	ROCIADORES
	SALIDA DE EMERGENCIA
	LUZ ELECTROBOSCOPICA
	DETECTOR DE CALOR



FACULTAD DE ARQUITECTURA
Y DISEÑO
ESCUELA DE ARQUITECTURA
INTERIOR



TRABAJO DE FIN DE CARRERA
REDISEÑO "CASA DE LA CULTURA
ALANGASEÑA" TEMATIZADA A LA
CELEBRACIÓN DEL CORPUS
CHRISTI

AUTORA:
DEBORA NICOLE
CHILUISA GUALOTO

CONTENIDO:
PLANTA DE BOMBEROS

MATERIA:
TALLER DE ASESORÍA

Escala: ESPECIFICADA
Fecha: AGOSTO 2018

Lámina:
19

"CASA DE LA CULTURA ALANGASEÑA"

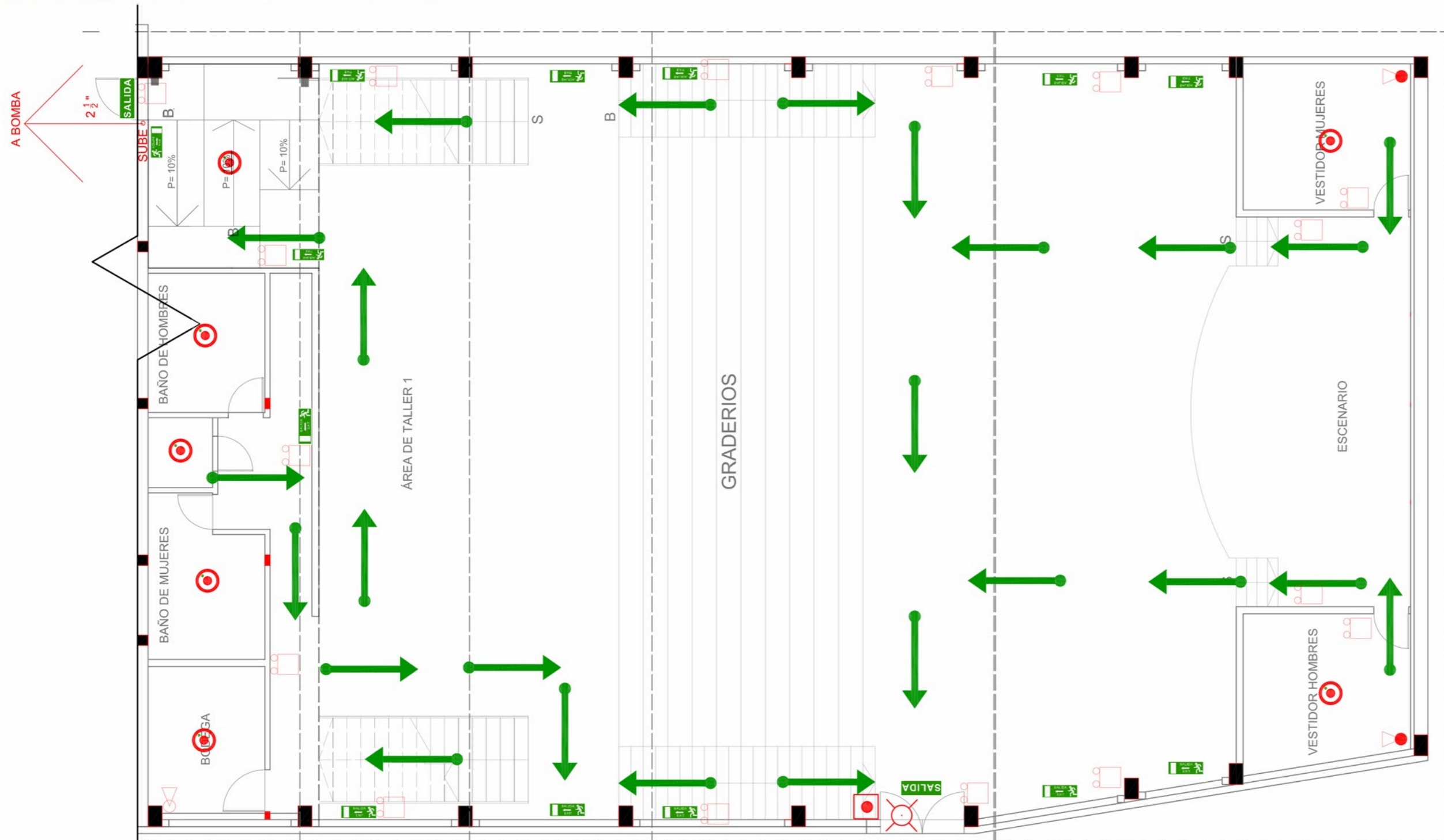

PLANTA DE BOMBEROS
PLANTA BAJA - BLOQUE 3
ESCALA 1 - 125

SIMBOLOGIA	DENOMINACIÓN
	EXTINTOR DE INCENDIOS CO2
	EXTINTOR DE INCENDIOS PIS
	LAMPARA DE EMERGENCIA
	DETECTOR DE HUMO
	RUTA DE EVACUACIÓN
	LETrero RUTA A SALIDA DE EMERGENCIA
	PUNTO DE REUNION
	PULSADOR DE ALARMA
	SIEMESA
	SABINETE CONTRA INCENDIOS
	ROCIADORES
	SALIDA DE EMERGENCIA
	LUZ ELECTROBIOMBOCORNIA
	DETECTOR DE CALOR

udla

FACULTAD DE ARQUITECTURA
Y DISEÑO

ESCUELA DE ARQUITECTURA
INTERIOR

Ubicación del Proyecto:

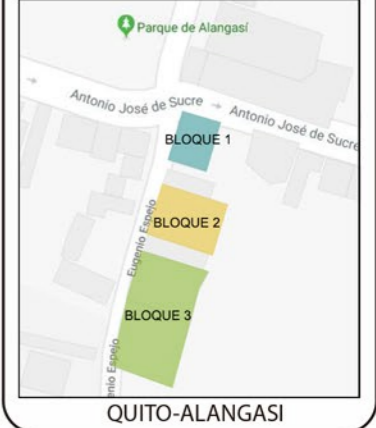

TRABAJO DE FIN DE CARRERA
REDISEÑO "CASA DE LA CULTURA
ALANGASEÑA" TEMATIZADA A LA
CELEBRACIÓN DEL CORPUS
CHRISTI

AUTORA:
DEBORA NICOLE
CHILUISA GUALOTO

CONTENIDO:
PLANTA DE BOMBEROS

MATERIA:
TALLER DE ASESORÍA

Escala: ESPECIFICADA
Fecha: AGOSTO 2018

Lámina:
20

"CASA DE LA CULTURA ALANGASEÑA"



FACULTAD DE ARQUITECTURA
Y DISEÑO

ESCUELA DE ARQUITECTURA
INTERIOR

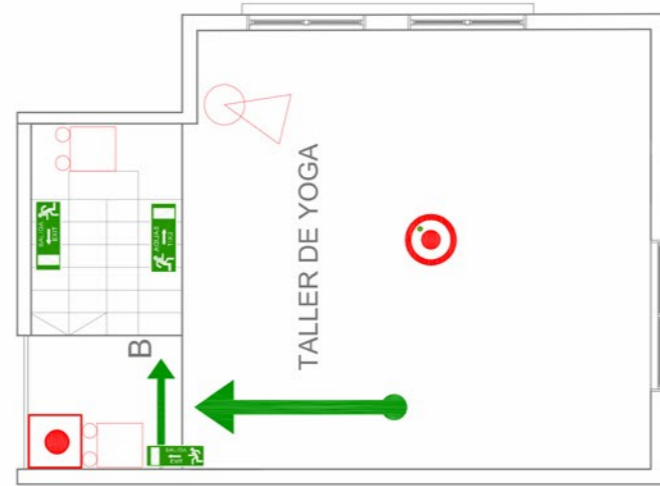

PLANTA DE BOMBEROS
ALTILLO - BLOQUE 1
ESCALA 1 - 100

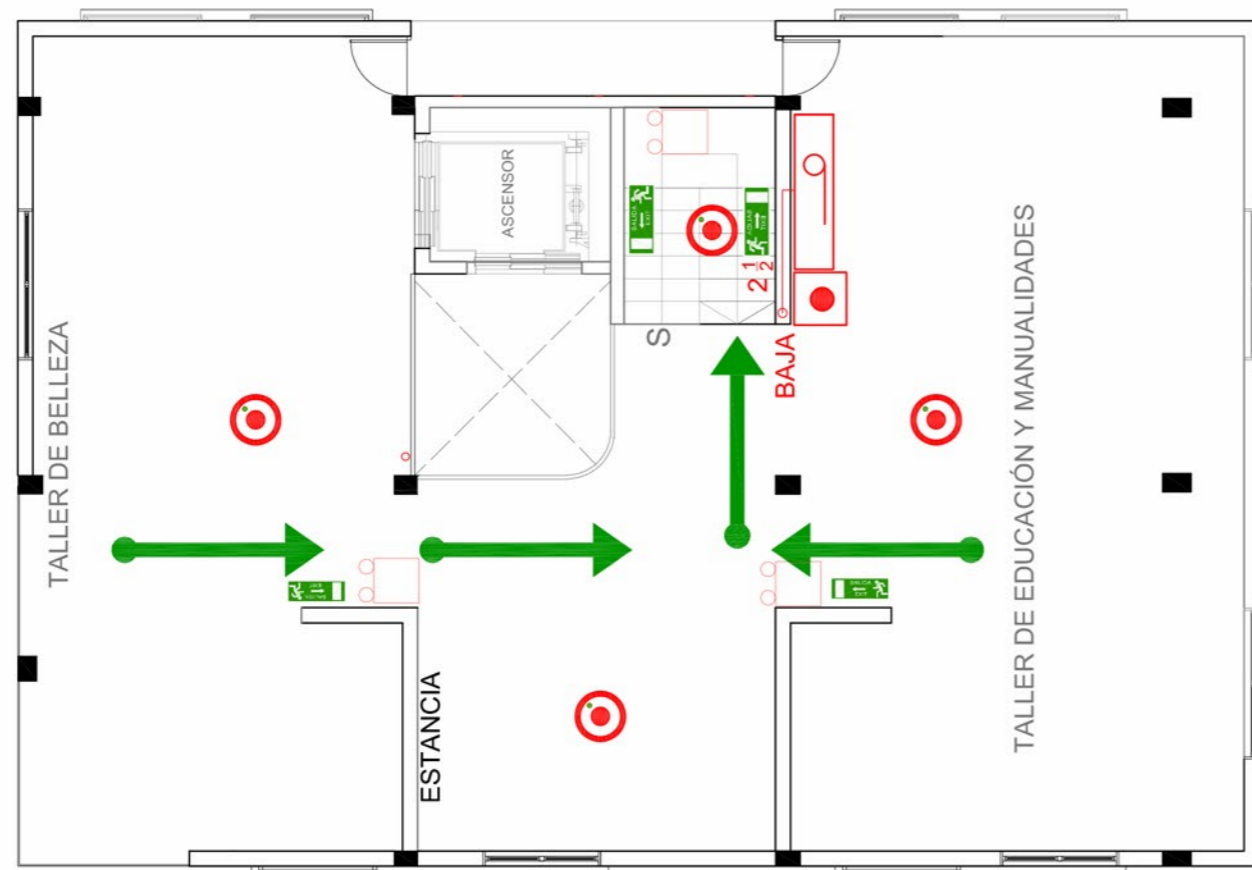

PLANTA DE BOMBEROS
PLANTA ALTA - BLOQUE 1
ESCALA 1 - 100

SIMBOLOGIA	DENOMINACIÓN
	EXTINTOR DE INCENDIOS CO2
	EXTINTOR DE INCENDIOS PQR
	LAMPARA DE EMERGENCIA
	DETECTOR DE HUMO
	RUTA DE EVACUACIÓN
	LETRERO RUTA A SALIDA DE EMERGENCIA
	PUNTO DE REUNION
	PULSADOR DE ALARMA
	SIAMESA
	GABINETE CONTRA INCENDIOS
	ROCIADORES
	SALIDA DE EMERGENCIA
	LUZ ELECTROBOSCOPICA
	DETECTOR DE CALOR

Ubicación del Proyecto:



TRABAJO DE FIN DE CARRERA
REDISEÑO "CASA DE LA CULTURA
ALANGASEÑA" TEMATIZADA A LA
CELEBRACIÓN DEL CORPUS
CHRISTI

AUTORA:
DEBORA NICOLE
CHILUISA GUALOTO

CONTENIDO:
PLANTA DE BOMBEROS

MATERIA:
TALLER DE ASESORÍA

Escala: ESPECIFICADA Fecha: AGOSTO 2018

Lámina:
21

"CASA DE LA CULTURA ALANGASEÑA"

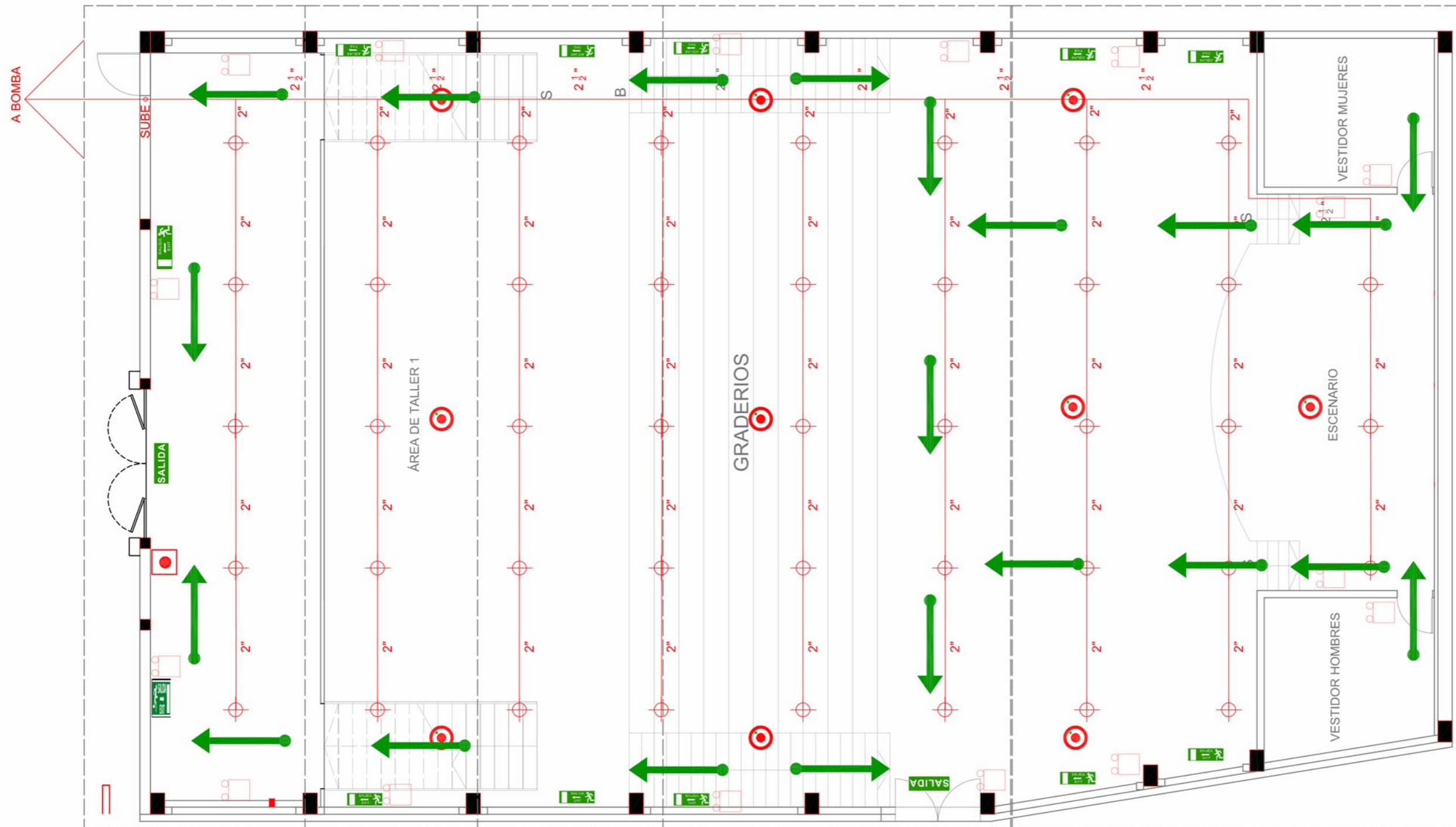

PLANTA DE BOMBEROS
PLANTA ALTA - BLOQUE 3
ESCALA 1 - 125

SIMBOLOGIA	DENOMINACIÓN
	EXTINTOR DE INCENDIOS CO2
	EXTINTOR DE INCENDIOS POB
	LAMPARA DE EMERGENCIA
	DETECTOR DE HUMO
	RUTA DE EVACUACIÓN
	LETRENIO RUTA A SALIDA DE EMERGENCIA
	PUNTO DE REUNION
	PULSADOR DE ALARMA
	SIEMBA
	GABINETE CONTRA INCENDIOS
	ROCIADORES
	SALIDA DE EMERGENCIA
	LUZ ELECTROSCOPICA
	DETECTOR DE CALOR



FACULTAD DE ARQUITECTURA
Y DISEÑO
ESCUELA DE ARQUITECTURA
INTERIOR



TRABAJO DE FIN DE CARRERA
REDISEÑO "CASA DE LA CULTURA
ALANGASEÑA" TEMATIZADA A LA
CELEBRACIÓN DEL CORPUS
CHRISTI

AUTORA:
DEBORA NICOLE
CHILUISA GUALOTO

CONTENIDO:
PLANTA DE BOMBEROS

MATERIA:
TALLER DE ASESORÍA

Escala: ESPECIFICADA
Fecha: AGOSTO 2018

Lámina:
22

"CASA DE LA CULTURA ALANGASEÑA"

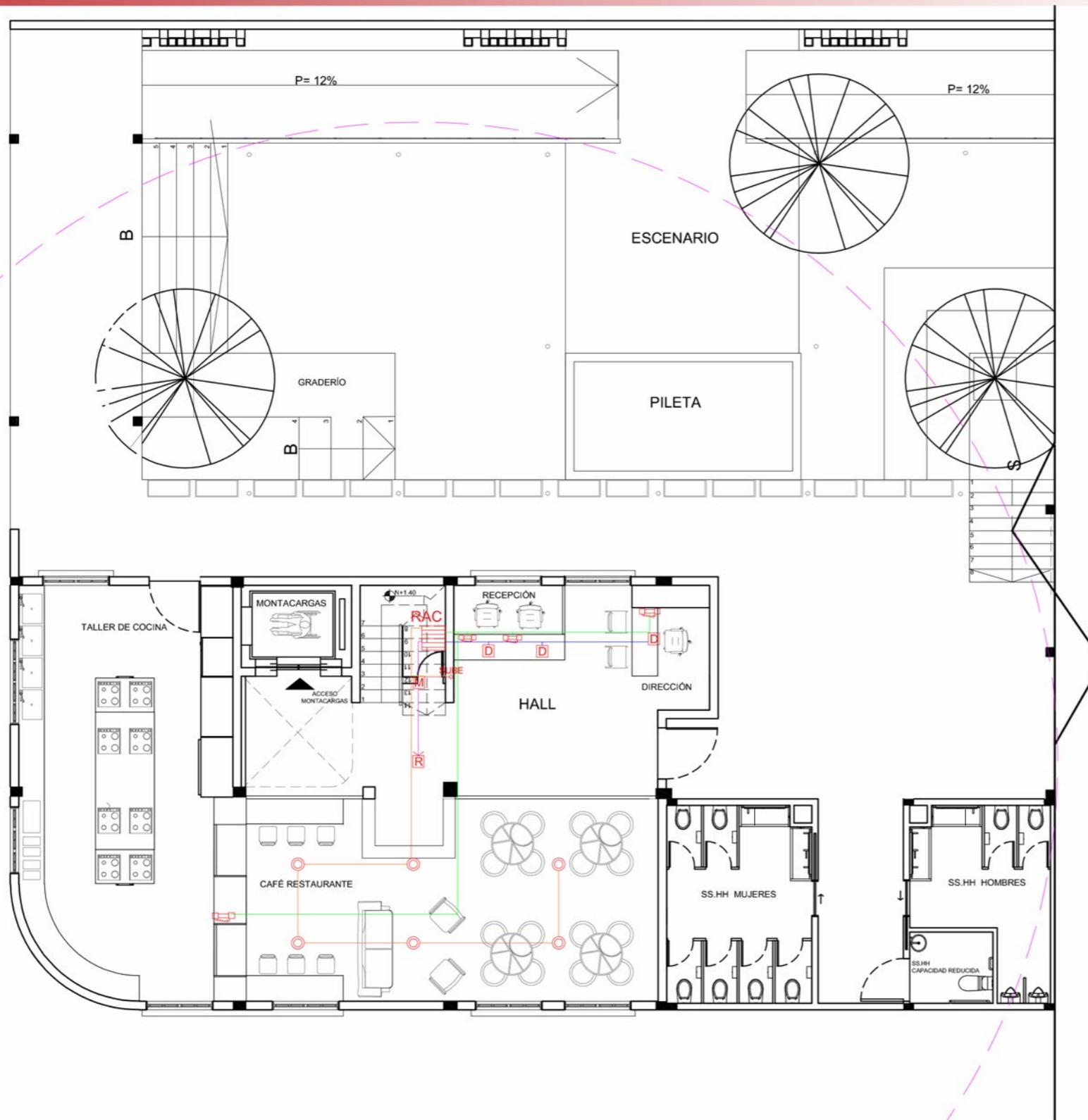

PLANTA DE VOZ Y DATOS
PLANTA BAJA - BLOQUE 1
ESCALA 1 - 125

SIMBOLOGÍA

	PARLANTES
	TELEFONO
	DATOS
	ROUTER
	MODEM

udla

FACULTAD DE ARQUITECTURA
Y DISEÑO

ESCUELA DE ARQUITECTURA
INTERIOR

Ubicación del Proyecto:



TRABAJO DE FIN DE CARRERA
REDISEÑO "CASA DE LA CULTURA
ALANGASEÑA" TEMATIZADA A LA
CELEBRACIÓN DEL CORPUS
CHRISTI

AUTORA:
DEBORA NICOLE
CHILUISA GUALOTO

CONTENIDO:
PLANTA DE VOZ Y DATOS

MATERIA:
TALLER DE ASESORÍA

Escala: ESPECIFICADA Fecha: AGOSTO 2018

Lámina:
23

"CASA DE LA CULTURA ALANGASEÑA"

uda

FACULTAD DE ARQUITECTURA
Y DISEÑO

ESCUELA DE ARQUITECTURA
INTERIOR

Ubicación del Proyecto:

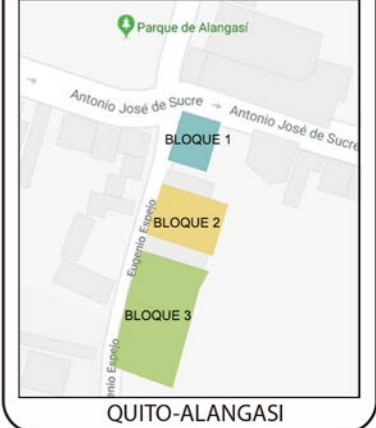

TRABAJO DE FIN DE CARRERA
REDISEÑO "CASA DE LA CULTURA
ALANGASEÑA" TEMATIZADA A LA
CELEBRACIÓN DEL CORPUS
CHRISTI

AUTORA:
DEBORA NICOLE
CHILUISA GUALOTO

CONTENIDO:
PLANTA DE VOZ Y DATOS

MATERIA:
TALLER DE ASESORÍA

Escala: Fecha:
ESPECIFICADA AGOSTO 2018

Lámina:

24

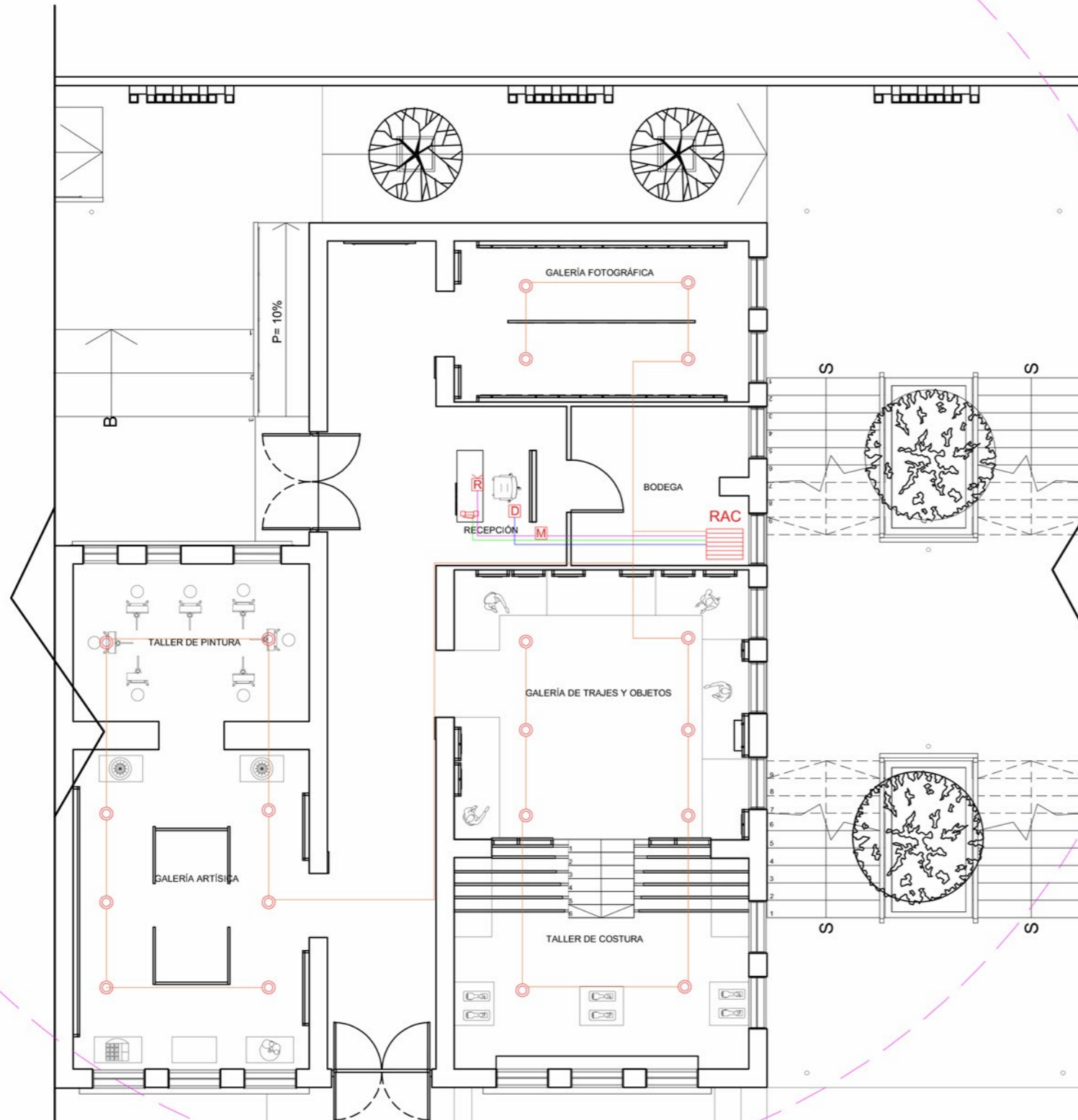

SIMBOLOGÍA

	PARLANTES
	TELEFONO
	DATOS
	ROUTER
	MODEM

PLANTA DE VOZ Y DATOS
PLANTA BAJA - BLOQUE 2
ESCALA 1 - 125



"CASA DE LA CULTURA ALANGASEÑA"



FACULTAD DE ARQUITECTURA
Y DISEÑO

ESCUELA DE ARQUITECTURA
INTERIOR

Ubicación del Proyecto:



TRABAJO DE FIN DE CARRERA
REDISEÑO "CASA DE LA CULTURA
ALANGASEÑA" TEMATIZADA A LA
CELEBRACIÓN DEL CORPUS
CHRISTI

AUTORA:
DEBORA NICOLE
CHILUISA GUALOTO

CONTENIDO:
PLANTA DE VOZ Y DATOS

MATERIA:
TALLER DE ASESORÍA

Escala: Fecha:
ESPECIFICADA AGOSTO 2018

Lámina:
25

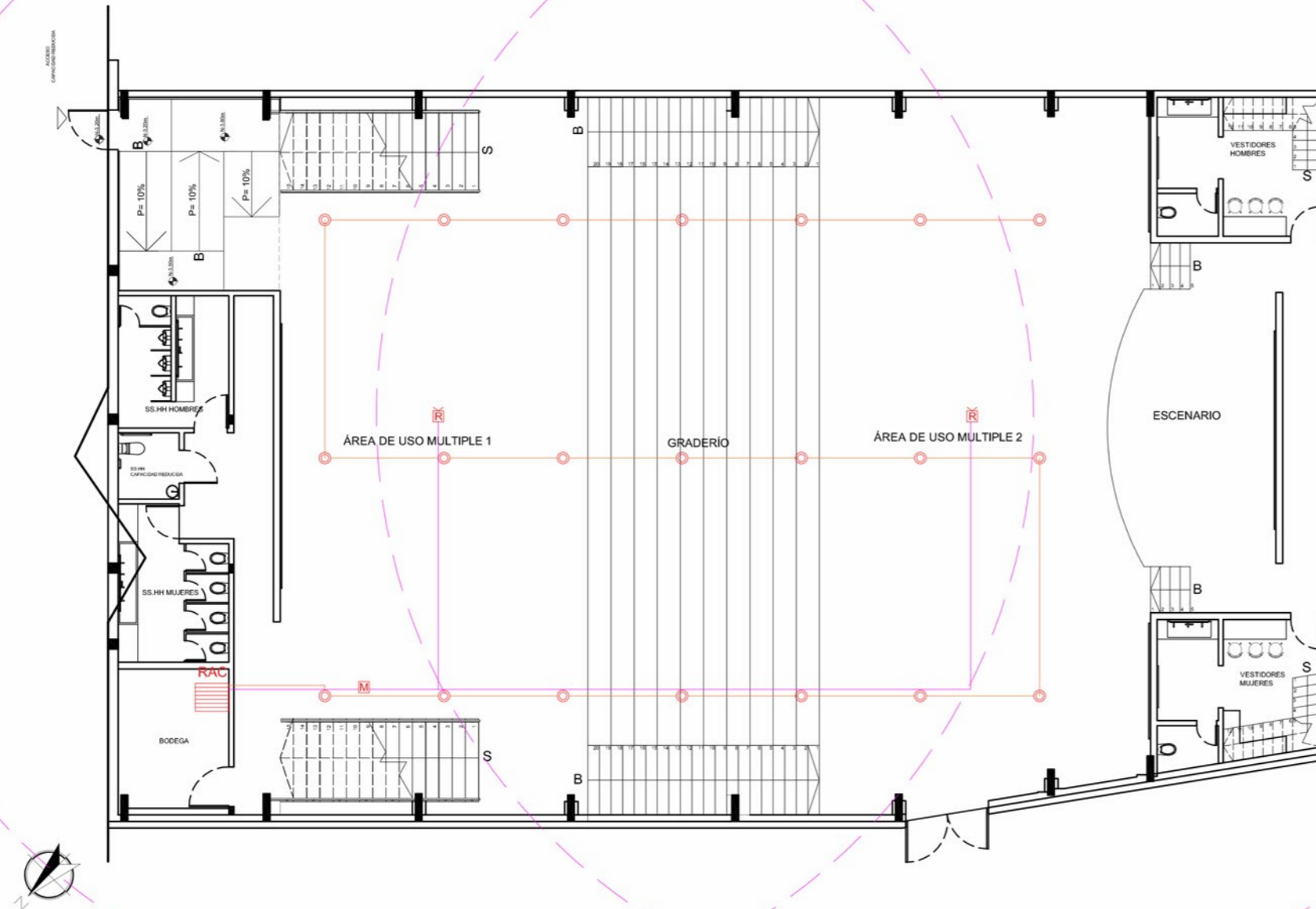

PLANTA DE VOZ Y DATOS
PLANTA BAJA - BLOQUE 3
ESCALA 1 - 150

SIMBOLOGÍA

	PARLANTES
	TELEFONO
	DATOS
	ROUTER
	MODEM

"CASA DE LA CULTURA ALANGASEÑA"



FACULTAD DE ARQUITECTURA
Y DISEÑO

ESCUELA DE ARQUITECTURA
INTERIOR

Ubicación del Proyecto:

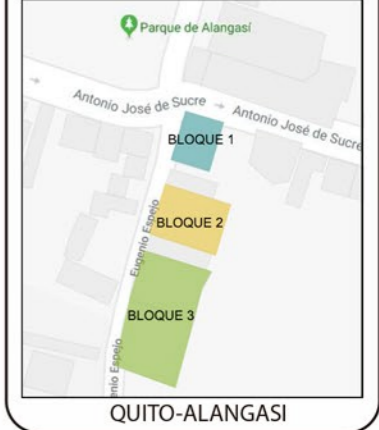

QUITO-ALANGASI

TRABAJO DE FIN DE CARRERA
REDISEÑO "CASA DE LA CULTURA
ALANGASEÑA" TEMATIZADA A LA
CELEBRACIÓN DEL CORPUS
CHRISTI

AUTORA:
DEBORA NICOLE
CHILUISA GUALOTO

CONTENIDO:
PLANTA DE VOZ Y DATOS

MATERIA:
TALLER DE ASESORÍA

Escala: Fecha:
ESPECIFICADA AGOSTO 2018

Lámina:

26

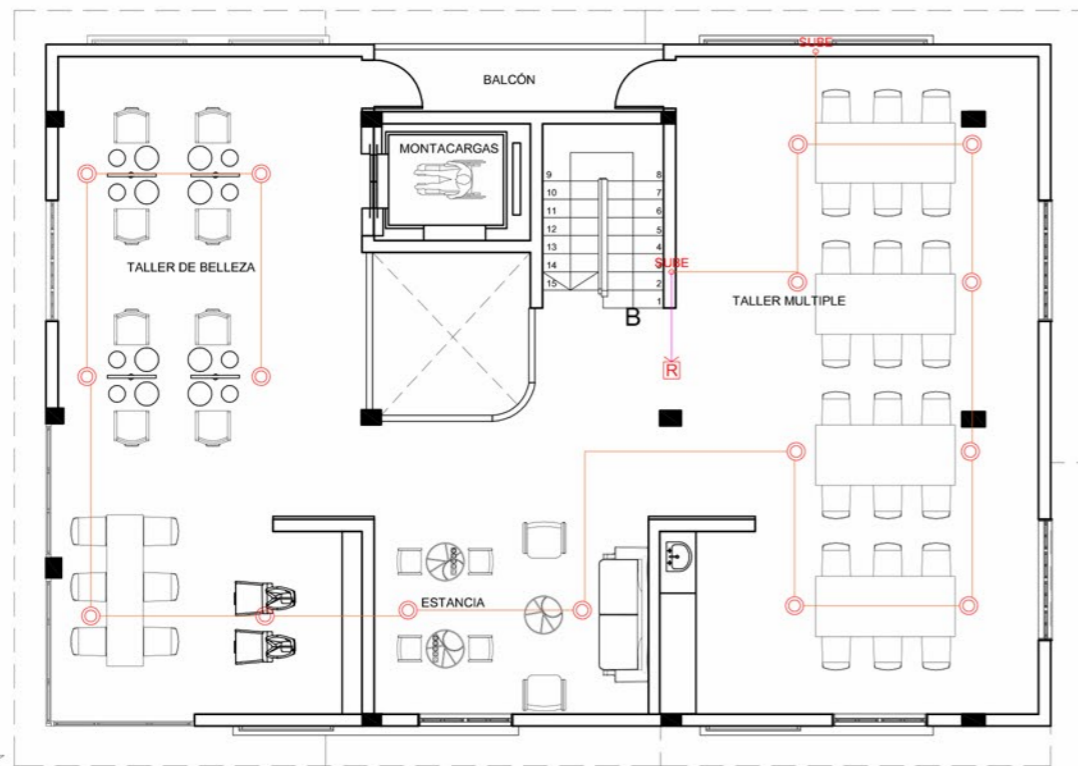

PLANTA DE VOZ Y DATOS
PLANTA ALTA - BLOQUE 1
ESCALA 1 - 125

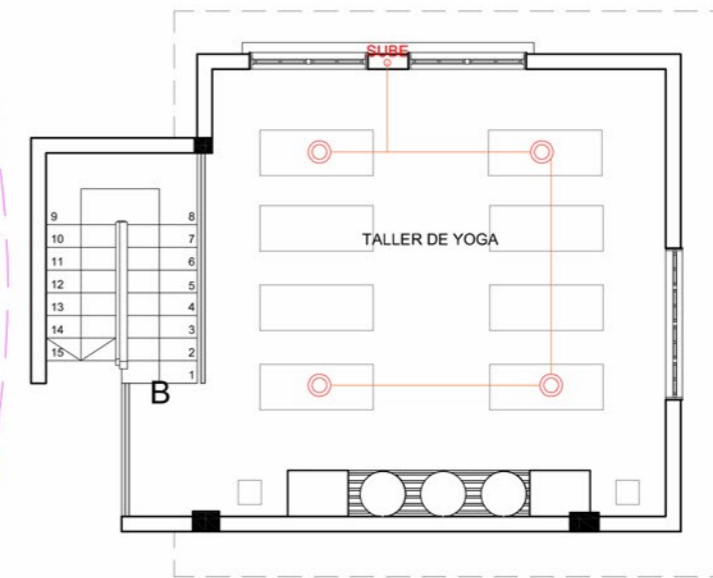

PLANTA DE VOZ Y DATOS
ALTILLO - BLOQUE 1
ESCALA 1 - 125

SIMBOLOGÍA

	PARLANTES
	TELEFONO
	DATOS
	ROUTER
	MODEM



"CASA DE LA CULTURA ALANGASEÑA"



FACULTAD DE ARQUITECTURA
Y DISEÑO
ESCUELA DE ARQUITECTURA
INTERIOR

Ubicación del Proyecto:



TRABAJO DE FIN DE CARRERA
REDISEÑO "CASA DE LA CULTURA
ALANGASEÑA" TEMATIZADA A LA
CELEBRACIÓN DEL CORPUS
CHRISTI

AUTORA:
DEBORA NICOLE
CHILUISA GUALOTO

CONTENIDO:
PLANTA DE VENTILACIÓN

MATERIA:
TALLER DE ASESORÍA

Escala: ESPECIFICADA
Fecha: AGOSTO 2018

Lámina:
27

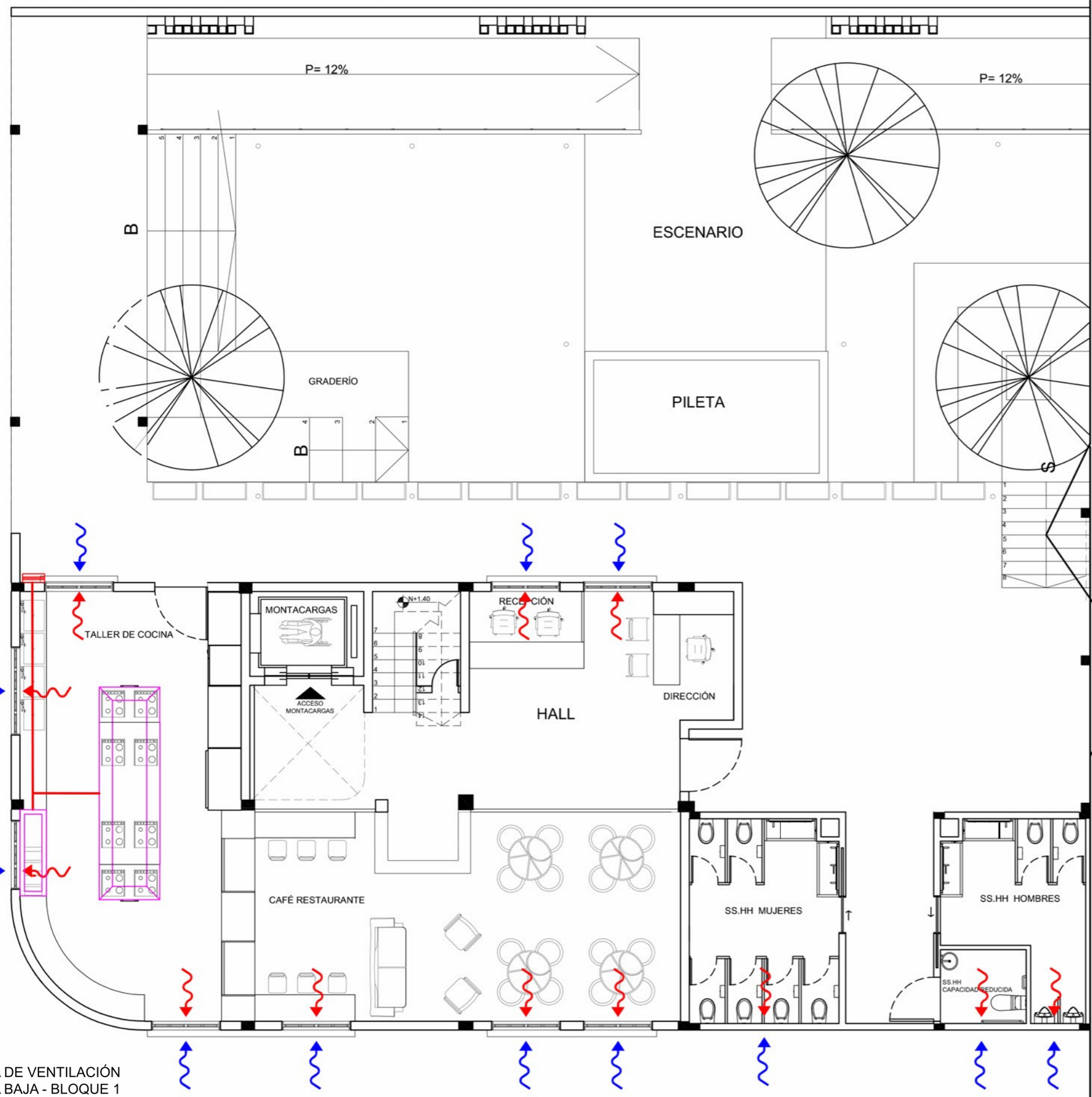

SIMBOLOGÍA

	INGRESO DE AIRE (VENTILACIÓN PASIVA)
	SALIDA DE AIRE (VENTILACIÓN PASIVA)
	VENTILADOR. EXTRACCIÓN
	REJILLA DE EXTRACCIÓN
	CAMPANAS DE EXTRACCIÓN MECÁNICA
	DUCTO 20 x 20 cm TOL GALVANIZADO EXTRACCIÓN
	DUCTO 10 x 12 cm TOL GALVANIZADO EXTRACCIÓN

PLANTA DE VENTILACIÓN
PLANTA BAJA - BLOQUE 1
ESCALA 1 - 100

"CASA DE LA CULTURA ALANGASEÑA"



FACULTAD DE ARQUITECTURA
Y DISEÑO

ESCUELA DE ARQUITECTURA
INTERIOR

Ubicación del Proyecto:



TRABAJO DE FIN DE CARRERA
REDISEÑO "CASA DE LA CULTURA
ALANGASEÑA" TEMATIZADA A LA
CELEBRACIÓN DEL CORPUS
CHRISTI

AUTORA:
DEBORA NICOLE
CHILUISA GUALOTO

CONTENIDO:
PLANTA DE VENTILACIÓN

MATERIA:
TALLER DE ASESORÍA

Escala: ESPECIFICADA Fecha: AGOSTO 2018

Lámina:
28

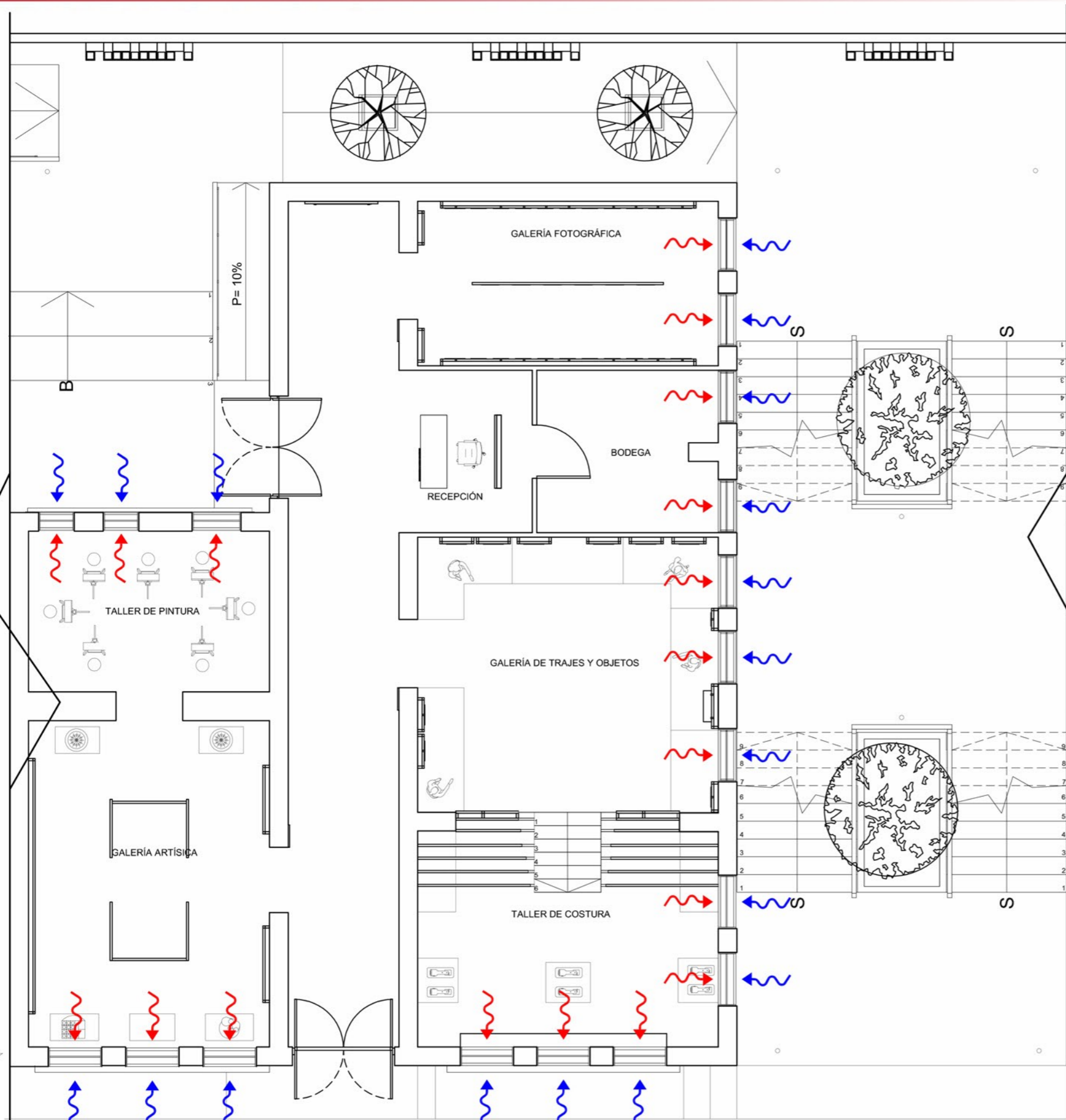

SIMBOLOGÍA

	INGRESO DE AIRE (VENTILACIÓN PASIVA)
	SALIDA DE AIRE (VENTILACIÓN PASIVA)
	VENTILADOR. EXTRACCIÓN
	REJILLA DE EXTRACCIÓN
	CAMPANAS DE EXTRACCIÓN MECÁNICA
	DUCTO 20 x 20 cm TOL GALVANIZADO EXTRACCIÓN
	DUCTO 10 x 12 cm TOL GALVANIZADO EXTRACCIÓN

PLANTA DE VENTILACIÓN
PLANTA BAJA - BLOQUE 2
ESCALA 1 - 100

"CASA DE LA CULTURA ALANGASEÑA"

udla

FACULTAD DE ARQUITECTURA
Y DISEÑO
ESCUELA DE ARQUITECTURA
INTERIOR

Ubicación del Proyecto:



TRABAJO DE FIN DE CARRERA
REDISEÑO "CASA DE LA CULTURA
ALANGASEÑA" TEMATIZADA A LA
CELEBRACIÓN DEL CORPUS
CHRISTI

AUTORA:
DEBORA NICOLE
CHILUISA GUALOTO

CONTENIDO:
PLANTA DE VENTILACIÓN

MATERIA:
TALLER DE ASESORÍA

Escala: ESPECIFICADA Fecha: AGOSTO 2018

Lámina:
29

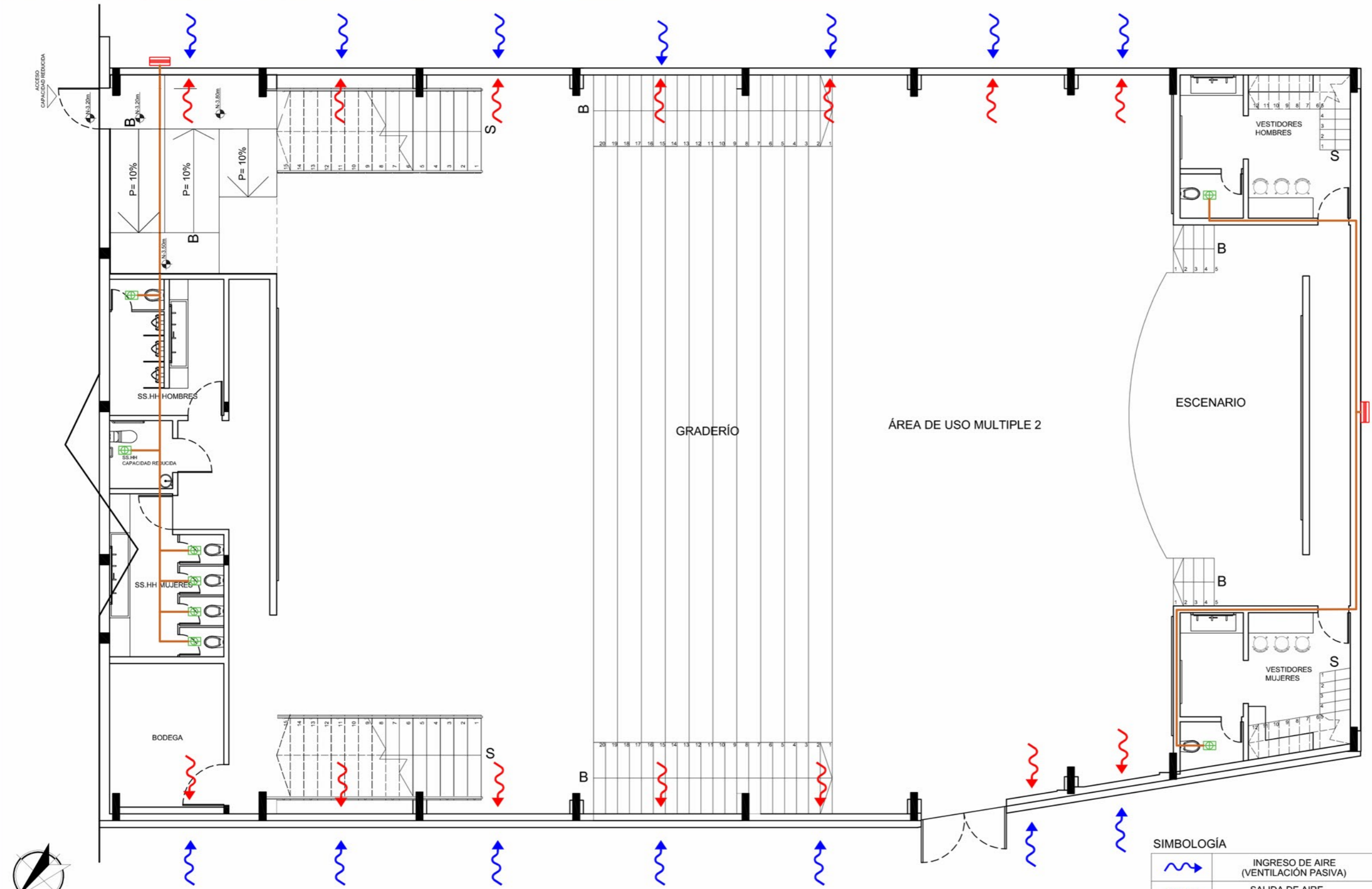

PLANTA DE VENTILACIÓN
PLANTA BAJA - BLOQUE 3
ESCALA 1 - 125

SIMBOLOGÍA

	INGRESO DE AIRE (VENTILACIÓN PASIVA)
	SALIDA DE AIRE (VENTILACIÓN PASIVA)
	VENTILADOR. EXTRACCIÓN
	REJILLA DE EXTRACCIÓN
	CAMPANAS DE EXTRACCIÓN MECÁNICA
	DUCTO 20 x 20 cm TOL GALVANIZADO EXTRACCIÓN
	DUCTO 10 x 12 cm TOL GALVANIZADO EXTRACCIÓN



"CASA DE LA CULTURA ALANGASEÑA"

udla

FACULTAD DE ARQUITECTURA
Y DISEÑO

ESCUELA DE ARQUITECTURA
INTERIOR

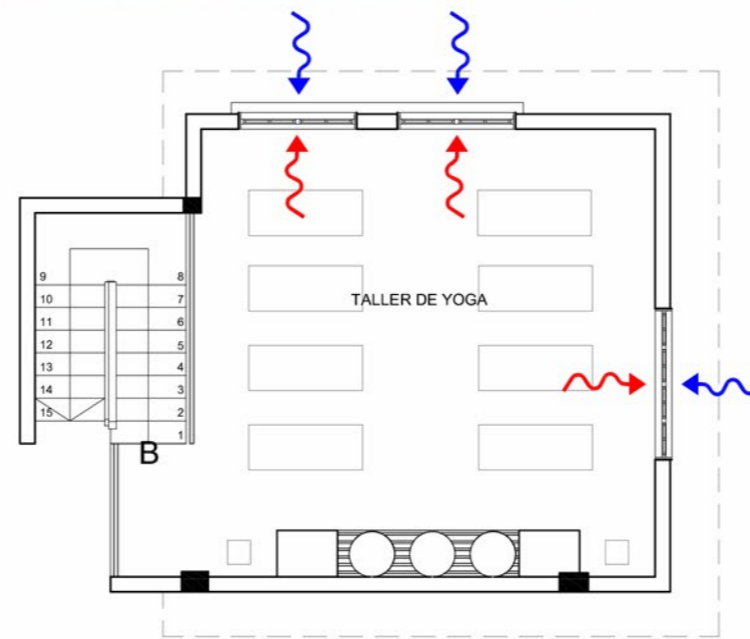

PLANTA DE VENTILACIÓN
ALTILLO - BLOQUE 1
ESCALA 1 - 100

Ubicación del Proyecto:

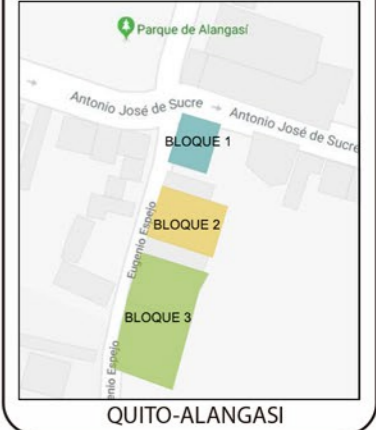

QUITO-ALANGASI

TRABAJO DE FIN DE CARRERA
REDISEÑO "CASA DE LA CULTURA
ALANGASEÑA" TEMATIZADA A LA
CELEBRACIÓN DEL CORPUS
CHRISTI

AUTORA:
DEBORA NICOLE
CHILUISA GUALOTO

CONTENIDO:
PLANTA DE VENTILACIÓN

MATERIA:
TALLER DE ASESORÍA

Escala: Fecha:
ESPECIFICADA AGOSTO 2018

Lámina:

30

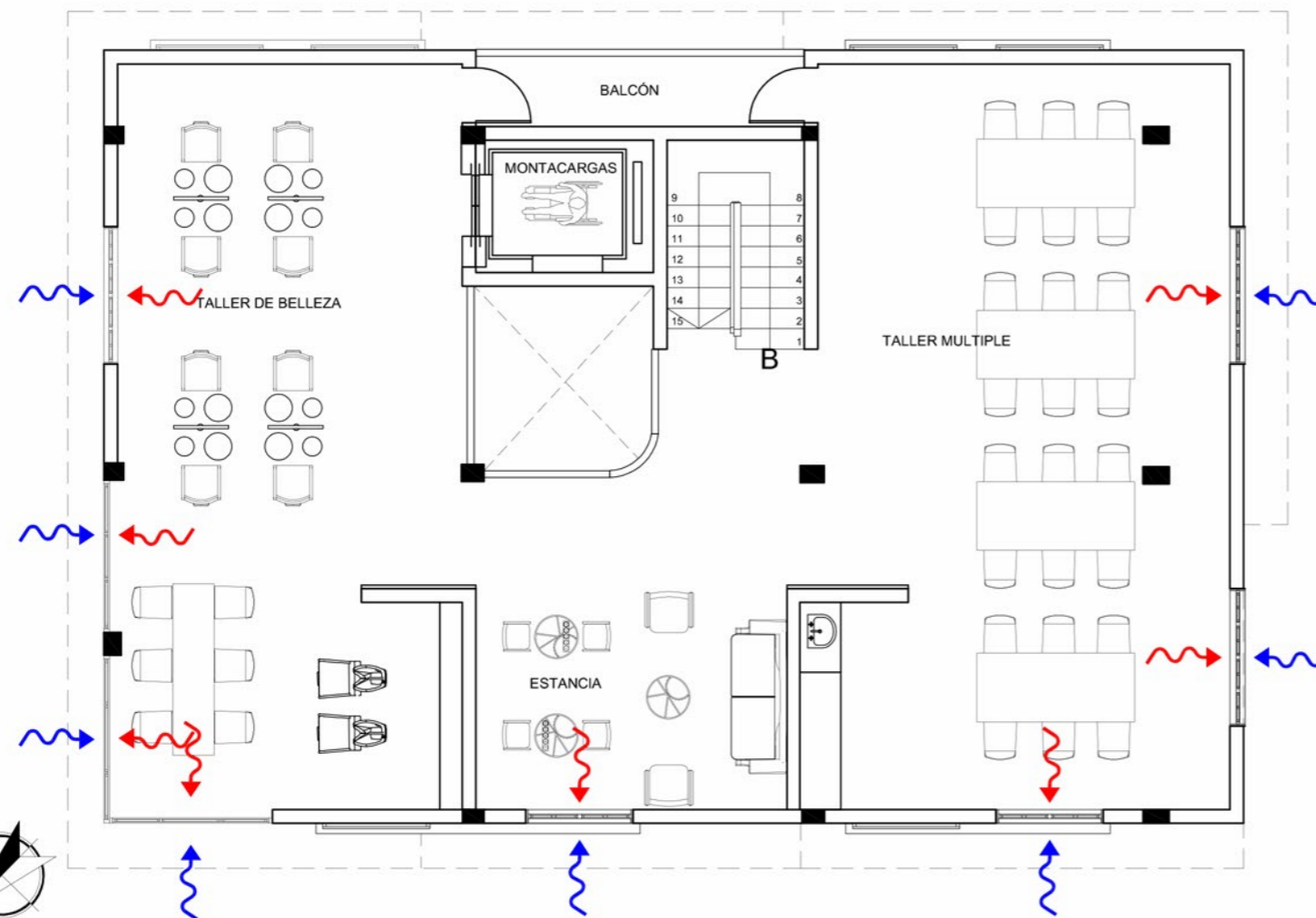

PLANTA DE VENTILACIÓN
PLANTA ALTA - BLOQUE 1
ESCALA 1 - 100

SIMBOLOGÍA

	INGRESO DE AIRE (VENTILACIÓN PASIVA)
	SALIDA DE AIRE (VENTILACIÓN PASIVA)
	VENTILADOR. EXTRACCIÓN
	REJILLA DE EXTRACCIÓN
	CAMPANAS DE EXTRACCIÓN MECÁNICA
	DUCTO 20 x 20 cm TOL GALVANIZADO EXTRACCIÓN
	DUCTO 10 x 12 cm TOL GALVANIZADO EXTRACCIÓN



"CASA DE LA CULTURA ALANGASEÑA"

PRESUPUESTO DE CONSTRUCCION

PROYECTO :

FECHA : 05/07/2018

ELABORADO : DEBORA CHILUISA

"CASA DE LA CULTURA ALANGASEÑA"

UBICACION: ALANGASÍ

ITEM	CANTIDAD	Unidad	PRECIO/Unit	PRECIO	OBSERVACIONES	
Trabajos preliminares						
1	Limpieza manual del terreno	523	m2	1,31	685,13	
2	Replanteo y nivelación con equipo topográfico	523	m2	1,65	862,95	
				1548,08		
Desarmados, derrocamientos y desalojos.						
11	Desarmado de cielo falso tipo gypsum	240	m2	2,36	566,4	
12	Retiro de piezas sanitarias	10	u	11,67	116,7	
13	Levantamiento de adoquin con mini cargadora	172	m2	1,08	185,76	
14	Desarmado de entablado de Piso	240	m2	4,17	1000,8	
15	Derrocamiento de estructura existente hormigón armado	6	m3	87,95	527,7	
16	Derrocamiento de mampostería de bloque	350	m2	3,13	1095,5	
17	Desalojo a máquina con equipo cargadora frontal y volqueta	200	m3	3,7	740	
				4232,86		
Movimientos de tierras						
21	Excavación manual en cimientos y plintos	4,5	m3	10,04	45,18	
22	Desbanque manual	120	m3	9,58	1149,6	
23	Transporte de material	120	m3	0,29	34,8	
				1229,58		
Estructura						
31	Hormigón simple plintos F'C= 210 KG/CM2	3	m3	128,91	386,73	Baños bloque 1
32	Acero en plintos	354	kg	1,49	527,46	Baños bloque 1
33	Estructura metálica	2250	kg	2,6	5850	Baños bloque 1
34	Hormigon en Losa F'C= 240 KG/ CM3	4,05	m3	120	486	Baños bloque 1
35	Hormigón simple plintos F'C= 210 KG/CM2	3,5	m3	128,91	451,19	Cubiertas ingresos
36	Acero en plintos	4,13	kg	1,49	6,15	Cubiertas ingresos
37	Hormigón simple plintos F'C= 210 KG/CM2	1	m3	128,91	128,91	Baños bloque 3
38	Acero en plintos	120	kg	1,49	178,8	Baños bloque 3
39	Estructura metálica	4824	kg	2,6	12542,4	Baños bloque 3
40	Hormigon en Losa F'C= 240 KG/ CM3	9,45	m3	120	1134	Baños bloque 3
				7707,53		
Mamposterias						
41	Mampostería de bloque prensado alivianado	228	m2	11,2	2553,6	Mortero 1:6 espesor 2,5 cm
42	Alfeizar ventana	47,71	m	12,5	596,38	Bloque 1 A= 15 cm E= 12
43	Gypsum para paredes	20	m2	17	340	Incluye instalación
44	Tabiquería de almunio	73	m2	85	6205	Servicios Higiénicos y Vestidore
				9694,98		
Enlucidos y pavimentos						
51	Enlucido vertical interior paleteado fino	473	m2	5,34	2525,82	E= 1,5 cm
52	Enlucido vertical exterior liso exterior	20	m2	7,81	156,2	Mortero 1:4 con impermeabilizante
53	Masillado en loza	45	m2	10,32	464,4	Impermeabilizado
				3146,42		

FACULTAD DE ARQUITECTURA
Y DISEÑO

ESCUELA DE ARQUITECTURA
INTERIOR

Ubicación del Proyecto:



TRABAJO DE FIN DE CARRERA
REDISEÑO "CASA DE LA CULTURA
ALANGASEÑA" TEMATIZADA A LA
CELEBRACIÓN DEL CORPUS
CHRISTI

AUTORA:
DEBORA NICOLE
CHILUISA GUALOTO

CONTENIDO:
PRESUPUESTO

MATERIA:
TALLER DE ASESORÍA

Escala: ESPECIFICADA
Fecha: AGOSTO 2018

Lámina:

31

"CASA DE LA CULTURA ALANGASEÑA"

Instalaciones de agua

61	Punto de agua fría HG 1/2	49	pto	30,1	1474,9	
62	Punto de agua caliente HG 1/2	6	pto	30,1	180,6	
63	Tubería de PVC 1/2 Roscable	54	m	2,42	130,68	Incluye accesorios
64	tubería de PVC 3/4 Roscable	95	m	2,81	266,95	Incluye accesorios
65	Calefón eléctrico	1	u	356	356	Incluye instalación
66	Punto de desagüe de PVC 110	16	pto	48,53	776,48	Incluye accesorios
67	Punto de desagüe de PVC 75	14	pto	42,74	598,36	
68	Punto de desagüe de PVC 50	6	pto	31,01	186,06	
69	Canal recolector de aguas lluvias 4"	261	m	4,29	1119,69	
70	Bajante de aguas lluvias 110	76	m	9,86	749,36	
71	Rejilla de piso 75 mm	6	u	9,03	54,18	Aluminio
72	Caja de revisión de ladrillo mambron	3	u	73,66	220,98	60 x 60 x 60 cm incluye tapa.
73	Válvula siamesa	1	u	259,85	259,85	
74	Gabinete contra incendios	2	u	426,4	852,8	
75	Tubería HG 2 1/2 "	128,85	m	29,78	3837,15	Incluye accesorios
76	Tubería HG 2"	148,45	m	17,48	2594,91	
77	Rociadores	43	u	16,54	711,22	
					14370,17	

Instalaciones electricas y electronicas

81	Tubería conduit EMT 3/4"	1000	m	1,79	1790	Incluye accesorios
82	Punto de iluminacion	412	pto	24,75	10197	
83	Punto de iluminacion conmutada	6	pto	27,64	165,84	
84	Punto interruptor simple	20	pto	26,34	526,8	
85	Punto interruptor doble	14	pto	27,72	388,08	
86	Punto de tomacorriente doble 110	14	pto	24,21	338,94	
87	Punto de tomacorriente 220	8	pto	43,75	350	
88	Luminaria L1	26	u	161	4186	TRUE LINE
89	Luminaria L2	4	u	175	700	PANEL LEDINAIRE
90	Luminaria L3	46	u	32	1472	LED ESTÁNDAR
91	Luminaria L4	31	u	188	5828	CORELINE
92	Luminaria L5	6	u	175	1050	CLEANROOM LED
93	Luminaria L6	39	u	129	5031	PLAINVIEW
94	Luminaria L7	26	u	80	2080	ACRES WALL
95	Luminaria L8	20	u	345	6900	CLASSICSTREET
96	Luminaria L9	60	u	162	9720	FRISBI LAMP
97	Luminaria L10	22	u	295	6490	RIELES / SPOTS
98	Luminaria L11	66	u	28	1848	APLIQUE EXTERIOR
99	Luminaria L12	18	u	32	576	LÁMPARA DE PISO
100	Luminaria L13	32	u	128	4096	REFLECTOR LED
101	Luminaria L14	6	u	65	390	LAMPARA DE PISCINA
102	Luminaria L15	6	u	188	1128	CORELINE ADOSADA
103	Luminaria L16	25	m	8	200	CINTA LED
104	Luminaria L17	16	u	1275	20400	WIREFLOW PLANE
105	Tablero de control de 36 ptos	1	u	305	305	
106	Tablero de control de 12 ptos	2	u	79,64	159,28	
107	Sensor de movimiento	2	pto	23,68	47,36	
108	Punto de Datos	1	pto	176	176	Categoría 6 para 100 puntos inc. Rac
109	Sensor de humo	33	u	17,71	584,43	

87123,73

udla

FACULTAD DE ARQUITECTURA
Y DISEÑO

ESCUELA DE ARQUITECTURA
INTERIOR

Ubicación del Proyecto:



QUITO-ALANGASI

TRABAJO DE FIN DE CARRERA
REDISEÑO "CASA DE LA CULTURA
ALANGASEÑA" TEMATIZADA A LA
CELEBRACIÓN DEL CORPUS
CHRISTI

AUTORA:
DEBORA NICOLE
CHILUISA GUALOTO

CONTENIDO:
PRESUPUESTO

MATERIA:
TALLER DE ASESORÍA

Escala: Fecha:
ESPECIFICADA AGOSTO 2018

Lámina:

32

"CASA DE LA CULTURA ALANGASEÑA"

Cubierta y/o losas

111	Instalación de teja incluye impermeabilización	220	m2	38,11	8384,2	
112	Cubierta metalica diseñada	43,33	m2	85	3683,05	Metal y carrizo
					12067,25	

Puertas, ventanas y vidrios

121	Ventana de madera y vidrio	80	m2	60	4800	
122	Pasamanos de Hierro	100	m	51,56	5156	mango de madera
123	Colocación de barras de apoyo	2	u	227,81	455,62	Servicios Higiénicos capacidad reducida
124	Puerta madera	10	u	133	1330	Incluye marcos y taoamarcos
125	Puerta madera y vidrio	4	u	228	912	
126	Puerta Batiente cortafuegos	1	u	1500	1500	
					14153,62	

Carpinteria de muebles

131	Mueble M1	10	m2	200	2000	MESONES DE ACERO INOXIDABLE
132	Mueble M2	4	u	230	920	MESA ALTA INTI
133	Mueble M3	2	u	1500	3000	EXHIBIDOR PASTELERO
134	Mueble M4	1	u	250	250	MESÓN DE CAJA
135	Mueble M5	6	u	95	570	BUTACAS ALTAS
136	Mueble M6	2	u	85	170	SILLON EXISTENTE
137	Mueble M7	8	u	185	1480	BUTACA INTI
138	Mueble M8	7	u	150	1050	MESA INTI
139	Mueble M9	16	u	30	480	BUTACA CABUYA
140	Mueble M10	1	u	450	450	COUNTER INTI
141	Mueble M11	1	u	850	850	ESTACIÓN DE TRABAJO INTI
142	Mueble M12	2	u	135	270	SILLA HALF HURDLE
143	Mueble M13	4	u	225	900	SILLON EJECUTIVO ZYBRA
144	Mueble M14	6	u	85	510	PEDESTAL PARA ESCULTURAS
145	Mueble M15 - M16	40	m	80	3200	EXHIBIDOR VERTICAL LINEAL
146	Mueble M17	7	u	65	455	TABURETE BAJO
147	Mueble M18	2	u	150	300	MESA DE CORTE
148	Mueble M19	3	u	350	1050	MESA DE COSTURA
149	Mueble M20	1	u	250	250	EXBIHIDOR VESTIMENTA
150	Mueble M21	1	u	350	350	COUNTER INTI 2
151	Mueble M22	1	u	850	850	EXHIBIDOR GIRATORIO
152	Mueble M23	6	u	250	1500	MESON DE BAÑO
153	Mueble M24	6	u	85	510	SILLA TULIP
154	Mueble M25	8	u	147	1176	SILLA DE PELUQUERÍA CASLON
155	Mueble M26	24	u	85	2040	SILLA YUMBO
156	Mueble M28	2	u	320	640	MOBILIARIO DE ALMACENAMIENTO 1
157	Mueble M29	8	u	275	2200	REPISAS YUMBO
158	Mueble M30	1	u	450	450	MOBILIARIO DE ALMACENAMIENTO 2
159	Mueble M31	8	u	28	224	YOGA MAT
					28095	

Revestimientos de pisos y paredes

161	Pavimento de Arcilla	58	m2	22	1276	
162	Porcelanato Randómico	164	m2	28,5	4674	
163	WPC madera	607	m2	48	29136	
164	Piedra tipo baldosa	225	m2	56	12600	
165	Césped sintético	110	m2	28	3080	



FACULTAD DE ARQUITECTURA
Y DISEÑO

ESCUELA DE ARQUITECTURA
INTERIOR

Ubicación del Proyecto:



QUITO-ALANGASI

TRABAJO DE FIN DE CARRERA
REDISEÑO "CASA DE LA CULTURA
ALANGASEÑA" TEMATIZADA A LA
CELEBRACIÓN DEL CORPUS
CHRISTI

AUTORA:
DEBORA NICOLE
CHILUISA GUALOTO

CONTENIDO:
PRESUPUESTO

MATERIA:
TALLER DE ASESORÍA

Escala: Fecha:
ESPECIFICADA AGOSTO 2018

Lámina:
33

"CASA DE LA CULTURA ALANGASEÑA"

166	Porcelanato madera	305	m2	32	9760	
167	Mosaico Palla	25	m2	45	1125	
168	Mosaico Yumbo	40	m2	45	1800	
169	Piso vinílico Madera	100	m2	54	5400	
170	Piso vinílico Verde	105	m2	54	5670	
171	Piso de microcemento	60	m2	28	1680	
172	Porcelanato	77	m2	22	1694	
173	Mosaico pileta	28	m2	28	784	
174	Tejido de carrizo	35	m2	38	1330	
175	Bloque jardinera	45	m2	18	810	
176	WPC madera	92	m2	48	4416	

85235

Piezas sanitarias y griferías

181	Lavamanos hormigon in situ	8	u	555	4440	120 x 50
182	Lavamanos con pedestal	2	u	86,24	172,48	Incluye grifería
183	Inodoro estándar	251	u	17	4267	Porcelana blanco
184	Inodoro para niños	4	u	201,2	804,8	Porcelana blanco
185	Urinario estándar	5	u	133,1	665,5	Porcelana blanco
186	Lavaplatos	4	u	347	1388	Incluye grifería
187	Grifería para lavamanos	24	u	32	768	
188	Lavacabezas	2	u	400	800	

13305,78

Pinturas de paredes

191	Pintura Mural	32	m2	38	1216	
192	Pintura cornflower	4,48	m2	1550	6944	
193	Pintura Linen White	3,85	m2	180	693	
194	Pintura Rye	3,85	m2	1320	5082	
195	Resina Epoxi	13	m2	90	1170	
196	Micromento	28	m2	180	5040	
197	Pintura Hyacinth Dream	3,85	m2	90	346,5	
198	Pintura Vibrant Red	3,85	m2	60	231	

20722,5

Obras de jardinería

201	maceteros cerca vegetal	16	u	55	880	
202	Plantas de huerto	420	u	1,5	630	bloque jardinera
203	Ficus	2	u	350	700	
204	Cholan	2	u	350	700	

2910

Obras de cierre

211	Desalojo de desperdicios	10	m3	425,2	4252	
-----	--------------------------	----	----	-------	------	--

4252

TOTAL DE CONSTRUCCION (COSTO DIRECTO)	309794,49
IMPREVISTOS	12391,78
HONORARIOS DE CONSTRUCCION	48327,94
COSTO TOTAL DEL PROYECTO	370514,21

SON: TRESCIENTOS SETENTA MIL QUINIENTOS CATORCE DÓLARES CON VEINTIÚN CENTAVOS

uda

FACULTAD DE ARQUITECTURA
Y DISEÑO

ESCUELA DE ARQUITECTURA
INTERIOR

Ubicación del Proyecto:



TRABAJO DE FIN DE CARRERA
REDISEÑO "CASA DE LA CULTURA
ALANGASEÑA" TEMATIZADA A LA
CELEBRACIÓN DEL CORPUS
CHRISTI

AUTORA:
DEBORA NICOLE
CHILUISA GUALOTO

CONTENIDO:
PRESUPUESTO

MATERIA:
TALLER DE ASESORÍA

Escala: Fecha:
ESPECIFICADA AGOSTO 2018

Lámina:
34

