



FACULTAD DE ARQUITECTURA Y DISEÑO

REDISEÑO INTERIORISTA VERSÁTIL PARA USO POR TEMPORADAS DEL  
RESTAURANTE CHEZ JERÔME UBICADO EN QUITO.

AUTORA

ARIEL XIMENA QUINCHIGUANGO ANDRADE

AÑO

2018



FACULTAD DE ARQUITECTURA Y DISEÑO

REDISEÑO INTERIORISTA VERSÁTIL PARA USO POR TEMPORADAS DEL  
RESTAURANTE CHEZ JERÔME UBICADO EN QUITO.

Trabajo de titulación presentado en conformidad con los requisitos  
establecidos para optar por el título de Arquitecta Interior

Profesor Guía

MSc. Gustavo Valencia

Autora

Ariel Ximena Quinchiguango Andrade

TOMO II

Año

2018

## INDICE

MEMORIA .....	
UBICACIÓN .....	1
IMPLANTACIÓN .....	2
PLANTA ARQUITECTÓNICA.....	3
CORTES ARQUITECTÓNICOS.....	4
DETALLE CONSTRUCTIVO AREA DE BAR .....	5
DETALLE CONSTRUCTIVO AREA DE MESAS .....	6
FACHADAS ARQUITECTÓNICAS.....	7
CUADRO DE ÁREAS.....	8
PLANTO DE INTERVENCIÓN .....	9
PLANTA INTERIORISTA .....	10
PLANTA INTERIORISTA SECCIÓN 1 .....	11
PLANTA INTERIORISTA SECCIÓN 2 .....	12
CORTES INTERIORISTAS .....	13
CORTE INTERIORISTA A-A' SECCIONADO .....	14
CORTE INTERIORISTA B-B' .....	15
FACHADAS INTERIORISTAS.....	16
FACHADA INTERIORISTA FRONTAL SECCIONADA.....	17
FACHADA INTERIORISTA LATERAL IZQUIERDA .....	18
RENDER ENTRADA PRINCIPAL.....	19
RENDERS BAÑO Y AREA DE MESAS .....	20
RENDERS AREA DE BAR Y AREA DE MESAS.....	21
RENDERS COCINA.....	22
RENDERS AREA DE GERENCIA Y ADMINISTRATIVOS .....	23
RENDERS AREA DE MESAS.....	24
RENDERS AREA DE MESAS.....	25
RENDERS EXTERIORES.....	26
ISOMETRIA .....	27
PLANTA DISEÑO DE COCINA INDUSTRIAL .....	28
CORTES DISEÑO DE COCINA INDUSTRIAL.....	29

# UBICACION



El restaurante Chez Jerome se encuentra ubicado en el sector de la Mariscal, en las calles Wymper y Coruña

# FLUJO VEHICULAR

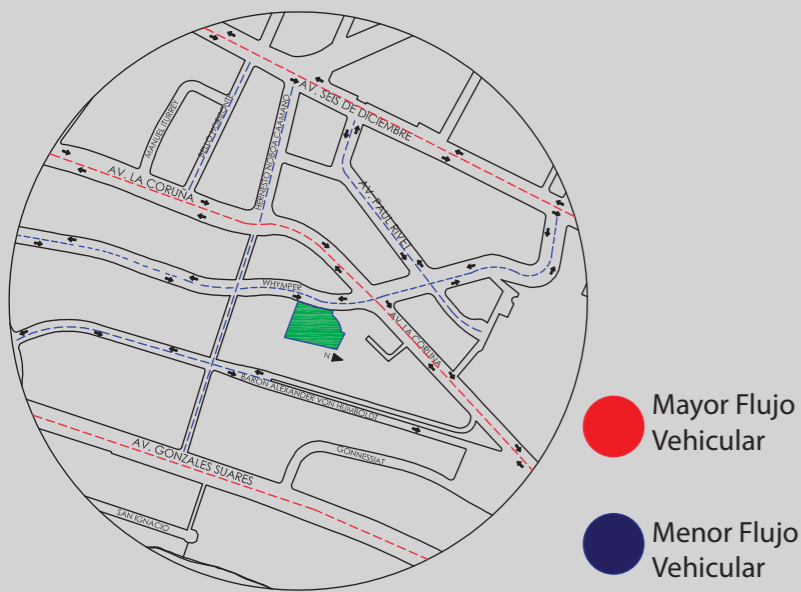

# HITOS



- Iglesia de la paz
- FLACSO sede Ecuador
- Redondel Av. Whympfer
- Colegio "La Inmaculada"
- Círculo militar

# ANALISIS DE VIENTOS



Los vientos en la ciudad de Quito suelen ser fuertes en época de verano, entre los meses de mayo hasta agosto. El análisis de vientos en los meses desde 2016 se ha incrementado, según las estadísticas estos están más direccionados desde el Norte hacia los demás puntos cardinales.



# ANALISIS SOLAR

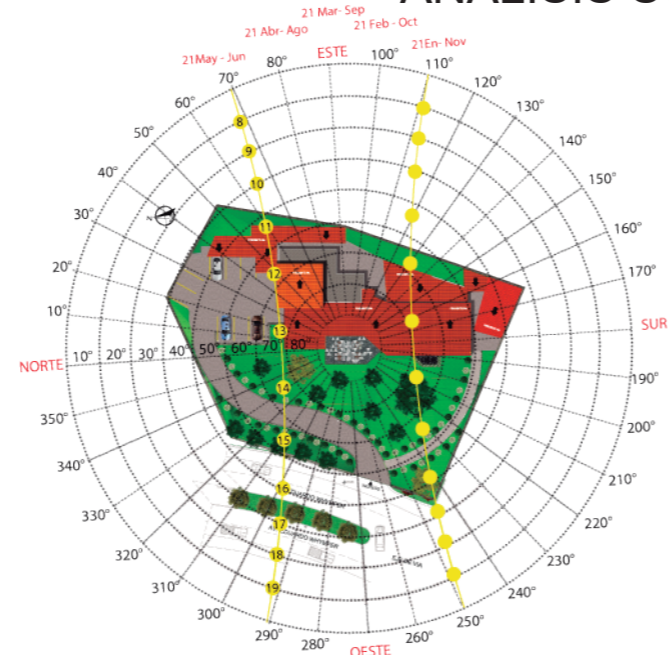

En Quito, el recorrido que realiza el sol es de Este a Oeste en una trayectoria de línea recta por la ubicación geográfica en la que se encuentra el Ecuador. Las horas en las cuales el sol es más fuerte y ayuda en la elevación de la temperatura es a las 8:00 AM – 12:00 PM – 16: PM.



# USOS

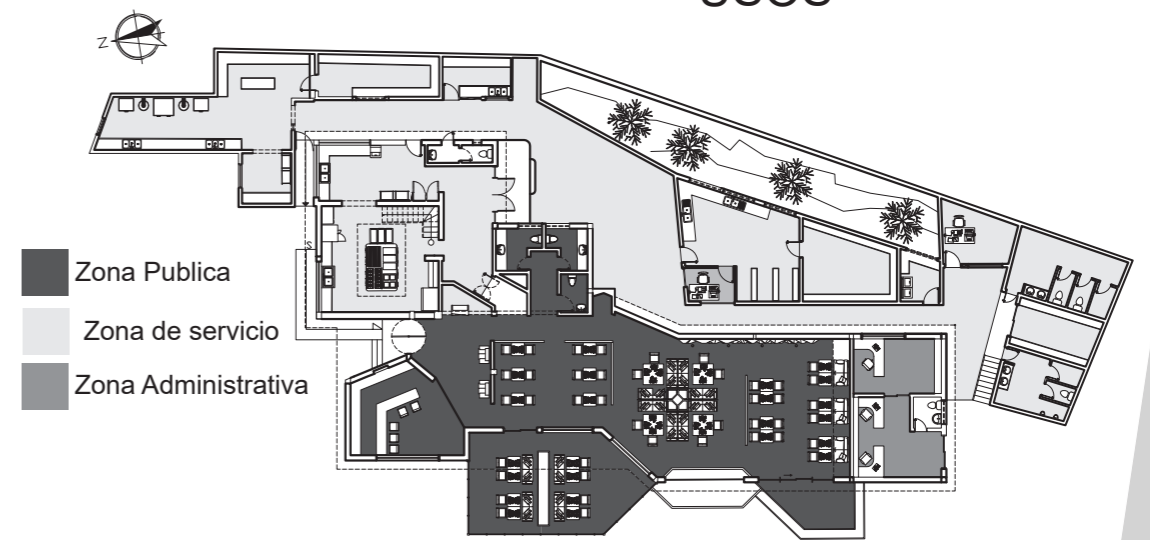

# CIRCULACIÓN

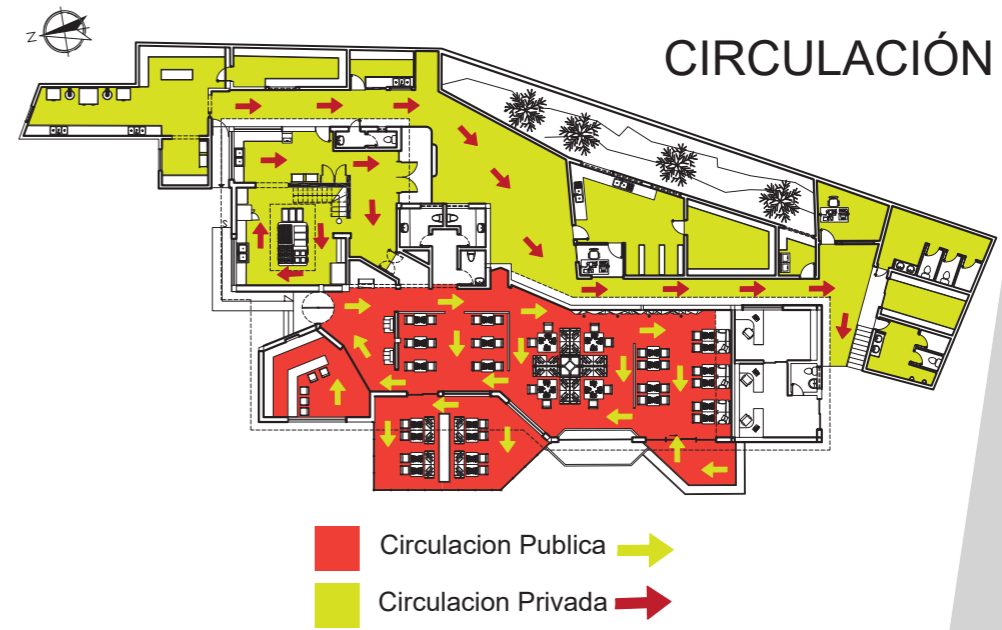

# MATERIALIDAD

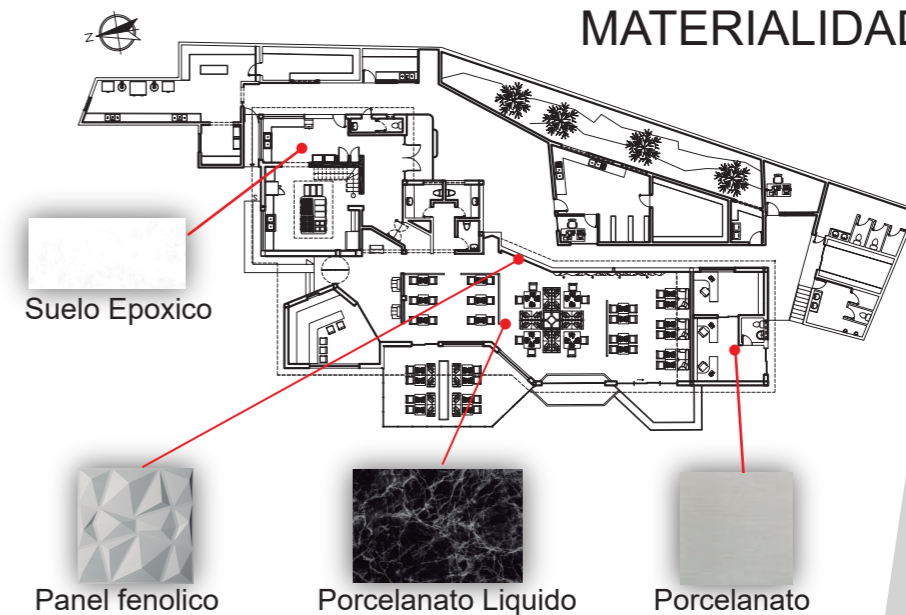

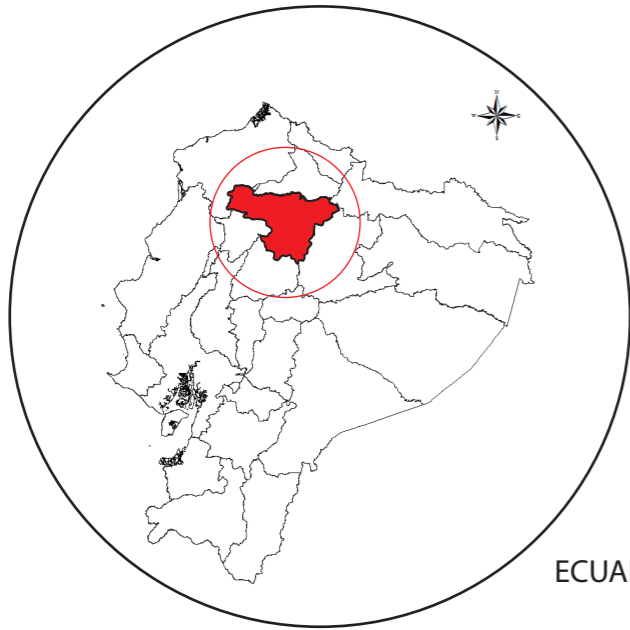

ECUADOR



PROVINCIA DE PICHINCHA

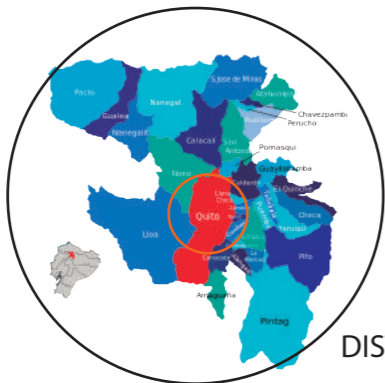

DISTRITO METROPOLITANO DE QUITO

SECTOR LA MARISCAL  
QUITO - ECUADOR

UBICACION RESTAURANTE  
CHEZ JEROME



UBICACION  
ESC: 1\_5000



FACULTAD DE ARQUITECTURA  
Y DISEÑO

ESCUELA DE ARQUITECTURA  
INTERIOR

Ubicación del Proyecto:



QUITO-SECTOR LA MARISCAL

TRABAJO DE FIN DE CARRERA  
REDISEÑO INTERIORISTA VERSATIL  
PARA USO POR TEMPORADAS DEL  
RESTAURANTE CHEZ JEROME  
UBICADO EN QUITO

AUTORA:  
ARIEL XIMENA  
QUINCHIGUANGO ANDRADE

CONTENIDO:  
UBICACIÓN

MATERIA:  
TITULACIÓN

Escala: 1\_5000  
Fecha: 2018/07/05

Lámina:  
1

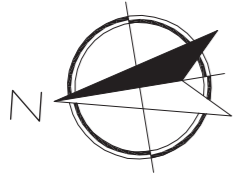

IMPLANTACION  
ESC: 1\_250



FACULTAD DE ARQUITECTURA  
Y DISEÑO

ESCUELA DE ARQUITECTURA  
INTERIOR

Ubicación del Proyecto:



QUITO-SECTOR LA MARISCAL

TRABAJO DE FIN DE CARRERA  
REDISEÑO INTERIORISTA VERSATIL  
PARA USO POR TEMPORADAS DEL  
RESTAURANTE CHEZ JEROME  
UBICADO EN QUITO

AUTORA:

ARIEL XIMENA  
QUINCHIGUANGO ANDRADE

CONTENIDO:

IMPLANTACIÓN

MATERIA:

TITULACIÓN

Escala:

1\_250

Fecha:

2018/07/05

Lámina:

2



FACULTAD DE ARQUITECTURA  
Y DISEÑO

ESCUELA DE ARQUITECTURA  
INTERIOR

Ubicación del Proyecto:



QUITO-SECTOR LA MARISCAL

TRABAJO DE FIN DE CARRERA  
REDISEÑO INTERIORISTA VERSATIL  
PARA USO POR TEMPORADAS DEL  
RESTAURANTE CHEZ JEROME  
UBICADO EN QUITO

AUTORA:  
ARIEL XIMENA  
QUINCHIGUANGO ANDRADE

CONTENIDO:  
PLANTA ARQUITECTÓNICA

MATERIA:  
TITULACIÓN

Escala: 1\_250  
Fecha: 2018/07/05

Lámina:  
3

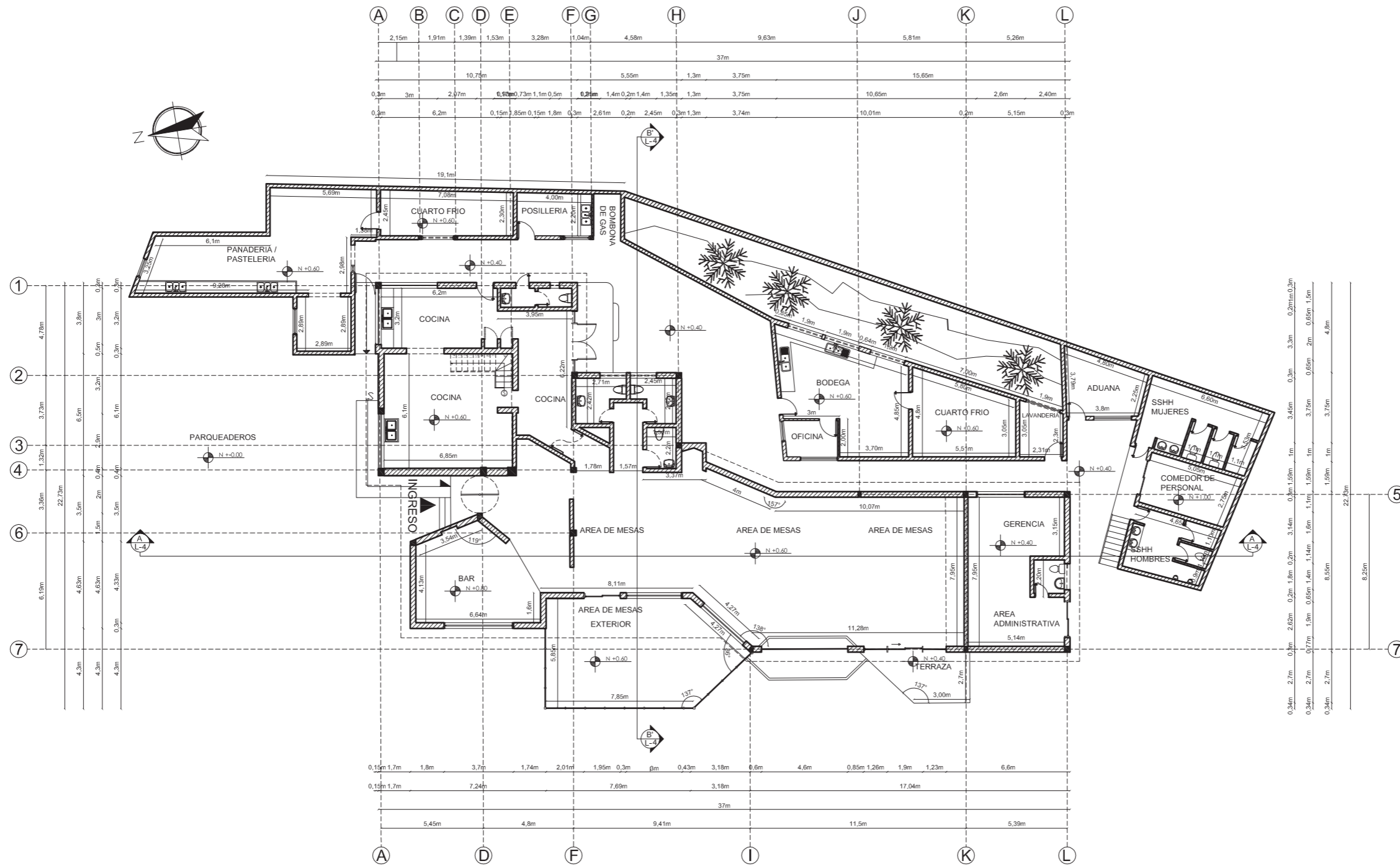

PLANTA ARQUITECTONICA  
ESC: 1\_250

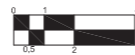



FACULTAD DE ARQUITECTURA  
Y DISEÑO

ESCUELA DE ARQUITECTURA  
INTERIOR

Ubicación del Proyecto:



QUITO-SECTOR LA MARISCAL

TRABAJO DE FIN DE CARRERA  
REDISEÑO INTERIORISTA VERSATIL  
PARA USO POR TEMPORADAS DEL  
RESTAURANTE CHEZ JEROME  
UBICADO EN QUITO

AUTORA:  
ARIEL XIMENA  
QUINCHIGUANGO ANDRADE

CONTENIDO:  
CORTES ARQUITECTÓNICOS

MATERIA:  
TITULACIÓN

Escala: 1_200	Fecha: 2018/07/05
------------------	----------------------

Lámina:

4

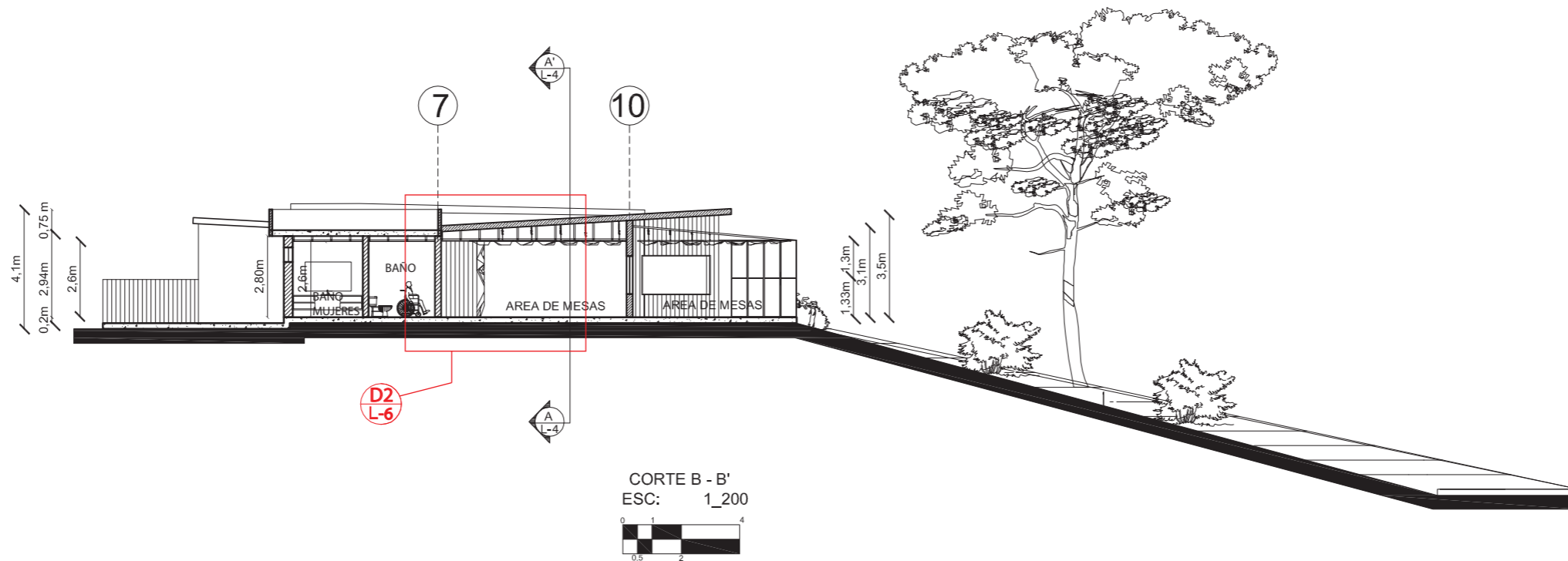
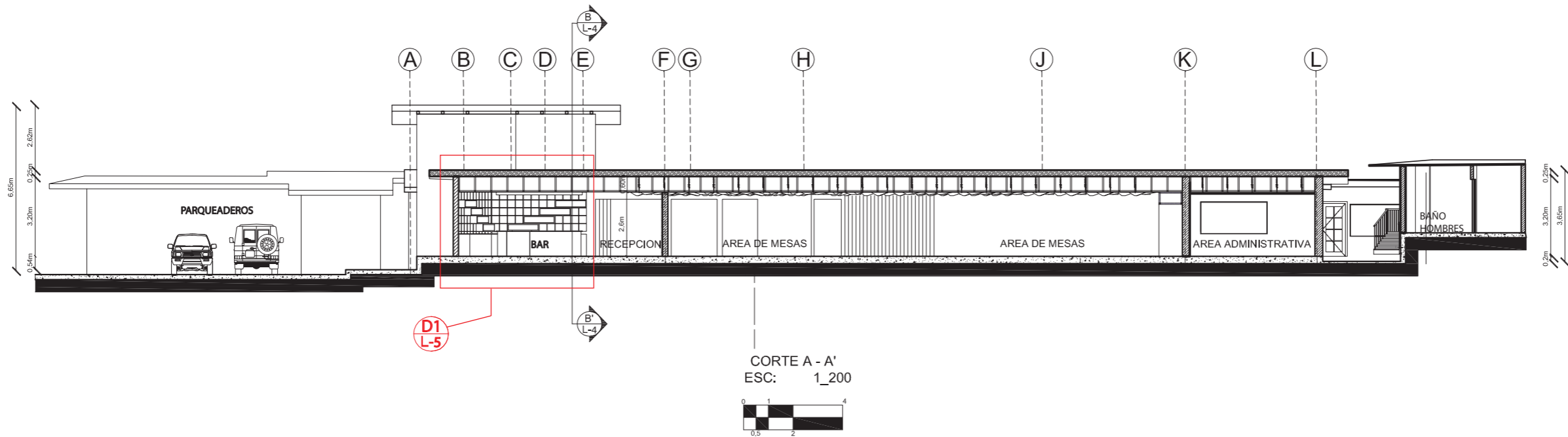



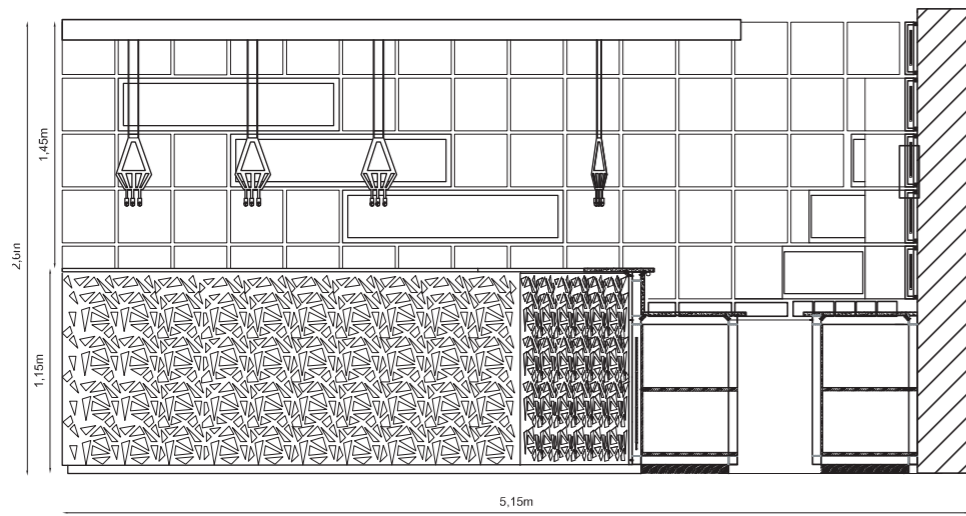

CORTE B - B'  
ESC: 1\_50

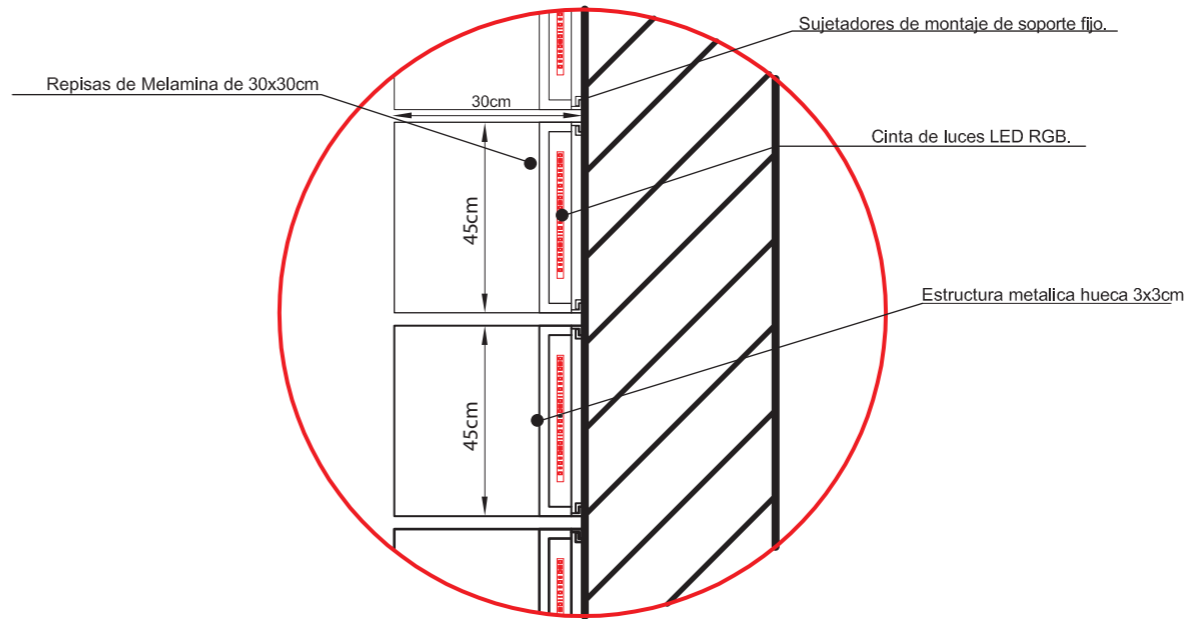

DETALLE CONSTRUCTIVO  
MESON ILUMINADO DE BAR  
ESC: 1\_10

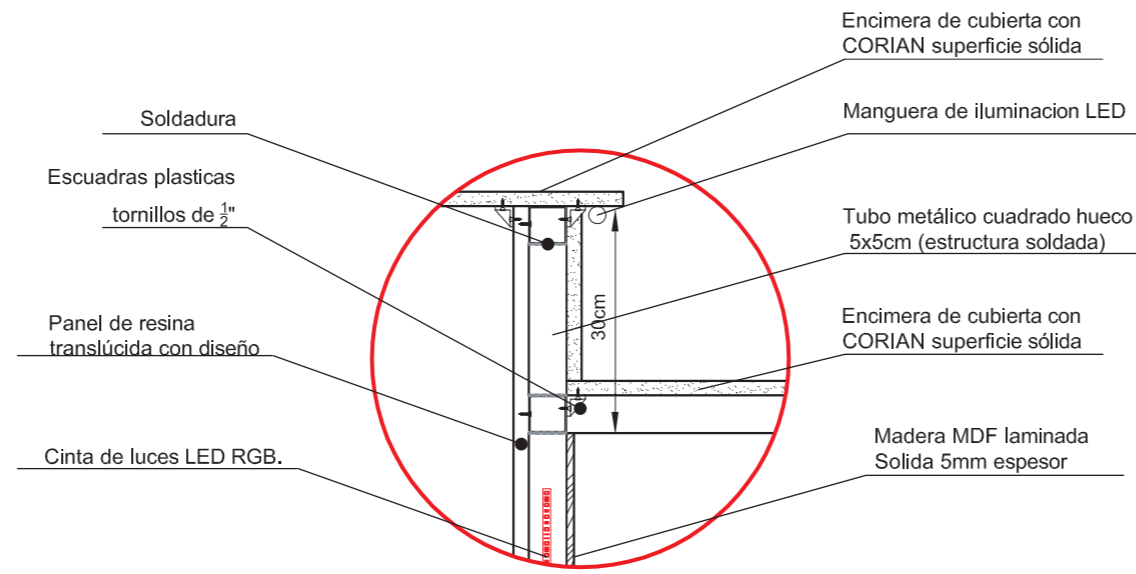

DETALLE CONSTRUCTIVO  
MESON ILUMINADO DE BAR  
ESC: 1\_10

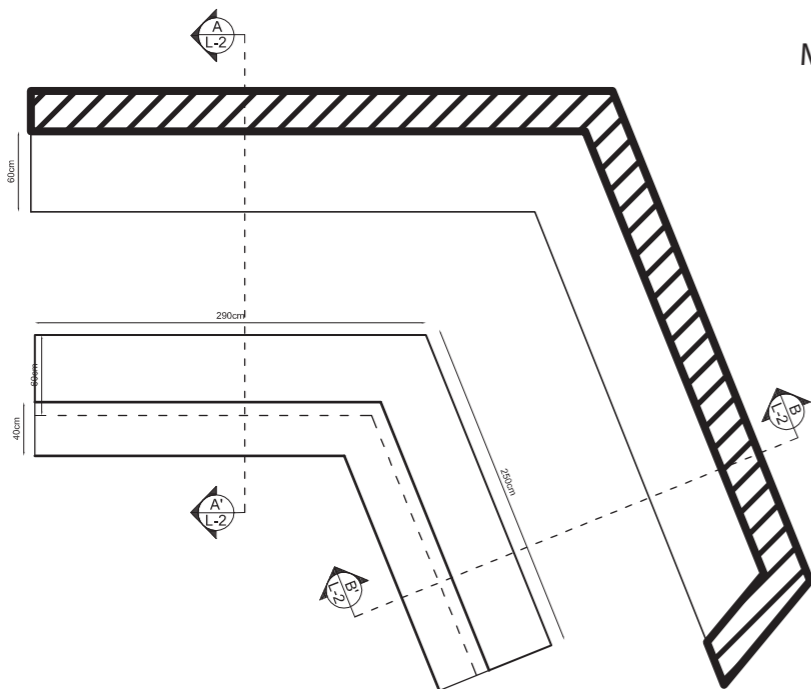

VISTA SUPERIOR BAR  
ESC: 1\_50

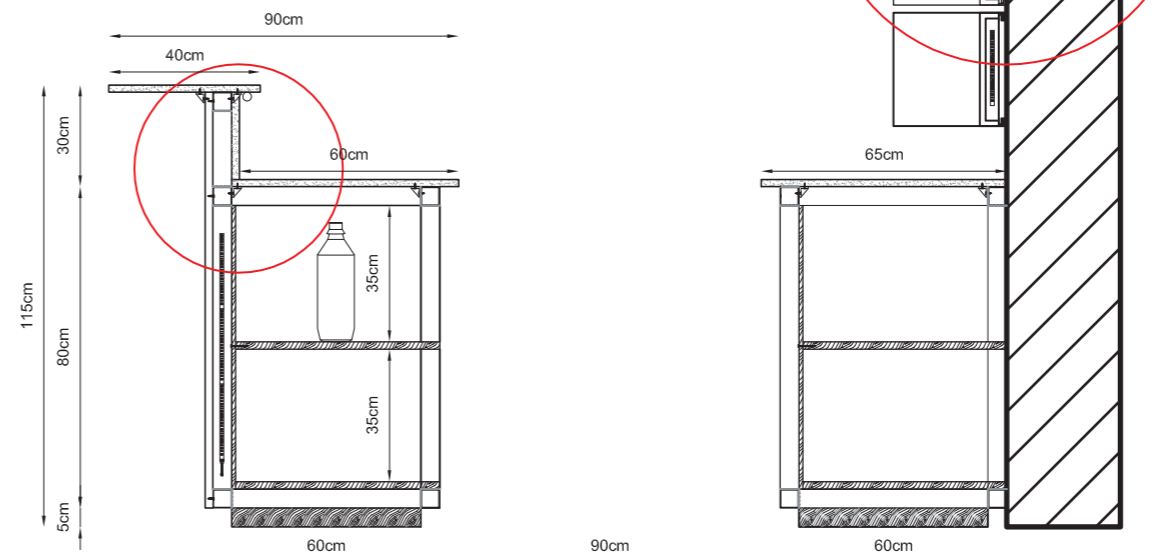

CORTE A - A'  
ESC: 1\_10

*uda*

FACULTAD DE ARQUITECTURA  
Y DISEÑO

ESCUELA DE ARQUITECTURA  
INTERIOR

Ubicación del Proyecto:



QUITO-SECTOR LA MARISCAL

TRABAJO DE FIN DE CARRERA  
REDISEÑO INTERIORISTA VERSATIL  
PARA USO POR TEMPORADAS DEL  
RESTAURANTE CHEZ JEROME  
UBICADO EN QUITO

AUTORA:  
ARIEL XIMENA  
QUINCHIGUANGO ANDRADE

CONTENIDO:  
MUEBLE DE BAR

MATERIA:  
TITULACIÓN

Escala: DIFERENTES ESCALAS  
Fecha: 2018/07/05

Lámina:  
5

Ubicación del Proyecto:



QUITO-SECTOR LA MARISCAL

TRABAJO DE FIN DE CARRERA  
REDISEÑO INTERIORISTA VERSATIL  
PARA USO POR TEMPORADAS DEL  
RESTAURANTE CHEZ JEROME  
UBICADO EN QUITO

AUTORA:  
ARIEL XIMENA  
QUINCHIGUANGO ANDRADE

CONTENIDO:  
DETALLE CONSTRUCTIVO  
SECCION AREA DE MESAS

MATERIA:  
TITULACIÓN

Escala: DIFERENTES ESCALAS	Fecha: 2018/07/05
----------------------------------	----------------------

Lámina:

6

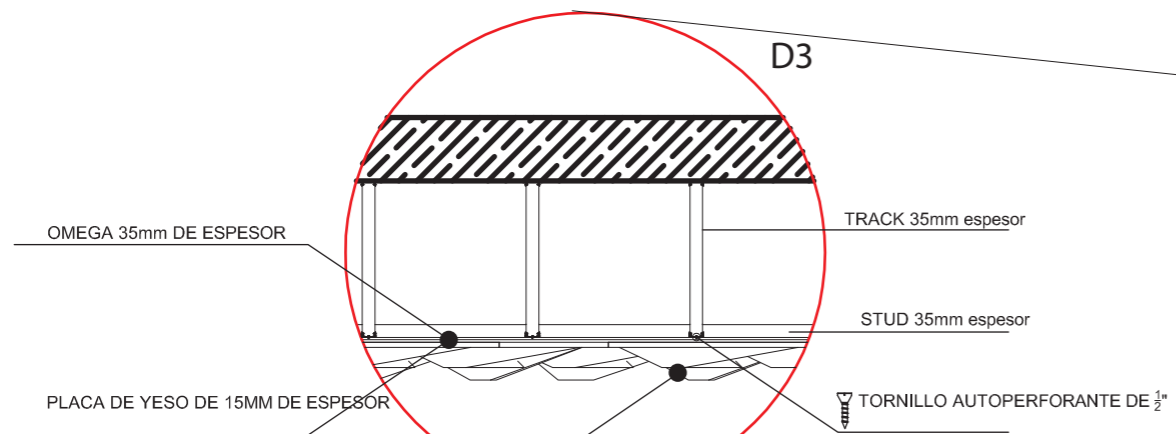

DETALLE CONSTRUCTIVO  
CIELO FALSO  
ESC: 1\_20

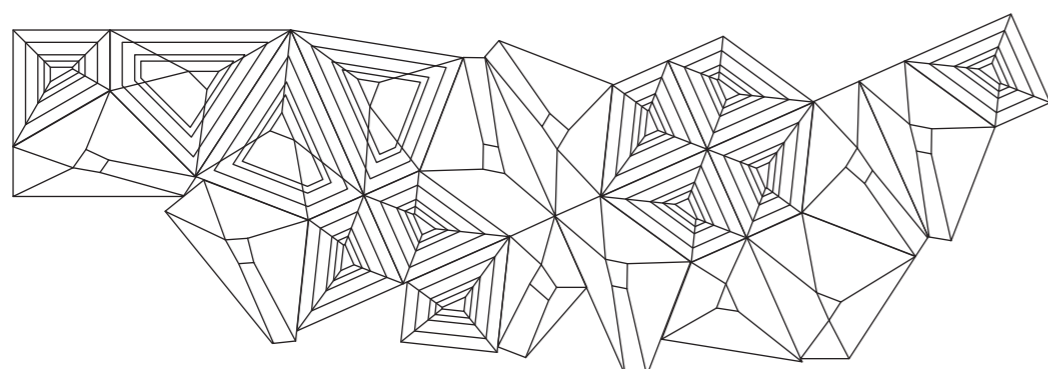

DETALLE DE PARED  
ESC: 1\_50

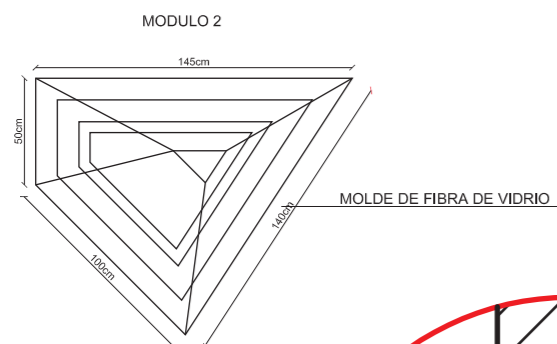

Adicional de fibra de vidrio incluido en estructura para sujetar a pared

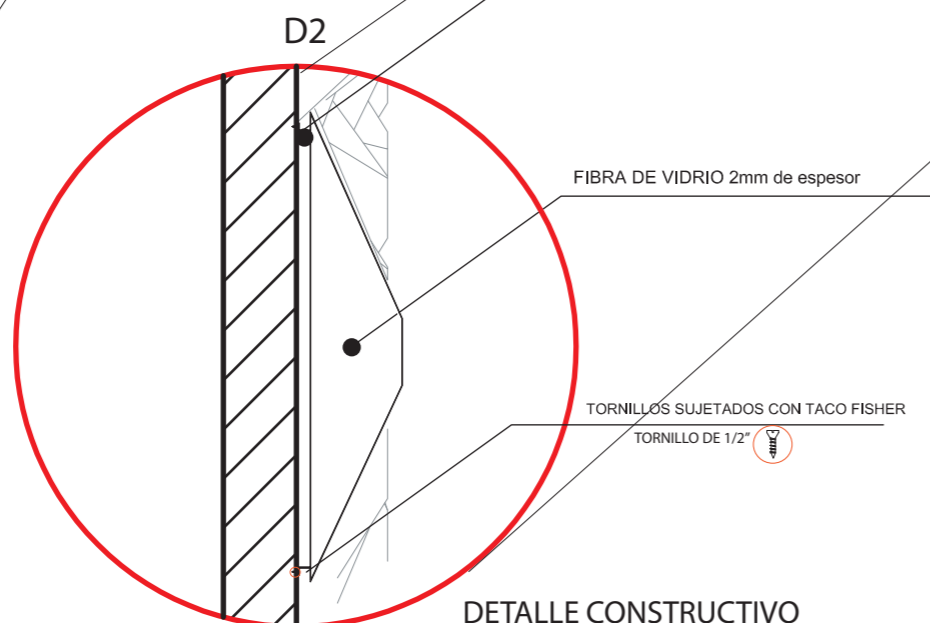

DETALLE CONSTRUCTIVO  
ANCLAJE DE MODULO  
ESC: 1\_20

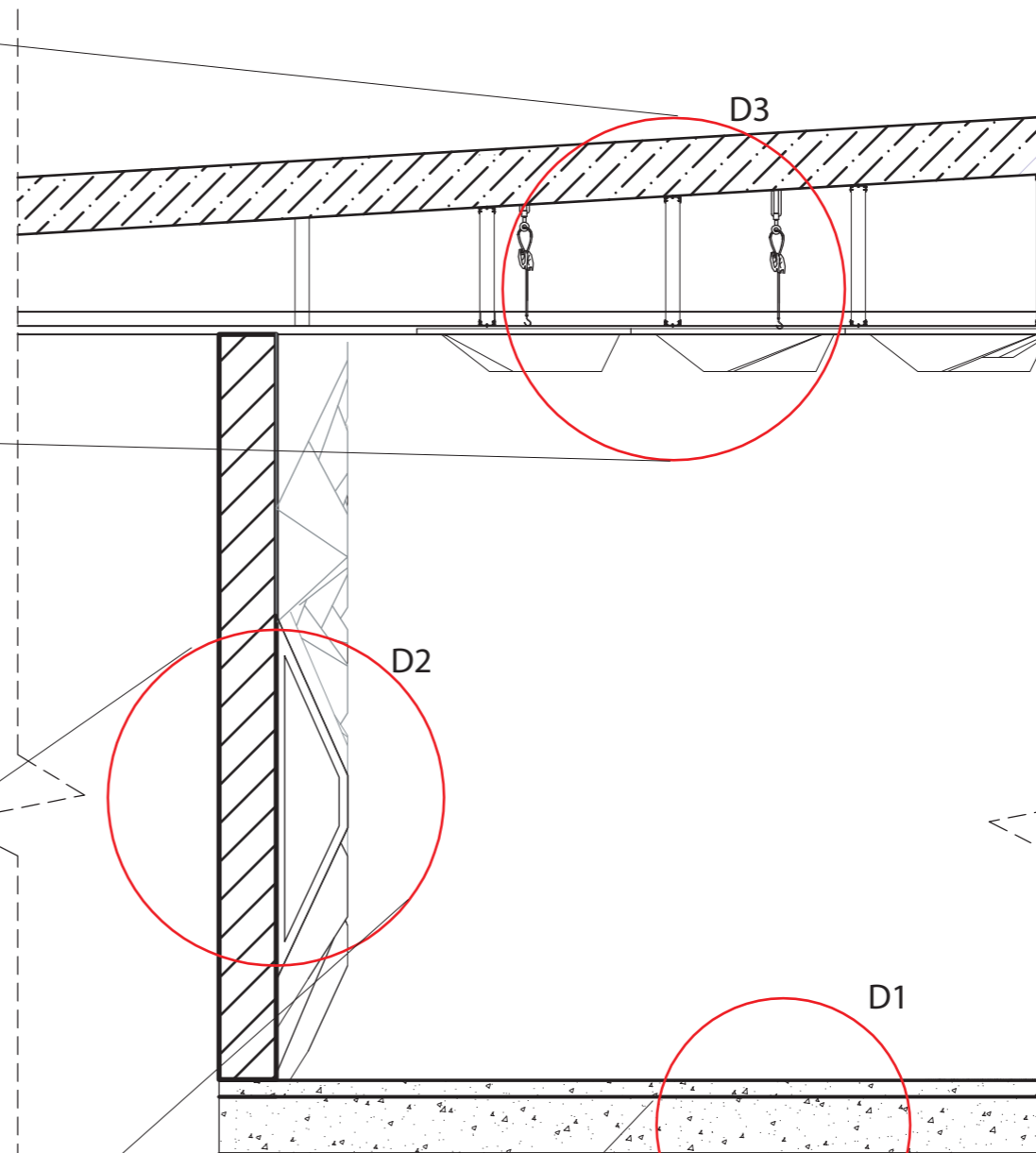

DETALLE CONSTRUCTIVO  
CORTE SECCIONADO  
ESC: 1\_25

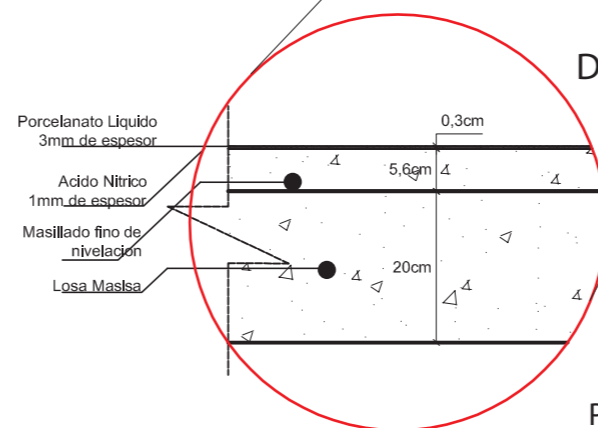

DETALLE CONSTRUCTIVO  
PISO DE PORCELANATO LIQUIDO  
ESC: 1\_25



FACULTAD DE ARQUITECTURA  
Y DISEÑO

ESCUELA DE ARQUITECTURA  
INTERIOR

Ubicación del Proyecto:



QUITO-SECTOR LA MARISCAL

TRABAJO DE FIN DE CARRERA  
REDISEÑO INTERIORISTA VERSÁTIL  
PARA USO POR TEMPORADAS DEL  
RESTAURANTE CHEZ JEROME  
UBICADO EN QUITO

AUTORA:  
ARIEL XIMENA  
QUINCHIGUANGO ANDRADE

CONTENIDO:  
FACHADAS ARQUITECTÓNICAS

MATERIA:  
TITULACIÓN

Escala: 1\_200  
Fecha: 2018/07/05

Lámina:

7

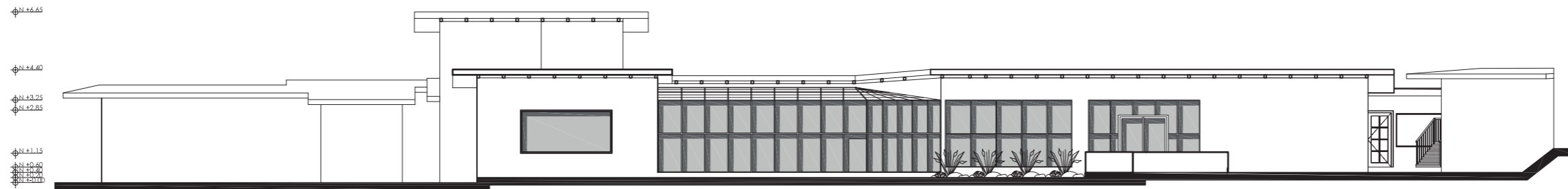

FACHADA FRONTAL  
ESC: 1\_200

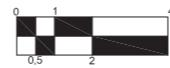

FACHADA LATERAL IZQUIERDA  
ESC: 1\_200





FACULTAD DE ARQUITECTURA  
Y DISEÑO

ESCUELA DE ARQUITECTURA  
INTERIOR

Ubicación del Proyecto:



QUITO-SECTOR LA MARISCAL

TRABAJO DE FIN DE CARRERA  
REDISEÑO INTERIORISTA VERSATIL  
PARA USO POR TEMPORADAS DEL  
RESTAURANTE CHEZ JEROME  
UBICADO EN QUITO

AUTORA:  
ARIEL XIMENA  
QUINCHIGUANGO ANDRADE

CONTENIDO:  
CUADRO DE ÁREAS

MATERIA:  
TITULACIÓN

Escala: S/E  
Fecha: 2018/07/05

Lámina:

8

PROYECTO: REDISEÑO INTERIORISTA VERSÁTIL PARA USO POR TEMPORADAS DEL RESTAURANTE CHEZ JÉRÔME UBICADO EN QUITO.

**CUADRO DE ÁREAS**

PROPIETARIO: FUNDACION AMIGOS DEDL ECUADOR IRM: 86187 FECHA: julio 2018

CLAVE CATASTRAL: 1,06061E+18 No. PREDIO: 86187 ZONA ADMINISTRATIVA: NORTE PARROQUIA: Iñaquito

ZONIFICACION: LOTE MINIMO: 600M2 FRENTE MINIMO 15 M2 No. PREDIO GLOBAL: 86187 AREA DE TERRENO SEGUN IRM: 2665,00 m2 NUMERO DE UNIDADES: 4

AREA DE TERRENO SEGUN ESCRITURA: 3080,00 m2 USO PRINCIPAL: RESTAURANTE DE COMIDA GOURMET

AREA DE TERRENO SEGUN LEVANTAMIENTO: 620m2

PISO	NIVEL	USOS	Nº. UNIDADES	AREA UTIL O COMPUTABLE m2	AREA NO COMPUTABLE (ANC)		AREA BRUTA TOTAL m2	AREA ENAJENAR		AREA COMUNAL	
					CONSTRUIDA m2	ABIERTA m2		CONSTRUIDA m2	ABIERTA m2	CONSTRUIDA m2	ABIERTA m2
PLANTA BAJA N+0,60	RECIBIDOR										
	RECEPCION	INFORMACION	1	4,00			4,00				
	BAR	CONSUMO DE BEBIDAS	1	28,32			28,32				
	AREA DE MESAS	CONSUMO DE ALIMENTOS	1	155,38			155,38				
	AREA DE MESAS EXTERIOR	CONSUMO DE ALIMENTOS	1	55,00			55,00				
	BAÑOS	SERVICIOS HIGIENICOS	4	21,20	5,81		27,01				
	AREA ADMINISTRATIVA	ORGANIZACIÓN ADMINISTRATIVA	1	40,00			40,00				
	COCINA	COCCION DE ALIMENTOS	1	86,00	3,90		89,90				
	PANADERIA/PASTELERIA	COCCION DE ALIMENTOS	1	56,62			56,62				
	CUARTO FRIO	ALMACENAMIENTO DE ALIMENTOS FRIOS	2	38,42			38,42				
	BODEGA	ALMACENAMIENTO DE ALIMENTOS SECOS	1	40,22			40,22				
	ADUANA	INVENTARIO DE MERCADERIA ENTRANTE Y SALIENTE	1	6,00			6,00				
	LAVANDERIA	ASEO Y LI MPIEZA DE UNIFORMES DE PERSONAL Y OTROS	1	12,55			12,55				
POSILLERIA	ALMACENAMIENTO DE VAJILLA	1	9,10			9,10					
PLANTA BAJA N+0,40	TERRAZA	AREA EXTERIOR PARA FUMADORES	1	11,55			11,55				
	CIRCULACION DE PERSONAL	CIRCULACION	1			157,27					
PLANTA BAJA N+1,00	BAÑOS DE HOMBRES	SERVICIOS HIGIENICOS Y ASEO PERSONAL	1	14,38			14,38				
	BAÑOS DE MUJERES	SERVICIOS HIGIENICOS Y ASEO PERSONAL	1	22,96			22,96				
	COMEDOR DE PERSONAL	CONSUMO DE ALIMENTOS	1	13,31	3,65		16,96				
PLANTA BAJA N+0,00	PARQUEADEROS	ESTACIONAMIENTO PARA CLIENTELA	9			139,20	282,30	139,20			
PLANTA ALTA N+2,85	RAC	INSTALACIONES ELECTRICAS Y OTROS	1	11,16	4,69		15,85				
	BAÑO	SERVICIOS HIGIENICOS	1	3,90			3,90				
	ARCHIVO	ARCHIVOS DE RESTAURANTE	1	14,65			14,65				
TERRENO	AREAS VERDES	JARDINERIAS	1				860,00	861,00			
<b>SUB-TOTAL</b>			<b>35</b>	<b>644,72</b>	<b>157,25</b>	<b>1.299,57</b>	<b>1820,24</b>				
<b>TOTAL</b>							<b>2101,54</b>				



FACULTAD DE ARQUITECTURA  
Y DISEÑO

ESCUELA DE ARQUITECTURA  
INTERIOR

Ubicación del Proyecto:



QUITO-SECTOR LA MARISCAL

TRABAJO DE FIN DE CARRERA  
REDISEÑO INTERIORISTA VERSÁTIL  
PARA USO POR TEMPORADAS DEL  
RESTAURANTE CHEZ JEROME  
UBICADO EN QUITO

AUTORA:  
ARIEL XIMENA  
QUINCHIGUANGO ANDRADE

CONTENIDO:  
PLANTA DE INTERVENCIÓN

MATERIA:  
TITULACIÓN

Escala: 1_200	Fecha: 2018/07/05
------------------	----------------------

Lámina:  
9

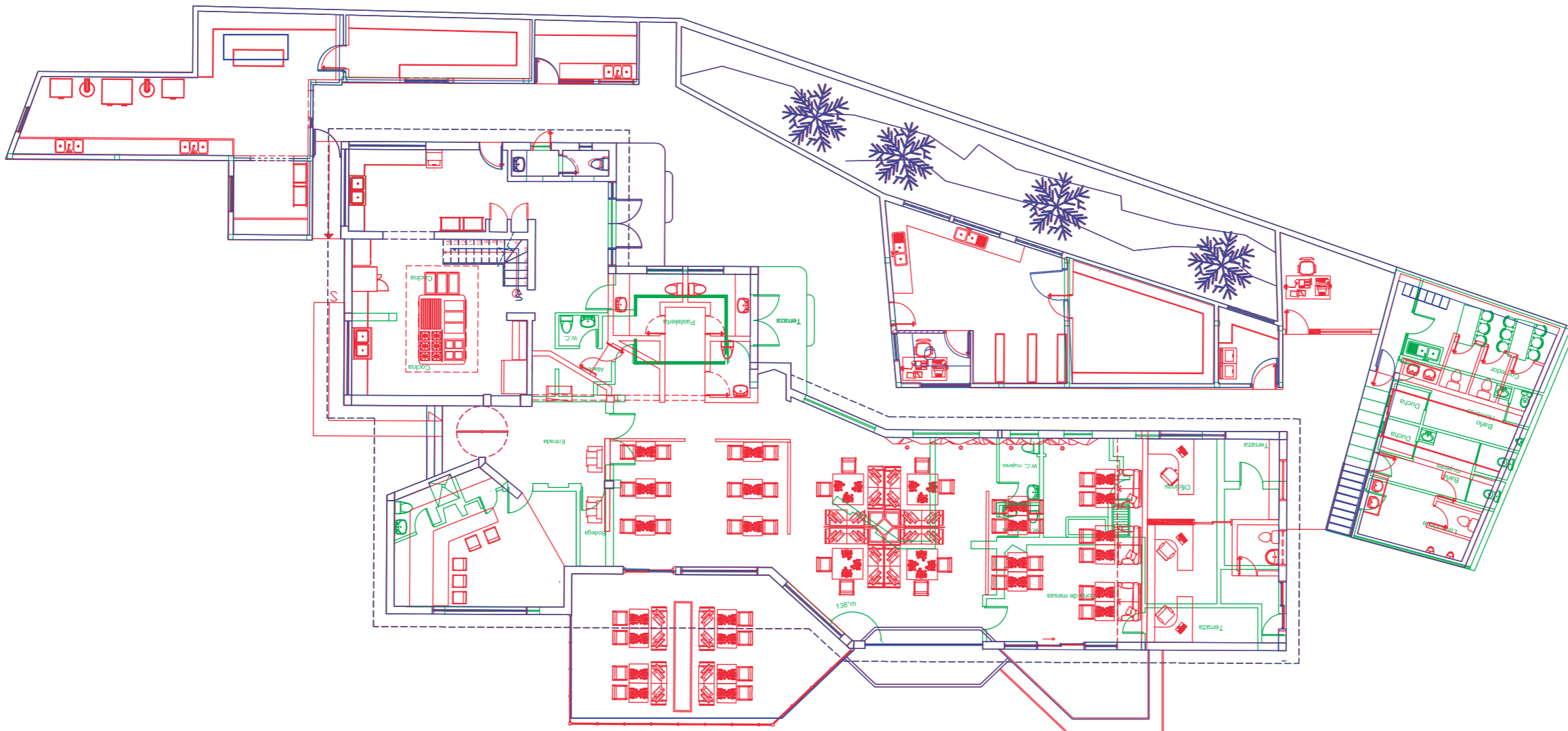

PLANTA DE INTERVENCIÓN  
ESC: 1\_200



### SIMBOLOGIA

-  SE PROPONE
-  LO QUE SE MANTIENE
-  SE ELIMINA



FACULTAD DE ARQUITECTURA  
Y DISEÑO

ESCUELA DE ARQUITECTURA  
INTERIOR

Ubicación del Proyecto:



QUITO-SECTOR LA MARISCAL

TRABAJO DE FIN DE CARRERA  
REDISEÑO INTERIORISTA VERSÁTIL  
PARA USO POR TEMPORADAS DEL  
RESTAURANTE CHEZ JEROME  
UBICADO EN QUITO

AUTORA:  
ARIEL XIMENA  
QUINCHIGUANGO ANDRADE

CONTENIDO:  
PLANTA INTERIORISTA

MATERIA:  
TITULACIÓN

Escala: 1_200	Fecha: 2018/07/05
------------------	----------------------

Lámina:  
**10**

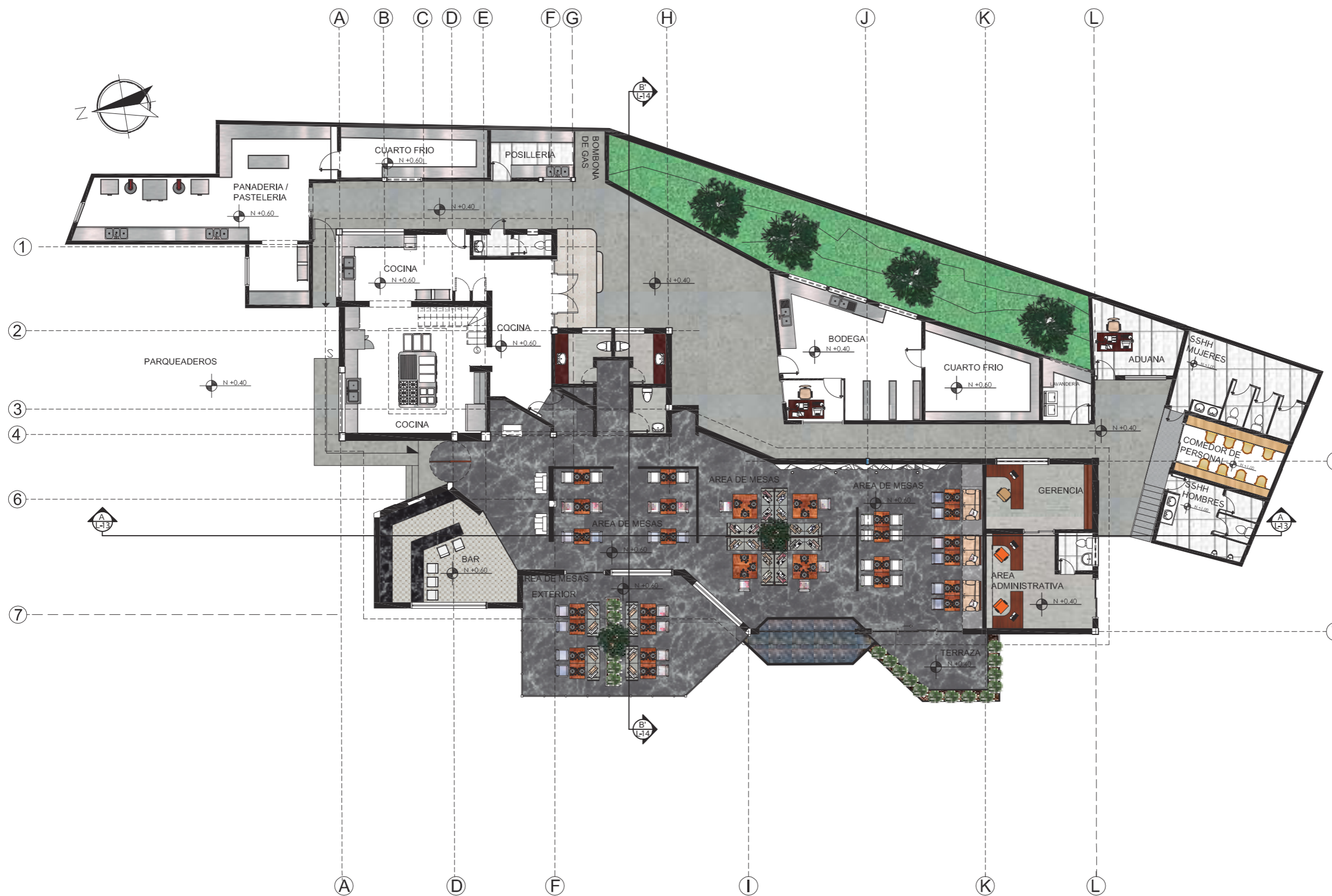

PLANTA INTERIORISTA  
ESC: 1\_200





FACULTAD DE ARQUITECTURA  
Y DISEÑO

ESCUELA DE ARQUITECTURA  
INTERIOR

Ubicación del Proyecto:



QUITO-SECTOR LA MARISCAL

TRABAJO DE FIN DE CARRERA

REDISEÑO INTERIORISTA VERSÁTIL  
PARA USO POR TEMPORADAS DEL  
RESTAURANTE CHEZ JEROME  
UBICADO EN QUITO

AUTORA:

ARIEL XIMENA  
QUINCHIGUANGO ANDRADE

CONTENIDO:

PLANTA INTERIORISTA  
SECCIÓN 1

MATERIA:

TITULACIÓN

Escala:

1\_125

Fecha:

2018/07/05

Lámina:

11

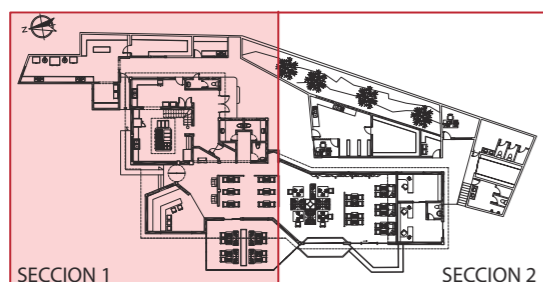
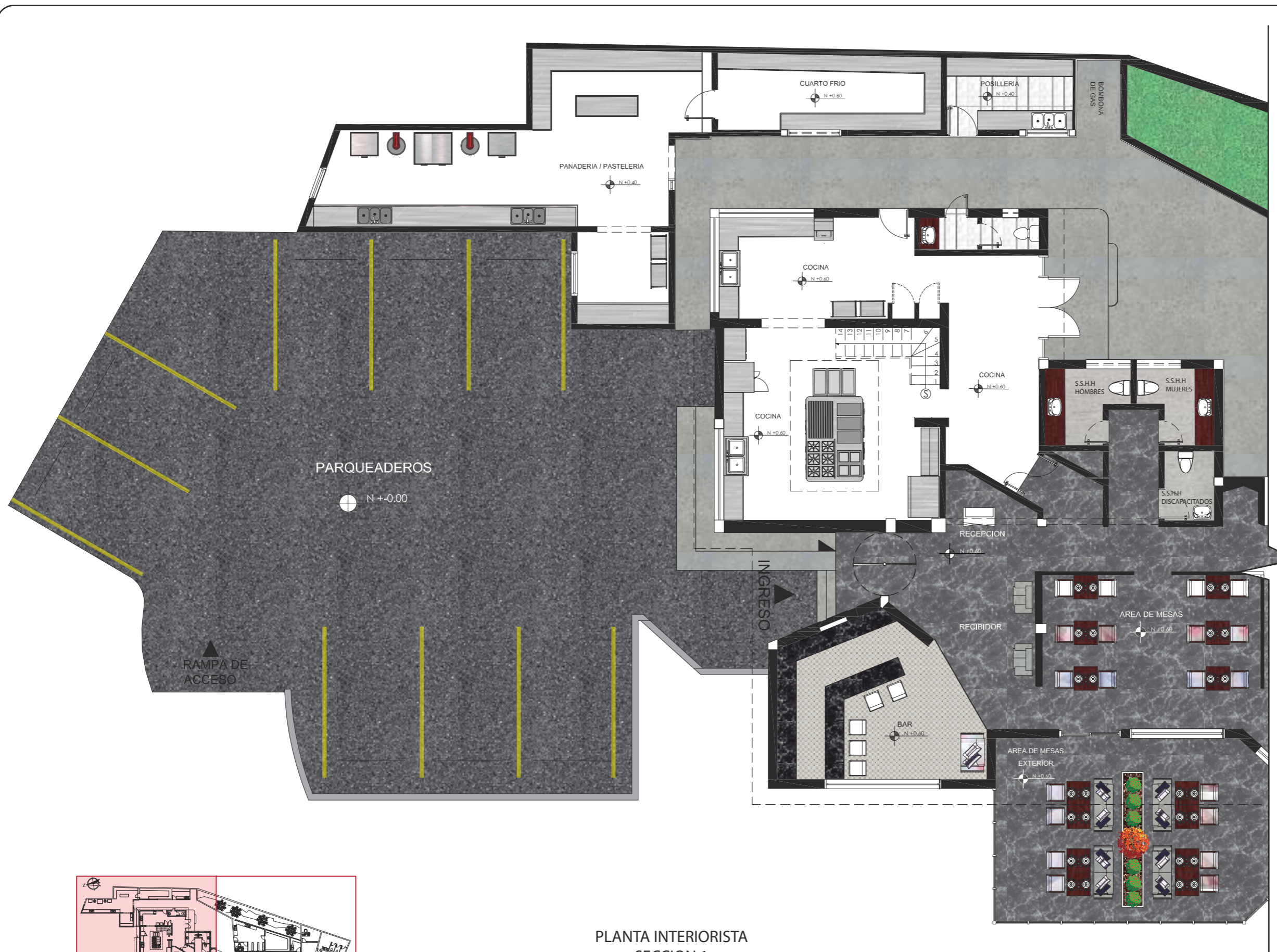

PLANTA INTERIORISTA  
SECCION 1  
ESC: 1\_125

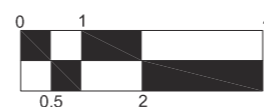



FACULTAD DE ARQUITECTURA  
Y DISEÑO

ESCUELA DE ARQUITECTURA  
INTERIOR

Ubicación del Proyecto:



QUITO-SECTOR LA MARISCAL

TRABAJO DE FIN DE CARRERA

REDISEÑO INTERIORISTA VERSÁTIL  
PARA USO POR TEMPORADAS DEL  
RESTAURANTE CHEZ JEROME  
UBICADO EN QUITO

AUTORA:

ARIEL XIMENA  
QUINCHIGUANGO ANDRADE

CONTENIDO:

PLANTA INTERIORISTA  
SECCION 2

MATERIA:

TITULACIÓN

Escala:

1\_125

Fecha:

2018/07/05

Lámina:

12

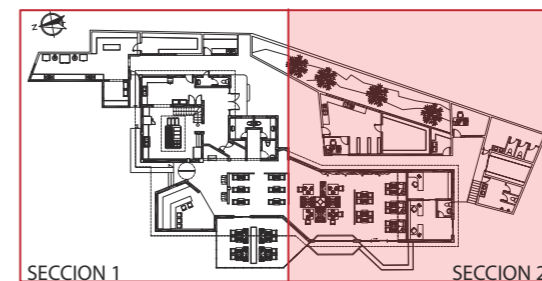

PLANTA INTERIORISTA  
SECCION 2  
ESC: 1\_125

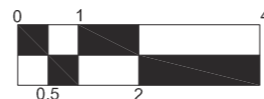





FACULTAD DE ARQUITECTURA  
Y DISEÑO

ESCUELA DE ARQUITECTURA  
INTERIOR

Ubicación del Proyecto:



QUITO-SECTOR LA MARISCAL

TRABAJO DE FIN DE CARRERA  
REDISEÑO INTERIORISTA VERSÁTIL  
PARA USO POR TEMPORADAS DEL  
RESTAURANTE CHEZ JEROME  
UBICADO EN QUITO

AUTORA:

ARIEL XIMENA  
QUINCHIGUANGO ANDRADE

CONTENIDO:

CORTES INTERIORISTAS

MATERIA:

TITULACIÓN

Escala:

1\_200

Fecha:

2018/07/05

Lámina:

13



CORTE A - A'  
ESC: 1\_200

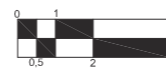

CORTE B - B'  
ESC: 1\_200





FACULTAD DE ARQUITECTURA  
Y DISEÑO

ESCUELA DE ARQUITECTURA  
INTERIOR

Ubicación del Proyecto:



QUITO-SECTOR LA MARISCAL

TRABAJO DE FIN DE CARRERA  
REDISEÑO INTERIORISTA VERSÁTIL  
PARA USO POR TEMPORADAS DEL  
RESTAURANTE CHEZ JEROME  
UBICADO EN QUITO

AUTORA:  
ARIEL XIMENA  
QUINCHIGUANGO ANDRADE

CONTENIDO:  
CORTE A - A'  
SECCIONADO

MATERIA:  
TITULACIÓN

Escala: 1\_100  
Fecha: 2018/07/05

Lámina:  
14



CORTE A-A'  
SECCIÓN 1  
ESC: 1\_100

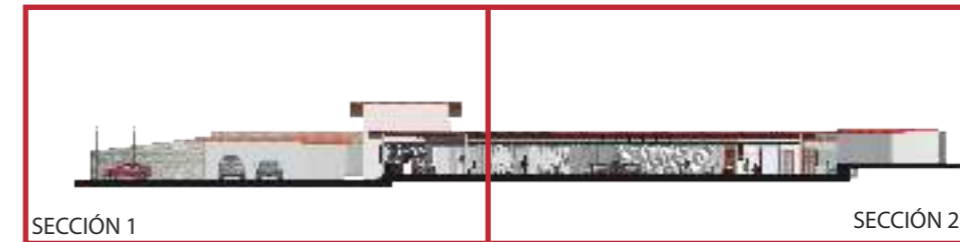
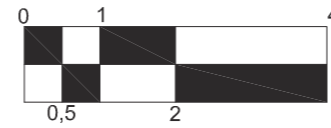

SECCIÓN 1

SECCIÓN 2



CORTE A-A'  
SECCIÓN 2  
ESC: 1\_100

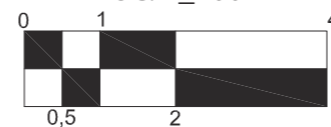



FACULTAD DE ARQUITECTURA  
Y DISEÑO

ESCUELA DE ARQUITECTURA  
INTERIOR

Ubicación del Proyecto:



QUITO-SECTOR LA MARISCAL

TRABAJO DE FIN DE CARRERA  
REDISEÑO INTERIORISTA VERSÁTIL  
PARA USO POR TEMPORADAS DEL  
RESTAURANTE CHEZ JEROME  
UBICADO EN QUITO

AUTORA:

ARIEL XIMENA  
QUINCHIGUANGO ANDRADE

CONTENIDO:

CORTE B - B'

MATERIA:

TITULACIÓN

Escala:

1\_100

Fecha:

2018/07/05

Lámina:

15



CORTE B - B'  
ESC: 1\_100

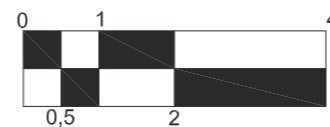



FACULTAD DE ARQUITECTURA  
Y DISEÑO

ESCUELA DE ARQUITECTURA  
INTERIOR

Ubicación del Proyecto:



QUITO-SECTOR LA MARISCAL

TRABAJO DE FIN DE CARRERA  
REDISEÑO INTERIORISTA VERSÁTIL  
PARA USO POR TEMPORADAS DEL  
RESTAURANTE CHEZ JEROME  
UBICADO EN QUITO

AUTORA:  
ARIEL XIMENA  
QUINCHIGUANGO ANDRADE

CONTENIDO:  
FACHADAS INTERIORISTAS

MATERIA:  
TITULACIÓN

Escala: 1_200	Fecha: 2018/07/05
------------------	----------------------

Lámina:  
**16**



FACHADA FRONTAL  
ESC: 1\_200

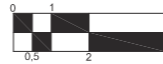

FACHADA LATERAL IZQUIERDA  
ESC: 1\_200





FACULTAD DE ARQUITECTURA  
Y DISEÑO

ESCUELA DE ARQUITECTURA  
INTERIOR

Ubicación del Proyecto:



QUITO-SECTOR LA MARISCAL

TRABAJO DE FIN DE CARRERA  
REDISEÑO INTERIORISTA VERSÁTIL  
PARA USO POR TEMPORADAS DEL  
RESTAURANTE CHEZ JEROME  
UBICADO EN QUITO

AUTORA:  
ARIEL XIMENA  
QUINCHIGUANGO ANDRADE

CONTENIDO:  
FACHADA FRONTAL  
SECCIONADA

MATERIA:  
TITULACIÓN

Escala: 1\_100  
Fecha: 2018/07/05

Lámina:  
17



FACHADA FRONTAL  
SECCION 1  
ESC: 1\_100

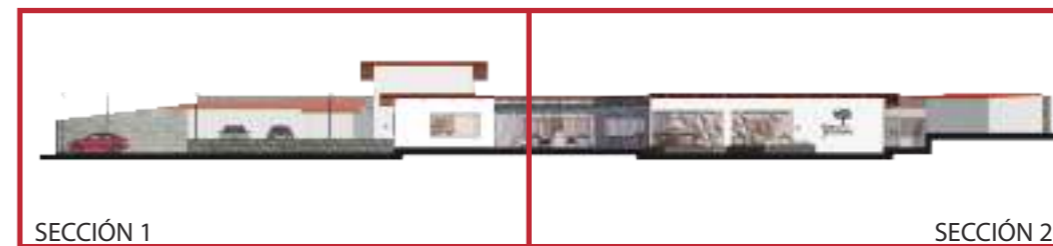
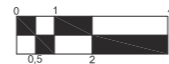

SECCIÓN 1

SECCIÓN 2



FACHADA FRONTAL  
SECCION 2  
ESC: 1\_100

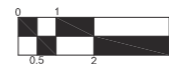



FACULTAD DE ARQUITECTURA  
Y DISEÑO

ESCUELA DE ARQUITECTURA  
INTERIOR

Ubicación del Proyecto:



QUITO-SECTOR LA MARISCAL

TRABAJO DE FIN DE CARRERA  
REDISEÑO INTERIORISTA VERSÁTIL  
PARA USO POR TEMPORADAS DEL  
RESTAURANTE CHEZ JEROME  
UBICADO EN QUITO

AUTORA:  
ARIEL XIMENA  
QUINCHIGUANGO ANDRADE

CONTENIDO:  
FACHADA INTERIORISTA  
LATERAL IZQUIERDA

MATERIA:  
TITULACIÓN

Escala: 1_100	Fecha: 2018/07/05
------------------	----------------------

Lámina:  
**18**



FACHADA LATERAL IZQUIERDA  
SECCION 1  
ESC: 1\_100

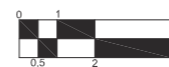



FACULTAD DE ARQUITECTURA  
Y DISEÑO

ESCUELA DE ARQUITECTURA  
INTERIOR

Ubicación del Proyecto:



QUITO-SECTOR LA MARISCAL

TRABAJO DE FIN DE CARRERA  
REDISEÑO INTERIORISTA VERSÁTIL  
PARA USO POR TEMPORADAS DEL  
RESTAURANTE CHEZ JEROME  
UBICADO EN QUITO

AUTORA:

ARIEL XIMENA  
QUINCHIGUANGO ANDRADE

CONTENIDO:

ENTRADA PRINCIPAL

MATERIA:

TITULACIÓN

Escala:

S/E

Fecha:

2018/07/05

Lámina:

19



○ ENTRADA PRINCIPAL



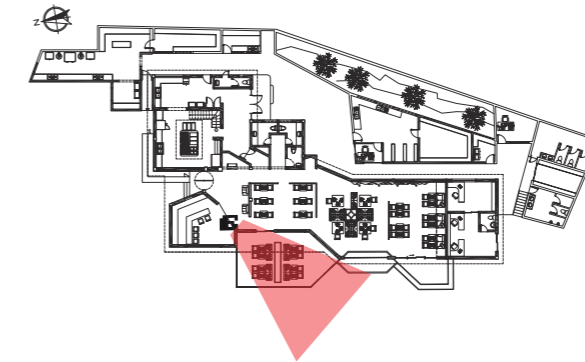

○ AREA DE MESAS EXTERIOR

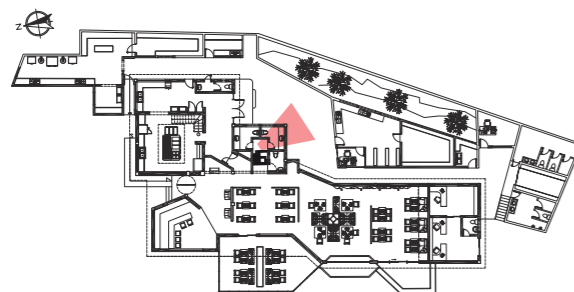

○ BAÑO DE MUJERES

*uola*

FACULTAD DE ARQUITECTURA  
Y DISEÑO

ESCUELA DE ARQUITECTURA  
INTERIOR

Ubicación del Proyecto:

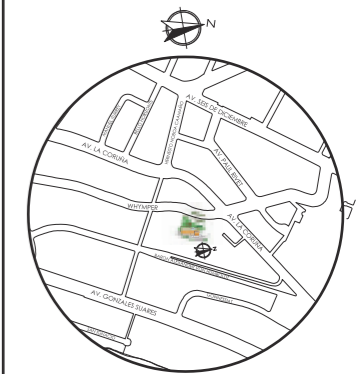

QUITO-SECTOR LA MARISCAL

TRABAJO DE FIN DE CARRERA  
REDISEÑO INTERIORISTA VERSÁTIL  
PARA USO POR TEMPORADAS DEL  
RESTAURANTE CHEZ JEROME  
UBICADO EN QUITO

AUTORA:  
ARIEL XIMENA  
QUINCHIGUANGO ANDRADE

CONTENIDO:  
AREA DE MESAS EXTERNA  
BAÑO DE MUJERES

MATERIA:  
TITULACIÓN

Escala: S/E	Fecha: 2018/07/05
----------------	----------------------

Lámina:  
**20**





○ BAR

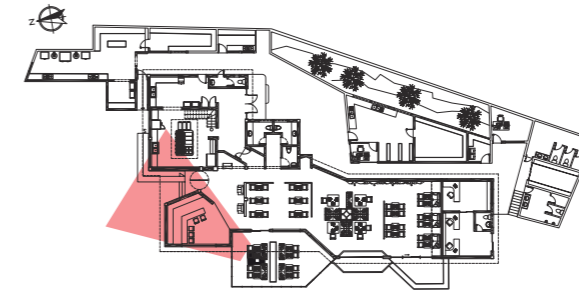

*uola*

FACULTAD DE ARQUITECTURA Y DISEÑO

ESCUELA DE ARQUITECTURA INTERIOR

Ubicación del Proyecto:



QUITO-SECTOR LA MARISCAL

TRABAJO DE FIN DE CARRERA

REDISEÑO INTERIORISTA VERSÁTIL PARA USO POR TEMPORADAS DEL RESTAURANTE CHEZ JEROME UBICADO EN QUITO

AUTORA:

ARIEL XIMENA  
QUINCHIGUANGO ANDRADE

CONTENIDO:

BAR  
AREA DE MESAS

MATERIA:

TITULACIÓN

Escala:

S/E

Fecha:

2018/07/05

Lámina:

21

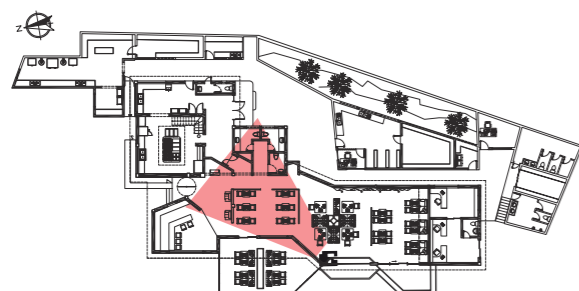

AREA DE MESAS ○

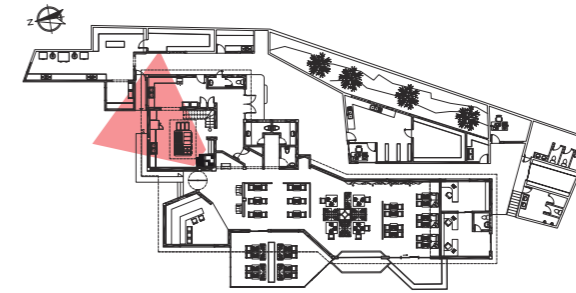

*uola*

FACULTAD DE ARQUITECTURA  
Y DISEÑO

ESCUELA DE ARQUITECTURA  
INTERIOR

Ubicación del Proyecto:

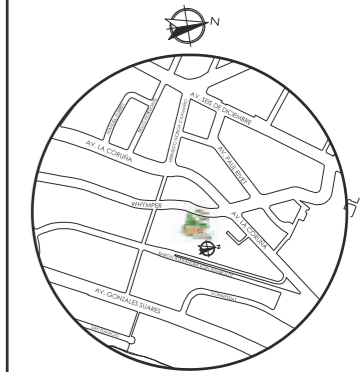

QUITO-SECTOR LA MARISCAL

TRABAJO DE FIN DE CARRERA  
REDISEÑO INTERIORISTA VERSÁTIL  
PARA USO POR TEMPORADAS DEL  
RESTAURANTE CHEZ JEROME  
UBICADO EN QUITO

AUTORA:  
ARIEL XIMENA  
QUINCHIGUANGO ANDRADE

CONTENIDO:  
COCINA

MATERIA:  
TITULACIÓN

Escala: S/E	Fecha: 2018/07/05
----------------	----------------------

Lámina:  
22

○ COCINA

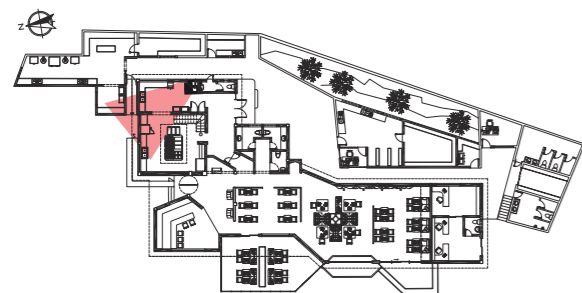

○ COCINA

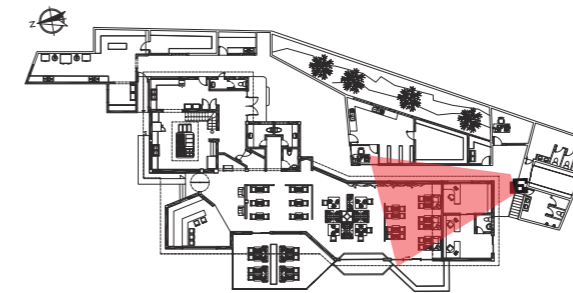

*uola*

FACULTAD DE ARQUITECTURA  
Y DISEÑO

ESCUELA DE ARQUITECTURA  
INTERIOR

Ubicación del Proyecto:

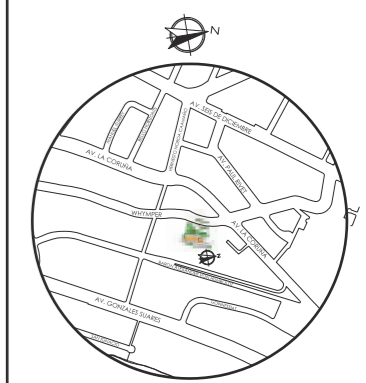

QUITO-SECTOR LA MARISCAL

TRABAJO DE FIN DE CARRERA  
REDISEÑO INTERIORISTA VERSATIL  
PARA USO POR TEMPORADAS DEL  
RESTAURANTE CHEZ JEROME  
UBICADO EN QUITO

AUTORA:  
ARIEL XIMENA  
QUINCHIGUANGO ANDRADE

CONTENIDO:  
GERENCIA  
AREA ADMINISTRATIVA

MATERIA:  
TITULACIÓN

Escala: S/E	Fecha: 2018/07/05
----------------	----------------------

Lámina:  
**23**

○ GERENCIA

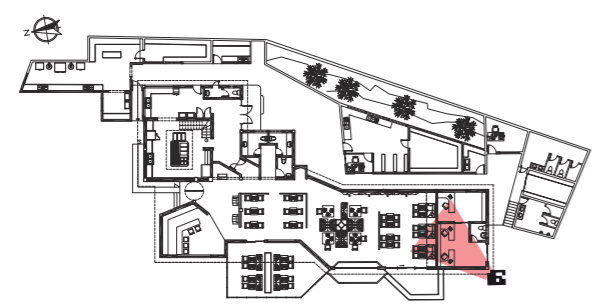

○ ZONA ADMINISTRATIVA

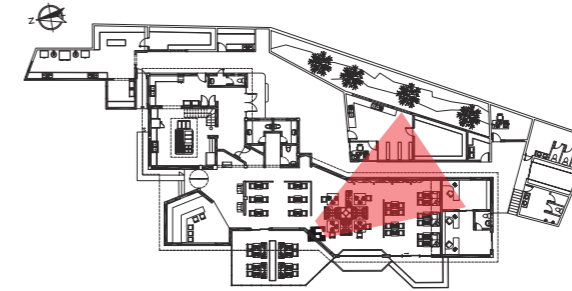

○ AREA DE MESAS

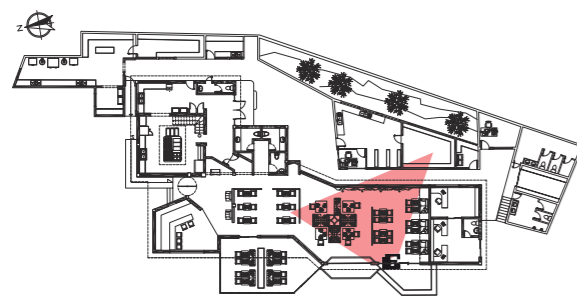

○ AREA DE MESAS

*uola*

FACULTAD DE ARQUITECTURA  
Y DISEÑO

ESCUELA DE ARQUITECTURA  
INTERIOR

Ubicación del Proyecto:

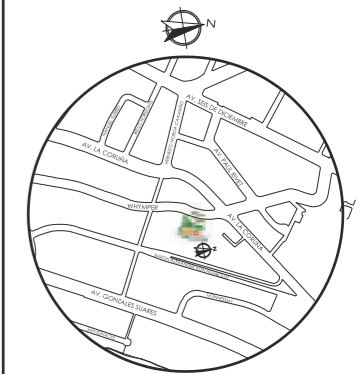

QUITO-SECTOR LA MARISCAL

TRABAJO DE FIN DE CARRERA  
REDISEÑO INTERIORISTA VERSATIL  
PARA USO POR TEMPORADAS DEL  
RESTAURANTE CHEZ JEROME  
UBICADO EN QUITO

AUTORA:  
ARIEL XIMENA  
QUINCHIGUANGO ANDRADE

CONTENIDO:  
AREA DE MESAS

MATERIA:  
TITULACIÓN

Escala: S/E	Fecha: 2018/07/05
----------------	----------------------

Lámina:  
24

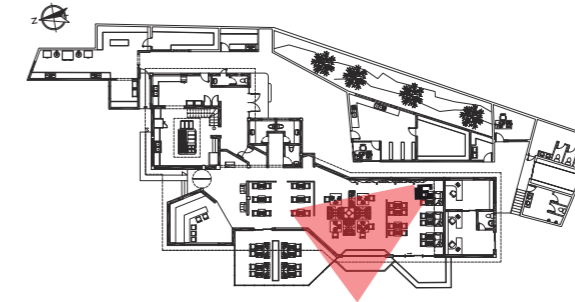

○ AREA DE MESAS

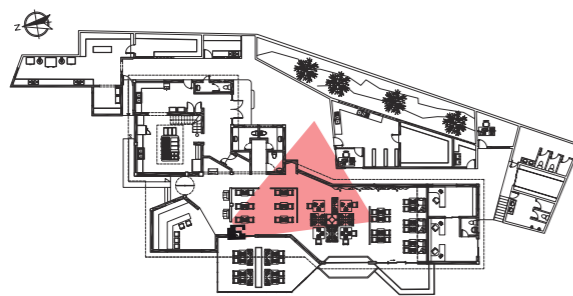

○ AREA DE MESAS

*uola*

FACULTAD DE ARQUITECTURA  
Y DISEÑO

ESCUELA DE ARQUITECTURA  
INTERIOR

Ubicación del Proyecto:

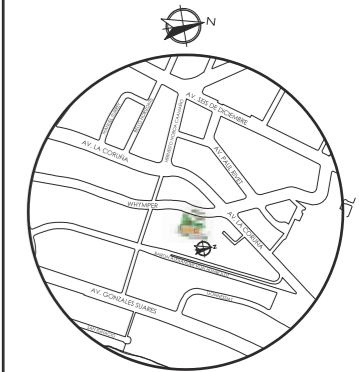

QUITO-SECTOR LA MARISCAL

TRABAJO DE FIN DE CARRERA  
REDISEÑO INTERIORISTA VERSÁTIL  
PARA USO POR TEMPORADAS DEL  
RESTAURANTE CHEZ JEROME  
UBICADO EN QUITO

AUTORA:  
ARIEL XIMENA  
QUINCHIGUANGO ANDRADE

CONTENIDO:  
AREA DE MESAS

MATERIA:  
TITULACIÓN

Escala: S/E	Fecha: 2018/07/05
----------------	----------------------

Lámina:  
25



*uola*

FACULTAD DE ARQUITECTURA  
Y DISEÑO

ESCUELA DE ARQUITECTURA  
INTERIOR

Ubicación del Proyecto:



QUITO-SECTOR LA MARISCAL

EXTERIORES

TRABAJO DE FIN DE CARRERA  
REDISEÑO INTERIORISTA VERSÁTIL  
PARA USO POR TEMPORADAS DEL  
RESTAURANTE CHEZ JEROME  
UBICADO EN QUITO

AUTORA:  
ARIEL XIMENA  
QUINCHIGUANGO ANDRADE

CONTENIDO:  
EXTERIORES

MATERIA:  
TITULACIÓN

Escala: S/E	Fecha: 2018/07/05
----------------	----------------------

Lámina:  
26

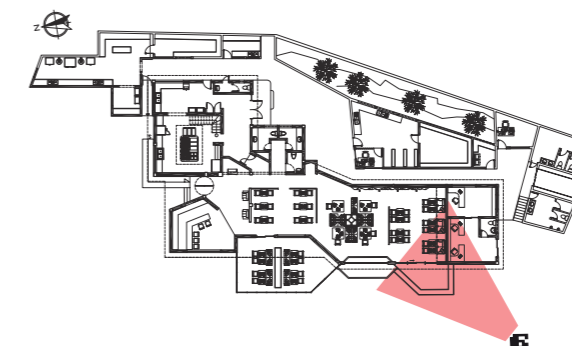

EXTERIORES

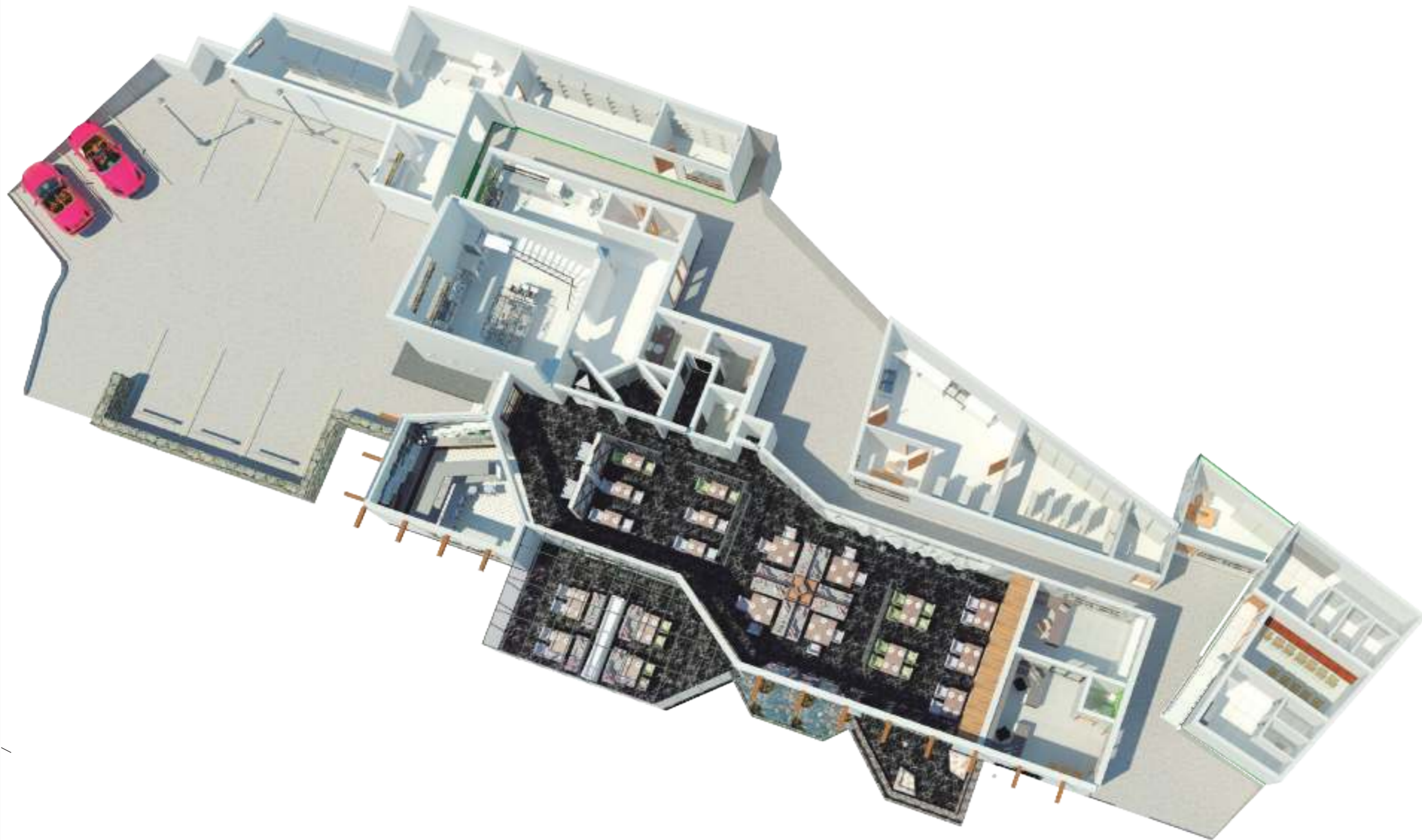

ISOMETRIA  
ESC: 1\_200

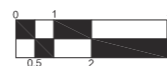

FACULTAD DE ARQUITECTURA  
Y DISEÑO

ESCUELA DE ARQUITECTURA  
INTERIOR

Ubicación del Proyecto:



QUITO-SECTOR LA MARISCAL

TRABAJO DE FIN DE CARRERA  
REDISEÑO INTERIORISTA VERSÁTIL  
PARA USO POR TEMPORADAS DEL  
RESTAURANTE CHEZ JEROME  
UBICADO EN QUITO

AUTORA:

ARIEL XIMENA  
QUINCHIGUANGO ANDRADE

CONTENIDO:

ISOMETRIA

MATERIA:

TITULACIÓN

Escala:

1\_200

Fecha:

2018/07/05

Lámina:

27



FACULTAD DE ARQUITECTURA Y DISEÑO

ESCUELA DE ARQUITECTURA INTERIOR

Ubicación del Proyecto:



QUITO-SECTOR LA MARISCAL

TRABAJO DE FIN DE CARRERA  
REDISEÑO INTERIORISTA VERSÁTIL PARA USO POR TEMPORADAS DEL RESTAURANTE CHEZ JEROME UBICADO EN QUITO

AUTORA:  
ARIEL XIMENA QUINCHIGUANGO ANDRADE

CONTENIDO:  
DISEÑO DE COCINA INDUSTRIAL

MATERIA:  
TITULACIÓN

Escala: 1\_50  
Fecha: 2018/07/05

Lámina:

28

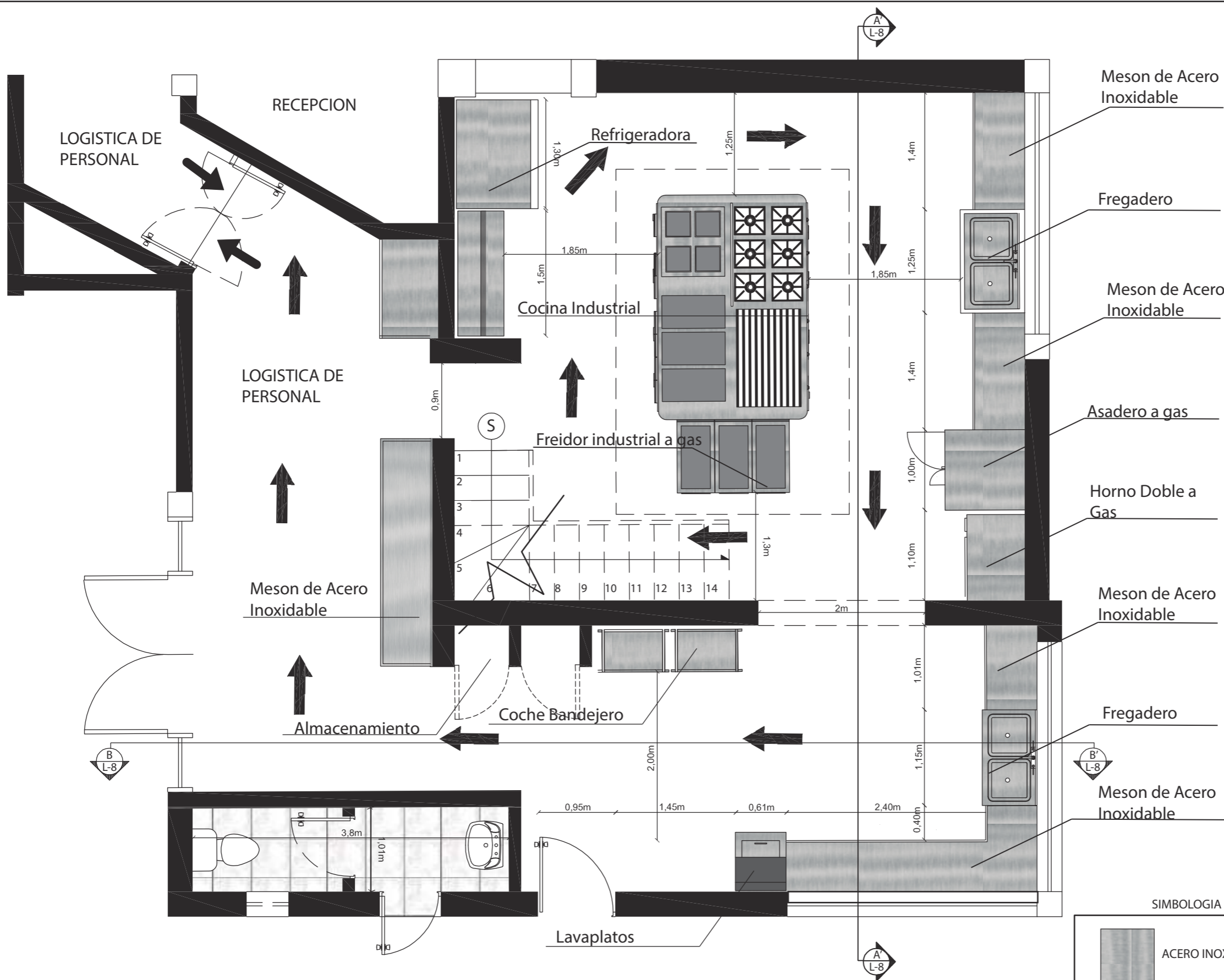

PLANTA DE COCINA  
ESC: 1\_50

SIMBOLOGIA

- ACERO INOXIDABLE
- PISO EPOXICO BLANCO
- FLUJO



Ubicación del Proyecto:



QUITO-SECTOR LA MARISCAL

TRABAJO DE FIN DE CARRERA  
REDISEÑO INTERIORISTA VERSÁTIL  
PARA USO POR TEMPORADAS DEL  
RESTAURANTE CHEZ JEROME  
UBICADO EN QUITO

AUTORA:  
ARIEL XIMENA  
QUINCHIGUANGO ANDRADE

CONTENIDO:  
CORTES DE  
COCINA INDUSTRIAL

MATERIA:  
TITULACION

Escala: 1_50	Fecha: 2018/07/05
-----------------	----------------------

Lámina:  
**29**

Pintura epoxica color blanco  
Código: U403-GL

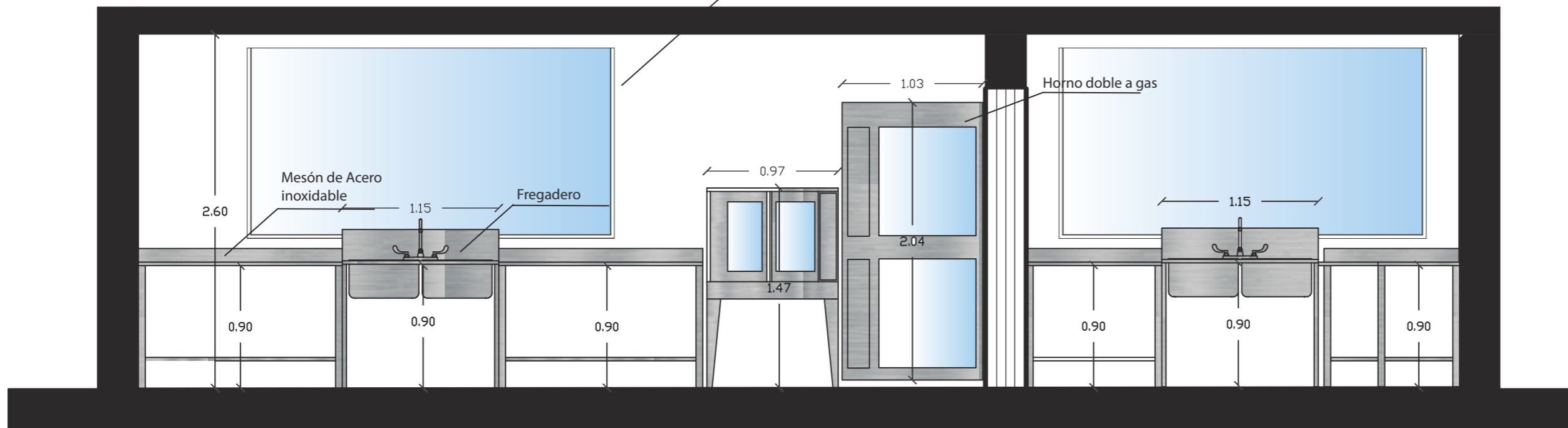

CORTE A-A'  
ESC: 1\_50

Pintura epoxica color blanco  
Código: U403-GL

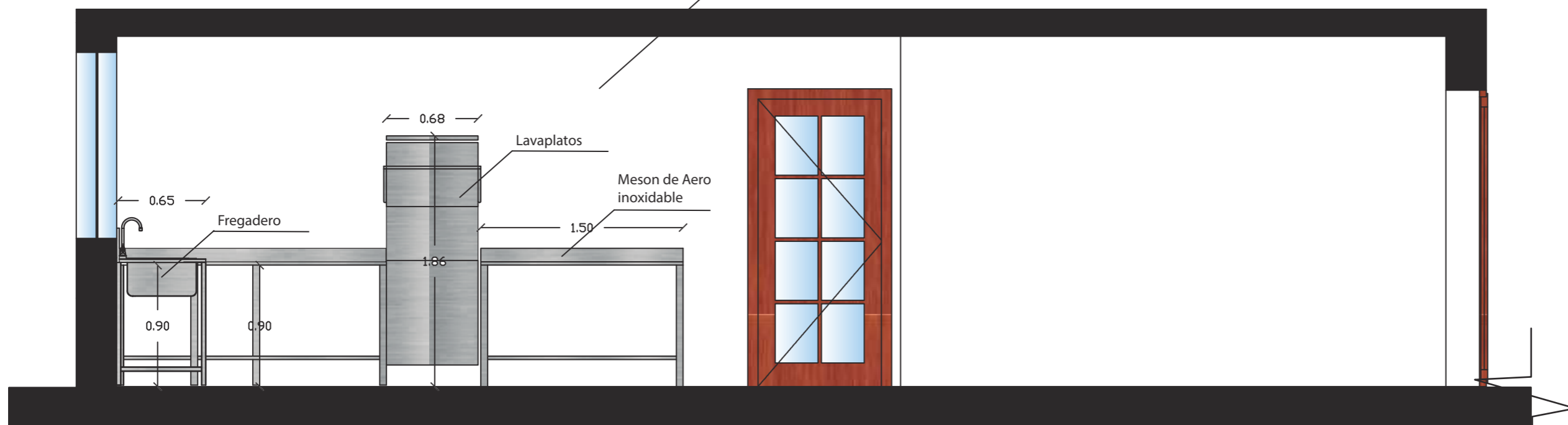

CORTE B-B'  
ESC: 1\_50



FACULTAD DE ARQUITECTURA Y DISEÑO

TRABAJO DE FIN DE CARRERA

REDISEÑO INTERIORISTA VERSATIL PARA  
USO POR TEMPORADAS DEL RESTAURANTE  
CHEZ JEROME UBICADO EN QUITO

ASESORIA DE INTERIORISMO

AUTORA  
ARIEL XIMENA QUINCHIGUANGO ANDRADE

TUTORA  
JIMENA VACAS

## INDICE

MOODBOARD .....	1	CATALOGO DE MOBILIARIO Y TEXTILES .....	23
ESQUEMA CROMATICO .....	2	CATALOGO DE MOBILIARIO Y TEXTILES .....	24
PLANTA DE PISOS .....	3	CATALOGO DE MOBILIARIO Y TEXTILES .....	25
CATALOGO DE PISOS .....	4	MUEBLE EMBLEMATICO 1 MODULOS DE PARED PLANOS .....	26
CATALOGO DE PISOS .....	5	MUEBLE EMBLEMATICO 1 MODULOS DE PARED DETALLES CONSTRUCTIVOS .....	27
DETALLE DE PISO 1 .....	6	MUEBLE EMBLEMATICO 1 MODULOS DE PARED ISOMETRIA .....	28
DETALLE DE PISO 2 .....	7	MUEBLE EMBLEMATICO 1 MODULOS DE PARED VISTO EN ESPACIO .....	29
DETALE DE PISO 3 .....	8	MUEBLE EMBLEMATICO 2 MUEBLE PRINCIPAL PLANOS .....	30
PLANTA DE PAREDES .....	9	MUEBLE EMBLEMATICO 2 MUEBLE PRINCIPAL DETALLES CONSTRUCTIVOS .....	31
CATALOGO DE PAREDES .....	10	MUEBLE EMBLEMATICO 2 MUEBLE PRINCIPAL ISOMETRIA .....	32
CATALOGO DE PAREDES .....	11	MUEBLE EMBLEMATICO 2 MUEBLE PRINCIPAL VISTO EN ESPACIO .....	33
PLANTA DE CIELO RASO .....	12	MUEBLE EMBLEMATICO 3 MOBILIARIO DE BAR PLANOS .....	34
CATALOGO DE CIELO RASO .....	13	MUEBLE EMBLEMATICO 3 MOBILIARIO DE BAR DETALLES CONSTRUCTIVOS .....	35
CORTES ARQUITECTONICOS .....	14	MUEBLE EMBLEMATICO 3 MOBILIARIO DE BAR ISOMETRIA .....	36
DETALLE DE CIELO FALSO DE GYPSUM .....	15	MUEBLE EMBLEMATICO 3 MOBILIARIO DE BAR VISTO EN ESPACIO .....	37
DETALLE DE CIELO RASO DE TENSOFLEX .....	16	RENDER REFERENCIAL DE MATERIALIDAD PAREDES .....	38
PLANTA DE LUMINARIAS .....	17	RENDERS REFERENCIALES MATERIALIDAD EN CIELO RASO .....	40
CATALOGO DE LUMINARIAS .....	18	PLANTA DE VEGETACION .....	41
CATALOGO DE LUMINARIAS .....	19	CATALOGO DE VEGETACION .....	42
CALCULO DE ILUMINACION (ESPACIO ESTABLECIDO) .....	20	CATALOGO DE SEÑALETICA .....	43
PLANTA DE MOBILIARIO .....	21		
CATALOGO DE MOBILIARIO Y TEXTILES .....	22		



*uola*

FACULTAD DE ARQUITECTURA  
Y DISEÑO

ESCUELA DE ARQUITECTURA  
INTERIOR

Ubicación del Proyecto:



QUITO-SECTOR LA MARISCAL

TRABAJO DE FIN DE CARRERA  
REDISEÑO INTERIORISTA VERSATIL  
PARA USO POR TEMPORADAS DEL  
RESTAURANTE CHEZ JEROME  
UBICADO EN QUITO

AUTORA:  
ARIEL XIMENA  
QUINCHIGUANGO ANDRADE

CONTENIDO:  
MOODBOARD

MATERIA:  
ASESORIA DE INTERIORISMO

Escala:	Fecha:
	2018/07/05

Lámina:  
1

# RESTAURANTE CHEZ JEROME

## Justificación

El esquema cromático seleccionado brindara al proyecto la modernidad, sobriedad y elegancia que el mismo busca.

La combinación de colores fríos con colores cálidos creará un equilibrio visual y psicologico en el usuario, para que así el mismo relacione los sabores con lo que percibe a través de la vista.



### Colores Fríos

Este tipo de tonos, dan la sensación de tranquilidad, calma, seriedad y profesionalidad.

### Colores Calidos

Este tipo de tonos, además de la sensación térmica, transmiten cercanía, intimidad, energía, calidez, etc.



*uola*

FACULTAD DE ARQUITECTURA  
Y DISEÑO

ESCUELA DE ARQUITECTURA  
INTERIOR

Ubicación del Proyecto:



QUITO-SECTOR LA MARISCAL

TRABAJO DE FIN DE CARRERA

REDISEÑO INTERIORISTA VERSATIL  
PARA USO POR TEMPORADAS DEL  
RESTAURANTE CHEZ JEROME  
UBICADO EN QUITO

AUTORA:

ARIEL XIMENA  
QUINCHIGUANGO ANDRADE

CONTENIDO:

ESQUEMA CROMÁTICO  
Y  
JUSTIFICACIÓN

MATERIA:

ASESORIA DE INTERIORISMO

Escala:

Fecha:

2018/05/07

Lámina:

2



FACULTAD DE ARQUITECTURA Y DISEÑO

ESCUELA DE ARQUITECTURA INTERIOR

Ubicación del Proyecto:



QUITO-SECTOR LA MARISCAL

TRABAJO DE FIN DE CARRERA  
REDISEÑO INTERIORISTA VERSATIL PARA USO POR TEMPORADAS DEL RESTAURANTE CHEZ JEROME UBICADO EN QUITO

AUTORA:  
ARIEL XIMENA  
QUINCHIGUANGO ANDRADE

CONTENIDO:  
PLANTA DE PISOS

MATERIA:  
ASESORIA DE INTERIORISMO

Escala: 1\_200  
Fecha: 2018/07/05



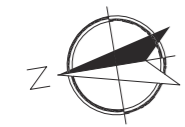

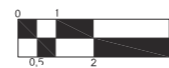

Lámina: 3

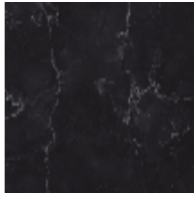

PLANTA DE PISOS  
ESC: 1\_200



## CATALOGO DE MATERIALIDAD EN PISOS

CODIGO	DESCRIPCION	ESPECIFICACION TECNICA	ESPACIOS	IMAGEN
P1	Porcelanato Liquido Textura de Marmol	<b>Nombre:</b> Porcelanato Liquido <b>Formato:</b> Resina Liquida <b>Color:</b> Dark Marble <b>Terminado:</b> Brillante <b>Sugerencia de resistencia:</b> ALTO <b>Uso:</b> Piso	Esesor: 3mm Distribuidor: Playma Ecuador Area de Mesas Interna Recibidor Area de Mesas exterior Recepción	
P2	Porcelanato Decoración para interiores	<b>Nombre:</b> Liskam <b>Formato:</b> 60x60cms <b>Color:</b> Deco <b>Terminado:</b> Mate <b>Sugerencia de resistencia:</b> ALTO <b>Uso:</b> Piso y Paredes	Esesor: 12 mm Distribuidor: Graiman Bar	
P3	Porcelanato Gama de colores cementados	<b>Nombre:</b> Factory <b>Formato:</b> 60x60cms <b>Color:</b> Factory white <b>Terminado:</b> Mate <b>Sugerencia de resistencia:</b> ALTO <b>Uso:</b> Piso y Paredes	Esesor: 12 mm Distribuidor: Graiman Baños Restaurante	
P4	Porcelanato Terminado mate	<b>Nombre:</b> Petra <b>Formato:</b> 60x60cms <b>Color:</b> Blanco <b>Terminado:</b> Mate / Antideslizante <b>Sugerencia de resistencia:</b> ALTO <b>Uso:</b> Piso y Paredes	Esesor: 12 mm Distribuidor: Graiman Baños de personal Aduana Posillera Oficina de Bodega	
P5	Resina Epoxi	<b>Nombre:</b> Kit Epóxico poliamida <b>Código:</b> U403-GL <b>Formato:</b> Galón <b>Color:</b> Blanco <b>Terminado:</b> Satinado <b>Uso:</b> Piso y Paredes	Esesor: 3 mm Distribuidor: Pisos Industriales Ecuador Cocina Panaderia/Pasteleria Cuartos frios Bodega Aduana	
P6	Porcelanato Graiman. Gama de cementados	<b>Nombre:</b> Litio <b>Formato:</b> 60x60 cm <b>Color:</b> Gris <b>Terminado:</b> Mate <b>Sugerencia de resistencia:</b> ALTO <b>Uso:</b> Piso y Paredes	Esesor: 12 mm Distribuidor: Graiman Administrativos	
P7	Porcelanato Basic	<b>Nombre:</b> Charant <b>Formato:</b> 23 x 90 cm <b>Color:</b> Miel <b>Terminado:</b> Mate <b>Sugerencia de resistencia:</b> ALTO <b>Uso:</b> Piso y Paredes	Esesor: 12 mm Distribuidor: Graiman Comedor de Personal	



FACULTAD DE ARQUITECTURA  
Y DISEÑO

ESCUELA DE ARQUITECTURA  
INTERIOR

Ubicación del Proyecto:



QUITO-SECTOR LA MARISCAL

TRABAJO DE FIN DE CARRERA

REDISEÑO INTERIORISTA VERSATIL  
PARA USO POR TEMPORADAS DEL  
RESTAURANTE CHEZ JEROME  
UBICADO EN QUITO

AUTORA:

ARIEL XIMENA  
QUINCHIGUANGO ANDRADE

CONTENIDO:

CATALOGO DE PISOS

MATERIA:

ASESORIA DE INTERIORISMO

Escala:



Fecha:

2018/07/05

Lámina:

4

### CATALOGO DE MATERIALIDAD EN PISOS

CODIGO	DESCRIPCION	ESPECIFICACION TECNICA	ESPACIOS	IMAGEN
P8	Cemento Visto	Se mantiene el mismo material que con el que cuenta el establecimiento, se complementara con mejora y toma de fallas el mismo	Area de Circulacion de personal Parqueaderos	
P9	Pintura de alto trafico	<b>Nombre:</b> Alto Trafico <b>Formato:</b> Galón de pintura <b>Color:</b> Blanco <b>Terminado:</b> Mate <b>Sugerencia de resistencia:</b> ALTO <b>Uso:</b> Piso	Parqueaderos	
P10	Microcemento	<b>Nombre:</b> Microcemento <b>Formato:</b> Liquido <b>Color:</b> gris <b>Terminado:</b> Mate <b>Sugerencia de resistencia:</b> ALTO <b>Uso:</b> Piso	Entrada	



FACULTAD DE ARQUITECTURA  
Y DISEÑO

ESCUELA DE ARQUITECTURA  
INTERIOR

Ubicación del Proyecto:



QUITO-SECTOR LA MARISCAL

TRABAJO DE FIN DE CARRERA

REDISEÑO INTERIORISTA VERSATIL  
PARA USO POR TEMPORADAS DEL  
RESTAURANTE CHEZ JEROME  
UBICADO EN QUITO

AUTORA:

ARIEL XIMENA  
QUINCHIGUANGO ANDRADE

CONTENIDO:

CATALOGO DE PISOS

MATERIA:

ASESORIA DE INTERIORISMO

Escala:

Fecha:

2018/07/05

Lámina:

5



Ubicación del Proyecto:



QUITO-SECTOR LA MARISCAL

TRABAJO DE FIN DE CARRERA  
REDISEÑO INTERIORISTA VERSÁTIL  
PARA USO POR TEMPORADAS DEL  
RESTAURANTE CHEZ JEROME  
UBICADO EN QUITO

AUTORA:  
ARIEL XIMENA  
QUINCHIGUANGO ANDRADE

CONTENIDO:  
DETALLE CONSTRUCTIVO  
DE PISO

MATERIA:  
ASESORIA DE INTERIORISMO

Escala: DIFERENTES ESCALAS	Fecha: 2018/07/05
----------------------------------	----------------------

Lámina:  
**6**

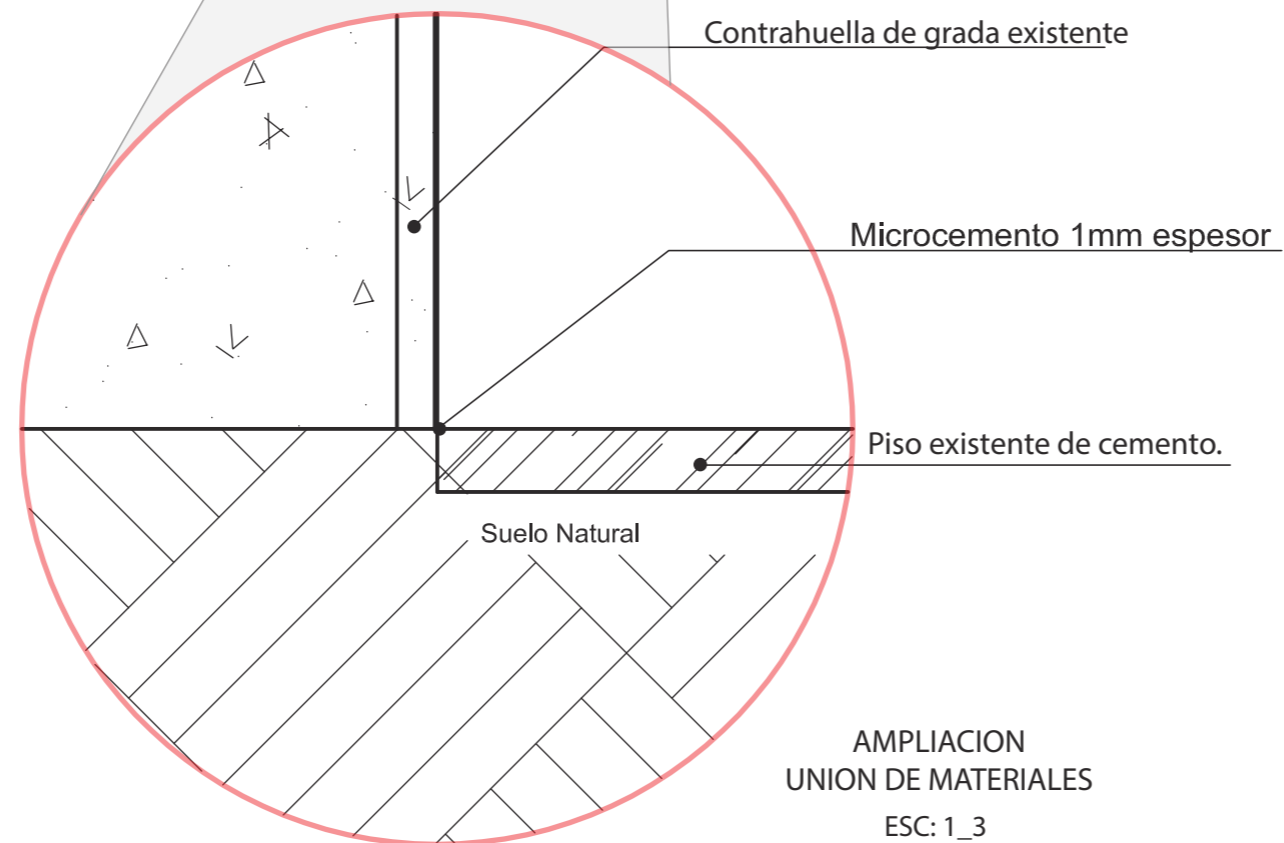
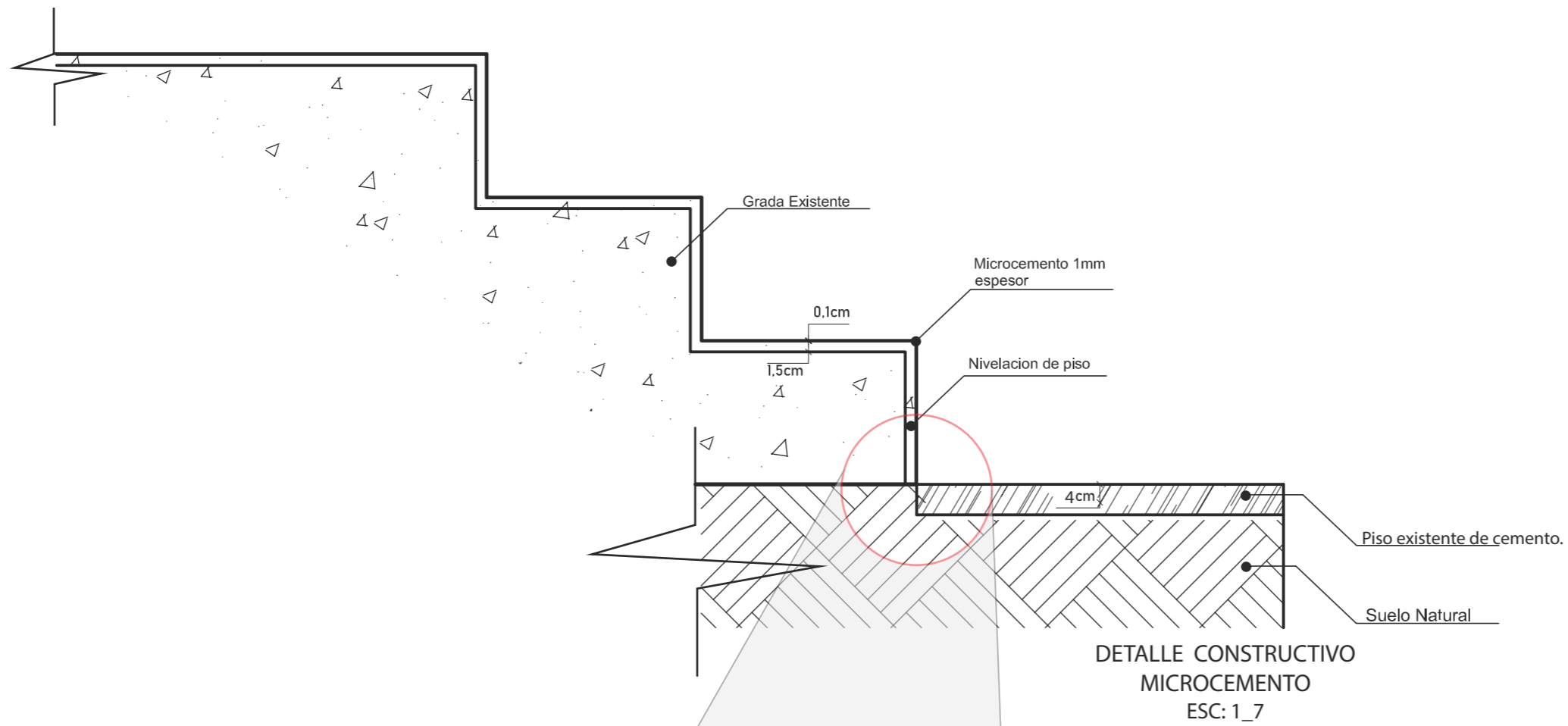

Ubicación del Proyecto:



QUITO-SECTOR LA MARISCAL

TRABAJO DE FIN DE CARRERA  
REDISEÑO INTERIORISTA VERSÁTIL  
PARA USO POR TEMPORADAS DEL  
RESTAURANTE CHEZ JEROME  
UBICADO EN QUITO

AUTORA:  
ARIEL XIMENA  
QUINCHIGUANGO ANDRADE

CONTENIDO:  
DETALLES CONSTRUCTIVOS  
DE PISOS

MATERIA:  
ASESORIA DE INTERIORISMO

Escala:	Fecha:
	2018/07/05

Lámina:  
**7**

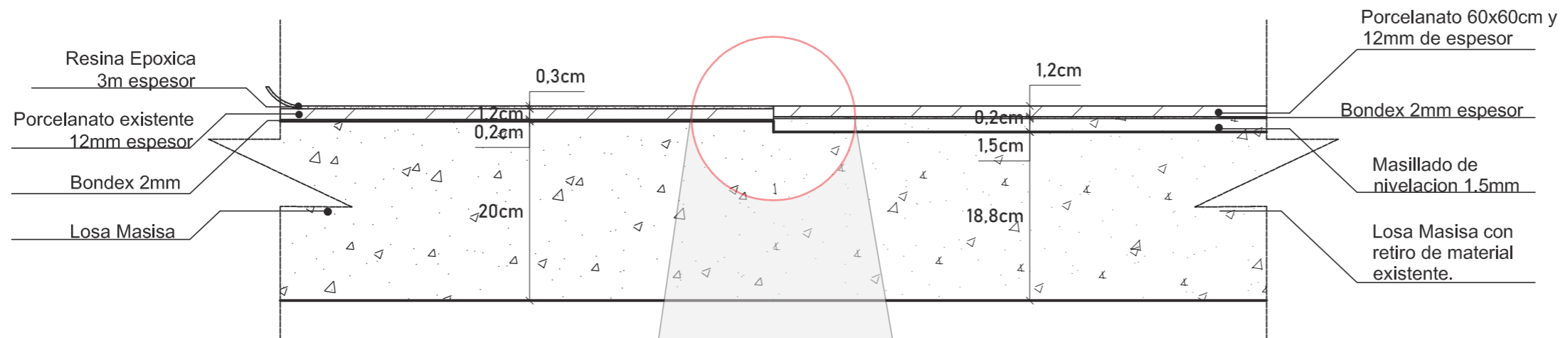

DETALLE CONSTRUCTIVO  
UNION DE PORCELANATO LIQUIDO CON PORCELANTO  
ESC: 1\_10

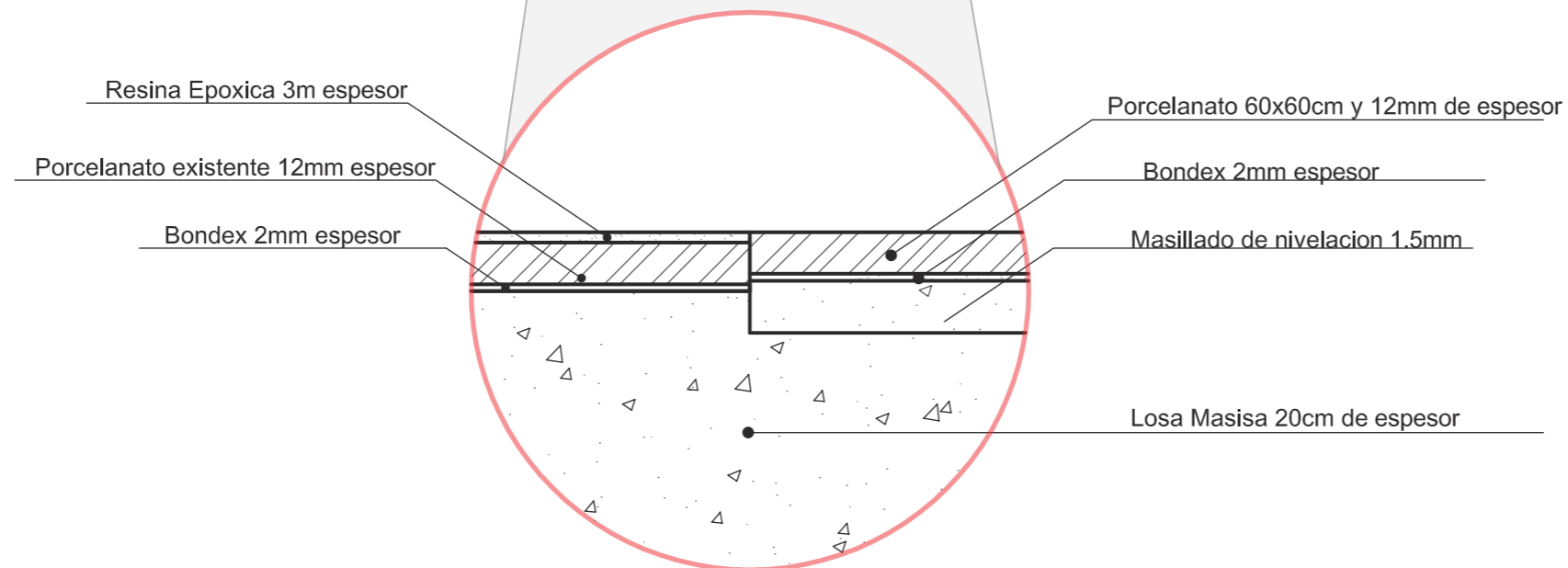

DETALLE AMPLIADO  
ESC: 1\_4

Ubicación del Proyecto:



QUITO-SECTOR LA MARISCAL

TRABAJO DE FIN DE CARRERA  
REDISEÑO INTERIORISTA VERSÁTIL  
PARA USO POR TEMPORADAS DEL  
RESTAURANTE CHEZ JEROME  
UBICADO EN QUITO

AUTORA:  
ARIEL XIMENA  
QUINCHIGUANGO ANDRADE

CONTENIDO:  
DETALLE CONSTRUCTIVO  
DE PISO

MATERIA:  
ASESORIA DE INTERIORISMO

Escala: DIFERENTES ESCALAS	Fecha: 2018/07/05
----------------------------------	----------------------

Lámina:  
**8**

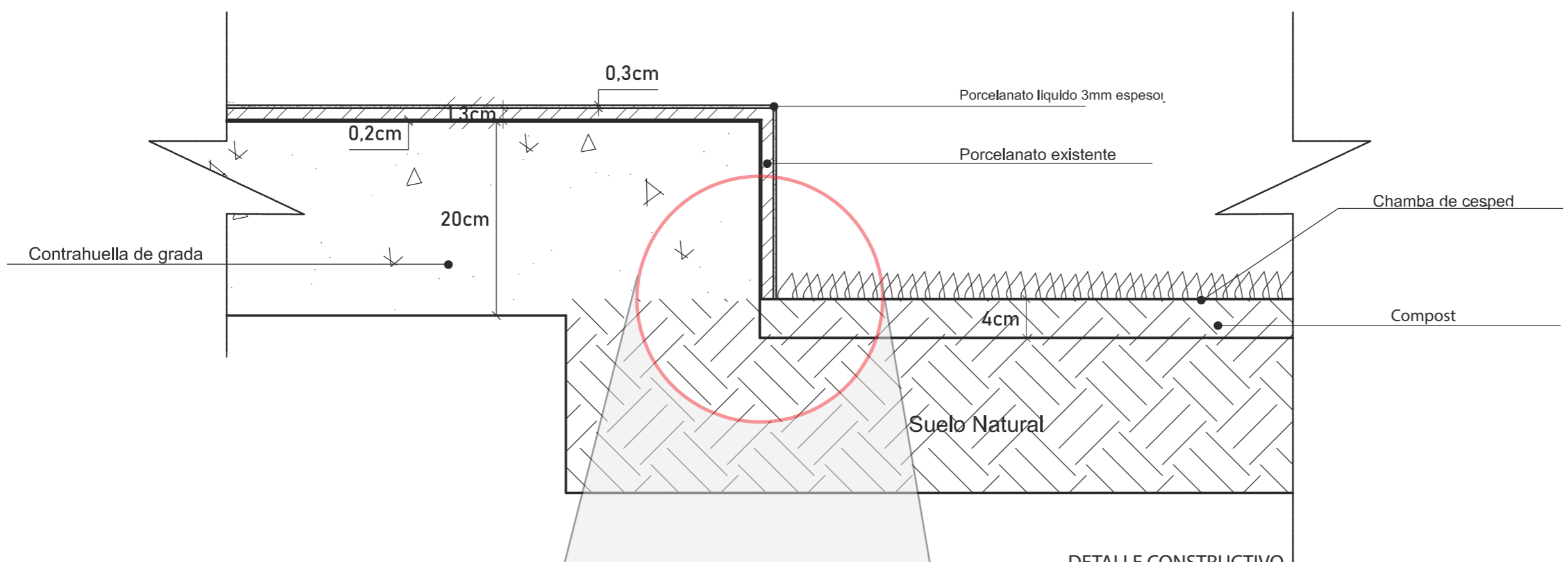

DETALLE CONSTRUCTIVO  
UNION DE PORCELANATO LIQUIDO CON CESPED  
NATURAL  
ESC: 1\_15

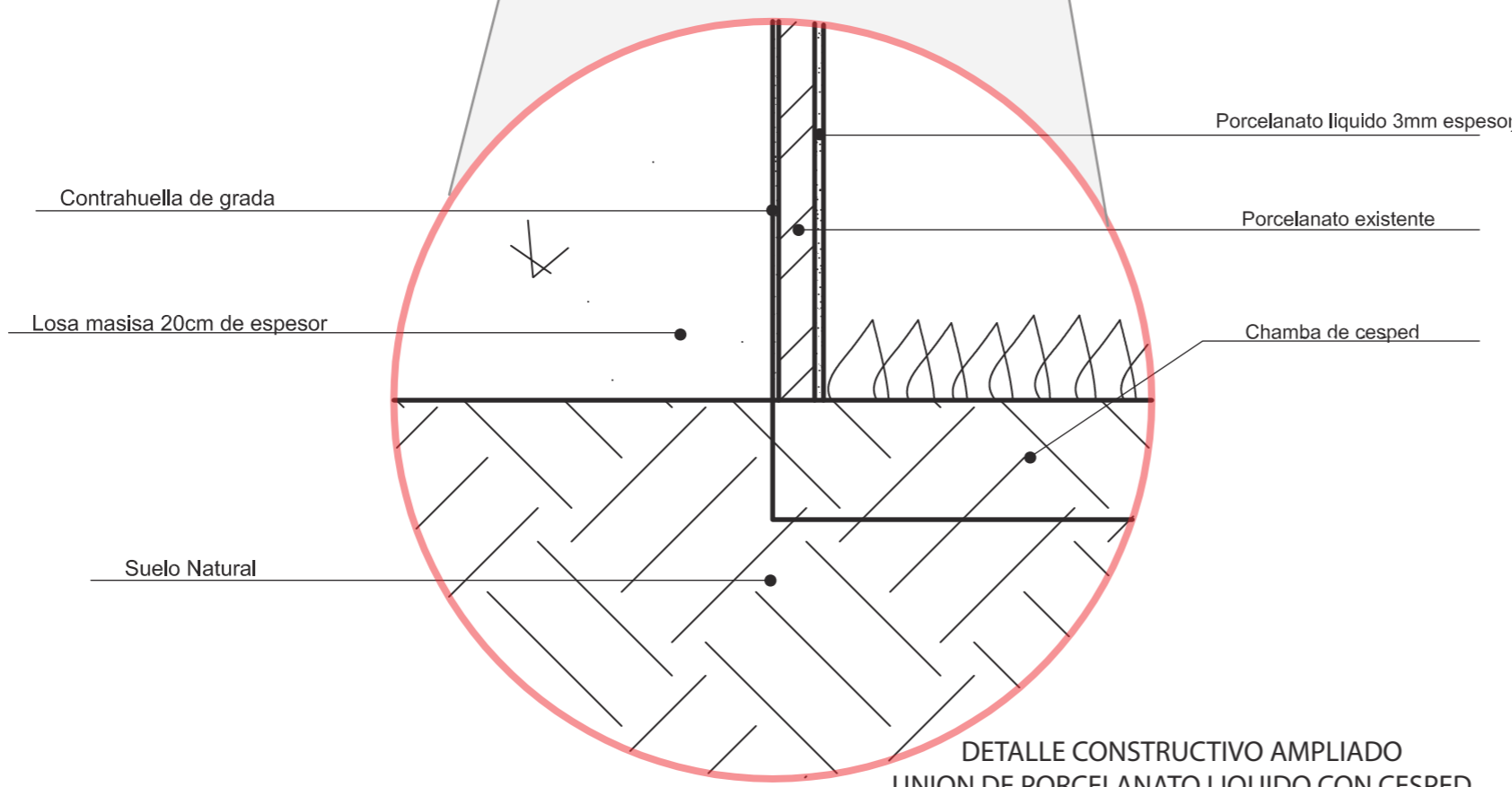

DETALLE CONSTRUCTIVO AMPLIADO  
UNION DE PORCELANATO LIQUIDO CON CESPED  
NATURAL  
ESC: 1\_3

Ubicación del Proyecto:

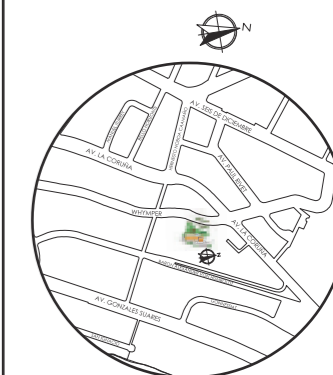

QUITO-SECTOR LA MARISCAL

TRABAJO DE FIN DE CARRERA

REDISEÑO INTERIORISTA VERSÁTIL  
PARA USO POR TEMPORADAS DEL  
RESTAURANTE CHEZ JEROME  
UBICADO EN QUITO

AUTORA:

ARIEL XIMENA  
QUINCHIGUANGO ANDRADE

CONTENIDO:

PLANTA DE PAREDES

MATERIA:

ASESORIA DE INTERIORISMO

Escala:

ESC: 1\_200

Fecha:

2018/07/05

Lámina:

9



PLANTA DE PAREDES  
ESC: 1\_200



A1  
Paneles de Madera  
según diseño

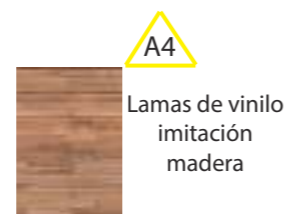

A4  
Lamas de vinilo  
imitación  
madera



A7  
Paneles fenólicos  
textura de madera

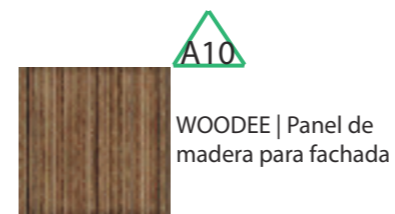

A10  
WOODEE | Panel de  
madera para fachada

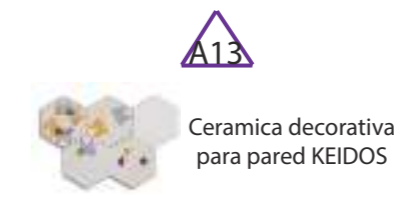

A13  
Cerámica decorativa  
para pared KEIDOS



A2  
Paredes 3d  
Panel  
Decorativo

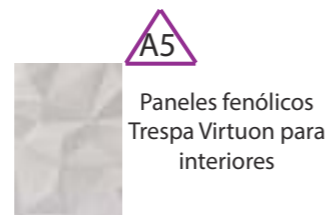

A5  
Paneles fenólicos  
Trespa Virtuon para  
interiores

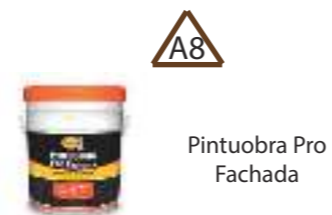

A8  
Pintuobra Pro  
Fachada

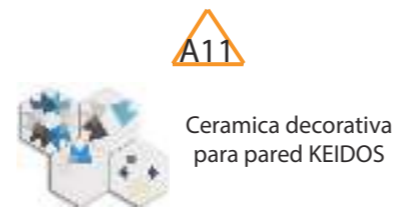

A11  
Cerámica decorativa  
para pared KEIDOS

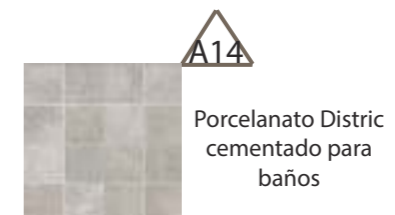

A14  
Porcelanato Distric  
cementado para  
baños



A3  
Kit Epoxico  
Poliamida Blanco  
UNIDAS



A6  
Covertone  
Blanco





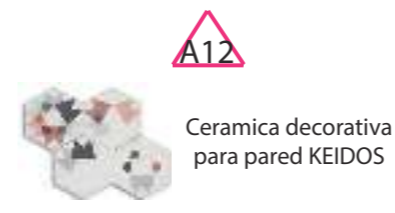











A9  
Papel Tapiz  
decorativo



A12  
Cerámica decorativa  
para pared KEIDOS

## CATALOGO ACABADOS : PAREDES

CODIGO	DESCRIPCION	ESPECIFICACION TECNICA		ESPACIOS	IMAGEN	INSTALACION
	Paneles de Madera segun diseño	<b>Nombre:</b> segun el diseño <b>Formato:</b> Segun diseño <b>Color:</b> Madera Natural <b>Terminado:</b> Mate	<b>Uso:</b> Paredes <b>Espesor:</b> 2cm <b>Distribuidor:</b> Tuugo	Recibidor		1_Medir toda la superficie de la pared. 2_Aplicar adhesivo de montaje. 3_Cortar los paneles. 4_Sellar las juntas 5_Barnizar.
	Modulos decorativos 3D	<b>Nombre:</b> Modulos de fibra de vidrio <b>Formato:</b> Segun diseño <b>Color:</b> blanco <b>Terminado:</b> Mate	<b>Uso:</b> Paredes <b>Espesor:</b> 2mm	Area de Mesas		La instalacion de las piezas de acrilico, se da segun el diseño. las mismas encajan como pieza de rompecabeza a una estructura previamente empotrada en la pared.
	Kit Epoxico Poliaramida Blanco UNIDAS	<b>Nombre:</b> Kit Epóxico poliaramida <b>Código:</b> U403-GL <b>Formato:</b> Galón <b>Color:</b> Blanco <b>Terminado:</b> Satinado <b>Uso:</b> Paredes	<b>Espesor:</b> 2mm <b>Distribuidor:</b> Pintuco	Cocina Panaderia/Pasteleria Cuartos frios Bodega Aduana		<b>Dilución:</b> 1 parte catalizador / 4 partes de producto <b>No. De manos :</b> 1 mano <b>Secamiento:</b> De 2 a 3 horas para repinte <b>Rendimiento:</b> De 28 a 32 m <sup>2</sup>
	Lamas de vinilo imitación madera	<b>Nombre:</b> Segun el diseño <b>Formato:</b> Segun diseño <b>Color:</b> Madera Natural <b>Terminado:</b> Mate	<b>Uso:</b> Paredes <b>Espesor:</b> 2,5 mm <b>Distribuidor:</b> Tuugo	Area de mesas interior		1_Medir toda la superficie de la pared. 2_Aplicar adhesivo de montaje. 3_Cortar los paneles. 4_Sellar las juntas 5_Barnizar.
	Paneles fenólicos Trespa Virtuon para interiores	<b>Nombre:</b> Trespa Virtuon <b>Formato:</b> 2250 x 1860 mm <b>Color:</b> Escala de grises <b>Terminado:</b> Mate	<b>Uso:</b> Paredes <b>Espesor:</b> 6mm <b>Distribuidor:</b> Arkos ec	Area de mesas Area de mesas exterior		1_Medir toda la superficie de la pared. 2_Aplicar adhesivo de montaje. 3_Cortar los paneles. 4_Sellar las juntas
	Covertone Blanco	<b>Color:</b> Blanco <b>Código:</b> W1500-CU <b>Marca:</b> Wesco <b>Presentación:</b> Litro <b>Acabados:</b> Mate <b>Tono:</b> Claros	<b>Colores preferenciales:</b> Blancos <b>Uso:</b> Exteriores e interiores <b>Secado:</b> 4 horas en humedad ambiental menor al 70%	Area de mesas Bar Baños de restaurante Area Administrativa Gerencia		<b>Dilución:</b> 1 parte de agua / 4 partes de producto <b>No. De manos :</b> 1 mano <b>Secamiento:</b> De 2 a 3 horas para repinte <b>Rendimiento:</b> De 28 a 32 m <sup>2</sup> (1,5mils)/galón
	Paneles fenólicos textura de madera	<b>Nombre:</b> Trespa Virtuon <b>Formato:</b> 2250 x 1860 mm <b>Color:</b> Escala de grises <b>Terminado:</b> Mate	<b>Uso:</b> Paredes <b>Espesor:</b> 6mm <b>Distribuidor:</b> Arkos ec	Gerencia		1_Medir toda la superficie de la pared. 2_Aplicar adhesivo de montaje. 3_Cortar los paneles. 4_Sellar las juntas



FACULTAD DE ARQUITECTURA  
Y DISEÑO

ESCUELA DE ARQUITECTURA  
INTERIOR

Ubicación del Proyecto:



QUITO-SECTOR LA MARISCAL

TRABAJO DE FIN DE CARRERA

REDISEÑO INTERIORISTA VERSATIL  
PARA USO POR TEMPORADAS DEL  
RESTAURANTE CHEZ JEROME  
UBICADO EN QUITO

AUTORA:

ARIEL XIMENA  
QUINCHIGUANGO ANDRADE

CONTENIDO:

CATALOGO DE PAREDES

MATERIA:

ASESORIA DE INTERIORISMO

Escala:







Fecha:

2018/07/05

Lámina:

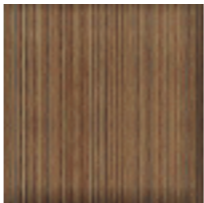
10

## CATALOGO ACABADOS : PAREDES

CODIGO	DESCRIPCION	ESPECIFICACION TECNICA	ESPACIOS	IMAGEN	INSTALACION
A8	Pintuobra Pro Fachada	<b>Color:</b> Blanco <b>Código:</b> W1500-CU <b>Marca:</b> Wesco <b>Presentación:</b> Litro <b>Acabados:</b> Mate <b>Tono:</b> Claros	<b>Colores preferenciales:</b> Blancos <b>Uso:</b> Exteriores e interiores <b>Secado:</b> 4 horas en humedad ambiental menor al 70%	Exteriores del establecimiento	 <b>Dilución:</b> 1 parte de agua / 4 partes de producto <b>No. De manos :</b> 1 mano <b>Secamiento:</b> De 2 a 3 horas para repinte <b>Rendimiento:</b> De 28 a 32 m <sup>2</sup> (1,5mils)/galón
A9	Papel Tapiz decorativo	<b>Nombre:</b> Uptown <b>Formato:</b> 53 cm x 10.5 metros patron de repeticion 64cm <b>Color:</b> UP02013 <b>Terminado:</b> Mate <b>Uso:</b> Paredes	<b>Espesor:</b> 2 mm <b>Distribuidor:</b> Deco4Walls	Area administrativa	 1_Alinear y colocar en la pared la mitad superior del papel. 2_Colocar el papel en posición según sea necesario. 3_Utilizar un cepillo para alisar el papel tapiz o una herramienta para eliminar las burbujas.
A10	WOODEE   Panel de madera para fachada	<b>Nombre:</b> Uptown <b>Formato:</b> 53 cm x 10.5 metros patron de repeticion 64cm <b>Color:</b> UP02013 <b>Terminado:</b> Mate <b>Uso:</b> Paredes	<b>Espesor:</b> 2 mm <b>Distribuidor:</b> Deco4Walls	Entrada	 1_Medir toda la superficie de la pared. 2_Aplicar adhesivo de montaje. 3_Cortar los paneles. 4_Sellar las juntas
A11	Ceramica decorativa para pared	<b>Nombre:</b> KEIDOS <b>Formato:</b> 4 diseños hexagonales 20x20cm. <b>Color:</b> Azul <b>Terminado:</b> Brillante <b>Uso:</b> Paredes	<b>Espesor:</b> 1,6cm <b>Distribuidor:</b> LA NOVA	Baños de hombres restaurante	 1_Delimitacion del area a intervenir
A12	Ceramica decorativa para pared	<b>Nombre:</b> KEIDOS <b>Formato:</b> 4 diseños hexagonales 20x20cm. <b>Color:</b> Rosa <b>Terminado:</b> Brillante <b>Uso:</b> Paredes	<b>Espesor:</b> 1,6cm <b>Distribuidor:</b> LA NOVA	Baños de mujeres restaurante	 2_Tomar los niveles en cada punto del área.
A13	Ceramica decorativa para pared	<b>Nombre:</b> KEIDOS <b>Formato:</b> 4 diseños hexagonales 20x20cm. <b>Color:</b> Amarillo <b>Terminado:</b> Brillante <b>Uso:</b> Paredes	<b>Espesor:</b> 1,6cm <b>Distribuidor:</b> LA NOVA	Baños para personas con discapacidad	 3_Los morteros requieren de una preparación previa de 10 a 12 min.
A14	Porcelanato Distric cementado para baños	<b>Nombre:</b> Distric <b>Formato:</b> 75x75cm <b>Color:</b> Gris <b>Terminado:</b> Mate <b>Uso:</b> Paredes	<b>Espesor:</b> 12mm <b>Distribuidor:</b> Graiman	Baños para personas con discapacidad	 4_Extender el mortero con una llana dentada, arrastrarlo de forma pareja. 5_Colocar el Material.



FACULTAD DE ARQUITECTURA Y DISEÑO

ESCUELA DE ARQUITECTURA INTERIOR

Ubicación del Proyecto:



QUITO-SECTOR LA MARISCAL

TRABAJO DE FIN DE CARRERA  
REDISEÑO INTERIORISTA VERSATIL PARA USO POR TEMPORADAS DEL RESTAURANTE CHEZ JEROME UBICADO EN QUITO

AUTORA:  
ARIEL XIMENA  
QUINCHIGUANGO ANDRADE

CONTENIDO:  
CATALOGO DE PAREDES

MATERIA:  
ASESORIA DE INTERIORISMO

Escala: Fecha:  
2018/07/05

Lámina:  
11



FACULTAD DE ARQUITECTURA  
Y DISEÑO

ESCUELA DE ARQUITECTURA  
INTERIOR

Ubicación del Proyecto:



QUITO-SECTOR LA MARISCAL

TRABAJO DE FIN DE CARRERA  
REDISEÑO INTERIORISTA VERSÁTIL  
PARA USO POR TEMPORADAS DEL  
RESTAURANTE CHEZ JEROME  
UBICADO EN QUITO

AUTORA:  
ARIEL XIMENA  
QUINCHIGUANGO ANDRADE

CONTENIDO:  
PLANTA DE CIELO RASO

MATERIA:  
ASESORIA DE INTERIORISMO

Escala: 1\_200  
Fecha: 2018/07/05

Lámina:

12

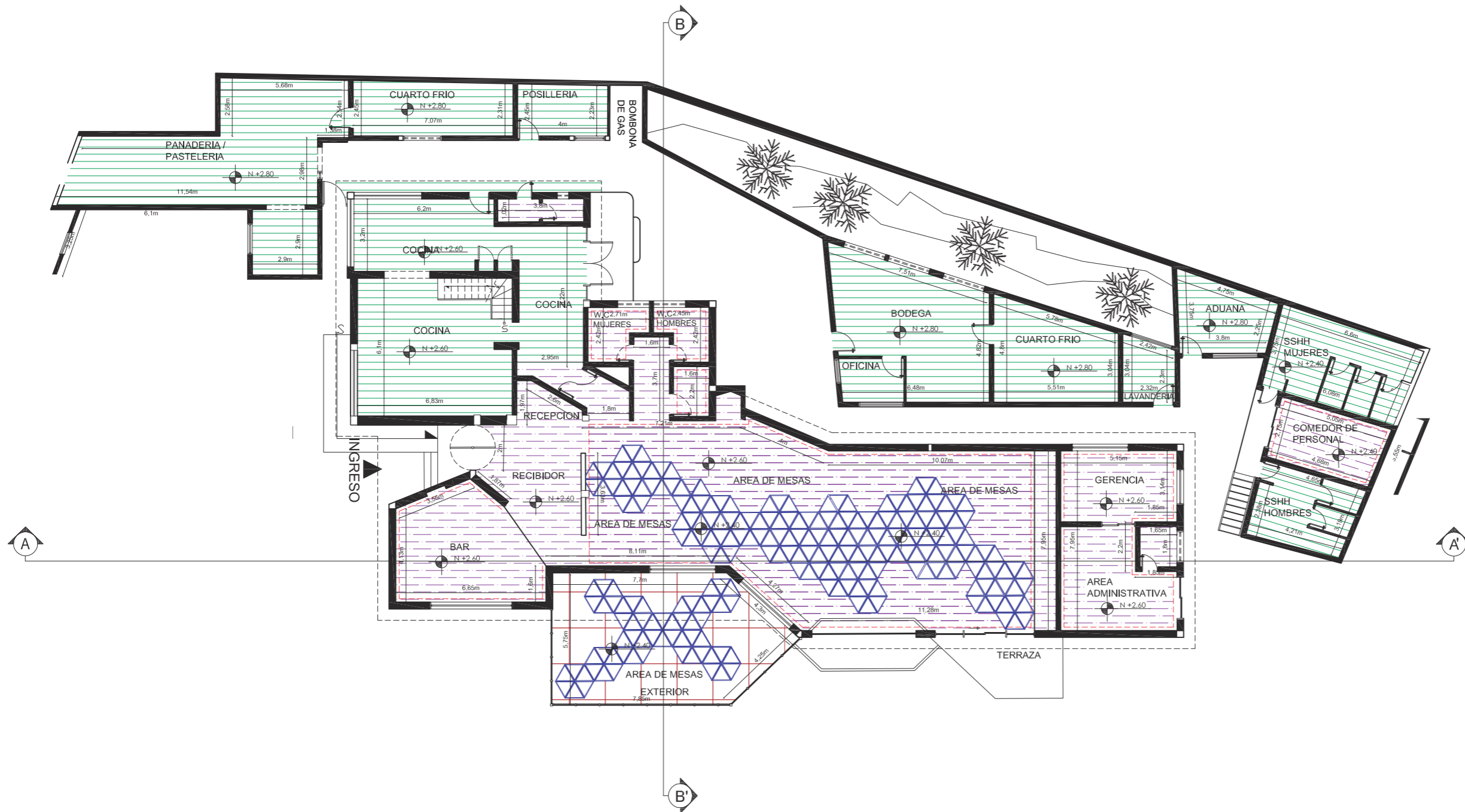

PLANTA DE CIELO RASO  
ESC: 1\_200

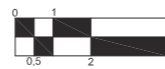

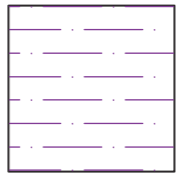
C1  
  
Cielo raso de  
Gypsum

C2  
  
Cielo raso - Blanco  
Acanalado Mate  
de PVC

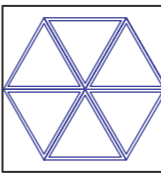
C3  
  
Tensoflex

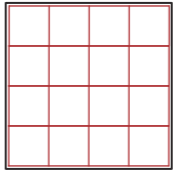
C4  
  
Pergola para  
exteriores

### CATALOGO DE MATERIALIDAD CIELOS RASOS

CODIGO	DESCRIPCION	ESPECIFICACION TECNICA	ESPACIOS	IMAGEN
<p>C1</p>	Cielo raso de Gypsum	<p><b>Nombre:</b> Sand Micro USA 2 x 4 x 5/8  <b>Formato:</b> Planchas 1.20 x 2.40  <b>Color:</b> Blanco  <b>Terminado:</b> Mate  <b>Sugerencia de resistencia:</b> ALTO  <b>Uso:</b> Techos Falsos  <b>Espesor:</b> 3mm  <b>Distribuidor:</b> Sicon</p> <p>Plancha para cielo rasos acústicos con revestimiento compuesto especial de mármol pulverizado que brinda una resistencia aumentada, ofrece un aspecto exclusivo, diseñado para condiciones de temperaturas altas y gran humedad</p>	<p>Area de Mesas Interna                      Recibidor                      Recepcion                      Comedor de personal                      Bar                      Baños de Restaurante                      Sala de reuniones</p>	
<p>C2</p>	Cielo raso – Blanco Acanalado Mate de PVC	<p><b>Nombre:</b> Panel para cielo raso KEVO PVC  <b>Formato:</b>  <b>Color:</b> Blanco  <b>Terminado:</b> Mate  <b>Sugerencia de resistencia:</b> ALTO, Impermeable, auto-extinguible, anti-hongos y anti-alérgico.  <b>Uso:</b> Cielo Raso  <b>Espesor:</b> 3mm  <b>Distribuidor:</b> Kevó</p>	<p>Cocina                      Panaderia/Pasteleria                      Cuartos Frios                      Posilleria                      Bodega                      Baños de personal                      lavanderia</p>	
<p>C3</p>	Tensoflex piramides	<p><b>Nombre:</b> Tenso Flex, formas especiales / estructura de hierro galvanizado  <b>Formato:</b> Segun diseño  <b>Color:</b> Blanco  <b>Terminado:</b> Iluminado  <b>Sugerencia de resistencia:</b> ALTO  <b>Uso:</b> Diseño de cielo raso  <b>Espesor:</b> 2mm  <b>Distribuidor:</b> Tensoflex</p>	<p>Area de mesas interna                      Area de mesas externa</p>	
<p>C4</p>	Pergola para exteriores	<p><b>Nombre:</b> Pergola de hierro estructural y vidrio laminado con proteccion Uv  <b>Formato:</b> Hierro estructural A37 (el número indicado corresponde a la resistencia a tracción garantizada )  <b>Color:</b> Gris  <b>Terminado:</b> Mate  <b>Sugerencia de resistencia:</b> ALTO  <b>Uso:</b> Pergolas  <b>Espesor:</b> Vidrio laminado de 6mm de espesor  <b>Distribuidor:</b> Metalmachine Ec.</p>	<p>Area de Mesas exterior</p>	

Ubicación del Proyecto:



QUITO-SECTOR LA MARISCAL

TRABAJO DE FIN DE CARRERA  
 REDISEÑO INTERIORISTA VERSATIL  
 PARA USO POR TEMPORADAS DEL  
 RESTAURANTE CHEZ JEROME  
 UBICADO EN QUITO

AUTORA:  
 ARIEL XIMENA  
 QUINCHIGUANGO ANDRADE

CONTENIDO:  
 CATALOGO DE CIELO RASO

MATERIA:  
 ASESORIA DE INTERIORISMO

Escala:  
 Fecha:  
 2018/07/05

Lámina:  
 13





FACULTAD DE ARQUITECTURA  
Y DISEÑO

ESCUELA DE ARQUITECTURA  
INTERIOR

Ubicación del Proyecto:



QUITO-SECTOR LA MARISCAL

TRABAJO DE FIN DE CARRERA  
REDISEÑO INTERIORISTA VERSÁTIL  
PARA USO POR TEMPORADAS DEL  
RESTAURANTE CHEZ JEROME  
UBICADO EN QUITO

AUTORA:  
ARIEL XIMENA  
QUINCHIGUANGO ANDRADE

CONTENIDO:  
CORTES ARQUITECTONICOS

MATERIA:  
ASESORIA DE INTERIORISMO

Escala: 1\_200  
Fecha: 2018/07/05

Lámina:  
14

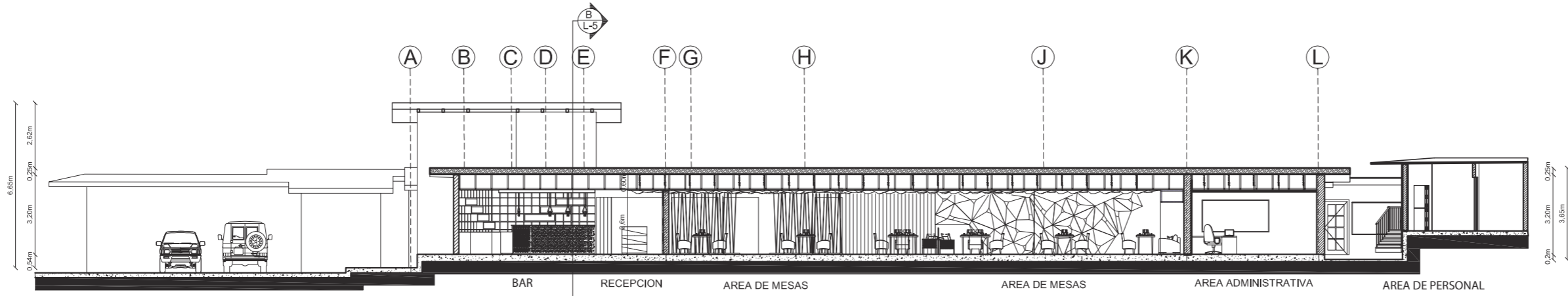

CORTE A - A'  
ESC: 1\_200

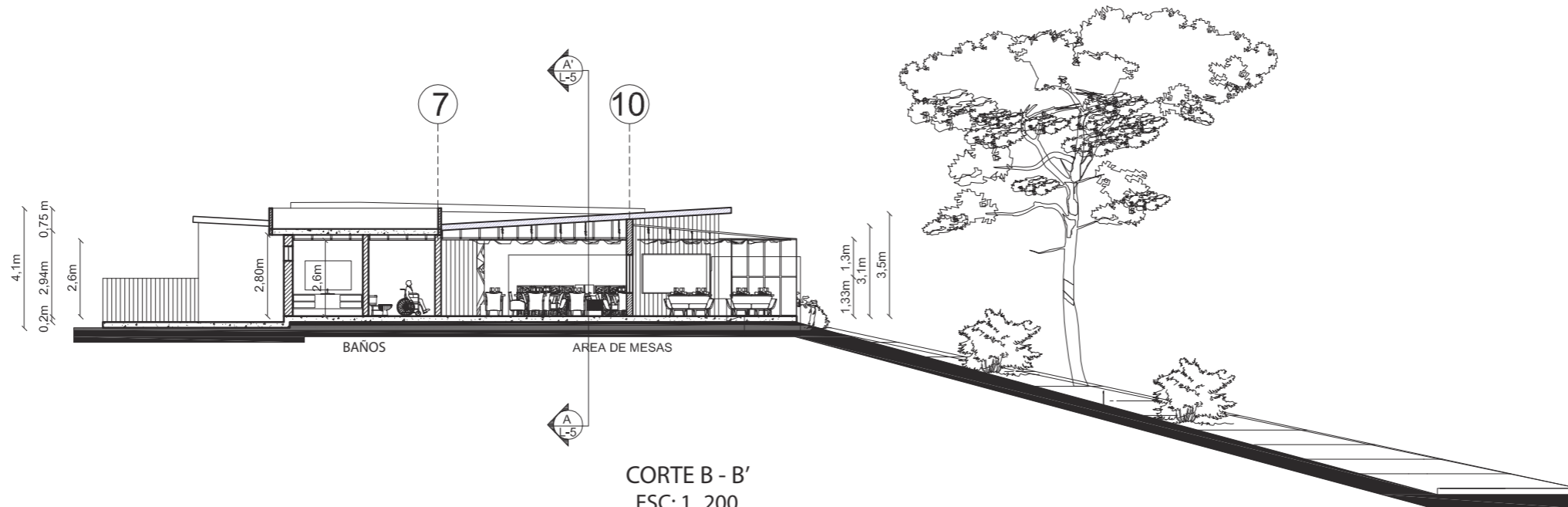
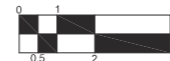

CORTE B - B'  
ESC: 1\_200

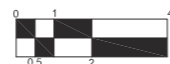



FACULTAD DE ARQUITECTURA  
Y DISEÑO

ESCUELA DE ARQUITECTURA  
INTERIOR

Ubicación del Proyecto:



QUITO-SECTOR LA MARISCAL

TRABAJO DE FIN DE CARRERA  
REDISEÑO INTERIORISTA VERSATIL  
PARA USO POR TEMPORADAS DEL  
RESTAURANTE CHEZ JEROME  
UBICADO EN QUITO

AUTORA:  
ARIEL XIMENA  
QUINCHIGUANGO ANDRADE

CONTENIDO:  
DETALLE CONSTRUCTIVO  
TENSO FLEX

MATERIA:  
ASESORIA DE INTERIORISMO

Escala: 1\_200  
Fecha: 2018/07/05

Lámina: 15

DETALLE CONSTRUCTIVO  
INSTALACION DE CIELO RASO DE  
TENSO FLEX  
ESC: 1\_20

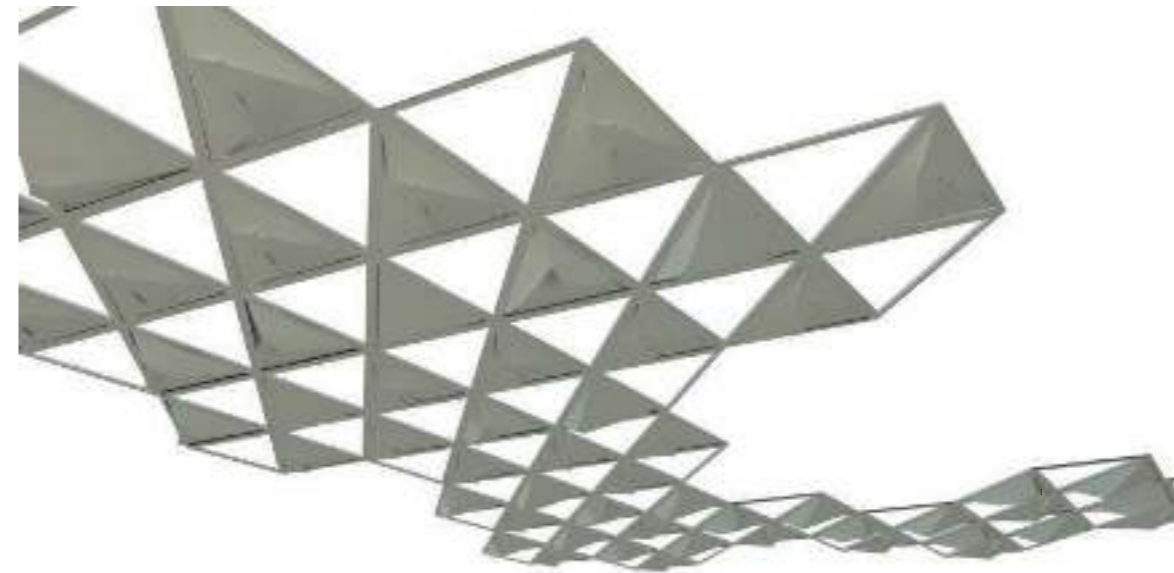
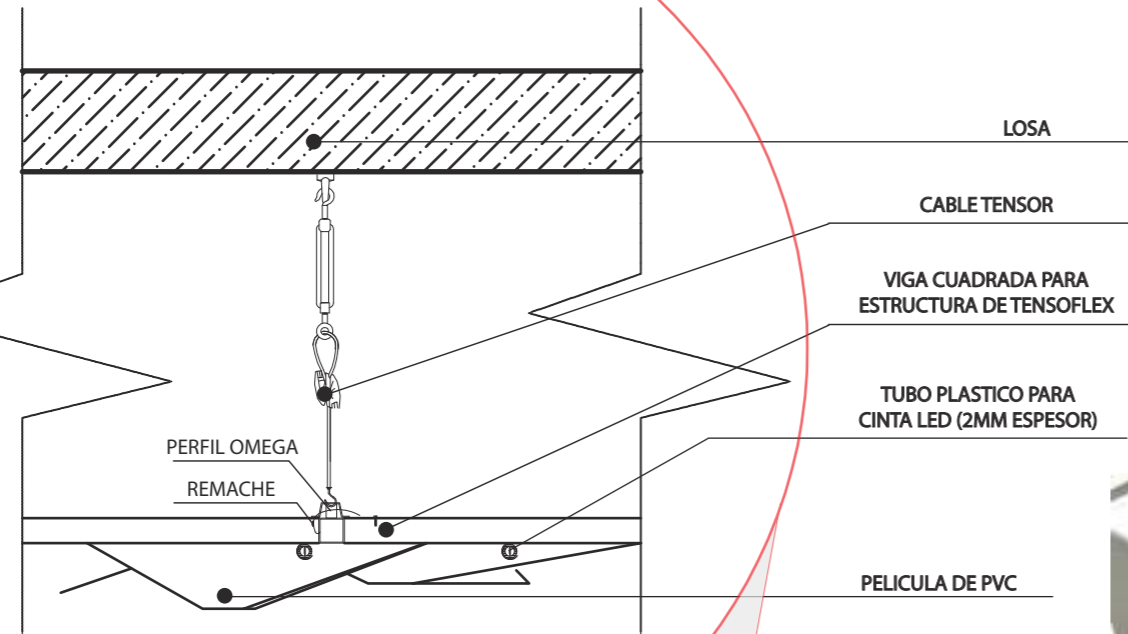

ISOMETRIA  
DISEÑO DE CIELO RASO DE TENSO FLEX

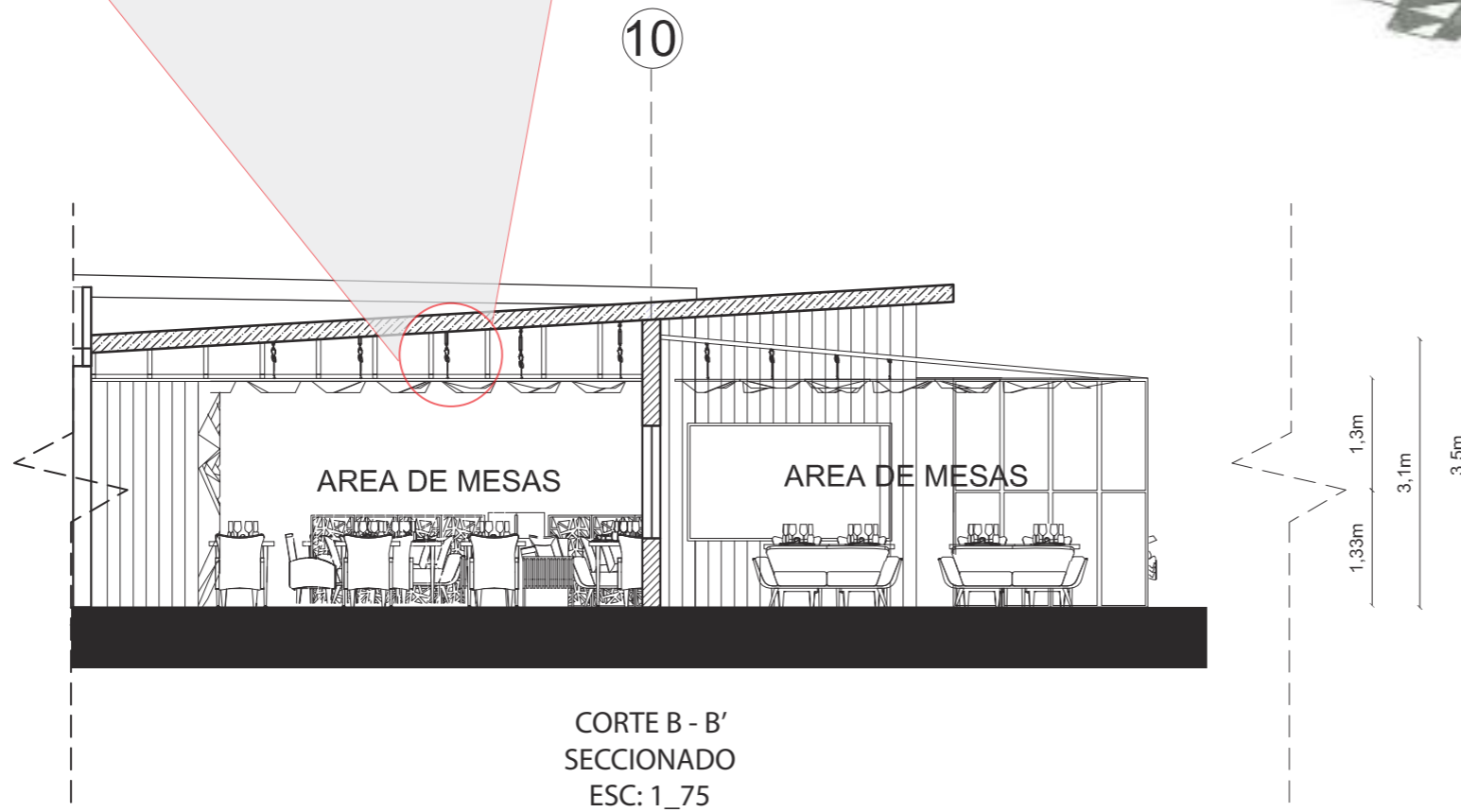

CORTE B - B'  
SECCIONADO  
ESC: 1\_75



FACULTAD DE ARQUITECTURA  
Y DISEÑO

ESCUELA DE ARQUITECTURA  
INTERIOR

Ubicación del Proyecto:



QUITO-SECTOR LA MARISCAL

TRABAJO DE FIN DE CARRERA

REDISEÑO INTERIORISTA VERSÁTIL  
PARA USO POR TEMPORADAS DEL  
RESTAURANTE CHEZ JEROME  
UBICADO EN QUITO

AUTORA:

ARIEL XIMENA  
QUINCHIGUANGO ANDRADE

CONTENIDO:

DETALLE CONSTRUCTIVO  
CIELO RASO DE GYPSUM

MATERIA:

ASESORIA DE INTERIORISMO

Escala:

1\_200

Fecha:

2018/07/05

Lámina:

16

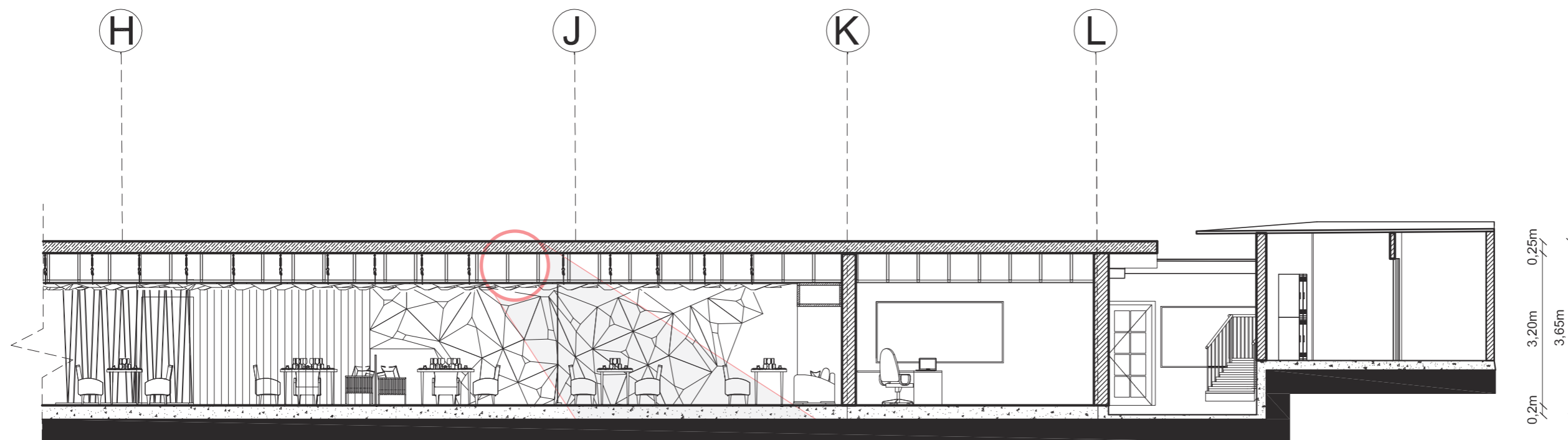

AREA DE MESAS

AREA ADMINISTRATIVA

CORTE A - A'  
SECCIONADO  
ESC: 1\_100

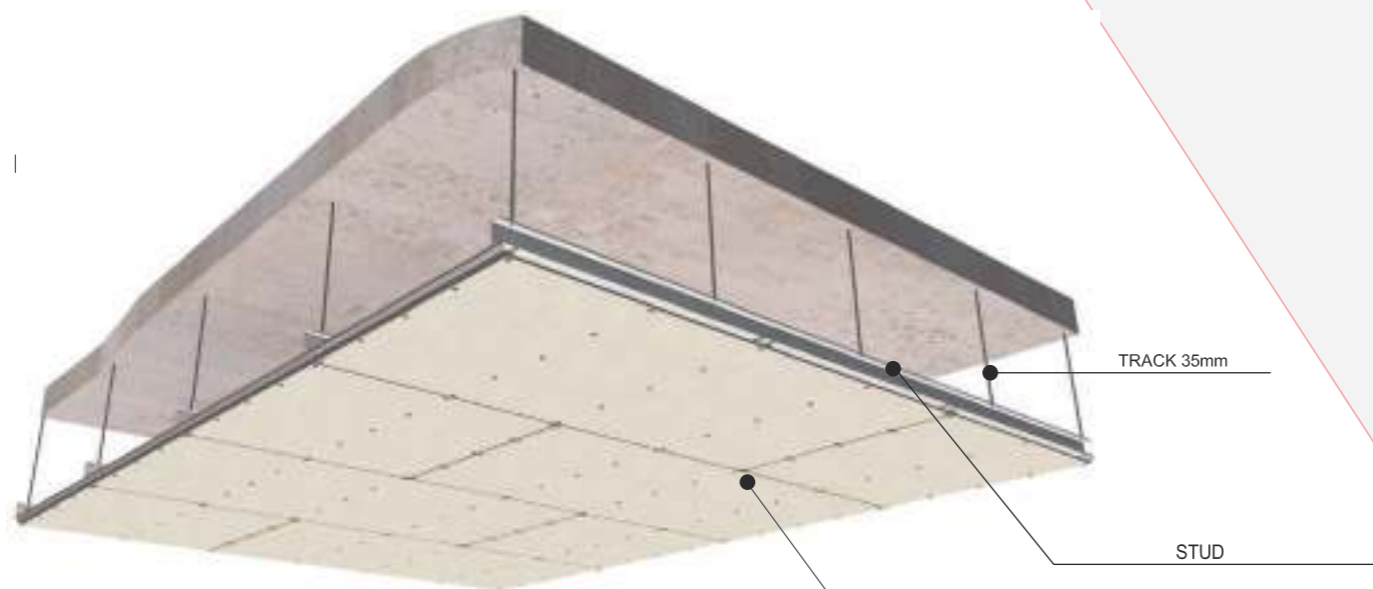

ISOMETRIA  
INSTALACION DE CIELO RASO DE GYPSUM

PLACA DE YESO DE 15MM DE  
ESPESOR

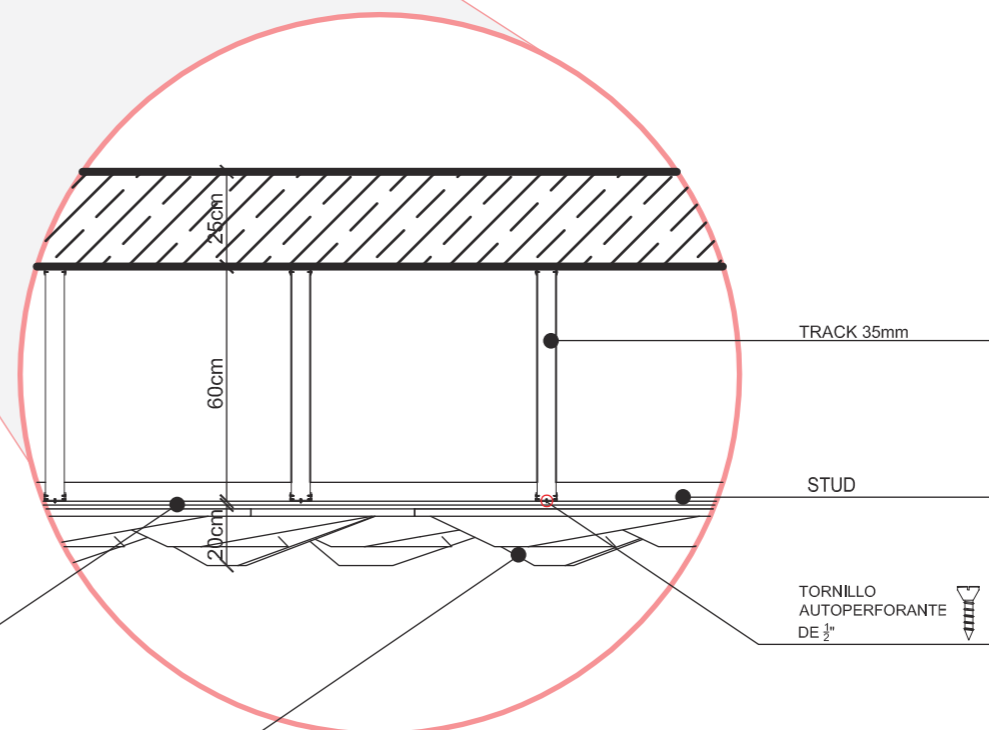

DETALLE CONSTRUCTIVO  
INSTALACION DE CIELO RASO DE GYPSUM  
ESC: 1\_20

CIELO RASO DE TENSOFLEX

Ubicación del Proyecto:



QUITO-SECTOR LA MARISCAL

TRABAJO DE FIN DE CARRERA

REDISEÑO INTERIORISTA VERSATIL  
PARA USO POR TEMPORADAS DEL  
RESTAURANTE CHEZ JEROME  
UBICADO EN QUITO

AUTORA:

ARIEL XIMENA  
QUINCHIGUANGO ANDRADE

CONTENIDO:

PLANTA DE ILUMINACION

MATERIA:

ASESORIA DE INTERIORISMO

Escala:

1\_200

Fecha:

2018/07/05

Lámina:

17

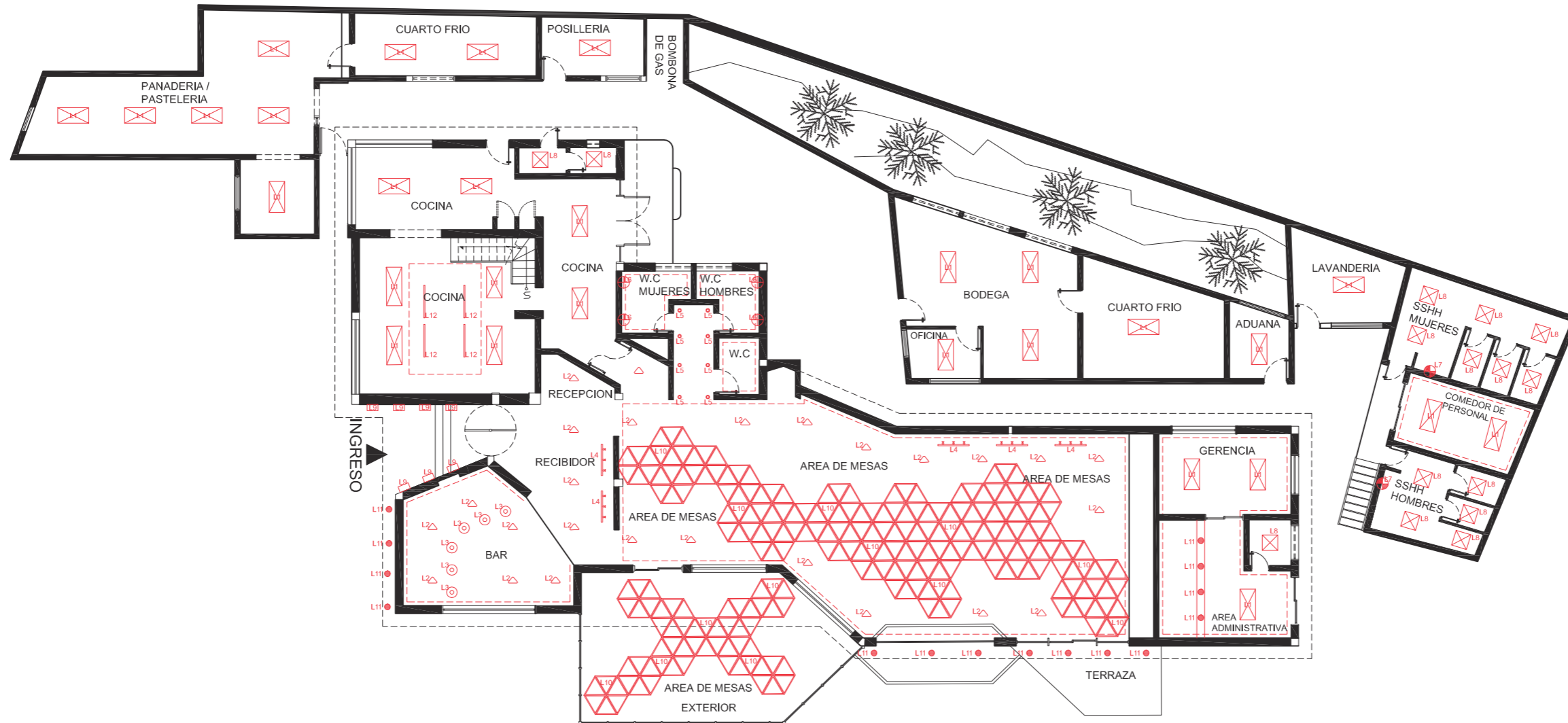



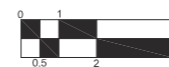





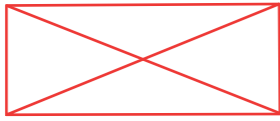



PLANTA DE LUMINARIAS  
ESC: 1\_200



L1	L2	L3	L4	L5	L6	L7	L8	L9	L10	L11	L12	L13
Panel Led 1.20 x 60 cm	Meno Triangle	lámparas Wireflow Lineal	Foco proyector carril 4,5W LED	Foco proyector de piso	Aplique de Pared LED Cilindrico	Aplique de baño PANDORA LED 30CM	Panel Led 60 x 60 cm	Aplique de Pared triangular	Tensoflex diseño 3D	Lampara Ojo de buey	TUBO LED PHILIPS 1200MM 16W FRIO	Proled Flex Strip 300 Mono Premium

## CATALOGO DE LUMINARIAS

CODIGO	SIMBOLOGIA	DESCRIPCION	ESPECIFICACION TECNICA	ESPACIOS	IMAGEN	
L1		Panel Led 1.20 x 60 cm	<b>IP:</b> 20 <b>Uso:</b> Interior <b>Tipo de Bombilla:</b> LED, Fluorecente Compacto <b>Voltaje de Entrada:</b> Según tipo de bombilla <b>Potencia Max. :</b> 40W <b>Vida Util:</b> 50.000 h	<b>Tipo de Bombilla:</b> Triangle 600 <b>Potencia:</b> Led 51W <b>Lumenes:</b> 2850lm - 3000lm <b>Temperatura de color:</b> 3000 / 4000 / 6500 K <b>Distribuidor:</b> Hight lights S.A.A	Cocina Panaderia/Pasteleria Cuartos frios Bodega Baños de Personal Comedor de personal Lavanderia Area administrativa Gerencia	
L2		Meno Triangle	<b>IP:</b> 20 <b>Uso:</b> Interior <b>Tipo de Bombilla:</b> LED, Fluorecente Compacto <b>Voltaje de Entrada:</b> Según tipo de bombilla <b>Potencia Max. :</b> 60W <b>Vida Util:</b> 30.000 h	<b>Tipo de Bombilla:</b> Triangle 600 <b>Potencia:</b> Led 51W <b>Lumenes:</b> 3300lm <b>Temperatura de color:</b> 3000K	Area de mesas	
L3		lámparas Wireflow Lineal	2 x LED 4,5W 350mA 000104 Led 2700K CRI >80 981 lm 109 lm/W <b>Luminaria:</b> 453 lm 70 lm/W <b>Driver incluido:</b> CC - Corriente Constante 350 mA 110-240V 50/60Hz <b>Regulación electrónica:</b> 1-10V PUSH <b>Regulación opcional:</b> DALI <b>Características físicas:</b> 0.075x0.2x0.7 m. / Vol 0.0105 m3 / Peso bruto 3.1. / Peso neto 2.6. <b>Características técnicas:</b> Florón lineal		Bar	
L4		Foco proyector carril 4,5W LED	<b>Sistema:</b> Cable Riel <b>IP:</b> 10 <b>Uso:</b> Interior <b>Tipo de Bombilla:</b> MR-16 LED <b>Tipo de Socket:</b> GU 5,3 <b>Voltaje de Entrada:</b> 12V AC <b>Vida Util:</b> 50.000 h	<b>Potencia:</b> 5W <b>Tensión:</b> 12 V <b>Lumenes:</b> 353 Lm <b>Portalamparas:</b> MR16 <b>Medidas:</b> Alto: 47.8mm ; Ancho: 50mm	Area de mesas Recibidor	
L5		Foco proyector de piso	<b>Sistema:</b> Lampara para piso <b>IP:</b> 10 <b>Uso:</b> Interior <b>Tipo de Bombilla:</b> LED <b>Vida Util:</b> 50.000 h	<b>Potencia:</b> 5W <b>Tensión:</b> 12 V <b>Lumenes:</b> 353 Lm <b>Portalamparas:</b> MR16 <b>Medidas:</b> Alto: 7cm Ancho: 8cm	Pasillo de Baños	
L6		Aplique de Pared de LEDs 6W 600Lm Cuerpo Negro	<b>Código Producto</b> HO-WALLLIGHT-6W-D-B-W <b>Potencia Nominal (W)</b> 6 <b>Temperatura Luz</b> Natural/Cálido <b>Instalación</b> IP25 <b>Construcción</b> Aluminio <b>Número y Tipo de LEDs</b> SMD2835 <b>Vida Estimada (H)</b> 30.000 <b>Medidas (mm)</b> 220x102x42 <b>Luminosidad (Lm)</b> 600	<b>Factor de Potencia (PF)</b> 0.85 <b>CRI</b> 80 <b>Frecuencia de Trabajo (Hz)</b> 50/60 <b>Clase Energética</b> A <b>Ciclos de Encendidos</b> 100.000 <b>Tiempo de Arranque (s)</b> 0.1	Baños de Mujeres Baños de Hombres	



FACULTAD DE ARQUITECTURA  
Y DISEÑO

ESCUELA DE ARQUITECTURA  
INTERIOR

Ubicación del Proyecto:



QUITO-SECTOR LA MARISCAL

TRABAJO DE FIN DE CARRERA

REDISEÑO INTERIORISTA VERSATIL  
PARA USO POR TEMPORADAS DEL  
RESTAURANTE CHEZ JEROME  
UBICADO EN QUITO

AUTORA:

ARIEL XIMENA  
QUINCHIGUANGO ANDRADE

CONTENIDO:

CATALOGO DE LUMINARIAS

MATERIA:

ASESORIA DE INTERIORISMO

Escala:













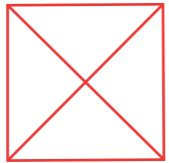

Fecha:

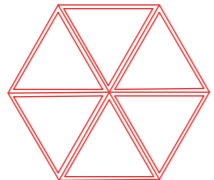
2018/07/05

Lámina:

18

## CATALOGO DE LUMINARIAS

CODIGO	SIMBOLOGIA	DESCRIPCION	ESPECIFICACION TECNICA	ESPACIOS	IMAGEN
L7		Aplique de baño PANDORA LED 30CM	<b>Tipo de iluminación:</b> Led <b>Color:</b> Cromado <b>Grados Kelvin:</b> 5700° K <b>Potencia:</b> 8 W <b>Material:</b> Aluminio <b>Alto:</b> 30,8 cm <b>Ancho:</b> 11,2 cm <b>Incluye bombilla:</b> Sí <b>Incluye material de anclaje:</b> Sí <b>Tipo de instalación:</b> Fijado a la pared o al marco del espejo mediante tornillos <b>Casquillo:</b> Led <b>Protección IP:</b> 44 frente a ambientes húmedos	Baños de Personal	
L8		Panel Led 60 x 60 cm	<b>IP:</b> 20 <b>Uso:</b> Interior <b>Tipo de Bombilla:</b> LED, Fluorecente Compacto <b>Voltaje de Entrada:</b> Según tipo de bombilla <b>Potencia Max. :</b> 40W <b>Vida Util:</b> 50.000 h <b>Potencia:</b> Led 51W <b>Lumenes:</b> 2850lm - 3000lm <b>Temperatura de color:</b> 3000 / 4000 / 6500 K <b>Distribuidor:</b> Hight lights S.A.A	Baños de Personal Comedor de personal	
L9		Aplique de Pared triangular	<b>IP:</b> 20 <b>Uso:</b> Aplique de pared <b>Material:</b> Aluminio <b>Voltaje de Entrada:</b> 12 V <b>Potencia Max. :</b> 5W <b>Vida Util:</b> 30.000 h <b>Tipo de Bombilla:</b> Led Bulbs <b>Potencia:</b> 5W <b>Lumenes:</b> 3300lm <b>Temperatura de color:</b> Warm White   White   Colorful	Entrada	
L10		Tensoflex diseño 3D	<b>Modelo</b> F5050W30 <b>Voltaje</b> 12VDC <b>Cantidad de Led x metro corriente consumo</b> 30 Led x metro 1.2A 14.4W <b>Grados °K</b> 5500-6500K <b>Lúmenes</b> 750 <b>Embalaje dimensiones</b> 5 metros 5000X12X4	Area de mesas Area de mesas externa	
L11		Lampara ojo de buey	<b>Sistema:</b> Lampara ojo de buey <b>CRI:</b> 70 <b>Uso:</b> Interior <b>Tipo de Bombilla:</b> LED <b>Voltaje de Entrada:</b> 100/240V <b>Vida Util:</b> 35.000 h <b>Potencia:</b> 15W <b>Tensión:</b> 12 V <b>Lumenes:</b> 1100 Lm <b>Portalamparas:</b> MR16 <b>Tamaño:</b> 10 cm diametro	Area administrativa	
L12		TUBO LED PHILIPS 1200MM 16W FRIO	<b>Vatios W:</b> 16W <b>Equivalencia convencional:</b> 36W <b>Lumens:</b> 1600 lm <b>Ángulo de apertura:</b> 140 grados <b>Etiqueta energética:</b> A+ <b>Regulable:</b> No <b>Color de luz:</b> Luz fría <b>Temperatura color:</b> 6500K <b>Vida útil estimada:</b> hasta 40.000 hrs. <b>IRC:</b> 80 <b>Garantía:</b> 3 años <b>Fabricante del chip:</b> Philips <b>Voltaje:</b> 230V <b>Medidas:</b> 1200mm	Cocina	
L13		Proled Flex Strip 300 Mono Premium	<b>Largo:</b> 50m <b>Diametro:</b> 13mm <b>Potencia (Watt):</b> 165w/m <b>Voltaje:</b> 230v <b>Luminosidad:</b> 80lm/m <b>Vida operativa:</b> 35000h <b>Certificados:</b> CE, ROHS <b>IP:</b> 65	Area de mesas Recibidor Bar Baños de Restaurante	



FACULTAD DE ARQUITECTURA  
Y DISEÑO

ESCUELA DE ARQUITECTURA  
INTERIOR

Ubicación del Proyecto:



QUITO-SECTOR LA MARISCAL

TRABAJO DE FIN DE CARRERA

REDISEÑO INTERIORISTA VERSATIL  
PARA USO POR TEMPORADAS DEL  
RESTAURANTE CHEZ JEROME  
UBICADO EN QUITO

AUTORA:

ARIEL XIMENA  
QUINCHIGUANGO ANDRADE

CONTENIDO:

CATALOGO DE LUMINARIAS

MATERIA:

ASESORIA DE INTERIORISMO

Escala:

Fecha:

2018/07/05

Lámina:

19

Ubicación del Proyecto:



QUITO-SECTOR LA MARISCAL

TRABAJO DE FIN DE CARRERA

REDISEÑO INTERIORISTA VERSATIL PARA USO POR TEMPORADAS DEL RESTAURANTE CHEZ JEROME UBICADO EN QUITO

AUTORA:

ARIEL XIMENA QUINCHIGUANGO ANDRADE

CONTENIDO:

CALCULO DE ILUMINACION DE AREA DEFINIDA

MATERIA:

ASESORIA DE INTERIORISMO

Escala:

1\_75

Fecha:

2018/07/05

Lámina:

20



Características Generales

General properties

Luminaria para empotrar con cuerpo triangular redondeado de aluminio sin borde. Fuente luminosa LED de alta eficiencia con alta reproducción cromática, y Fluorescente Compacto 20x13. Versiones con LED de emergencia integrado con prueba de 1hr a 3hrs. Difusor Opacizado o Microprismático.

Características Técnicas

Technical Specifications

Índice de Protección Partículas Sólidas y Humedad	Tipo de Instalación / Tipo de Instalación		
Digree of protection against ingress solids and liquid	Inst. Clase Empotrada		
IP: 20	Área de Protección / Difusing area		
Use Class	$\Delta$ Triángulo 400 $\Delta$ Triángulo 300 $\Delta$ Triángulo 200		
	Capacidad / Output 20x13		
Distancia al Objeto / Distance to the object	Potencia Máx. / Maximum Power 60W		
$\square$ 1m	Tipo de Baseado / Type of Base		

Tipo de aparato de alumbrado	Índice del local k	Factor de utilización ( $\gamma$ )											
		Factor de reflexión del techo											
		0.8		0.7		0.5		0.3		0			
 0.0%  60%	0.6	.30	.26	.25	.29	.26	.23	.29	.26	.23	.25	.23	.22
	0.8	.36	.32	.29	.35	.32	.29	.35	.31	.29	.31	.29	.27
	1.0	.43	.40	.37	.43	.40	.37	.42	.39	.37	.39	.37	.36
	1.25	.47	.44	.42	.47	.44	.41	.46	.43	.41	.43	.41	.40
	1.5	.50	.47	.44	.50	.47	.44	.49	.46	.44	.46	.44	.43
	2.0	.53	.50	.48	.53	.50	.48	.54	.50	.48	.49	.47	.46
	2.5	.55	.53	.51	.55	.53	.51	.54	.52	.50	.51	.50	.49
	3.0	.57	.54	.53	.56	.54	.52	.55	.53	.51	.52	.51	.50
	4.0	.59	.57	.55	.58	.56	.55	.56	.55	.54	.54	.53	.52
	5.0	.60	.58	.57	.59	.57	.56	.57	.56	.56	.56	.54	.53

$H_m$ : altura luminaria-plano de trabajo

DATOS

- Altura de cielo raso: 2.60m
- Largo: 9.10m
- Ancho: 8.00m
- Alto total: 3.00m
- Altura de plano de trabajo: 0.75 m
- Lamparas: 2000lm
- Nivel de iluminación recomendado: 150lm
- Factores de reflexion: Pared: 0.3 Suelo: 0.1 Techo: 0.3

TABLA FINAL

Largo = 9.10m	Ancho = 8.00m
N° de luminarias = 4	N° de luminarias = 4
Distancia = 2.27m	Distancia = 2.00m
Distancia de pared = 1.13m	Distancia de pared = 1.00 m

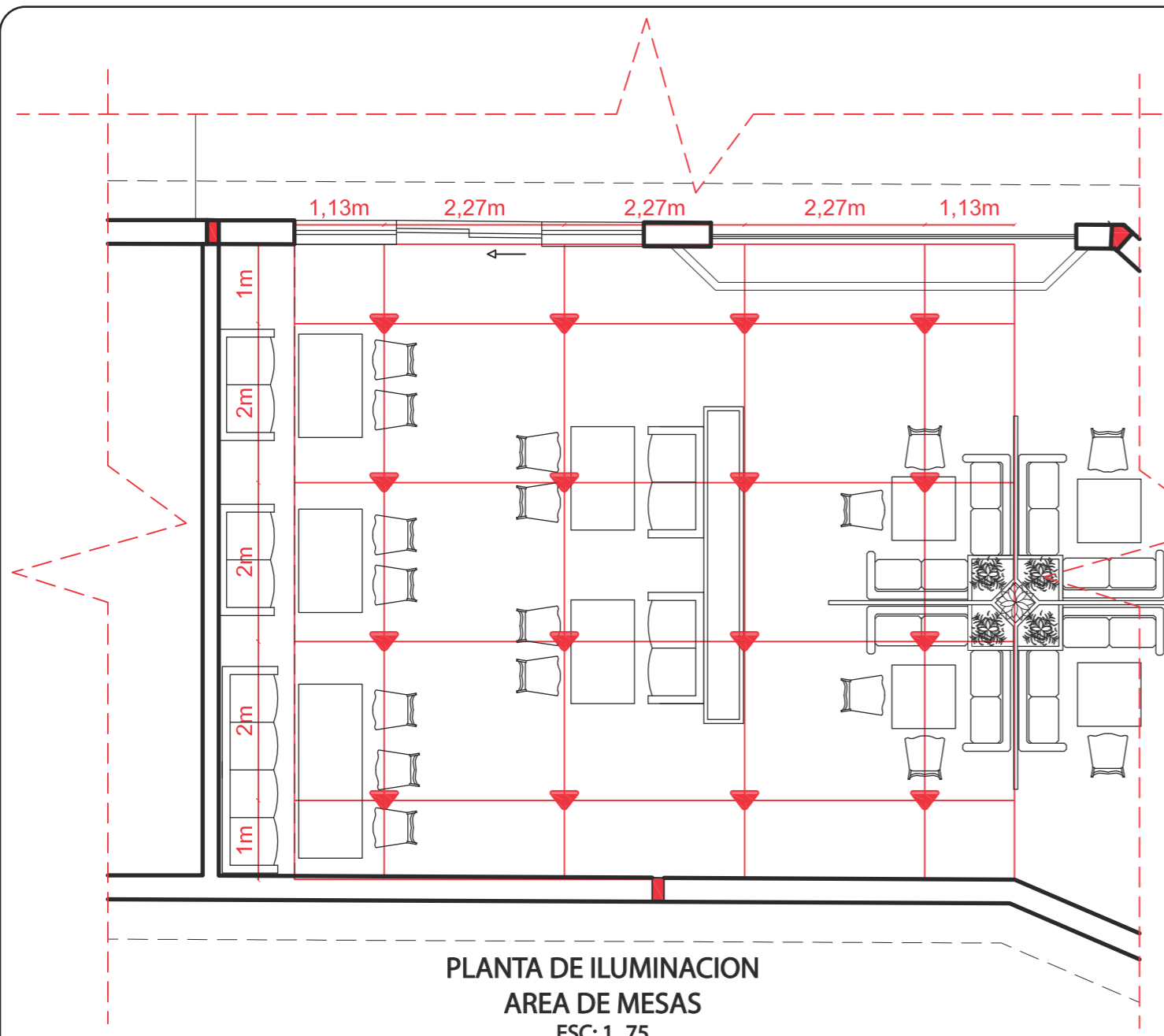

PLANTA DE ILUMINACION AREA DE MESAS ESC: 1\_75

**INDICE K**

$$K = \frac{a \cdot b}{h(a + b)}$$

$$K = \frac{8m2 + 9.10m2}{1.85m2 (17.10m2)}$$

$$K = \frac{72.8 m2}{31.63}$$

$$K = 2.30$$

**FLUJO LUMINOSO TOTAL**

$$\Phi T = \frac{E \cdot S}{n \cdot f}$$

$$\Phi T = \frac{150lx \cdot 72.5m2}{0.49 \cdot 0.75}$$

$$\Phi T = \frac{10875}{0.36}$$

$$\Phi T = 30208.33$$

**NUMERO DE LUMINARIAS**

$$N^{\circ} = \frac{\Phi T}{n \cdot \Phi L}$$

$$N^{\circ} = \frac{30208.33}{1 \cdot 2000lm}$$

$$N^{\circ} = 15.10$$

**Calculations for fixture spacing:**

$$\sqrt{\text{ancho}} = \sqrt{\frac{97}{2.796}} \cdot \text{ancho}$$

$$N \text{ ancho} = \sqrt{\frac{15}{9.10}} \cdot 4$$

$$\sqrt{\text{ancho}} = 3.53 - 4m$$

$$\sqrt{\text{largo}} = \text{N ancho} \cdot \frac{\text{largo}}{\text{ancho}}$$

$$\sqrt{\text{largo}} = 3.63 \cdot \frac{9.10}{8}$$

$$\sqrt{\text{largo}} = 4.12 - 4m$$

Ubicación del Proyecto:



QUITO-SECTOR LA MARISCAL

TRABAJO DE FIN DE CARRERA

REDISEÑO INTERIORISTA VERSÁTIL  
PARA USO POR TEMPORADAS DEL  
RESTAURANTE CHEZ JEROME  
UBICADO EN QUITO

AUTORA:

ARIEL XIMENA  
QUINCHIGUANGO ANDRADE

CONTENIDO:

PLANTA DE MOBILIARIO  
Y TEXTILES

MATERIA:

ASESORIA DE INTERIORISMO

Escala:

Fecha:

2018/07/05

Lámina:

21





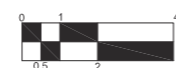



PLANTA DE MOBILIARIO  
ESC: 1\_200



- |   |  |   |   |  |
|---|--|---|---|--|
| <b>M1</b><br>Counter de recepción         | <b>M4</b><br>Mesa comedor acuario              | <b>M7</b><br>Sofá Bond 2                                    | <b>M10</b><br>Mesa dirección con credencia      | <b>M13</b><br>Mesas de trabajo                   |
| <b>M2</b><br>Mesón de Bar                 | <b>M5</b><br>Silla alta para Bar Madera maciza | <b>M8</b><br>Mobiliario separador de espacio con vegetación | <b>M11</b><br>Sillón Gerencial Blitz            | <b>M14</b><br>Mesas murales                      |
| <b>M3</b><br>Sillo tipo sofa AREZZO MOLTO | <b>M6</b><br>Mueble modular principal          | <b>M9</b><br>Conjunto de Baño Kanaloa                       | <b>M12</b><br>Mobiliario empotrado para oficina | <b>M15</b><br>Fregaderos Industriales            |
| <b>Tx1</b><br>Mystic 250 Poliester        | <b>Tx2</b><br>Diamond 3 Poliester              | <b>Tx3</b><br>Diamond 24 Poliester                          | <b>Tx4</b><br>Diamond 8 Poliester               | <b>M16</b><br>Esteras de acero inoxidable        |
|   |  |   |   | <b>M17</b><br>SILLON CHESTERFIELD LINO CAMBRIDGE |
|   |  |   |   | <b>Tx5</b><br>Bellagio 62 Poliester              |



## CATALOGO DE MOBILIARIO

CODIGO	DESCRIPCION	ESPECIFICACION TECNICA	DIMENSIONES	ESPACIOS	IMAGEN
M1	Counter de recepcion	<p><b>Tipo:</b> Muebles de oficinas  <b>Uso específico:</b> Escritorio de recepción  <b>Uso General:</b> Muebles comerciales  <b>Material:</b> Superficie sólida de acrílico  <b>Marca:</b> Worldstone</p> <p><b>Característica:</b> Acabado brillante con variedad de colores y texturas  <b>Colores:</b> Varios colores están disponibles.  <b>Apariencia:</b> Elegante, generoso  <b>Uso Específico:</b> Recepción</p>	<p><b>Ancho:</b> 100cm  <b>Profundidad:</b> 60cm  <b>Alto:</b> 105cm</p>	Recepcion	
M2	Mesón de Bar	<p><b>Tipo:</b> Muebles de salon  <b>Uso específico:</b> Meson de Bar  <b>Uso General:</b> Muebles comerciales  <b>Material:</b> acrílico, superficie modificada  <b>Marca:</b> Shen zhen</p> <p><b>Característica:</b> No-poroso, enmienda conjunta  <b>Colores:</b> Varios colores están disponibles.  <b>Apariencia:</b> Elegante, generoso  <b>Uso Específico:</b> Recepción</p>	<p><b>Ancho:</b> 100cm  <b>Profundidad:</b> 60cm  <b>Alto:</b> 105cm</p>	Recepcion	
M3	Silla tipo sofa AREZZO MOLTO	<p><b>Tipo:</b> Muebles salon  <b>Uso específico:</b> silla tipo sofa para restaurantes  <b>Uso General:</b> Muebles comerciales  <b>Material:</b> Madera cerezo,  <b>Marca:</b> Colineal</p> <p><b>Característica:</b> Microfibra 100% importados y escogidos en base a tendencias mundiales.  <b>Colores:</b> Depende de tapiz  <b>Apariencia:</b> Elegante, generoso</p>	<p><b>Ancho:</b> 71,8cm  <b>Profundidad:</b> 57cm  <b>Alto:</b> 85,5cm</p>	Areas de Mesas Area de mesas exterior	
M4	Mesa Comedor Acuario	<p><b>Tipo:</b> Muebles salon  <b>Uso General:</b> Muebles comerciales  <b>Material:</b> Madera cerezo.  <b>Característica:</b> Mesa con sistema de extensión, ideal para 4 personas cerrada y para 6 personas abierta, perfecta para espacios reducidos.</p> <p><b>Colores:</b> Madera natural.  <b>Apariencia:</b> Estilo contemporaneo  <b>Marca:</b> Colineal</p>	<p><b>Tamaño:</b>  Abierta: 200 cm de ancho x 100 cm de profundidad x 76,5 cm de alto.  Cerrada: 100 cm de ancho x 100 cm de profundidad x 76,5 cm de alto.</p>	Areas de Mesas Area de mesas exterior	
M5	Silla alta para Bar Madera maciza	<p><b>Tipo:</b> Muebles salon  <b>Uso General:</b> Muebles comerciales  <b>Material:</b> Madera cerezo.  <b>Característica:</b> Sillas cómodas modernas de Bar con tela blancade tapiz de madera maciza</p> <p><b>Colores:</b> Madera natural.  <b>Apariencia:</b> Estilo contemporaneo  <b>Marca:</b> Henar</p>	<p><b>Ancho:</b> 35cm  <b>Profundidad:</b> 35cm  <b>Alto:</b> 100cm  <b>Alto de asiento:</b> 71cm</p>	Bar	
M6	Mueble modular principal	<p><b>Tipo:</b> Muebles salon  <b>Uso General:</b> Muebles comerciales  <b>Material:</b> Madera cerezo.  <b>Característica:</b> mueble modular separador y creador de espacios.</p> <p><b>Colores:</b> Madera natural.  <b>Apariencia:</b> Estilo contemporaneo</p>	<p><b>Tamaño:</b>  Modular principal: 120 x 120cm  Paneles separadores: 50x100cm</p>	Areas de Mesas	
M7	Sofá Bond 2	<p><b>Tipo:</b> Muebles salon  <b>Uso General:</b> Muebles comerciales  <b>Material:</b> Madera cerezo.  <b>Característica:</b> Sofá de 2 plazas de diseño italiano tapizado personalizable en tejido o polipiel a elegir. Patas madera de haya barnizada color a elegir.</p> <p><b>Colores:</b> Madera natural.  <b>Apariencia:</b> Estilo contemporaneo</p>	<p><b>Tamaño:</b>  <b>Altura total:</b> 88cm  <b>Altura asiento:</b> 46cm  <b>Altura brazos:</b> 58cm  <b>Ancho:</b> 152cm</p>	Areas de Mesas	



FACULTAD DE ARQUITECTURA  
Y DISEÑO

ESCUELA DE ARQUITECTURA  
INTERIOR

Ubicación del Proyecto:



QUITO-SECTOR LA MARISCAL

TRABAJO DE FIN DE CARRERA

REDISEÑO INTERIORISTA VERSATIL  
PARA USO POR TEMPORADAS DEL  
RESTAURANTE CHEZ JEROME  
UBICADO EN QUITO

AUTORA:

ARIEL XIMENA  
QUINCHIGUANGO ANDRADE

CONTENIDO:

CATALOGO DE MOBILIARIO

MATERIA:

ASESORIA DE INTERIORISMO

Escala:







Fecha:

2018/07/05

Lámina:

22

## CATALOGO DE MOBILIARIO

CODIGO	DESCRIPCION	ESPECIFICACION TECNICA	DIMENSIONES	ESPACIOS	IMAGEN	
M8	Mobiliario separador de espacio con vegetacion	<b>Tipo:</b> Muebles para exterior <b>Uso específico:</b> Separador de espacio <b>Uso General:</b> Masetero <b>Material:</b> Superficie sólida de acrílico	<b>Característica:</b> Acabado brillante con variedad de colores y texturas <b>Colores:</b> Blanco <b>Apariencia:</b> Generoso	<b>Ancho :</b> 100cm <b>Profundidad:</b> 60cm <b>Alto:</b> 105cm	Area de mesas exterior	
M9	Conjunto de Baño Kanaloa	<b>Tipo:</b> Muebles para baño <b>Uso General:</b> meson de baño <b>Material:</b> Estructura de paneles de 18mm de MDF. Los frenos del Sistema Silencio están integrados en los rails del cajón. Mango de Aluminio. <b>Colores:</b> Madera Clara <b>Apariencia:</b> Generoso	<b>Característica:</b> Concepción alta de gama, compuesto por una pila de diseño rectangular, de un mueble bajo, un mueble lateral, un espejo y de la grifería completa. <b>Espesor del espejo:</b> 5 mm <b>Otros :</b> Grifería completa de latón Mezclador contemporáneo Sifón incluido	<b>Medidas espejo:</b> L 120 x An 50 cm <b>Medidas mueble bajo:</b> L 120 x An 50 x Alt 35 cm <b>Medidas mueble lateral :</b> Alt 120 x L 30 x P 25 cm	Baños de restaurante	
M10	Mesa dirección con credencia	<b>Tipo:</b> Muebles para oficina <b>Uso General:</b> escritorio <b>Material:</b> Consistente en los laterales realizados con doble tablero de partículas de 52mm de espesor total, con recubrimiento de chapa de madera de roble en las dos caras y canteado también chapa de roble de 0.8 mm. de espesor, aplicado con cola termofusionada y dos estructuras metálicas de 40x20 mm en forma de U invertida para la mesa y en forma de L para el ala, realizadas en tubo de acero de 1,5 mm.	<b>Característica:</b> Opcionalmente puede llevar caja con conexión (2 tomas corriente + 2 USB + 2 internet) <b>Colores:</b> Madera <b>Apariencia:</b> Generoso	<b>Ancho :</b> 180cm <b>Profundidad:</b> 60cm <b>Alto:</b> 75cm	Zona Administrativa Gerencia	
M11	Sillón Gerencial Blitz	<b>Tipo:</b> Muebles para oficina <b>Uso General:</b> silla <b>Material:</b> + Tapizado en cuerina de alta resistencia + Concha de madera <b>Colores:</b> Negro y gris <b>Marca:</b> Auron	<b>Característica:</b> + Espuma para blitz alta + Par de apoyabrazos de madera modelo Blitz + Par de espumas para apoyabrazos modelo Blitz + Mecanismo basculante modelo Piper + Cono de elevación de gas 28 + Modelo base Cipro Ø680 en aluminio + Ruedas gemela Ø65 (Desmopan) + Araña de 5 puntas	<b>Ancho :</b> 180cm <b>Profundidad:</b> 60cm <b>Alto:</b> 75cm	Zona Administrativa Gerencia	
M12	Mobiliario empotrado para oficina	<b>Tipo:</b> Muebles para oficina <b>Uso General:</b> Almacenamiento <b>Material:</b> Madera cerezo <b>Colores:</b> Madera natural	<b>Característica:</b> Estructuras desmontables para facilitar su transporte y almacenaje.	<b>Ancho :</b> 180cm <b>Profundidad:</b> 60cm <b>Alto:</b> 75cm	Zona Administrativa	
M13	Mesas de trabajo	<b>Tipo:</b> Muebles para cocina industrial <b>Uso General:</b> trabajo de cocina <b>Material:</b> acero inoxidable AISI 304 18/10 con omegas de refuerzo y acabado satinado. <b>Colores:</b> acero inoxidable <b>Marca:</b> Tecno Sistema	<b>Característica:</b> Estructuras desmontables para facilitar su transporte y almacenaje.	<b>Ancho :</b> 120cm <b>Profundidad:</b> 60cm <b>Alto:</b> 90cm	Panaderia/Pasteleria Cocina	
M14	Mesas murales	<b>Tipo:</b> Muebles para cocina industrial <b>Uso General:</b> trabajo de cocina <b>Material:</b> acero inoxidable AISI 304 18/10 con omegas de refuerzo y acabado satinado. <b>Colores:</b> acero inoxidable <b>Marca:</b> Tecno Sistema	<b>Característica:</b> Peto posterior de 100 mm en punto redondo sanitario, totalmente soldado.	<b>Ancho :</b> 120cm <b>Profundidad:</b> 60cm <b>Alto:</b> 90cm	Panaderia/Pasteleria Cocina	

uda

FACULTAD DE ARQUITECTURA Y DISEÑO

ESCUELA DE ARQUITECTURA INTERIOR

Ubicación del Proyecto:

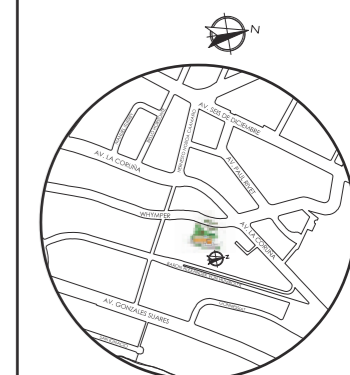

QUITO-SECTOR LA MARISCAL

TRABAJO DE FIN DE CARRERA

REDISEÑO INTERIORISTA VERSÁTIL PARA USO POR TEMPORADAS DEL RESTAURANTE CHEZ JEROME UBICADO EN QUITO

AUTORA:

ARIEL XIMENA QUINCHIGUANGO ANDRADE

CONTENIDO:

CATALOGO DE MOBILIARIO

MATERIA:

ASESORIA DE INTERIORISMO

Escala:



Fecha:

2018/07/05

Lámina:

23

## CATALOGO DE MOBILIARIO

CODIGO	DESCRIPCION	ESPECIFICACION TECNICA	DIMENSIONES	ESPACIOS	IMAGEN
M15	Fregaderos Industriales	<p><b>Tipo:</b> Muebles para cocina industrial  <b>Uso General:</b> Fregadero industrial  <b>Material:</b> acero inoxidable AISI 304 18/10 con omegas de refuerzo y acabado satinado.  <b>Colores:</b> acero inoxidable  <b>Marca:</b> Tecno Sistema</p> <p><b>Característica:</b>                      Cubetas embutidas con protección antisonora. Válvula desagüe y rebosadero. Peto posterior y frontal de 30 mm. Bastidor: Patas cuadradas de 40x40 mm de acero inoxidable altura regulable hasta 900 mm. Estante inferior opcional. Grifo no incluido (ver sección grifería industrial). Para otras modelos y dimensiones consultar.</p>	<p><b>Ancho :</b> 120cm  <b>Profundidad:</b> 60cm  <b>Alto:</b> 90cm</p>	Panaderia/Pasteleria Bodega Cocina	
M16	Estanterias de acero inoxidable	<p><b>Tipo:</b> Estanterias de acero inoxidable  <b>Uso General:</b> Almacenamiento  <b>Material:</b> acero inoxidable AISI 304 18/10 con omegas de refuerzo y acabado satinado.  <b>Colores:</b> acero inoxidable  <b>Marca:</b> Tecno Sistema</p> <p><b>Característica:</b>                      -Resistencia a la carga 400 kg-m<sup>2</sup>                      -Temperatura desde 40C-80C.                      -Inalterables a ácidos, aceites, grasas y humedades.                      -No se manchan con el uso de detergentes higiénicas                      -Superficie lisa y no porosa. Fabricados con resinas de alta calidad                      -Evitan la condensación. No se oxidan.                      -Cantos redondos para evitar accidentes</p>	<p><b>Ancho :</b> 100cm  <b>Profundidad:</b> 40cm  <b>Alto:</b> 180cm</p>	Panaderia/Pasteleria Bodega Cuartos frios Posillaria	
M17	SILLON CHESTERFIELD LINO CAMBRIDGE	<p><b>Tipo:</b> Estanterias de acero inoxidable  <b>Uso General:</b> Almacenamiento  <b>Material:</b> Armazon en madera saligna. Encolado y encastrado de 1 ½ pulgada de espesor. Relleno de espuma de poliuretano de 28kg.  <b>Colores:</b> acero inoxidable  <b>Marca:</b> Tecno Sistema</p> <p><b>Característica:</b>                      Asientos de resorte cocidos a mano y espuma de poliuretano. Patas en guindo lustradas.</p>	<p><b>Ancho :</b> 215cm  <b>Profundidad:</b> 50cm  <b>Alto:</b> 75cm</p>	Area de mesas	



FACULTAD DE ARQUITECTURA  
Y DISEÑO

ESCUELA DE ARQUITECTURA  
INTERIOR

Ubicación del Proyecto:



QUITO-SECTOR LA MARISCAL

TRABAJO DE FIN DE CARRERA

REDISEÑO INTERIORISTA VERSATIL  
PARA USO POR TEMPORADAS DEL  
RESTAURANTE CHEZ JEROME  
UBICADO EN QUITO

AUTORA:

ARIEL XIMENA  
QUINCHIGUANGO ANDRADE

CONTENIDO:

CATALOGO DE MOBILIARIO

MATERIA:

ASESORIA DE INTERIORISMO

Escala:

Fecha:

2018/07/05

Lámina:

24

### CATALOGO DE TEXTILES

CODIGO	DESCRIPCION	ESPECIFICACION TECNICA	DIMENSIONES	ESPACIOS	IMAGEN
<b>Tx1</b>	Mystic 250 Poliester	<b>Composición:</b> 100% POLIESTER <b>Resistencia a la tracción:</b> Urdimbre: > 600 - Trama: > 600 UNE EN ISO 13934-1 (N) <b>Deslizamiento de la costura:</b> Urdimbre: 4,5 - Trama: 4,7 PR EN ISO 13936-2 (mm) <b>Resistencia a la abrasión:</b> > 200.000 ciclos UNE EN ISO 12947 <b>Resistencia al pilling:</b> 5 UNE EN ISO 12945-2 <b>Solidez tinturas al frote:</b> 4 - 5 buena (ISO 105-X12) <b>Solidez tinturas a la luz:</b> 4 - 5 buena (ISO 105-B02)	<b>Ancho:</b> 140 cm. UNE 400335 <b>Peso m2:</b> 450 gr/m2	Area de mesas	
<b>Tx2</b>	Diamond 3 Poliester	<b>Composición:</b> 50% POLIESTER, 15% POLIAMIDA, 35% ACRÍLICO <b>Resistencia al rasgado:</b> > 20N (BS 4303) - > 3 mm (DIN 53859-5) <b>Resistencia a la tracción:</b> > 350N (ISO 13934-1) <b>Desplazamiento costura:</b> < 4mm (BS 3320) - < 6mm (DIN 53868) <b>Resistencia a la abrasión:</b> 100.000 ciclos UNE EN ISO 12947 <b>Resistencia al pilling:</b> > 4 no pilling (ISO DIS 12945-2) <b>Solidez tinturas al frote:</b> 4 buena (ISO 105-X12) <b>Solidez tinturas a la luz:</b> 6 buena (ISO 105-B02)	<b>Ancho:</b> 140 cm. UNE 400335 <b>Peso m2:</b> 400 gr/m2	Area de mesas Area de mesas exterior	
<b>TX3</b>	Diamond 24 Poliester	<b>Composición:</b> 50% POLIESTER, 15% POLIAMIDA, 35% ACRÍLICO <b>Resistencia al rasgado:</b> > 20N (BS 4303) - > 3 mm (DIN 53859-5) <b>Resistencia a la tracción:</b> > 350N (ISO 13934-1) <b>Desplazamiento costura:</b> < 4mm (BS 3320) - < 6mm (DIN 53868) <b>Resistencia a la abrasión:</b> 100.000 ciclos UNE EN ISO 12947 <b>Resistencia al pilling:</b> > 4 no pilling (ISO DIS 12945-2) <b>Solidez tinturas al frote:</b> 4 buena (ISO 105-X12) <b>Solidez tinturas a la luz:</b> 6 buena (ISO 105-B02)	<b>Ancho:</b> 140 cm. UNE 400335 <b>Peso m2:</b> 400 gr/m2	Area de mesas Area de mesas exterior	
<b>TX4</b>	Diamond 8 Poliester	<b>Composición:</b> 50% POLIESTER, 15% POLIAMIDA, 35% ACRÍLICO <b>Resistencia al rasgado:</b> > 20N (BS 4303) - > 3 mm (DIN 53859-5) <b>Resistencia a la tracción:</b> > 350N (ISO 13934-1) <b>Desplazamiento costura:</b> < 4mm (BS 3320) - < 6mm (DIN 53868) <b>Resistencia a la abrasión:</b> 100.000 ciclos UNE EN ISO 12947 <b>Resistencia al pilling:</b> > 4 no pilling (ISO DIS 12945-2) <b>Solidez tinturas al frote:</b> 4 buena (ISO 105-X12) <b>Solidez tinturas a la luz:</b> 6 buena (ISO 105-B02)	<b>Ancho:</b> 140 cm. UNE 400335 <b>Peso m2:</b> 400 gr/m2	Area de mesas Area de mesas exterior	
<b>TX5</b>	Bellagio 62 Poliester	<b>Composición:</b> 100% POLIESTER <b>Resistencia a la tracción:</b> Urdimbre: > 600 - Trama: > 600 UNE EN ISO 13934-1 (N) <b>Deslizamiento de la costura:</b> Urdimbre: 4,5 - Trama: 4,7 PR EN ISO 13936-2 (mm) <b>Resistencia a la abrasión:</b> > 200.000 ciclos UNE EN ISO 12947 <b>Resistencia al pilling:</b> 5 UNE EN ISO 12945-2 <b>Solidez tinturas al frote:</b> 4 - 5 buena (ISO 105-X12) <b>Solidez tinturas a la luz:</b> 4 - 5 buena (ISO 105-B02)	<b>Ancho:</b> 140 cm. UNE 400335 <b>Peso m2:</b> 450 gr/m2	Area de mesas	

#### Ubicación del Proyecto:



QUITO-SECTOR LA MARISCAL

#### TRABAJO DE FIN DE CARRERA

REDISEÑO INTERIORISTA VERSATIL  
PARA USO POR TEMPORADAS DEL  
RESTAURANTE CHEZ JEROME  
UBICADO EN QUITO

#### AUTORA:

ARIEL XIMENA  
QUINCHIGUANGO ANDRADE

#### CONTENIDO:

CATALOGO DE TEXTILES

#### MATERIA:

ASESORIA DE INTERIORISMO

Escala:

Fecha:

2018/07/05

Lámina:

25

Ubicación del Proyecto:



QUITO-SECTOR LA MARISCAL

TRABAJO DE FIN DE CARRERA  
REDISEÑO INTERIORISTA VERSÁTIL  
PARA USO POR TEMPORADAS DEL  
RESTAURANTE CHEZ JEROME  
UBICADO EN QUITO

AUTORA:  
ARIEL XIMENA  
QUINCHIGUANGO ANDRADE

CONTENIDO:  
PLANOS DE MODULOS  
PARED

MATERIA:  
ASESORIA DE INTERIORISMO

Escala: DIFERENTES ESCALAS	Fecha: 2018/07/05
----------------------------------	----------------------

Lámina:  
**26**

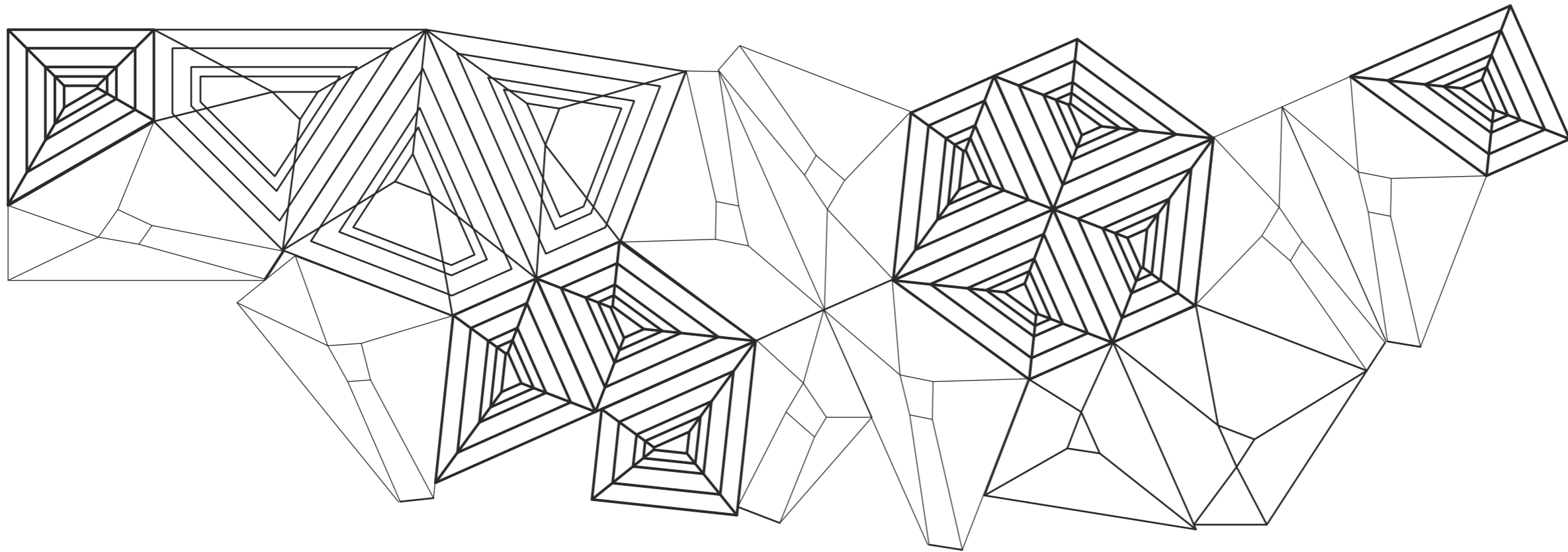

VISTA FRONTAL  
ESC: 1\_25

MODULO 3

MOLDE 1

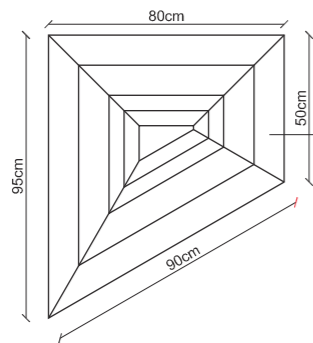

MOLDE DE FIBRA DE VIDRIO

MODULO 2

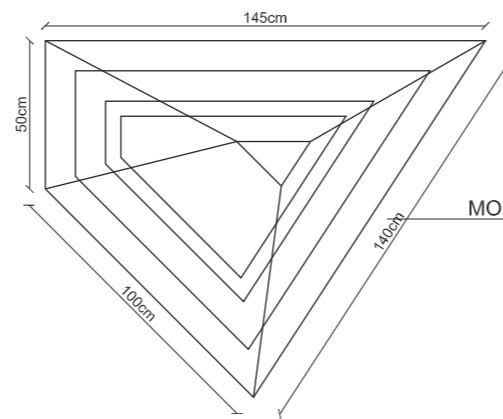

MOLDE DE FIBRA DE VIDRIO

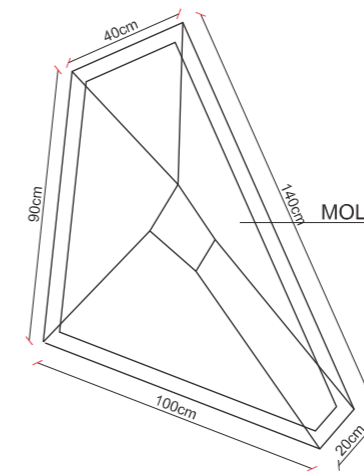

MOLDE DE FIBRA DE VIDRIO

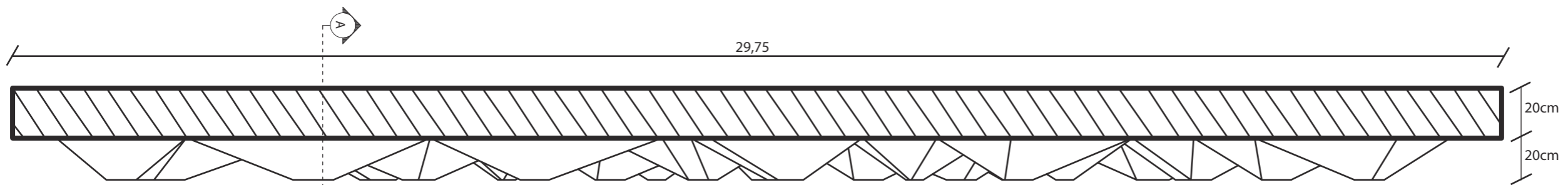

VISTA  
SUPERIOR - INFERIOR  
ESC: 1\_25

Ubicación del Proyecto:



QUITO-SECTOR LA MARISCAL

TRABAJO DE FIN DE CARRERA

REDISEÑO INTERIORISTA VERSÁTIL  
PARA USO POR TEMPORADAS DEL  
RESTAURANTE CHEZ JEROME  
UBICADO EN QUITO

AUTORA:

ARIEL XIMENA  
QUINCHIGUANGO ANDRADE

CONTENIDO:

DETALLES CONSTRUCTIVOS  
MODULOS  
PARED

MATERIA:

ASESORIA DE INTERIORISMO

Escala:

DIFERENTES  
ESCALAS

Fecha:

2018/07/05

Lámina:

27

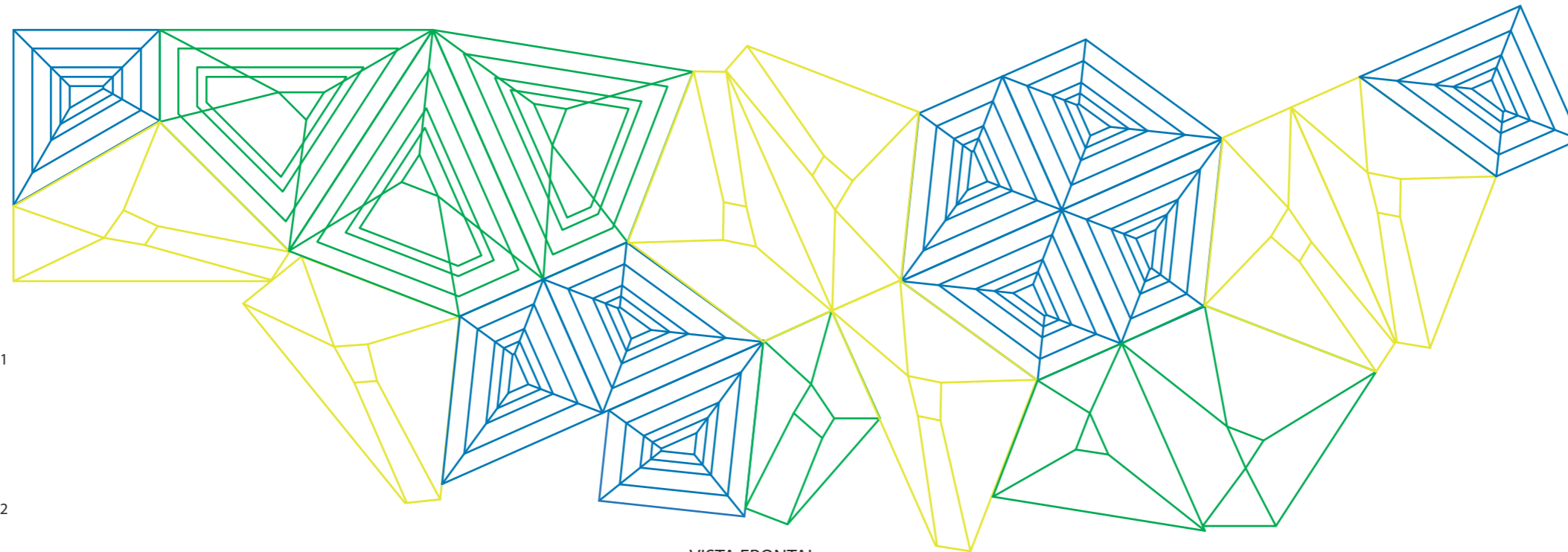

VISTA FRONTAL  
ESC: 1\_50

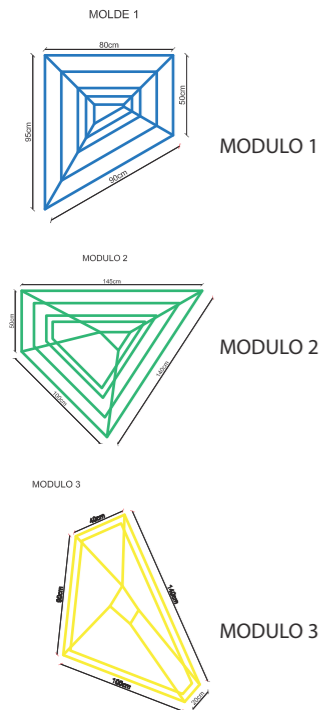

Adicional de fibra de vidrio incluido en  
estructura para sujetar a pared

FIBRA DE VIDRIO 2mm de espesor

TORNILLOS SUJETADOS CON TACO FISHER  
TORNILLO DE 1/2"

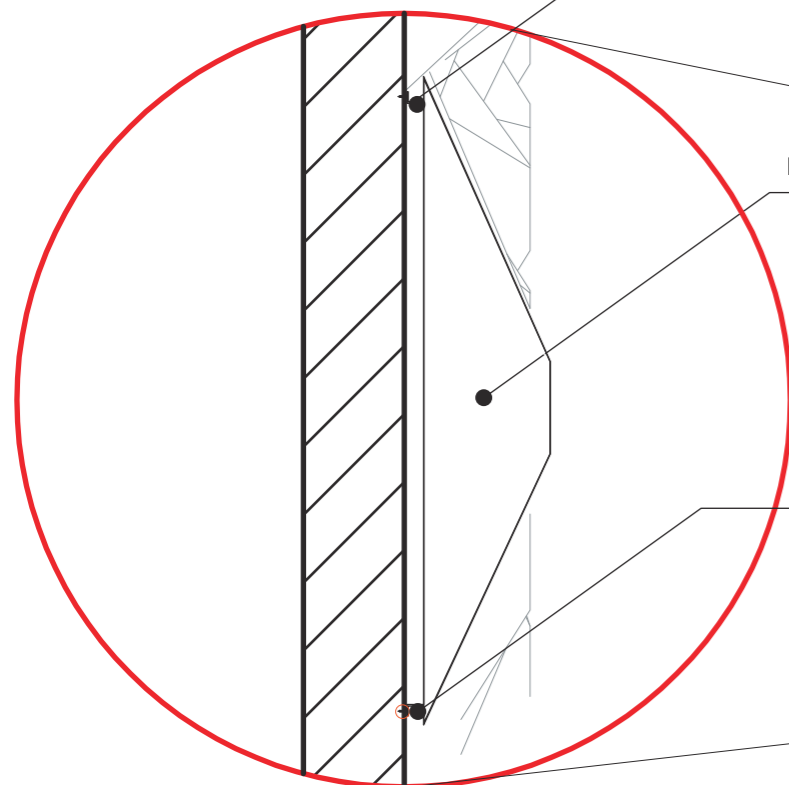

DETALLE CONSTRUCTIVO  
ANCLAJE DE MODULO  
ESC: 1\_15

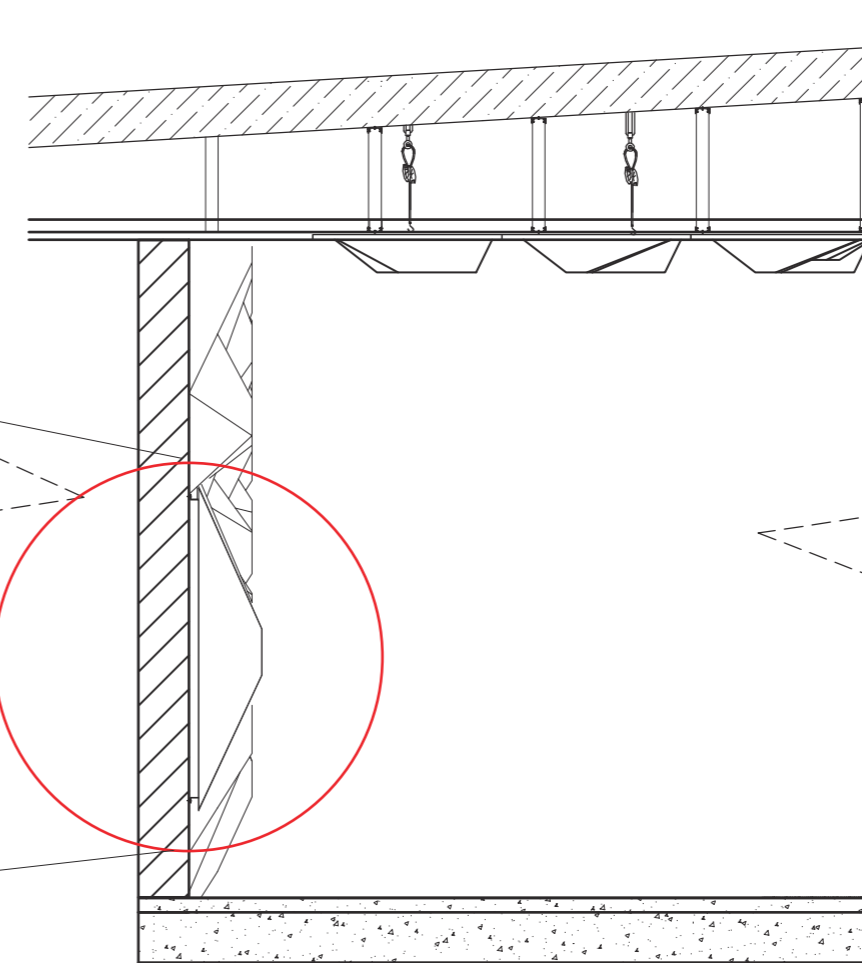

CORTE A - A'  
ESC: 1\_25

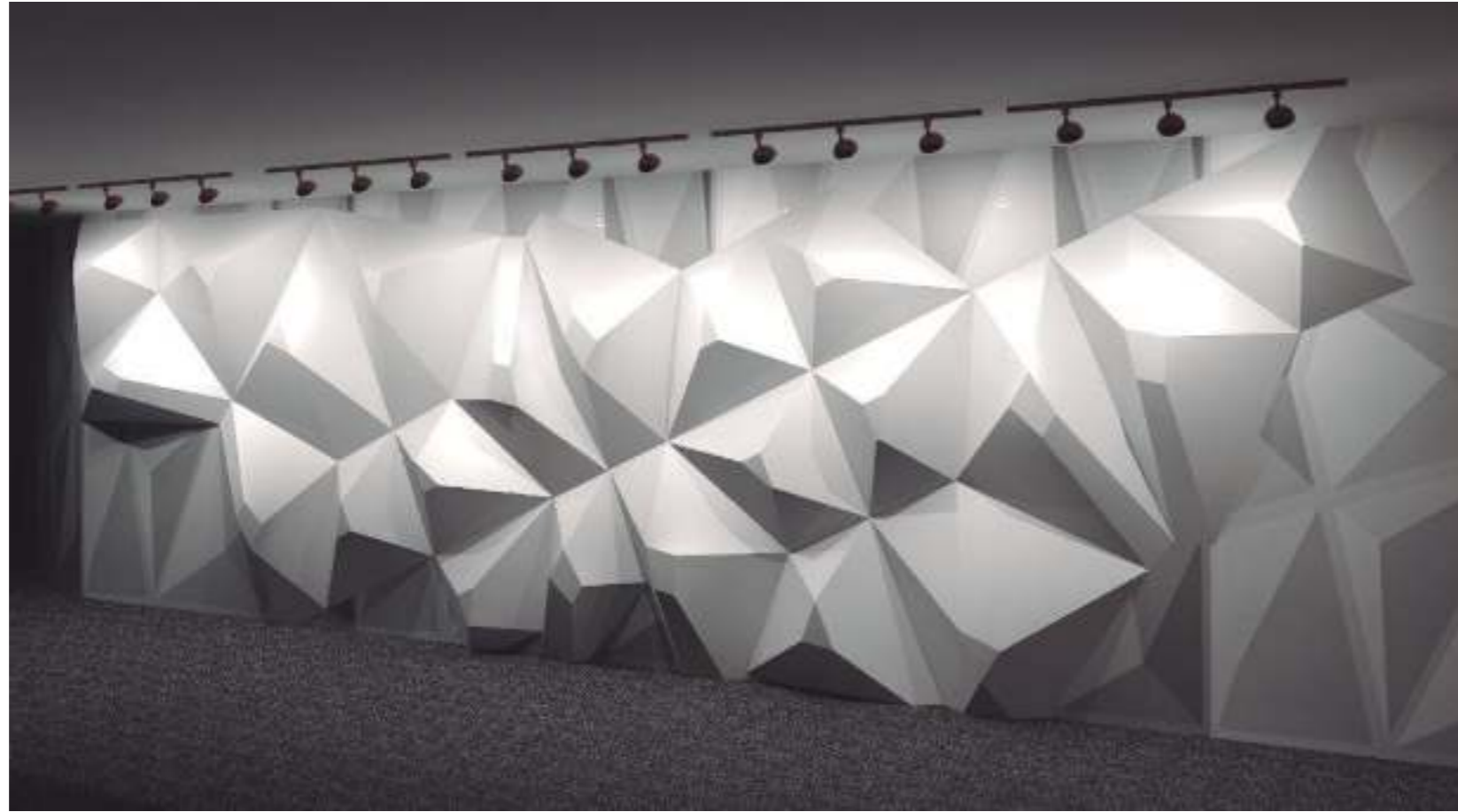

ISOMETRIA DE MODULOS DE PARED



FACULTAD DE ARQUITECTURA  
Y DISEÑO

ESCUELA DE ARQUITECTURA  
INTERIOR

Ubicación del Proyecto:



QUITO-SECTOR LA MARISCAL

TRABAJO DE FIN DE CARRERA  
REDISEÑO INTERIORISTA VERSATIL  
PARA USO POR TEMPORADAS DEL  
RESTAURANTE CHEZ JEROME  
UBICADO EN QUITO

AUTORA:  
ARIEL XIMENA  
QUINCHIGUANGO ANDRADE

CONTENIDO:  
PERSPECTIVA DE MODULOS  
PARED

MATERIA:  
ASESORIA DE INTERIORISMO

Escala: DIFERENTES ESCALAS	Fecha: 2018/07/05
----------------------------------	----------------------

Lámina:  
**28**

*uola*

FACULTAD DE ARQUITECTURA  
Y DISEÑO

ESCUELA DE ARQUITECTURA  
INTERIOR

Ubicación del Proyecto:

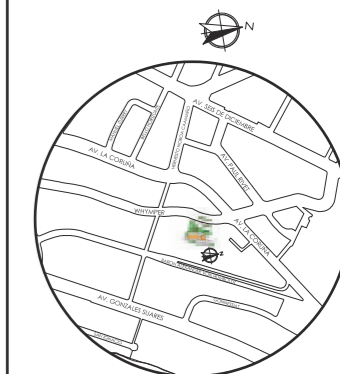

QUITO-SECTOR LA MARISCAL

TRABAJO DE FIN DE CARRERA

REDISEÑO INTERIORISTA VERSÁTIL  
PARA USO POR TEMPORADAS DEL  
RESTAURANTE CHEZ JEROME  
UBICADO EN QUITO

AUTORA:

ARIEL XIMENA  
QUINCHIGUANGO ANDRADE

CONTENIDO:

PERSPECTIVA

MATERIA:

ASESORIA DE INTERIORISMO

Escala:

DIFERENTES  
ESCALAS

Fecha:

2018/07/05

Lámina:

29



AREA DE MESAS  
VISTA DE MODULOS DE PARED





FACULTAD DE ARQUITECTURA  
Y DISEÑO

ESCUELA DE ARQUITECTURA  
INTERIOR

Ubicación del Proyecto:



QUITO-SECTOR LA MARISCAL

TRABAJO DE FIN DE CARRERA  
REDISEÑO INTERIORISTA VERSÁTIL  
PARA USO POR TEMPORADAS DEL  
RESTAURANTE CHEZ JEROME  
UBICADO EN QUITO

AUTORA:  
ARIEL XIMENA  
QUINCHIGUANGO ANDRADE

CONTENIDO:  
PLANOS  
MOBILIARIO PRINCIPAL

MATERIA:  
ASESORIA DE INTERIORISMO

Escala: DIFERENTES ESCALAS	Fecha: 2018/07/05
----------------------------------	----------------------

Lámina:  
**30**

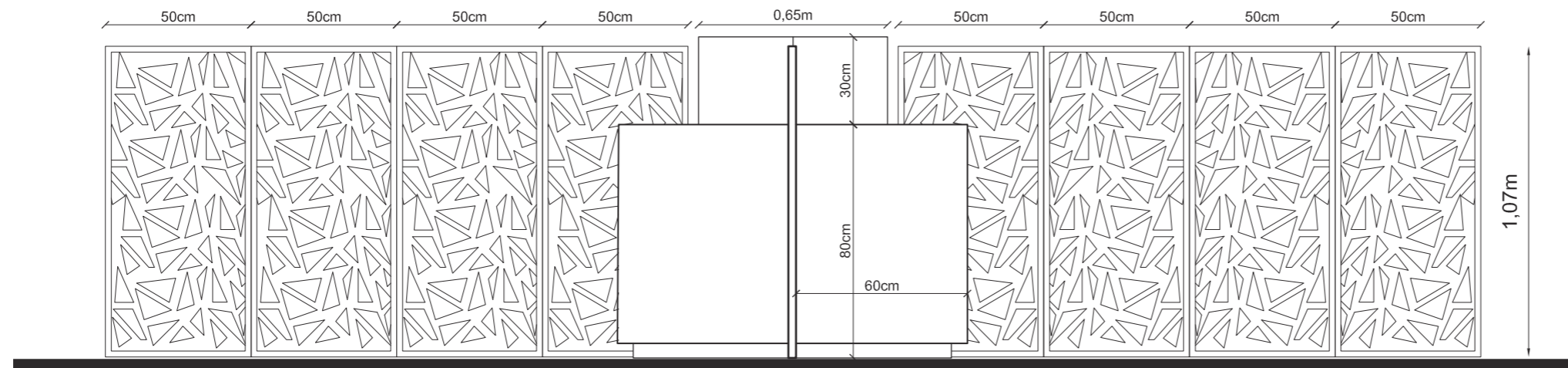

VISTAS  
FRONTAL - POSTERIOR - LATERALES  
ESC: 1\_25

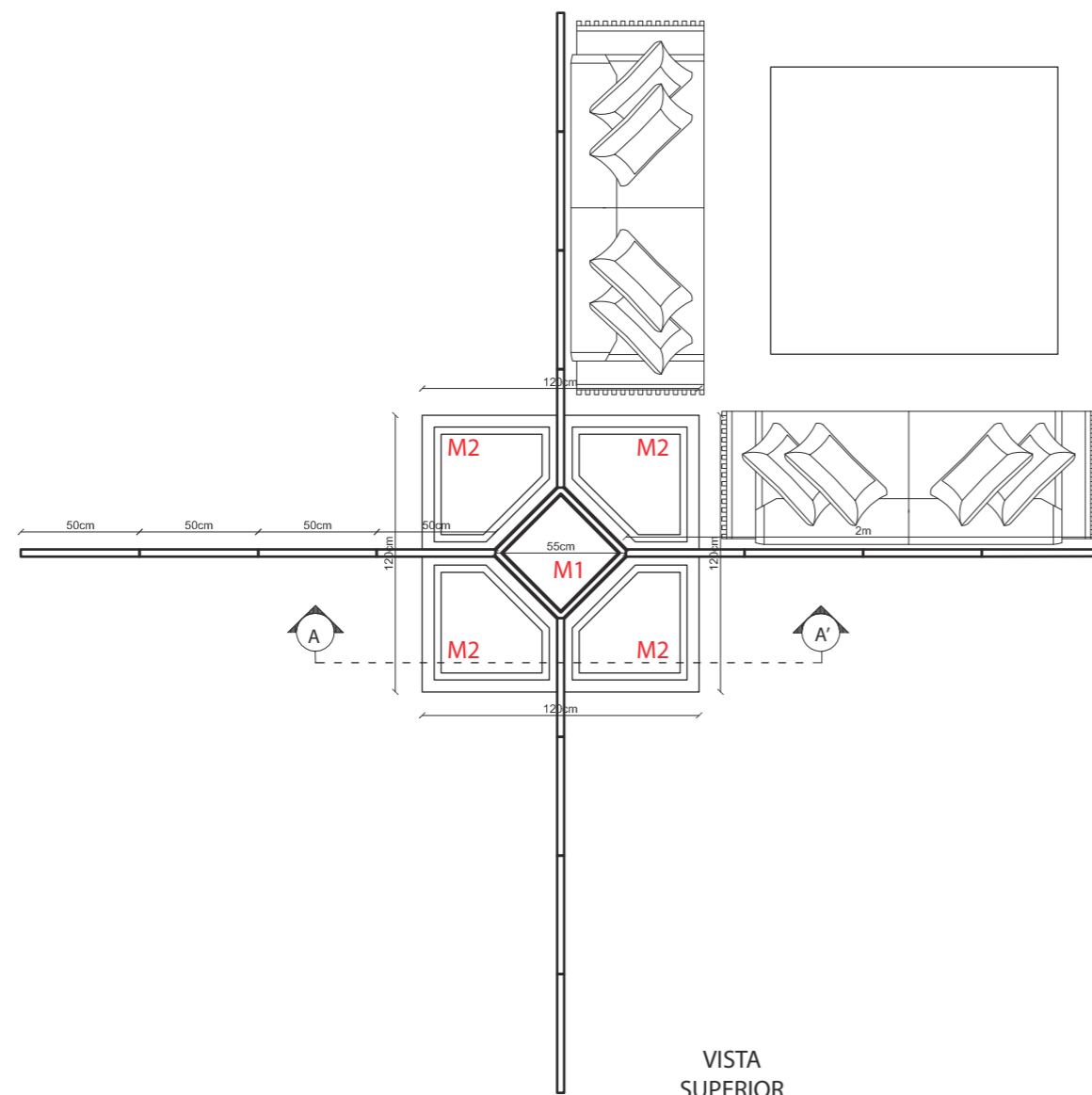

VISTA  
SUPERIOR  
ESC: 1\_30

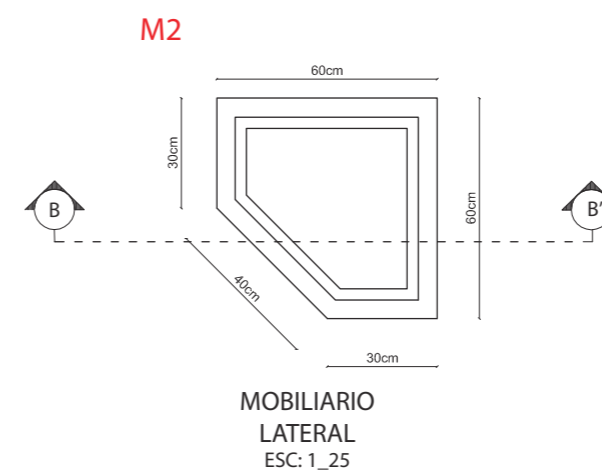
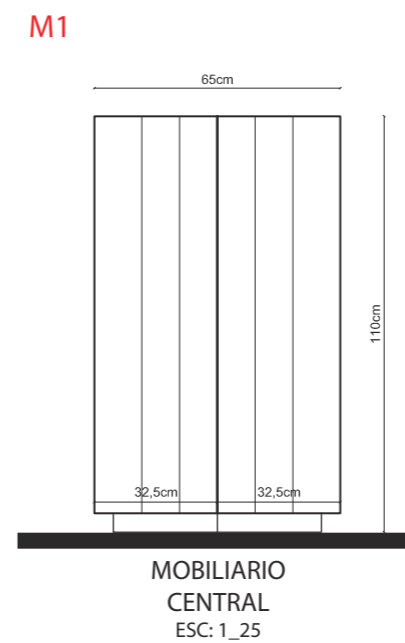

Ubicación del Proyecto:



QUITO-SECTOR LA MARISCAL

TRABAJO DE FIN DE CARRERA  
REDISEÑO INTERIORISTA VERSATIL  
PARA USO POR TEMPORADAS DEL  
RESTAURANTE CHEZ JEROME  
UBICADO EN QUITO

AUTORA:  
ARIEL XIMENA  
QUINCHIGUANGO ANDRADE

CONTENIDO:  
DETALLE CONSTRUCTIVO  
MOBILIARIO CENTRAL

MATERIA:  
ASESORIA DE INTERIORISMO

Escala: DIFERENTES ESCALAS	Fecha: 2018/07/05
----------------------------------	----------------------

Lámina:  
**31**

DETALLE CONSTRUCTIVO  
UNION DE ESTRUCTURA M1  
ESC: 1\_5

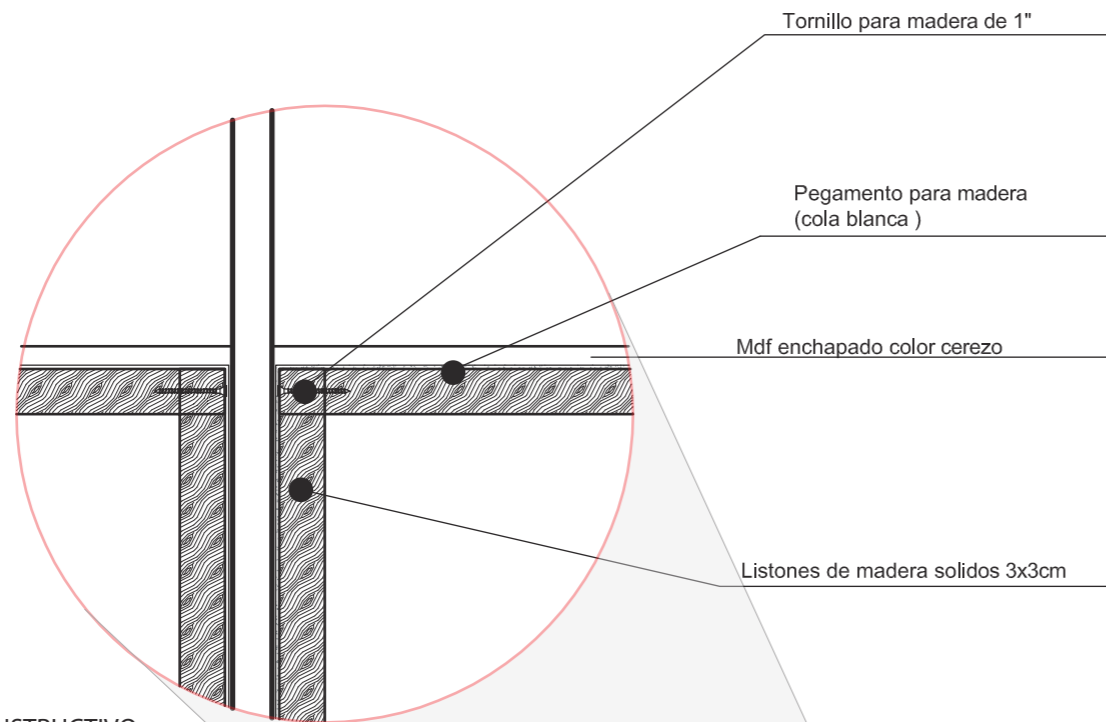

CORTE B - B'  
ESC: 1\_10

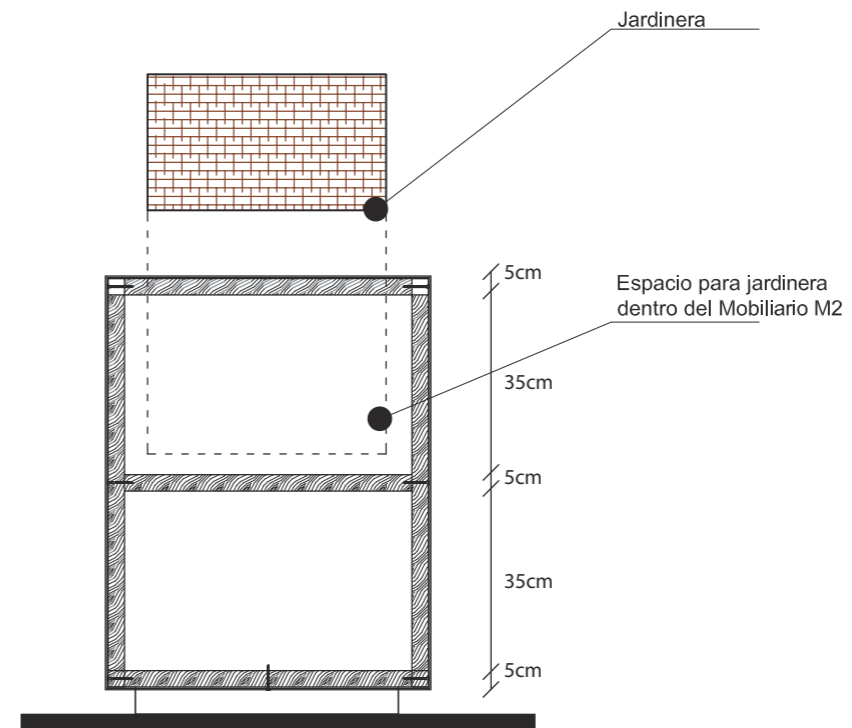

DETALLE CONSTRUCTIVO  
UNION DE SOPORTES  
ESC: 1\_5

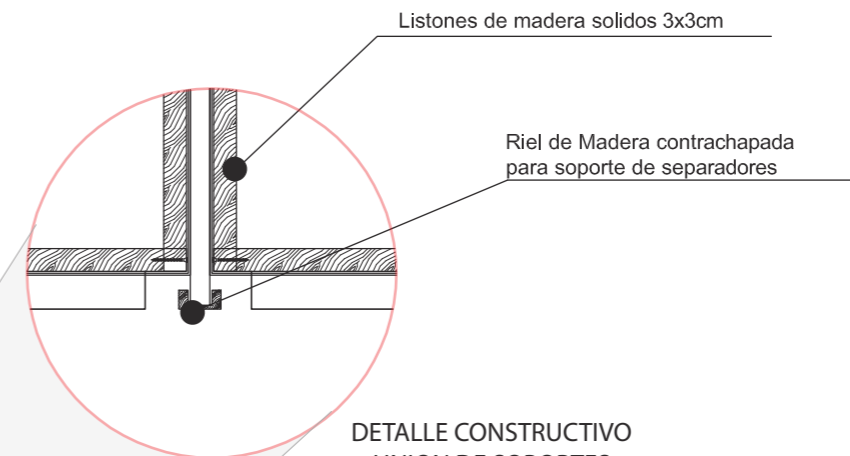

CORTE A - A'  
ESC: 1\_25

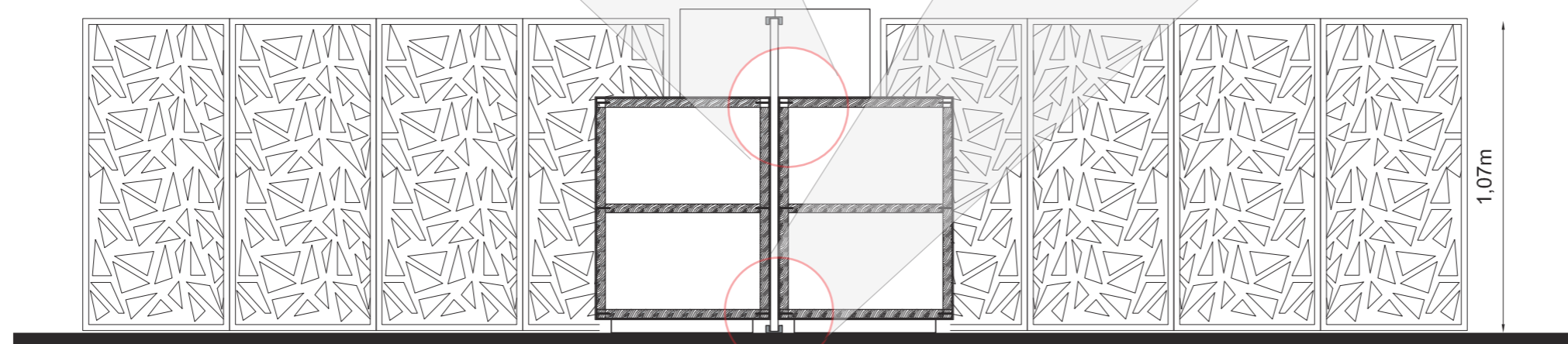

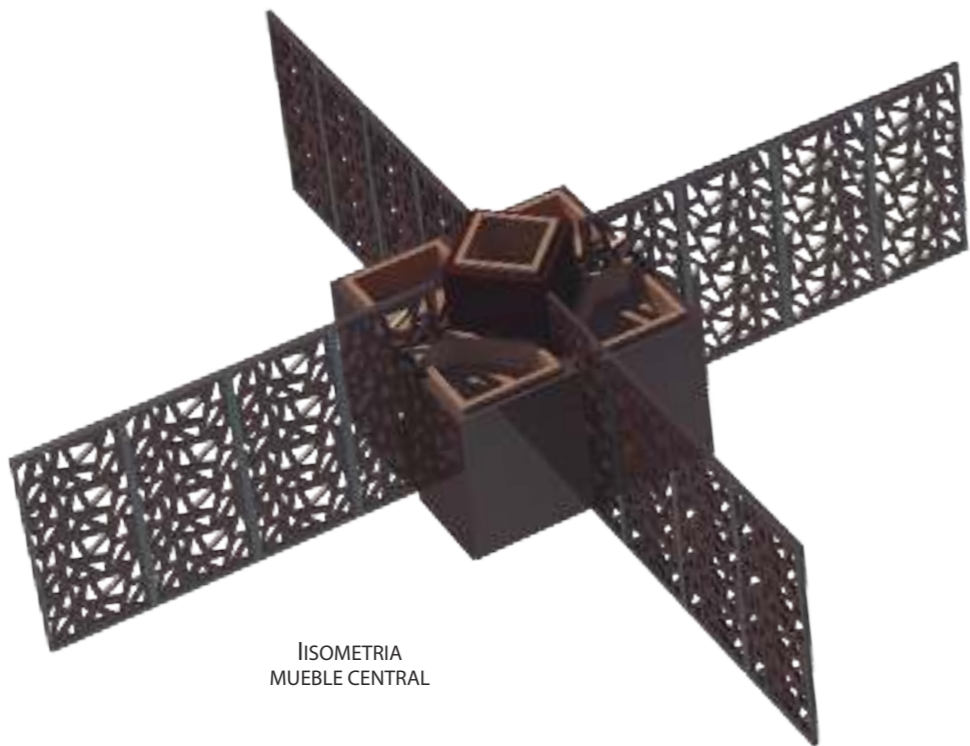

ISOMETRIA  
MUEBLE CENTRAL

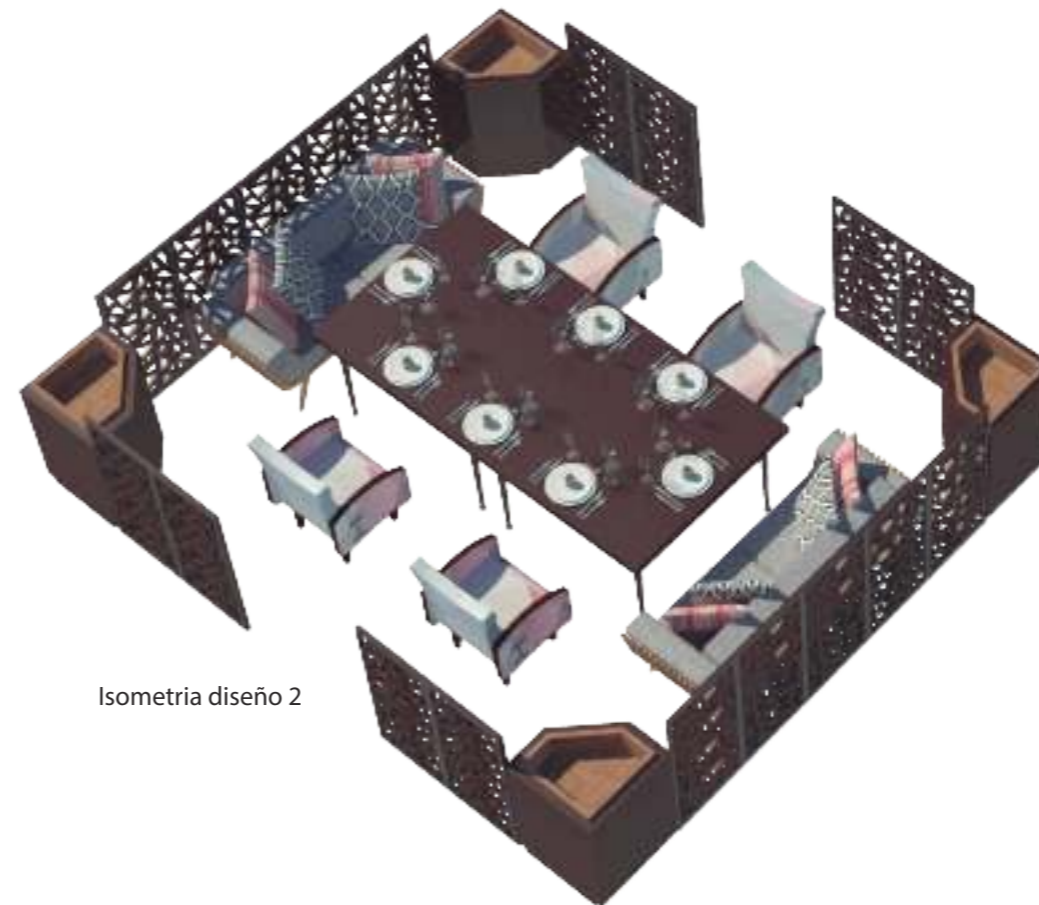

Isometria diseño 2



Mdf enchapado color cerezo

Listones de  
madera solidos 3x3cm



Mdf enchapado color cerezo  
MDF calado  
(diseño)



Listones de madera de  
3x3cm



Mdf contrachapado

*uola*

FACULTAD DE ARQUITECTURA  
Y DISEÑO

ESCUELA DE ARQUITECTURA  
INTERIOR

Ubicación del Proyecto:



QUITO-SECTOR LA MARISCAL

TRABAJO DE FIN DE CARRERA  
REDISEÑO INTERIORISTA VERSATIL  
PARA USO POR TEMPORADAS DEL  
RESTAURANTE CHEZ JEROME  
UBICADO EN QUITO

AUTORA:  
ARIEL XIMENA  
QUINCHIGUANGO ANDRADE

CONTENIDO:  
DETALLE CONSTRUCTIVO  
AREA DEL BAR

MATERIA:  
ASESORIA DE INTERIORISMO

Escala: DIFERENTES ESCALAS	Fecha: 2018/07/05
----------------------------------	----------------------

Lámina:  
**32**



*uola*

FACULTAD DE ARQUITECTURA  
Y DISEÑO

ESCUELA DE ARQUITECTURA  
INTERIOR

Ubicación del Proyecto:



QUITO-SECTOR LA MARISCAL

TRABAJO DE FIN DE CARRERA  
REDISEÑO INTERIORISTA VERSÁTIL  
PARA USO POR TEMPORADAS DEL  
RESTAURANTE CHEZ JEROME  
UBICADO EN QUITO

AUTORA:

ARIEL XIMENA  
QUINCHIGUANGO ANDRADE

CONTENIDO:

PERSPECTIVA

MATERIA:

ASESORIA DE INTERIORISMO

Escala:

DIFERENTES  
ESCALAS

Fecha:

2018/07/05

Lámina:

33



FACULTAD DE ARQUITECTURA  
Y DISEÑO

ESCUELA DE ARQUITECTURA  
INTERIOR

Ubicación del Proyecto:



QUITO-SECTOR LA MARISCAL

TRABAJO DE FIN DE CARRERA  
REDISEÑO INTERIORISTA VERSATIL  
PARA USO POR TEMPORADAS DEL  
RESTAURANTE CHEZ JEROME  
UBICADO EN QUITO

AUTORA:  
ARIEL XIMENA  
QUINCHIGUANGO ANDRADE

CONTENIDO:  
PLANOS  
AREA DEL BAR

MATERIA:  
ASESORIA INTERIORISTA

Escala: DIFERENTES ESCALAS  
Fecha: 2018/07/05

Lámina:  
34

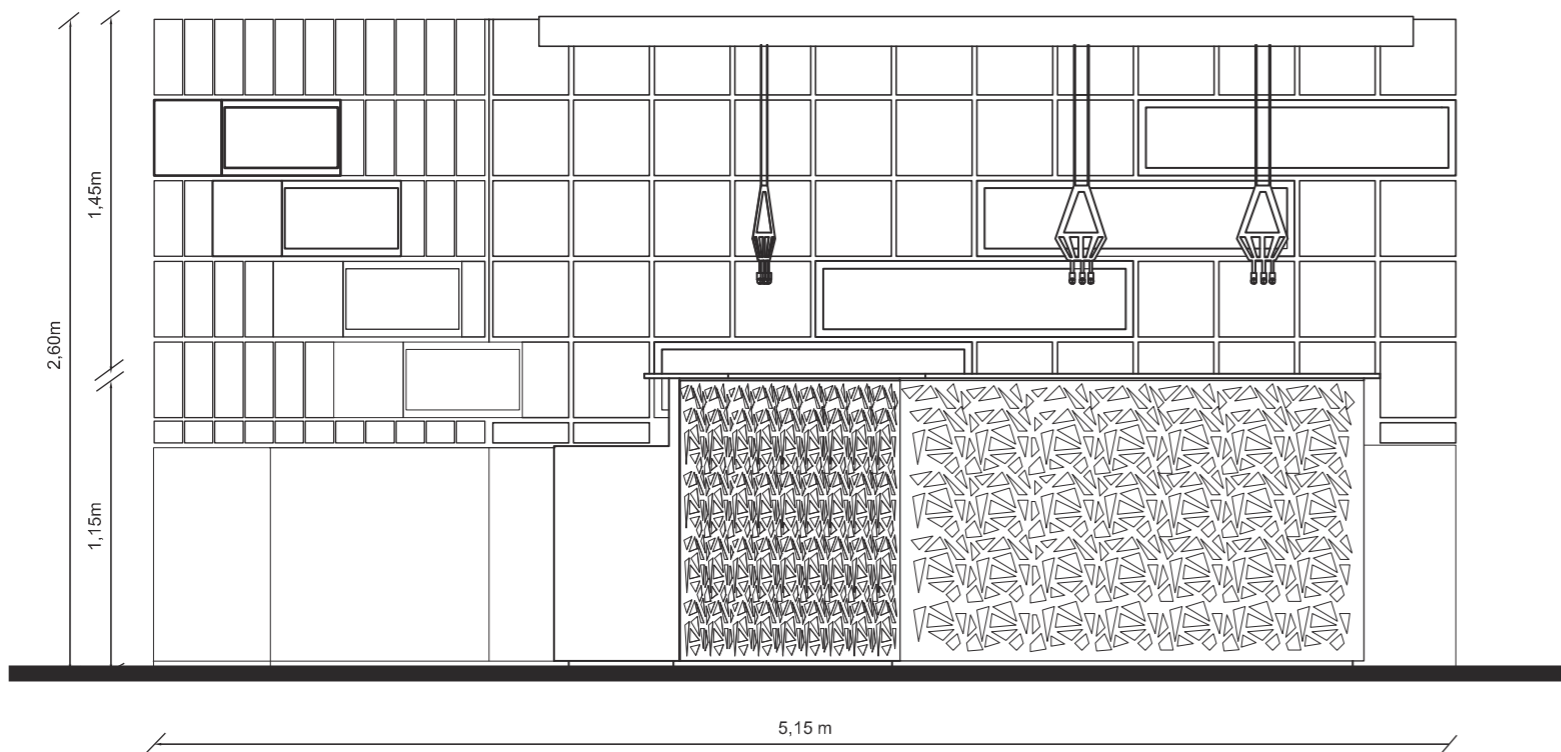

VISTAS LATERALES  
DERECHA - IZQUIERDA  
ESC: 1\_30

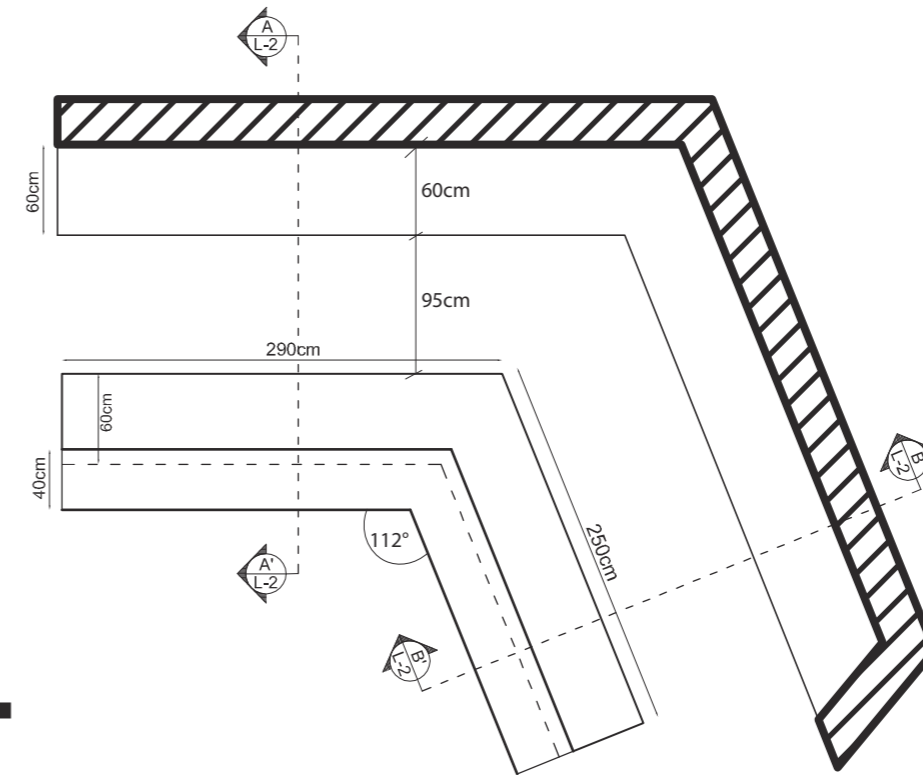

VISTA SUPERIOR  
BAR  
ESC: 1\_50

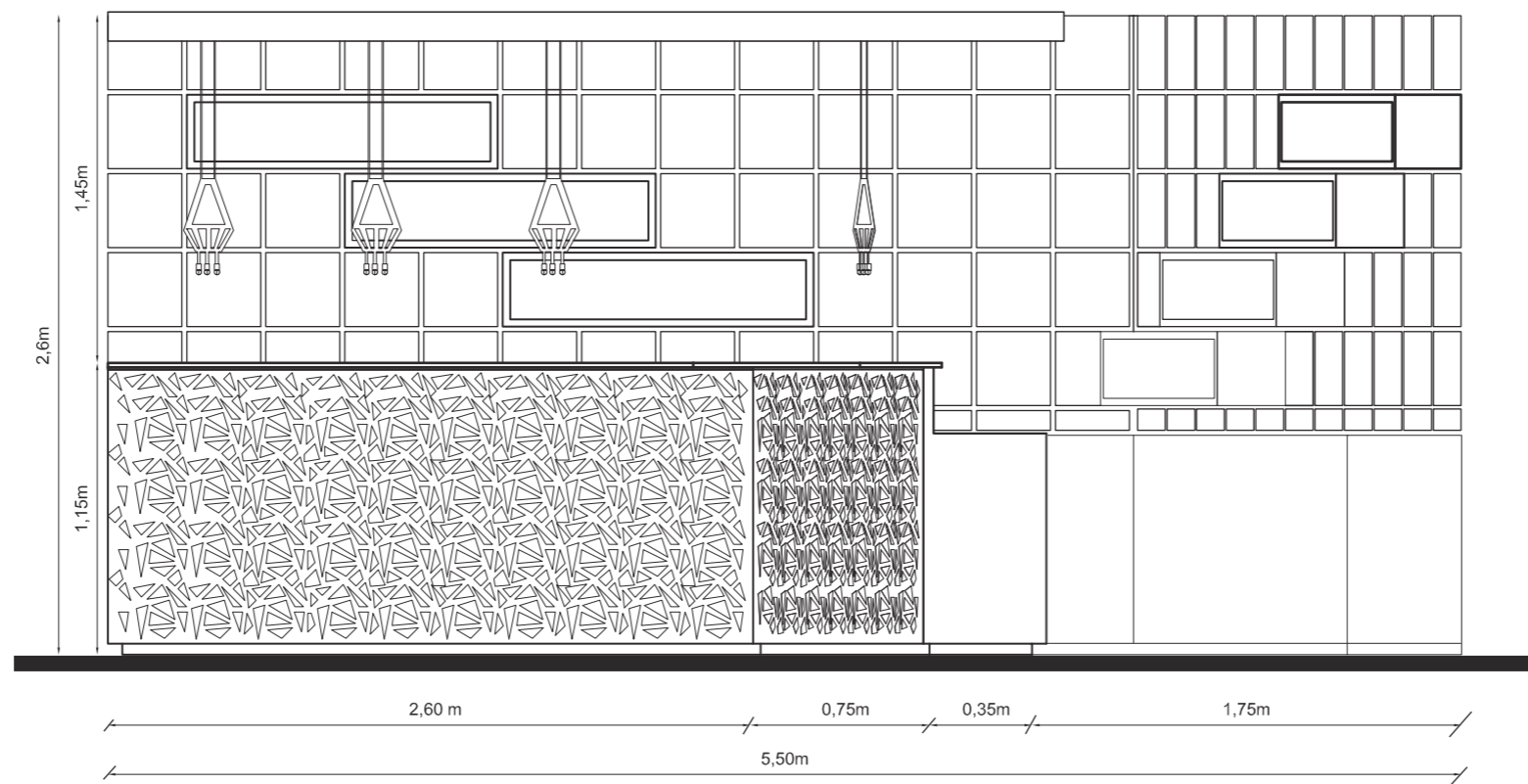

VISTAS  
FRONTAL- LATERAL DERECHA  
ESC: 1\_30

Ubicación del Proyecto:



QUITO-SECTOR LA MARISCAL

TRABAJO DE FIN DE CARRERA  
REDISEÑO INTERIORISTA VERSÁTIL  
PARA USO POR TEMPORADAS DEL  
RESTAURANTE CHEZ JEROME  
UBICADO EN QUITO

AUTORA:  
ARIEL XIMENA  
QUINCHIGUANGO ANDRADE

CONTENIDO:  
DETALLE CONSTRUCTIVO  
AREA DEL BAR

MATERIA:  
ASESORIA INTERIORISTA

Escala:	Fecha:
DIFERENTES ESCALAS	2018/07/05

Lámina:  
**35**

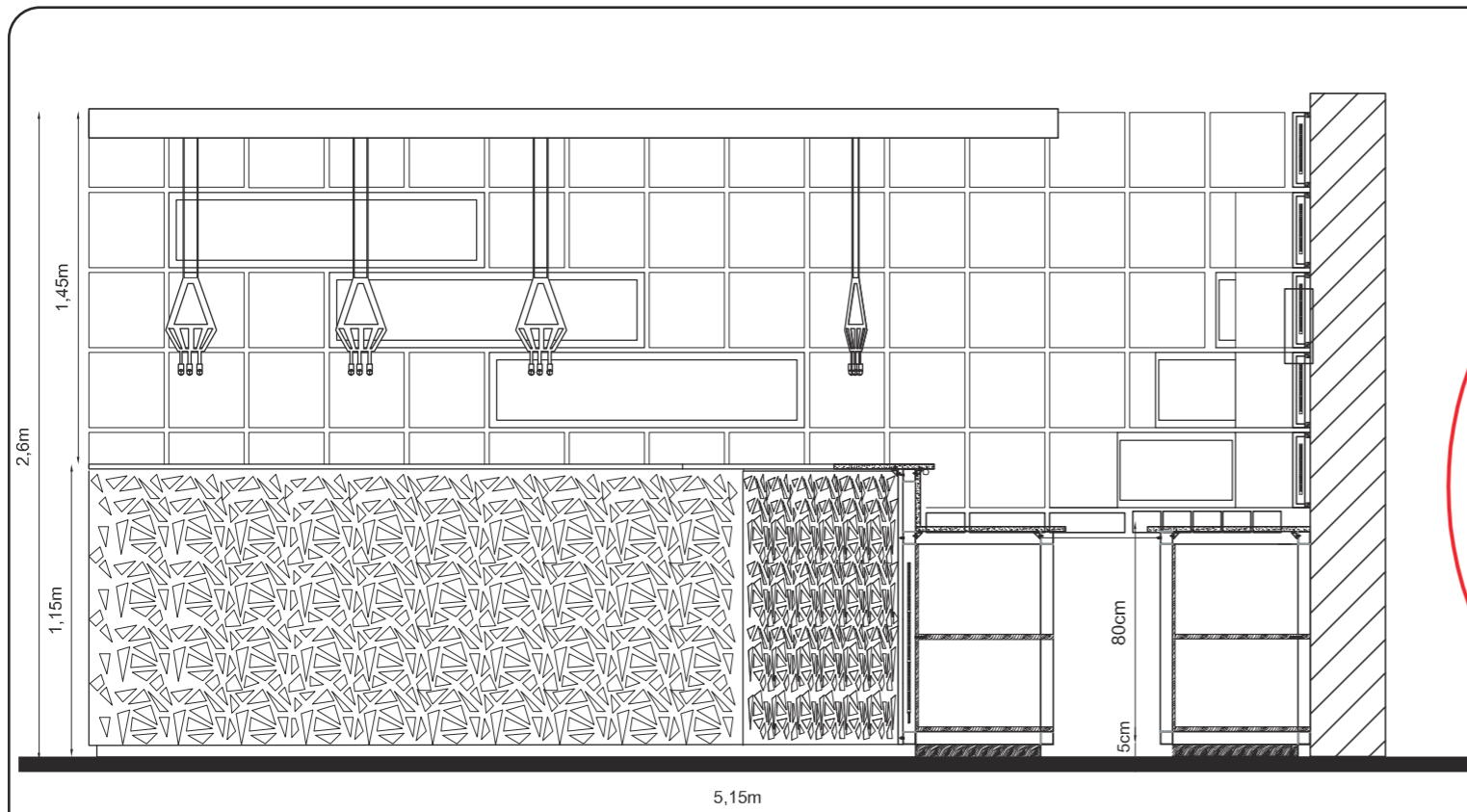

CORTE B - B'  
ESC: 1\_50

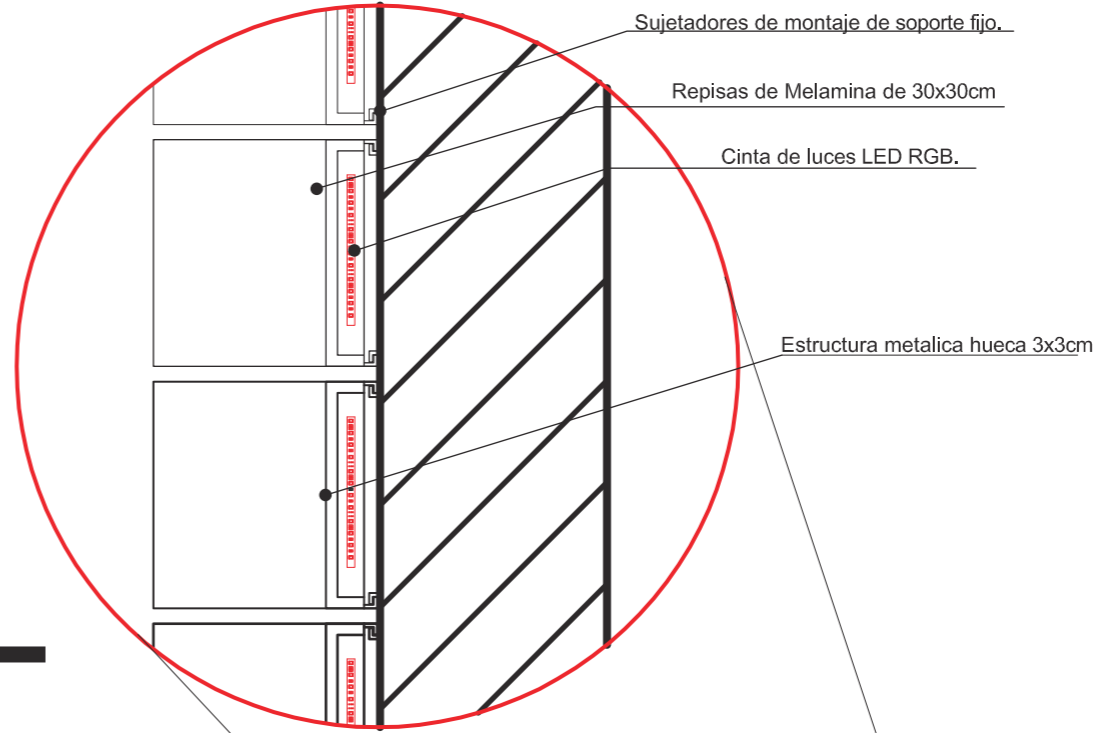

DETALLE CONSTRUCTIVO  
MESON ILUMINADO DE BAR  
ESC: 1\_10

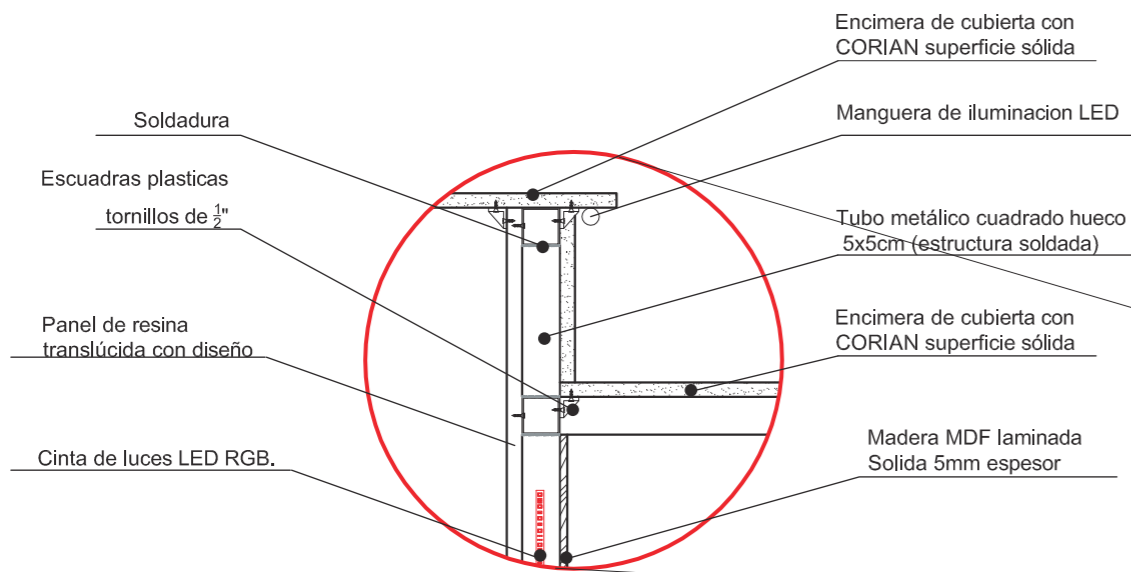

DETALLE CONSTRUCTIVO  
MESON ILUMINADO DE BAR  
ESC: 1\_10

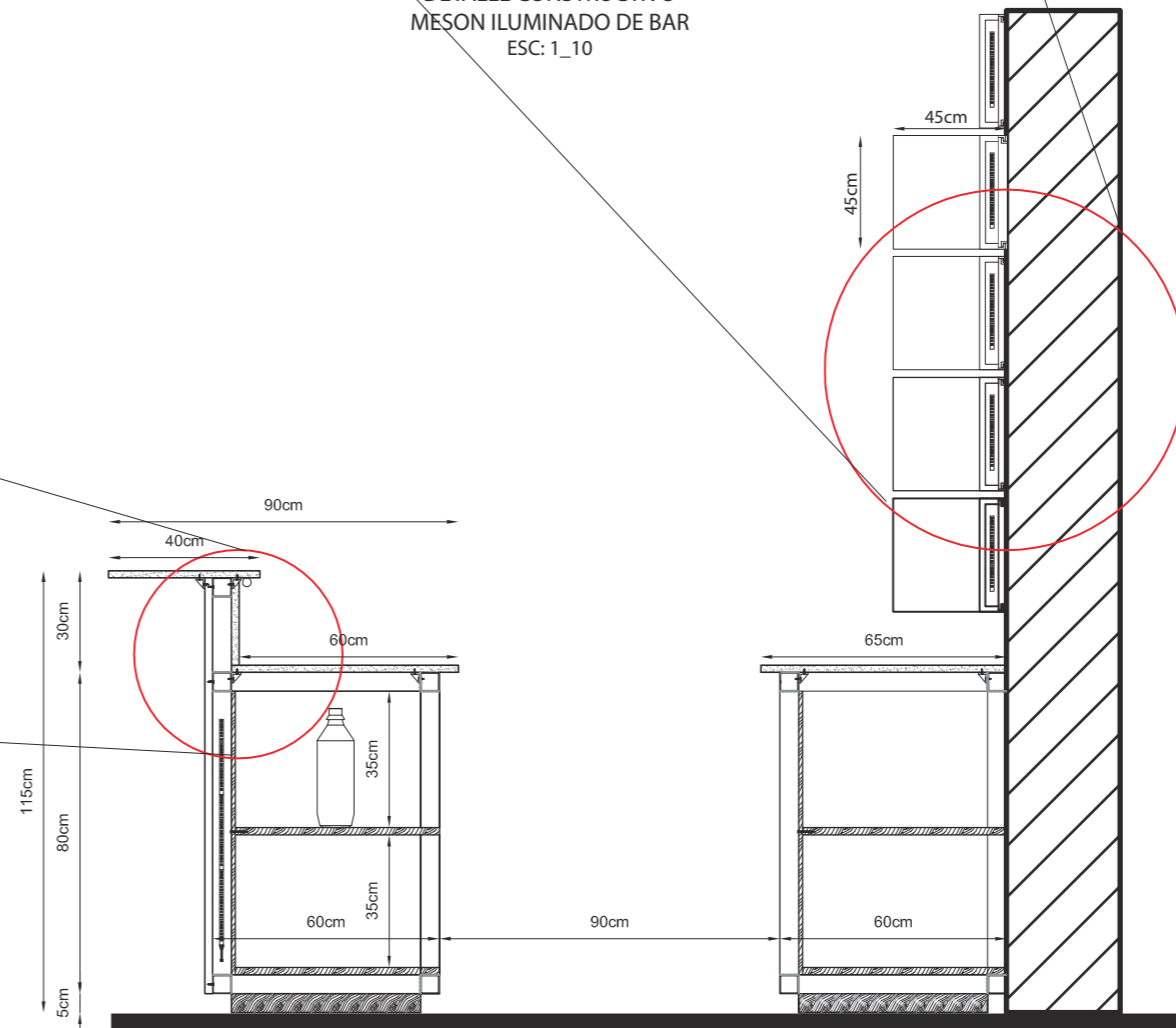

CORTE A - A'  
ESC: 1\_10

Ubicación del Proyecto:



QUITO-SECTOR LA MARISCAL

TRABAJO DE FIN DE CARRERA  
REDISEÑO INTERIORISTA VERSÁTIL  
PARA USO POR TEMPORADAS DEL  
RESTAURANTE CHEZ JEROME  
UBICADO EN QUITO

AUTORA:  
ARIEL XIMENA  
QUINCHIGUANGO ANDRADE

CONTENIDO:  
DETALLE CONSTRUCTIVO  
ÁREA DEL BAR

MATERIA:  
ASESORIA INTERIORISTA

Escala:	Fecha:
DIFERENTES ESCALAS	2018/07/05

Lámina:

36

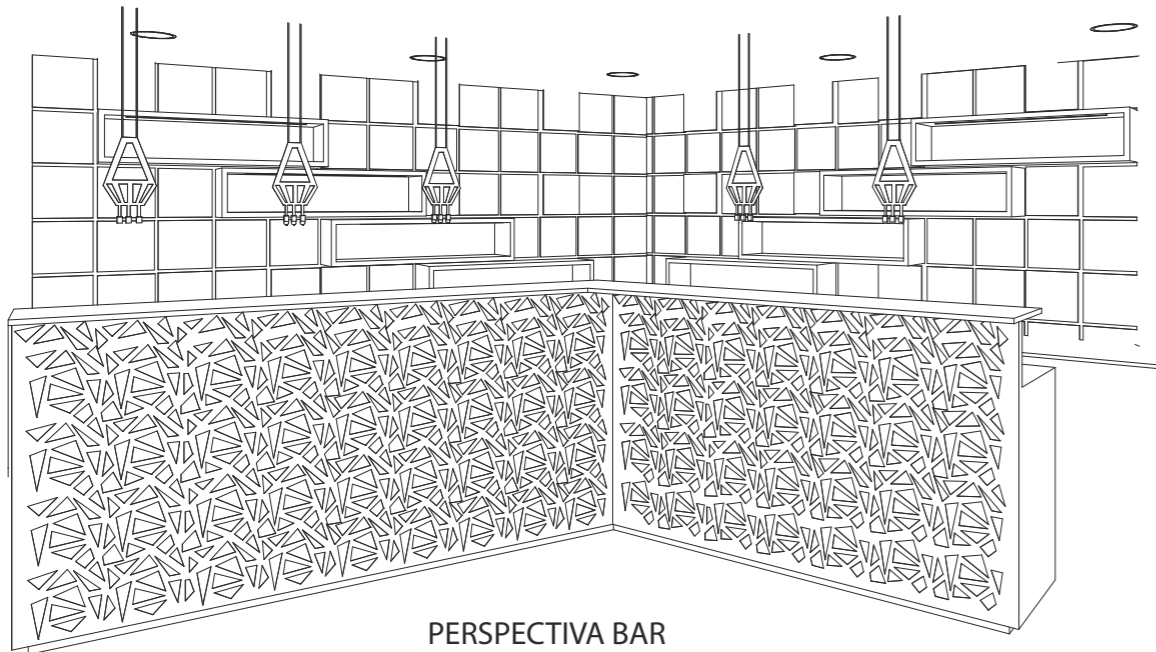

PERSPECTIVA BAR



PERSPECTIVA DE MESON DE BAR

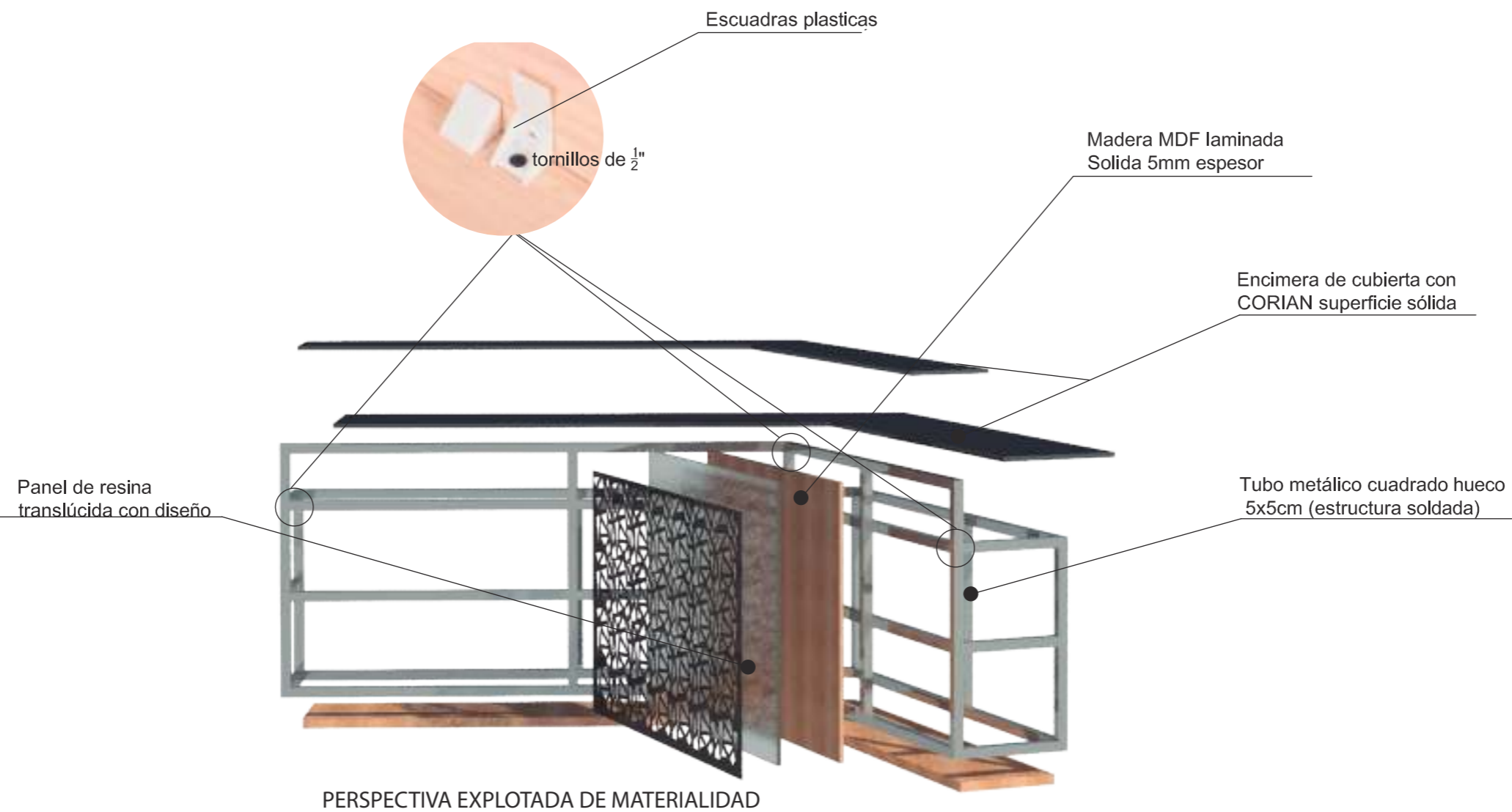

PERSPECTIVA EXPLOTADA DE MATERIALIDAD



FACULTAD DE ARQUITECTURA  
Y DISEÑO

ESCUELA DE ARQUITECTURA  
INTERIOR



Ubicación del Proyecto:

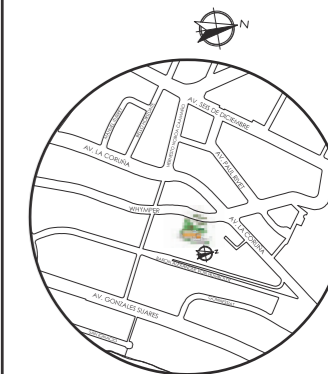

QUITO-SECTOR LA MARISCAL

TRABAJO DE FIN DE CARRERA  
REDISEÑO INTERIORISTA VERSÁTIL  
PARA USO POR TEMPORADAS DEL  
RESTAURANTE CHEZ JEROME  
UBICADO EN QUITO

AUTORA:  
ARIEL XIMENA  
QUINCHIGUANGO ANDRADE

CONTENIDO:  
RENDER AREA DE BAR

MATERIA:  
ASESORIA INTERIORISTA

Escala: DIFERENTES ESCALAS	Fecha: 2018/07/05
----------------------------------	----------------------

Lámina:  
**37**





AREA DE MESAS  
INTERIOR



FACULTAD DE ARQUITECTURA  
Y DISEÑO

ESCUELA DE ARQUITECTURA  
INTERIOR

Ubicación del Proyecto:



QUITO-SECTOR LA MARISCAL

TRABAJO DE FIN DE CARRERA  
REDISEÑO INTERIORISTA VERSÁTIL  
PARA USO POR TEMPORADAS DEL  
RESTAURANTE CHEZ JEROME  
UBICADO EN QUITO

AUTORA:

ARIEL XIMENA  
QUINCHIGUANGO ANDRADE

CONTENIDO:

RENDERS

MATERIA:

ASESORIA DE INTERIORISMO

Escala:

Fecha:

2018/07/05

Lámina:

38



ADMINISTRATIVOS



COCINA



AREA DE MESAS  
EXTERIOR

*uda*

FACULTAD DE ARQUITECTURA  
Y DISEÑO

ESCUELA DE ARQUITECTURA  
INTERIOR

Ubicación del Proyecto:



QUITO-SECTOR LA MARISCAL

TRABAJO DE FIN DE CARRERA  
REDISEÑO INTERIORISTA VERSATIL  
PARA USO POR TEMPORADAS DEL  
RESTAURANTE CHEZ JEROME  
UBICADO EN QUITO

AUTORA:

ARIEL XIMENA  
QUINCHIGUANGO ANDRADE

CONTENIDO:

RENDERS

MATERIA:

ASESORIA DE INTERIORISMO

Escala:

Fecha:

2018/07/05

Lámina:

39

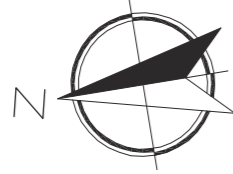

PLANTA DE VEGETACION  
ESC: 1\_250



Flor de Leche

PL2



Algarrobo  
(Patrimonial)



Guayacán  
Bonsai

PL3



Araucaria  
(Patrimonial)

PL4



Acacia

PL5

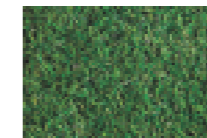

Cesped

PL6



FACULTAD DE ARQUITECTURA  
Y DISEÑO

ESCUELA DE ARQUITECTURA  
INTERIOR

Ubicación del Proyecto:



QUITO-SECTOR LA MARISCAL

TRABAJO DE FIN DE CARRERA  
REDISEÑO INTERIORISTA VERSATIL  
PARA USO POR TEMPORADAS DEL  
RESTAURANTE CHEZ JEROME  
UBICADO EN QUITO

AUTORA:  
ARIEL XIMENA  
QUINCHIGUANGO ANDRADE



CONTENIDO:  
PLANTA DE VEGETACION

MATERIA:  
ASESORIA DE INTERIORISMO

Escala: 1_250	Fecha: 2018/07/05
------------------	----------------------

Lámina:  
**40**

## CATALOGO DE VEGETACIÓN

CODIGO	DESCRIPCION	CARACTERISTICAS	DIMENSIONES	ESPACIOS	IMAGEN	
PL1	Flor de Leche	<b>Nombre común:</b> Flor de Leche <b>Nombre científico:</b> Plumeria rubra <b>Ciclo biológico:</b> Perenne-arbol <b>Habito crecimiento:</b> Erguida <b>Ubicación:</b> Exterior	<b>Distancia plantación:</b> 60cm <b>Altura:</b> 2 - 3 m <b>Uso potencial:</b> para embellecer patios, parques, jardines. Etc.	Altura hasta: 2 - 3 m	Exterior - jardines	
PL2	Algarrobo (Patrimonial)	<b>Nombre común:</b> Algarrobo <b>Nombre científico:</b> Prosopis pallida <b>Ciclo biológico:</b> Perenne-arbol <b>Habito crecimiento:</b> Erguida <b>Ubicación:</b> Exterior	<b>Distancia plantación:</b> 1m <b>Altura:</b> Hasta 40m de altura <b>Uso potencial:</b> para embellecer patios, parques, jardines. Etc.	Altura hasta: 40 m	Exterior - jardines	
PL3	Guayacán Bonsai	<b>Nombre común:</b> Guayacán <b>Nombre científico:</b> Lafoensia punicifolia <b>Ciclo biológico:</b> Perenne-arbol <b>Habito crecimiento:</b> Erguida <b>Ubicación:</b> Exterior - Interior	<b>Trasplante:</b> Cada 2 - 3 años <b>Altura:</b> Hasta 1m de altura <b>Uso potencial:</b> para embellecer patios, parques, jardines. Etc.	Altura hasta: 1 m	Exterior - jardines	
PL4	Araucaria (Patrimonial)	<b>Nombre común:</b> Araucaria <b>Nombre científico:</b> Araucaria heterophylla <b>Ciclo biológico:</b> Perenne-arbol <b>Habito crecimiento:</b> Erguida <b>Ubicación:</b> Exterior - Interior	<b>Altura:</b> hasta 20 y 30 metros <b>Uso potencial:</b> para embellecer patios, parques, jardines. Etc.	Altura hasta: 20 - 30 m	Exterior - jardines	
PL5	Acacia	<b>Nombre común:</b> Acacia <b>Nombre científico:</b> Acacia sensu lato <b>Ciclo biológico:</b> Perenne-arbol <b>Habito crecimiento:</b> Erguida <b>Ubicación:</b> Exterior - Interior	<b>Altura:</b> hasta 5 y 10 metros <b>Uso potencial:</b> para embellecer patios, parques, jardines. Etc.	Altura hasta: 5 - 10 m	Exterior - jardines	
PL6	Cesped	<b>Nombre común:</b> Cesped <b>Nombre científico:</b> Cynodon dactylon <b>Ciclo biológico:</b> Rastrero <b>Habito crecimiento:</b> Rastrero <b>Ubicación:</b> Exterior	<b>Altura:</b> Debe cortarse a una altura de 5 y 6 mm. <b>Uso potencial:</b> para embellecer patios, parques, jardines. Etc.	Altura hasta: 5 - 10 cm	Exterior - jardines	



FACULTAD DE ARQUITECTURA Y DISEÑO

ESCUELA DE ARQUITECTURA INTERIOR

Ubicación del Proyecto:

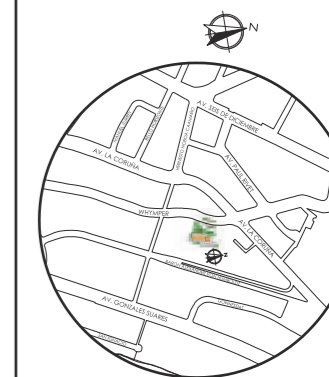

QUITO-SECTOR LA MARISCAL

TRABAJO DE FIN DE CARRERA

REDISEÑO INTERIORISTA VERSATIL PARA USO POR TEMPORADAS DEL RESTAURANTE CHEZ JEROME UBICADO EN QUITO

AUTORA:

ARIEL XIMENA  
QUINCHIGUANGO ANDRADE

CONTENIDO:

CATALOGO DE VEGETACIÓN

MATERIA:

ASESORIA DE INTERIORISMO

Escala:





Fecha:

2018/07/05

Lámina:

41

## CATALOGO DE SEÑALETICA

DESCRIPCION	ESPECIFICACION TECNICA	DIMENSIONES	ESPACIOS	IMAGEN
Placa Tipo Vidrio Acrílico (Metacrilato)	<b>Material:</b> Vidrio Acrilico (Metalcrlato) <b>Color:</b> Transparente <b>Instalacion:</b> puntos fijos de sujeción (2,5cm de diametro), tornillo con taco fisher en pared. <b>Impresión:</b> Posible con tintas desecado físico tanto en serigrafía convencional, como en UV, y en tampografía. <b>Tipografía:</b> Times New Roman	<b>Ancho:</b> 15 cm <b>Largo:</b> 30 cm <b>Espesor:</b> 1cm	Espacio a definir	
Placa Informativo Vidrio Acrílico (Metacrilato)	<b>Material:</b> Vidrio Acrilico (Metalcrlato) <b>Color:</b> Transparente <b>Instalacion:</b> puntos fijos de sujeción (2,5cm de diametro), tornillo con taco fisher en pared. <b>Impresión:</b> Posible con tintas desecado físico tanto en serigrafía convencional, como en UV, y en tampografía. <b>Tipografía:</b> Times New Roman	<b>Ancho:</b> 60 cm <b>Largo:</b> 80 cm <b>Espesor:</b> 1cm	Recibidor	
Placa Informativo Vidrio Acrílico (Metacrilato)	<b>Material:</b> Vidrio Acrilico (Metalcrlato) <b>Color:</b> metacrilato blanco opaco de 3mm de espesor. <b>Instalacion:</b> Sujeción a fachada con tornillería y embellecedores. <b>Impresión:</b> Posible con tintas desecado físico tanto en serigrafía convencional, como en UV, y en tampografía. <b>Tipografía:</b> Times New Roman	<b>Ancho:</b> 25 cm <b>Largo:</b> 20 cm <b>Espesor:</b> 3mm	Baño de Hombres	
Placa Informativo Vidrio Acrílico (Metacrilato)	<b>Material:</b> Vidrio Acrilico (Metalcrlato) <b>Color:</b> metacrilato blanco opaco de 3mm de espesor. <b>Instalacion:</b> Sujeción a fachada con tornillería y embellecedores. <b>Impresión:</b> Posible con tintas desecado físico tanto en serigrafía convencional, como en UV, y en tampografía. <b>Tipografía:</b> Times New Roman	<b>Ancho:</b> 25 cm <b>Largo:</b> 20 cm <b>Espesor:</b> 3mm	Baño de Mujeres	
Placa Informativo Vidrio Acrílico (Metacrilato)	<b>Material:</b> Vidrio Acrilico (Metalcrlato) <b>Color:</b> metacrilato blanco opaco de 3mm de espesor. <b>Instalacion:</b> Sujeción a fachada con tornillería y embellecedores. <b>Impresión:</b> Posible con tintas desecado físico tanto en serigrafía convencional, como en UV, y en tampografía. <b>Tipografía:</b> Times New Roman	<b>Ancho:</b> 25 cm <b>Largo:</b> 20 cm <b>Espesor:</b> 3mm	Baño para discapacitados	



FACULTAD DE ARQUITECTURA  
Y DISEÑO

ESCUELA DE ARQUITECTURA  
INTERIOR

Ubicación del Proyecto:



QUITO-SECTOR LA MARISCAL

TRABAJO DE FIN DE CARRERA

REDISEÑO INTERIORISTA VERSATIL  
PARA USO POR TEMPORADAS DEL  
RESTAURANTE CHEZ JEROME  
UBICADO EN QUITO

AUTORA:

ARIEL XIMENA  
QUINCHIGUANGO ANDRADE

CONTENIDO:

CATALOGO DE SEÑALETICA

MATERIA:

ASESORIA DE INTERIORISMO

Escala:

Fecha:

2018/07/05

Lámina:

42



FACULTAD DE ARQUITECTURA Y DISEÑO

TRABAJO DE FIN DE CARRERA

REDISEÑO INTERIORISTA VERSATIL PARA USO  
POR TEMPORADAS DEL RESTAURANTE CHEZ  
JEROME UBICADO EN QUITO

ASESORIA TECNICA

AUTORA  
ARIEL XIMENA QUINCHIGUANGO ANDRADE

TUTOR  
ING. RICARDO SUAREZ

## INDICE

PLANO DE TRAZADO DE AGUA POTABLE (CON TERRENO) .....	1
PLANO DE TRAZADO DE AGUA POTABLE (FRIA).....	2
PLANO DE TRAZADO DE AGUA POTABLE (CALIENTE) .....	3
PLANO DE TRAZADO DE INSTALACIONES HIDROSANITARIAS (CON TERRENO) .....	4
PLANO DE TRAZADO DE INSTALACIONES HIDROSANITARIAS .....	5
PLANO DE TRAZADO DE CIRCUITOS ELECTRICOS .....	6
TABLA DE CALCULO DE CIRCUITOS.....	7
PLANO DE TRAZADO DE PUNTOS DE FUERZA .....	8
TABLA DE CALCULO DE CIRCUITOS.....	9
PLANO DE TRAZADO DE CONEXIÓN DE PUNTOS DE VOZ Y DATOS .....	10
PLANO DE VENTILACION .....	11
PLANO DE CONTINGENCIA .....	12
PRESUPUESTO DE PROYECTO .....	13
PRESUPUESTO DE PROYECTO .....	14
PRESUPUESTO DE PROYECTO .....	15
ANALISIS DE PRECIOS UNITARIOS.....	16
ANALISIS DE PRECIOS UNITARIOS.....	17



FACULTAD DE ARQUITECTURA  
Y DISEÑO

ESCUELA DE ARQUITECTURA  
INTERIOR

Ubicación del Proyecto:



QUITO-SECTOR LA MARISCAL

TRABAJO DE FIN DE CARRERA  
REDISEÑO INTERIORISTA VERSATIL  
PARA USO POR TEMPORADAS DEL  
RESTAURANTE CHEZ JEROME  
UBICADO EN QUITO

AUTORA:  
ARIEL XIMENA  
QUINCHIGUANGO ANDRADE

CONTENIDO:  
PLANO DE INSTALACIONES  
DE AGUA POTABLE

MATERIA:  
ASESORIA DE TECNICA

Escala: 1\_250  
Fecha: 2018/07/05

Lámina:  
1

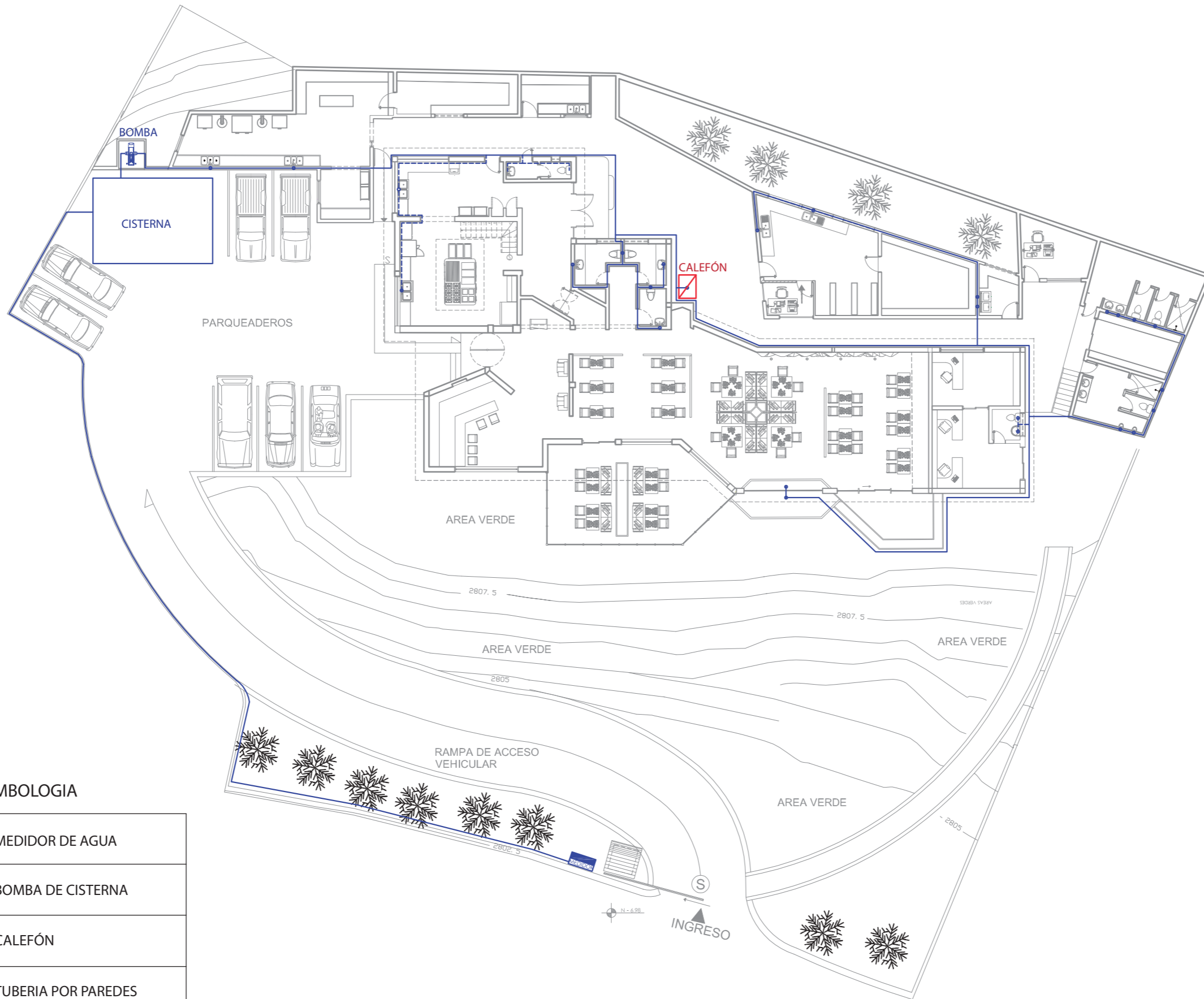

SIMBOLOGIA

	MEDIDOR DE AGUA
	BOMBA DE CISTERNA
	CALEFÓN
	TUBERIA POR PAREDES
	TUBERIA POR CIELO FALSO

PLANTA DE AGUA POTABLE  
ESC: 1\_250







FACULTAD DE ARQUITECTURA  
Y DISEÑO

ESCUELA DE ARQUITECTURA  
INTERIOR

Ubicación del Proyecto:



QUITO-SECTOR LA MARISCAL

TRABAJO DE FIN DE CARRERA  
REDISEÑO INTERIORISTA VERSÁTIL  
PARA USO POR TEMPORADAS DEL  
RESTAURANTE CHEZ JEROME  
UBICADO EN QUITO

AUTORA:  
ARIEL XIMENA  
QUINCHIGUANGO ANDRADE

CONTENIDO:  
PLANO DE INSTALACIONES  
DE AGUA POTABLE

MATERIA:  
ASESORIA DE TECNICA

Escala: 1\_200  
Fecha: 2018/05/14

Lámina:

2

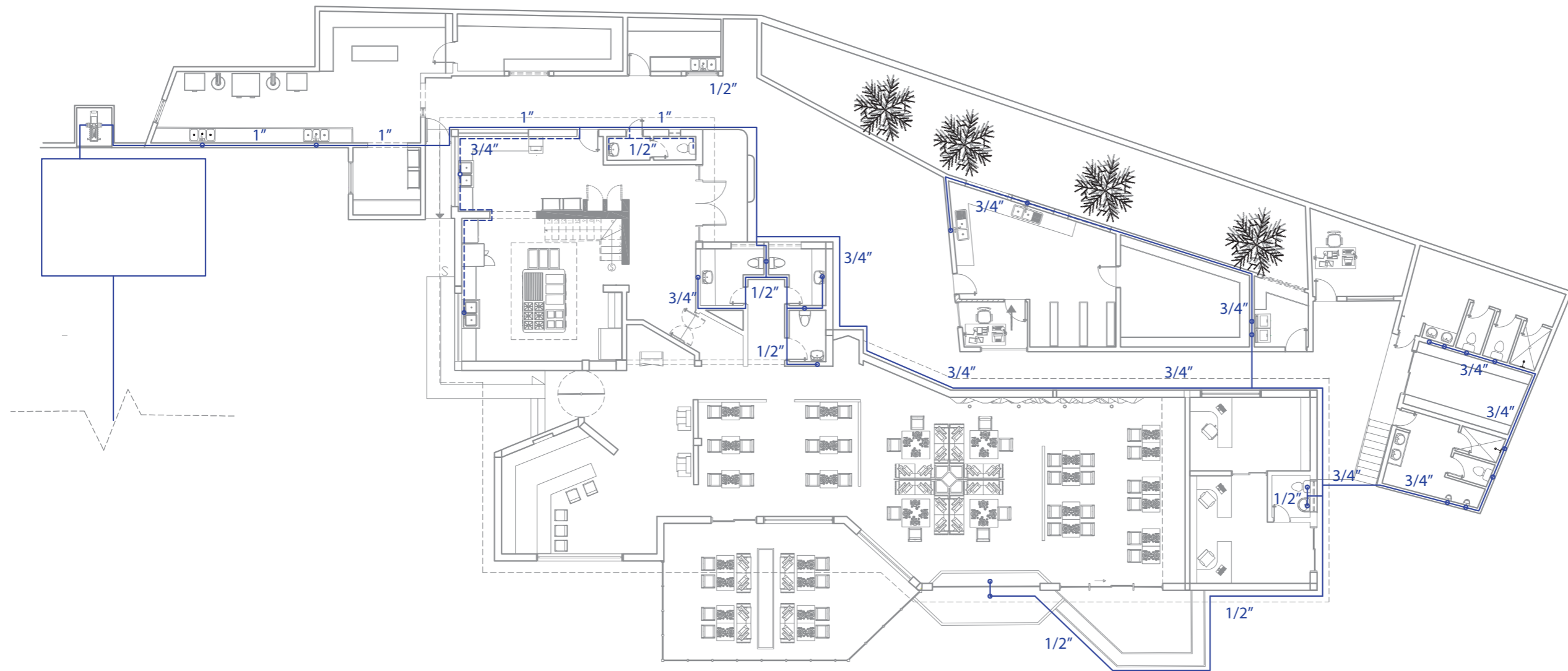

NUMERO DE APARATOS

INODOROS	9
DUCHAS	2
LAVAMANOS	10
FREGADERO	7
LAVADORA	2
<b>V= 2.0 m/s</b>	

PLANTA DE AGUA POTABLE  
ESC: 1\_200

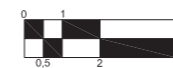

SIMBOLOGIA

	MEDIDOR DE AGUA
	BOMBA DE CISTERNA
	CALEFÓN
	TUBERIA POR PAREDES
	TUBERIA POR CIELO FALSO

Ubicación del Proyecto:

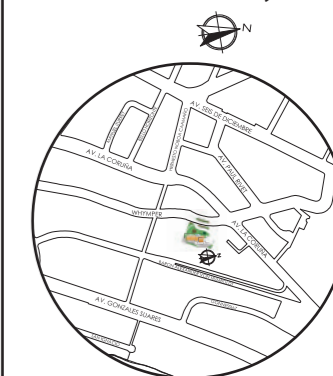

QUITO-SECTOR LA MARISCAL

TRABAJO DE FIN DE CARRERA

REDISEÑO INTERIORISTA VERSATIL  
PARA USO POR TEMPORADAS DEL  
RESTAURANTE CHEZ JEROME  
UBICADO EN QUITO

AUTORA:

ARIEL XIMENA  
QUINCHIGUANGO ANDRADE

CONTENIDO:

PLANO DE INSTALACIONES  
DE AGUA CALIENTE

MATERIA:

ASESORIA DE TECNICA

Escala:

1\_200

Fecha:

2018/10/05

Lámina:

3

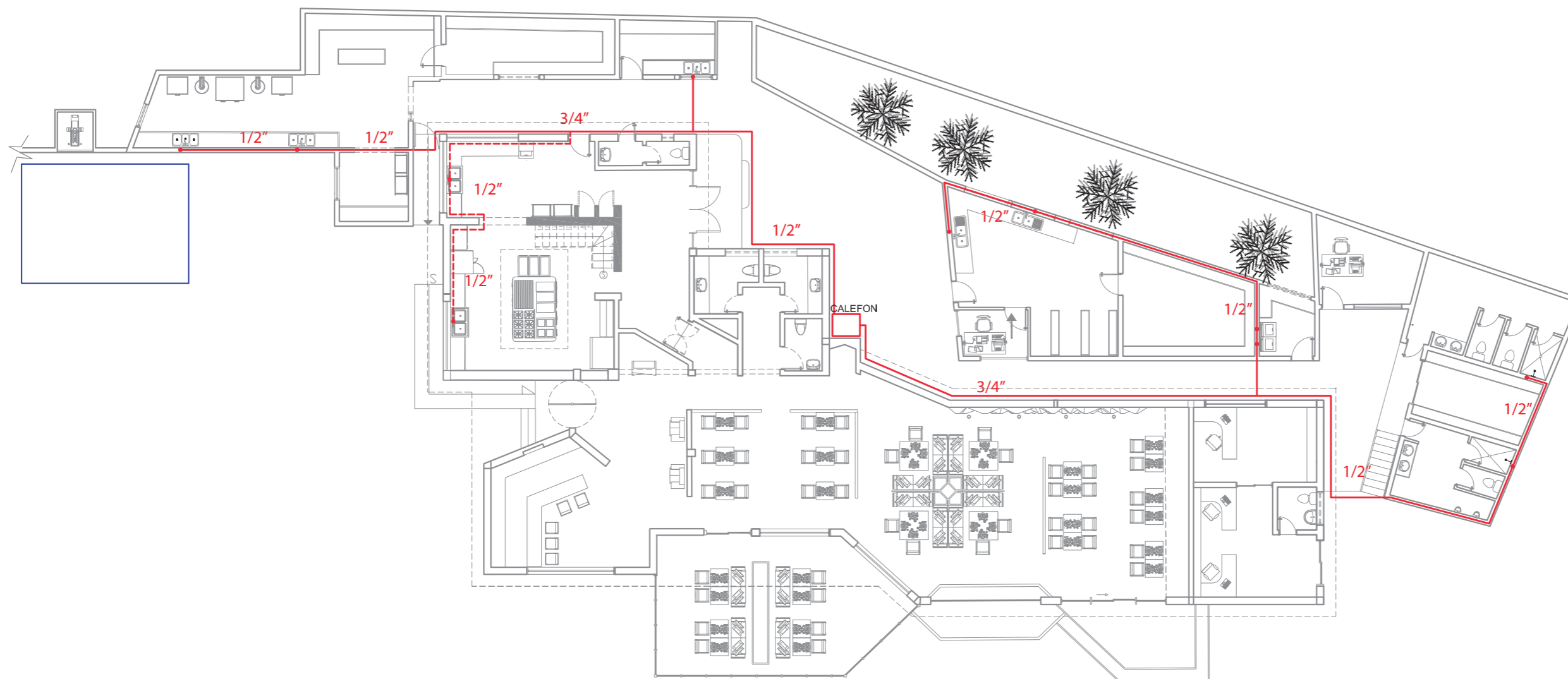

PLANTA DE AGUA  
CALIENTE  
ESC: 1\_200

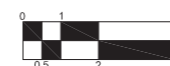

SIMBOLOGIA

	MEDIDOR DE AGUA
	BOMBA DE CISTERNA
	CALEFÓN
	TUBERIA POR PAREDES
	TUBERIA POR CIELO FALSO

NUMERO DE APARATOS

DUCHAS	2
FREGADERO	7
LAVADORA	2
<b>V= 2.0 m/s</b>	



FACULTAD DE ARQUITECTURA  
Y DISEÑO

ESCUELA DE ARQUITECTURA  
INTERIOR

Ubicación del Proyecto:



QUITO-SECTOR LA MARISCAL

TRABAJO DE FIN DE CARRERA

REDISEÑO INTERIORISTA VERSATIL  
PARA USO POR TEMPORADAS DEL  
RESTAURANTE CHEZ JEROME  
UBICADO EN QUITO

AUTORA:

ARIEL XIMENA  
QUINCHIGUANGO ANDRADE

CONTENIDO:

PLANO DE INSTALACIONES  
SANITARIAS

MATERIA:

ASESORIA DE TECNICA

Escala:

1\_250

Fecha:

2018/07/05

Lámina:

4

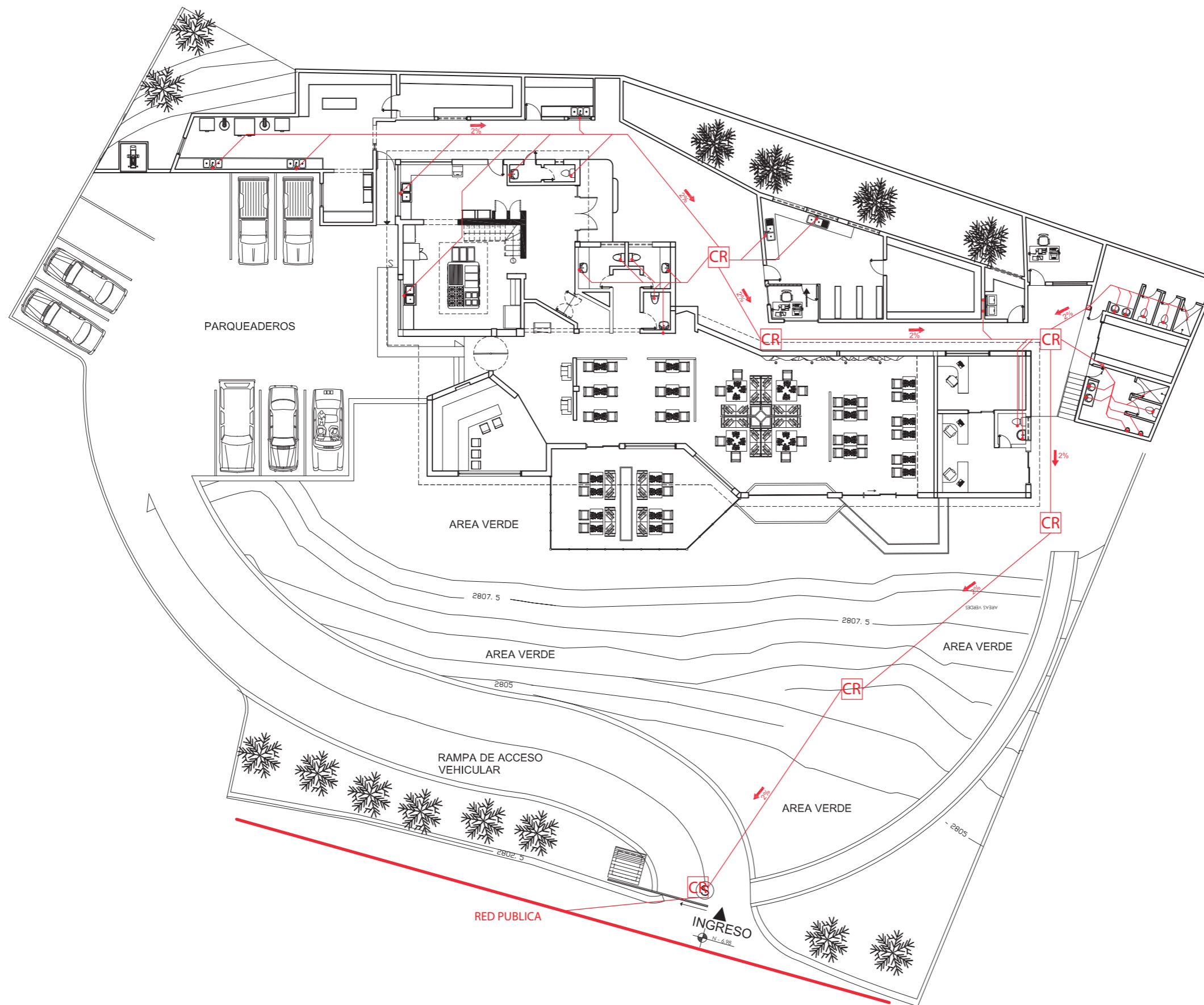

PLANTA DE INSTALACIONES  
SANITARIAS  
ESC: 1\_200



Ubicación del Proyecto:



QUITO-SECTOR LA MARISCAL

TRABAJO DE FIN DE CARRERA

REDISEÑO INTERIORISTA VERSÁTIL  
PARA USO POR TEMPORADAS DEL  
RESTAURANTE CHEZ JEROME  
UBICADO EN QUITO

AUTORA:

ARIEL XIMENA  
QUINCHIGUANGO ANDRADE

CONTENIDO:

PLANO DE INSTALACIONES  
SANITARIAS

MATERIA:

ASESORIA DE TÉCNICA

Escala:

1\_200

Fecha:

2018/07/05

Lámina:

5

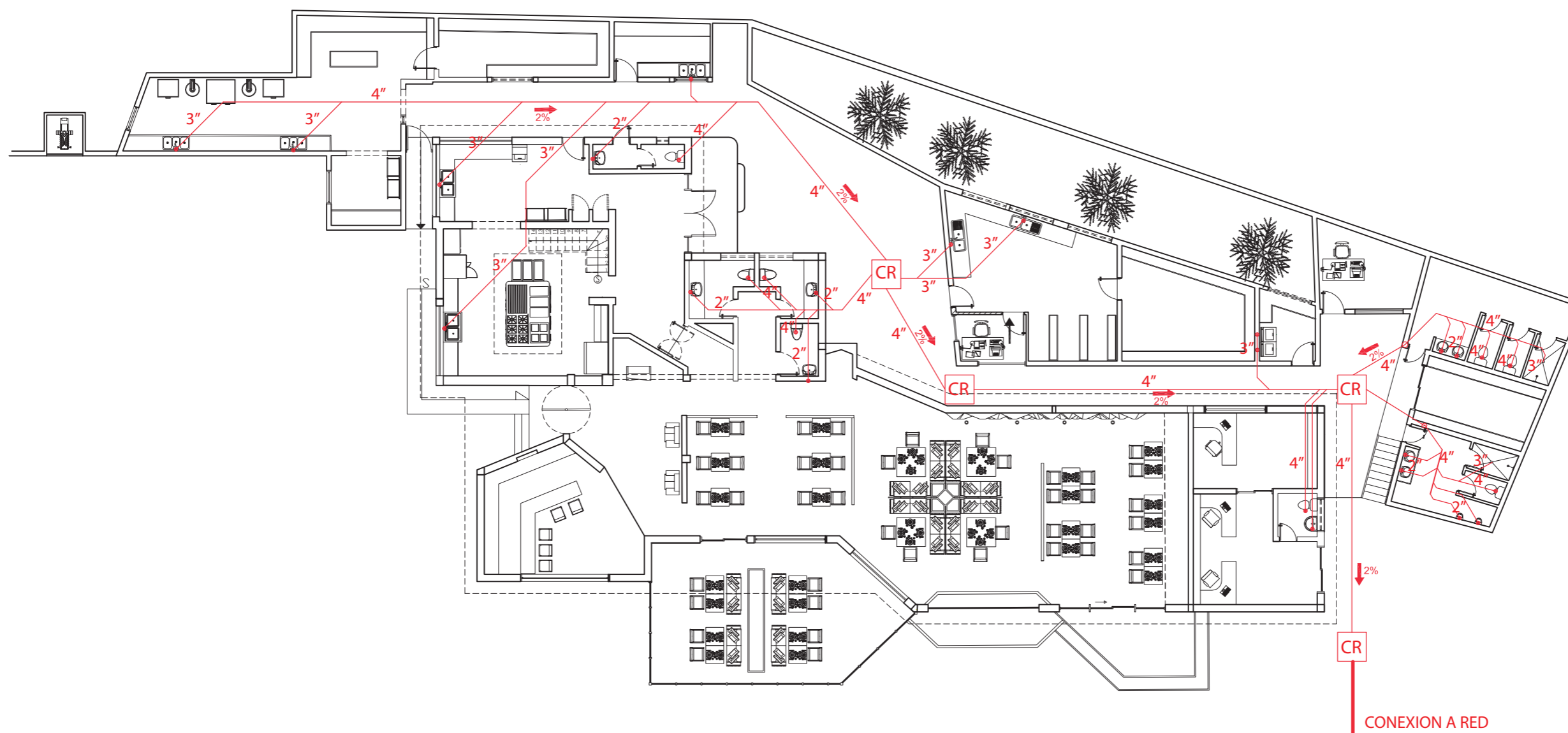

PLANTA DE INSTALACIONES  
SANITARIAS  
ESC: 1\_200

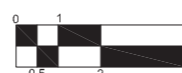

ACOPLES

Codos de 45 de 2"	Codos de 45 de 3"	Codos de 45 de 4"
10	6	9

"Y" Reductor de 4"-3"	"Y" Reductor de 4"-2"	"Y" Reductor de 6"-4"
8	9	1

SIMBOLOGIA



ACOPLES

Codos de 90 De 2"	Codos de 90 De 3"	Codos de 90 De 4"
12	14	11

Acople "Y" de 2"	Acople "Y" de 3"	Acople "Y" de 4"
1	1	1

Ubicación del Proyecto:



QUITO-SECTOR LA MARISCAL

TRABAJO DE FIN DE CARRERA

REDISEÑO INTERIORISTA VERSATIL  
PARA USO POR TEMPORADAS DEL  
RESTAURANTE CHEZ JEROME  
UBICADO EN QUITO

AUTORA:

ARIEL XIMENA  
QUINCHIGUANGO ANDRADE

CONTENIDO:

PLANTA DE CIRCUITOS

MATERIA:

ASESORIA TECNICA

Escala:

1\_200

Fecha:

2018/07/05

Lámina:

6



TABLA DE CIRCUITOS

	C1	CIRCUITO 1
	C2	CIRCUITO 2
	C3	CIRCUITO 3
	C4	CIRCUITO 4
	C5	CIRCUITO 5
	C6	CIRCUITO 6
	C7	CIRCUITO 7
	C8	CIRCUITO 8
	C9	CIRCUITO 9
	C10	CIRCUITO 10
	C11	CIRCUITO 11
	C12	CIRCUITO 12
	C13	CIRCUITO 13
	C14	CIRCUITO 14
	C15	CIRCUITO 15

PLANO DE CIRCUITOS

ESC: 1\_200

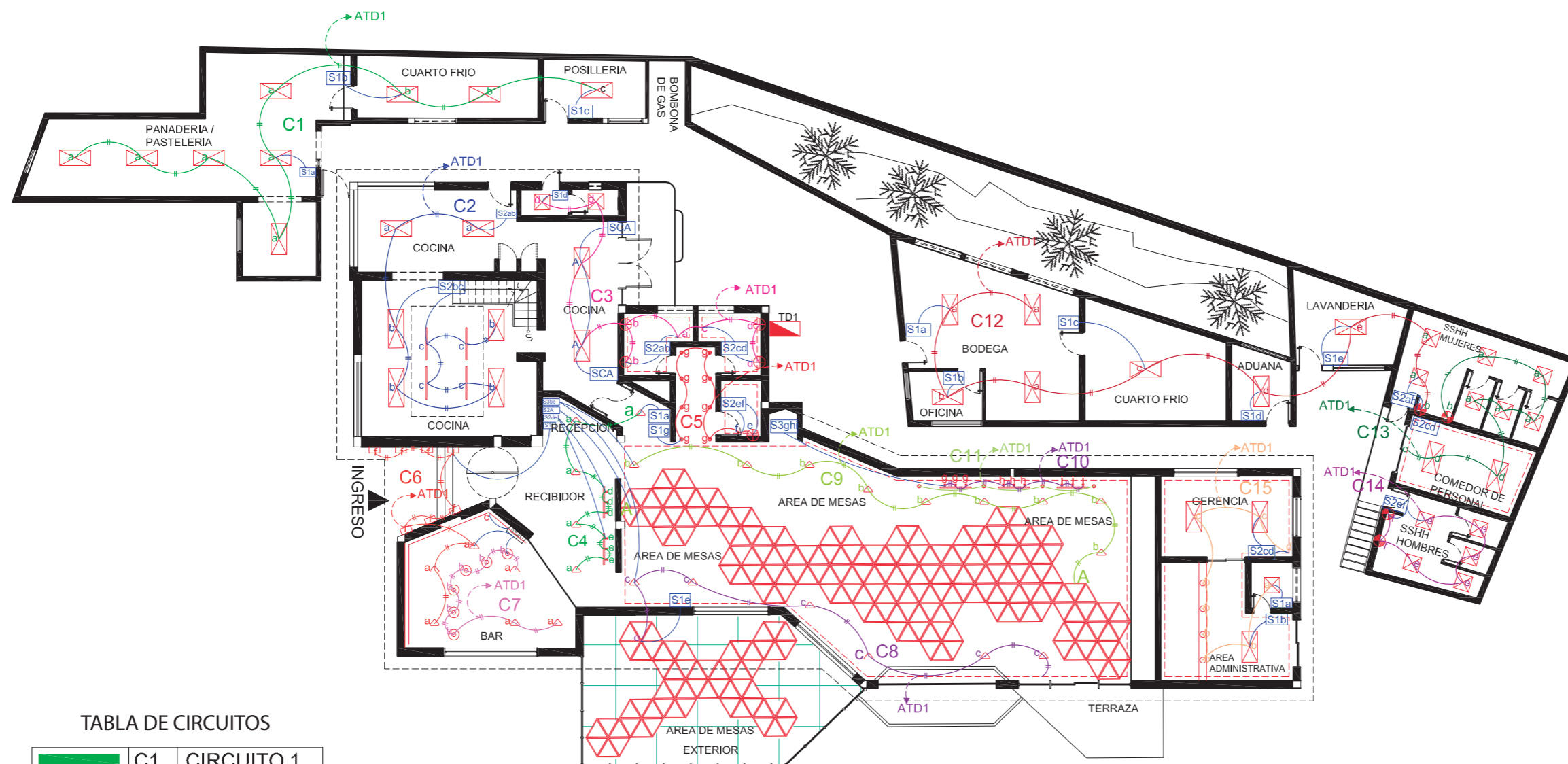
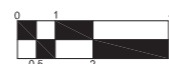









SIMBOLOGIA

	CABLE INTERRUPTOR
S1	INTERRUPTOR SIMPLE
S2	INTERRUPTOR DOBLE
S3	INTERRUPTOR TRIPLE
SC	INTERRUPTOR CONMUTADO
	TABLERO DE DISTRIBUCION

SIMBOLOGIA DE  
LUMINARIAS

Panel Led 1.20 x 60 cm	Meno Triangle	lámparas Wireflow Lineal	Foco proyector carril 4,5W LED	Foco proyector de piso	Aplicue de Pared LED Cilindrico	Aplicue de baño PANDORA LED 30CM	Panel Led 60 x 60 cm	Meno Triangle	Tensoflex diseño 3D	Tensoflex general 3D	TUBO LED PHILIPS 1200MM 16W FRIO

TABLA DE CIRCUITOS

CIRCUITO	COLOR	CANTIDAD	LUMINARIA	WATTS	WATTS TOTAL
CIRCUITO 1		9	Panel Led 1.20 x 60 cm	40W	180W
CIRCUITO 2		6	Panel Led 1.20 x 60 cm	40W	304W
		4	TubeLed Philips 1200MM	16W	
CIRCUITO 3		2	Panel Led 1.20 x 60 cm	40W	184W
		2	Panel Led 60x60cm	40W	
		4	Aplique de pared cilindrico	6W	
CIRCUITO 4		2	Foco proyector carril 4,5W LED	4W	128W
		4	Meno Triangle	60W	
CIRCUITO 5		8	Foco proyector de piso	5W	46W
		1	Aplique de Pared LED Cilindrico	6W	
CIRCUITO 6		7	Aplique Triangular	5W	35W
CIRCUITO 7		6	Lámparas Wireflow Lineal	4W	204W
		3	Meno Triangle	60W	
CIRCUITO 8		6	Meno Triangle	60W	360W
CIRCUITO 9		8	Meno Triangle	60W	480W
CIRCUITO 10		3	Foco proyector carril 4,5W LED	4W	12W
CIRCUITO 11		3	Foco proyector de piso	5W	15W
CIRCUITO 12		9	Panel Led 1.20 x 60 cm	40W	36W
CIRCUITO 13		2	Panel Led 1.20 x 60 cm	40W	195W
		2	Panel Led 60 x 60 cm	40W	
		4	Aplique de baño PANDORA LED 30CM	8W	
CIRCUITO 14		5	Panel Led 60 x 60 cm	40W	200W
CIRCUITO 15		3	Panel Led 1.20 x 60 cm	40W	220W
		4	Ojo de buey	15W	
		1	Panel Led 60 x 60 cm	40W	



FACULTAD DE ARQUITECTURA Y DISEÑO

ESCUELA DE ARQUITECTURA INTERIOR

Ubicación del Proyecto:



QUITO-SECTOR LA MARISCAL

TRABAJO DE FIN DE CARRERA  
REDISEÑO INTERIORISTA VERSATIL PARA USO POR TEMPORADAS DEL RESTAURANTE CHEZ JEROME UBICADO EN QUITO

AUTORA:  
ARIEL XIMENA  
QUINCHIGUANGO ANDRADE

CONTENIDO:  
TABLA DE CIRCUITOS

MATERIA:  
ASESORIA TECNICA

Escala: Fecha:  
2018/07/05

Lámina:

7

Ubicación del Proyecto:



QUITO-SECTOR LA MARISCAL

TRABAJO DE FIN DE CARRERA  
REDISEÑO INTERIORISTA VERSÁTIL  
PARA USO POR TEMPORADAS DEL  
RESTAURANTE CHEZ JEROME  
UBICADO EN QUITO

AUTORA:  
ARIEL XIMENA  
QUINCHIGUANGO ANDRADE

CONTENIDO:  
PLANTA DE FUERZA

MATERIA:  
ASESORIA TECNICA

Escala: 1\_200      Fecha: 2018/07/05

Lámina:  
8

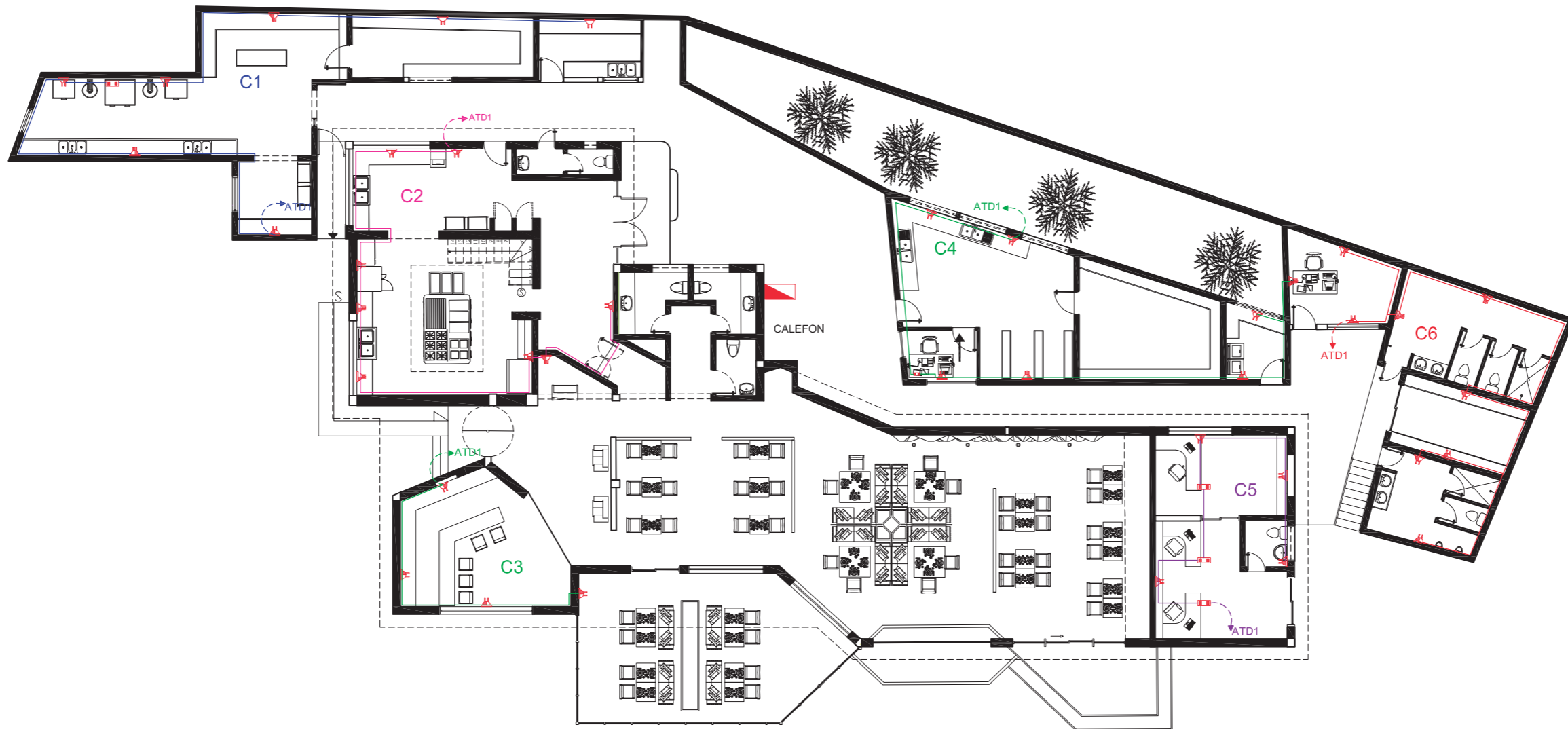

PLANO DE FUERZA  
ESC: 1\_200

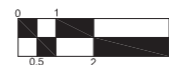

SIMBOLOGIA DE TOMACORRIENTE

	TOMACORRIENTE SIMPLE
	TOMACORRIENTE DOBLE
	TOMACORRIENTE TRIPLE
	TOMACORRIENTE DE PISO
	TABLERO DE DISTRIBUCION

SIMBOLOGIA DE CIRCUITOS

	C1	CIRCUITO 1
	C2	CIRCUITO 2
	C3	CIRCUITO 3
	C4	CIRCUITO 4
	C5	CIRCUITO 5
	C6	CIRCUITO 6



FACULTAD DE ARQUITECTURA  
Y DISEÑO

ESCUELA DE ARQUITECTURA  
INTERIOR

Ubicación del Proyecto:



QUITO-SECTOR LA MARISCAL

TRABAJO DE FIN DE CARRERA  
REDISEÑO INTERIORISTA VERSATIL  
PARA USO POR TEMPORADAS DEL  
RESTAURANTE CHEZ JEROME  
UBICADO EN QUITO

AUTORA:

ARIEL XIMENA  
QUINCHIGUANGO ANDRADE

CONTENIDO:

TABLA DE CIRCUITOS

MATERIA:

ASESORIA TECNICA

Escala:







Fecha:

2018/07/05

Lámina:

9

TABLA DE CIRCUITOS

CIRCUITO	COLOR	CANTIDAD TOMA CORRIENTE SIMPLE 110V	CANTIDAD TOMA CORRIENTE DOBLE 110V	CANTIDAD TOMA CORRIENTE DOBLE 220V	TOTAL TOMA CORRIENTE SIMPLE 110V	TOTAL TOMA CORRIENTE DOBLE 110V	TOTAL TOMA CORRIENTE DOBLE 220V	WATTS TOTAL
CIRCUITO 1		2	5	0	220	550	0	770
CIRCUITO 2		0	6	2	0	660	440	1100
CIRCUITO 3		0	4	0	0	440	0	440
CIRCUITO 4		0	4	1	0	440	220	660
CIRCUITO 5		0	4	3	0	440	660	1100
CIRCUITO 6		0	8	0	0	880	0	880



Ubicación del Proyecto:



QUITO-SECTOR LA MARISCAL

TRABAJO DE FIN DE CARRERA

REDISEÑO INTERIORISTA VERSÁTIL  
PARA USO POR TEMPORADAS DEL  
RESTAURANTE CHEZ JEROME  
UBICADO EN QUITO

AUTORA:

ARIEL XIMENA  
QUINCHIGUANGO ANDRADE

CONTENIDO:

PLANTA DE VOZ Y DATOS

MATERIA:

ASESORIA TECNICA

Escala:

1\_200

Fecha:

2018/07/05

Lámina:

10

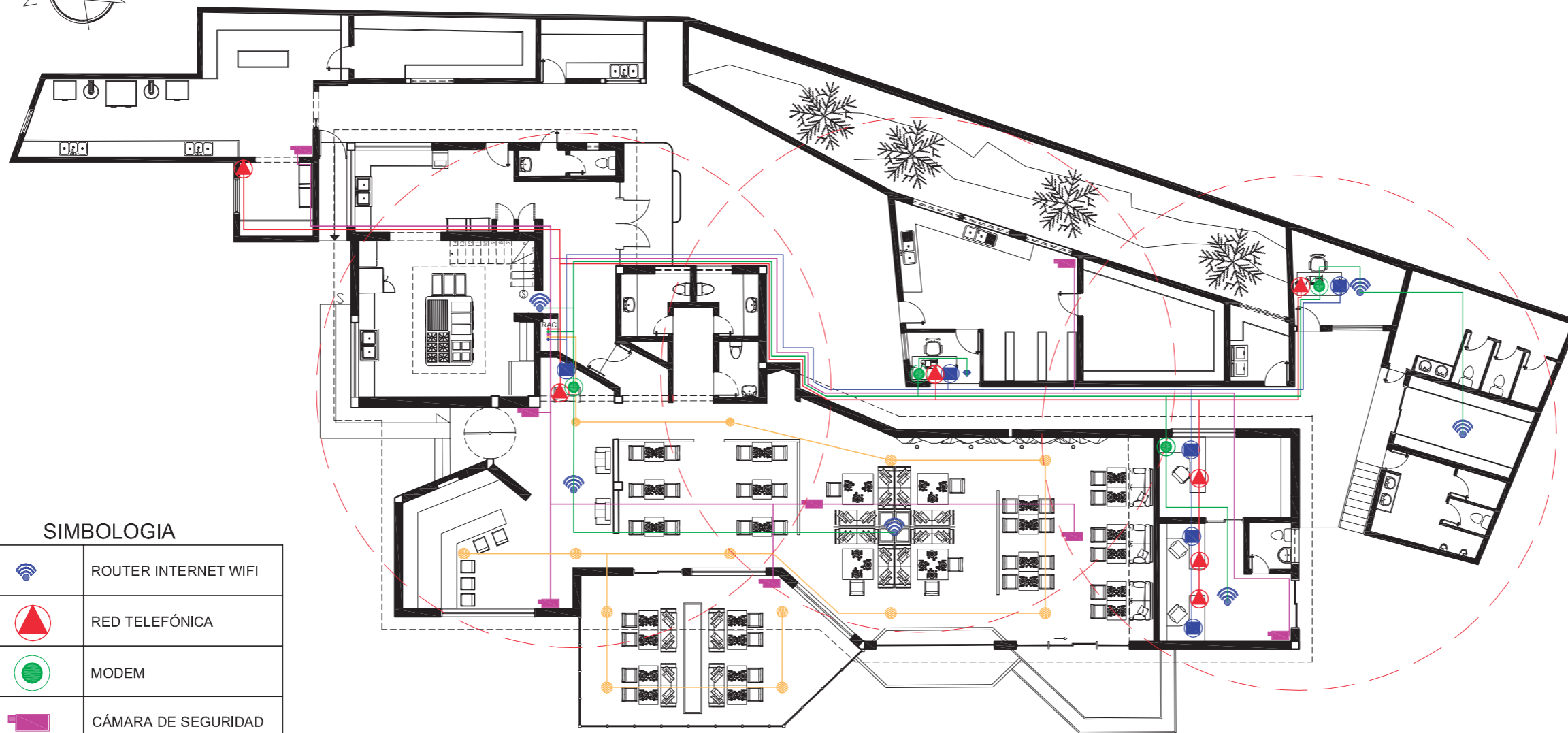

SIMBOLOGIA

	ROUTER INTERNET WIFI
	RED TELEFÓNICA
	MODEM
	CÁMARA DE SEGURIDAD
	PARLANTE/SALIDA DE AUDIO
	RED DE COMPUTADORA
	CABLE RED TELEFONICA
	CABLE MODEM WIFI
	CABLE CAMARAS DE SEGURIDAD
	CABLE SALIDA DE AUDIO
	CABLE RED DE COMPUTADORA

NOTA: LOS CABLES DE CONEXIÓN DE VOZ Y DATOS PASAN POR UNA CANALETA POR FUERA DE LA EDIFICACION Y CIELO RASO INTERIOR, ASI, LA CONEXION NO INTERFIERE CON EL DISEÑO INTERNO DEL ESTABLECIMIENTO

PLANO DE VOZ Y DATOS  
ESC: 1\_200

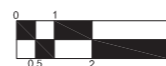

Ubicación del Proyecto:



QUITO-SECTOR LA MARISCAL

TRABAJO DE FIN DE CARRERA  
REDISEÑO INTERIORISTA VERSÁTIL  
PARA USO POR TEMPORADAS DEL  
RESTAURANTE CHEZ JEROME  
UBICADO EN QUITO

AUTORA:  
ARIEL XIMENA  
QUINCHIGUANGO ANDRADE

CONTENIDO:  
PLANTA DE VENTILACIÓN

MATERIA:  
ASESORIA TÉCNICA

Escala: 1\_200  
Fecha: 2018/07/05

Lámina:  
11

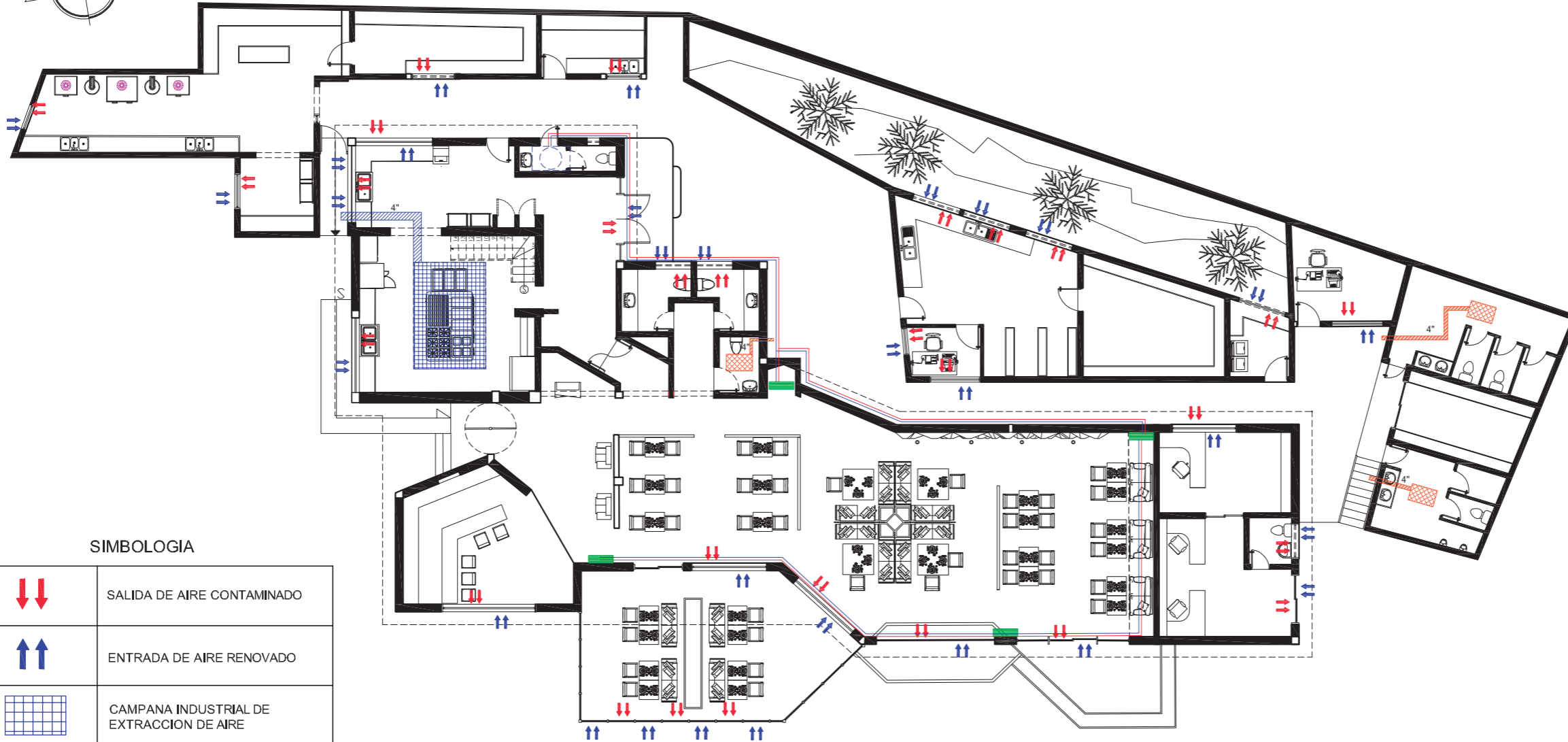
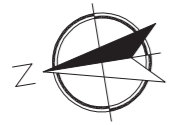

PLANO DE VENTILACION  
ESC: 1\_200

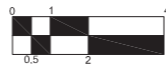

SIMBOLOGIA

	SALIDA DE AIRE CONTAMINADO
	ENTRADA DE AIRE RENOVADO
	CAMPANA INDUSTRIAL DE EXTRACCION DE AIRE
	EXTRACTOR DE AIRE INDUSTRIAL
	REJILLA DE EXTRACCION DE AIRE
	DUCTO DE VENTILACION DE BAÑOS (4")
	DUCTO DE CAMPANA
	DUCTO DE VENTILACION DE CAMPANA INDUSTRIAL DE EXTRACCION (4")
	COMPRESOR DE AIRE UBICADO EN PLANTA ALTA, AISLADO POR EL SONIDO QUE PRODUCE
	EVAPORADOR

Ubicación del Proyecto:



QUITO-SECTOR LA MARISCAL

TRABAJO DE FIN DE CARRERA  
REDISEÑO INTERIORISTA VERSATIL  
PARA USO POR TEMPORADAS DEL  
RESTAURANTE CHEZ JEROME  
UBICADO EN QUITO

AUTORA:  
ARIEL XIMENA  
QUINCHIGUANGO ANDRADE

CONTENIDO:  
PLANO DE CONTINGENCIA

MATERIA:  
ASESORIA TECNICA

Escala: 1\_200  
Fecha: 2018/07/05

Lámina: 12

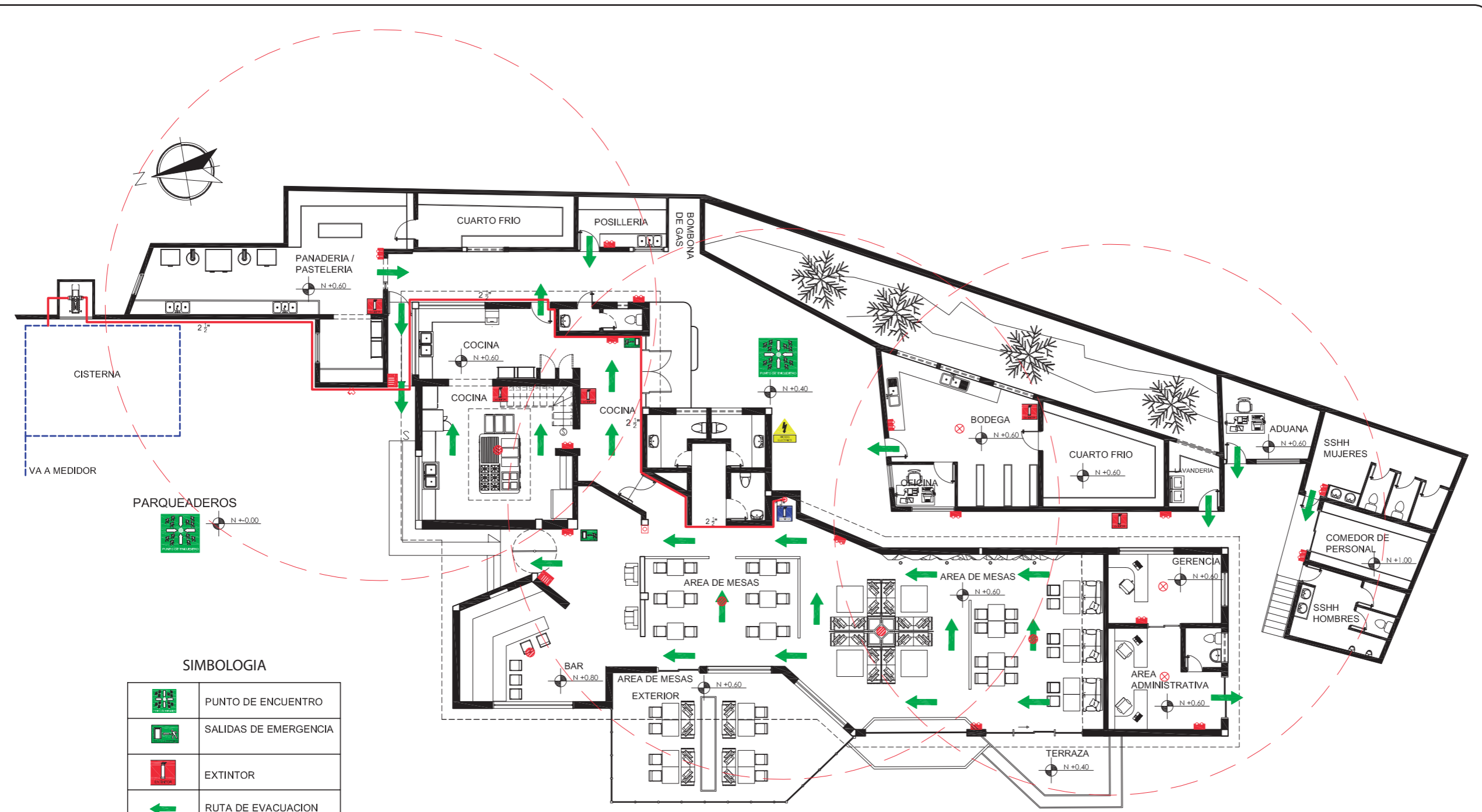

**SIMBOLOGIA**

	PUNTO DE ENCUENTRO
	SALIDAS DE EMERGENCIA
	EXTINTOR
	RUTA DE EVACUACION
	RIESGO ELECTRICO
	LAMPARA DE EMERGENCIA
	TUBERIA
	LLAVE SIAMESA
	PULSADOR DE EMERGENCIA
	COLUMNA DE AGUA
	GABINETE
	DETECTOR DE HUMO
	DETECTOR DE CALOR
	LUZ ESTROBOSCOPICA

PLANO DE CONTINGENCIA  
ESC: 1\_200

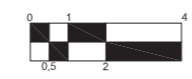

**PRESUPUESTO DE CONSTRUCCION**

**PROYECTO :** REDISEÑO INTERIORISTA VERSÁTIL PARA USO POR TEMPORADAS DEL RESTAURANTE CHEZ JERÔME UBICADO EN QUITO  
**FECHA :** JUNIO 2018  
**ELABORADO POR:** ARIEL XIMENA QUINCHIGUANGO A. **UBICACION:** Quito, calles Wymper y Av. Coruña

ITEM	CANTIDAD	Unidad	PRECIO/Unid	PRECIO	OBSERVACIONES
<b>Derrocamientos</b>					
1	Derrocamientos de mampostería de ladrillo	100	0	3,53	353,00
2	Desarmado de cielo falso	450	m2	2,36	1062,00
3	Desarmado de ventanas	50	m2	6,63	331,50
4	Desarmado de entablado	33	m2	4,17	137,61
					1884,11
<b>Estructura</b>					
11	Acero de refuerzo FY=4200kg/cm2	2	Kg	160,00	320,00 8-12mm con alambre GALV. N°18
					320,00
<b>Enlucidos y pavimentos</b>					
12	Enlucido vertical interior, paletado fino	30	m2	5,34	160,20 mortero 1:4 E=1,50cm
13	Enlucido vertical liso exterior	70	m2	7,81	546,70 mortero 1:4 con impermeabilizante
14	Enlucido horizontal (incluye andamios)	300	m2	7,54	2262,00 E=1,5 cm
					2968,90
<b>Instalaciones sanitarias</b>					
21	Punto de desagüe EC. 110mmx3m	21	u	48,53	1019,13
22	Punto de desagüe EC. 75mmx3m	10	u	42,74	427,40
23	Punto de desagüe EC. 50mmx3m	5	u	5,48	31,01
24	Tubería de PVC 50mm roscable INC. Accesorios	5	m	2,42	12,10
25	Tubería de PVC 75mm roscable INC. Accesorios	10	m	2,81	28,10
26	Tubería de PVC 110mm Roscable INC. Accesorios	8	m	30,10	240,80
27	Calefón a gas 16 litros Instalado	1	u	621,94	621,94
28	Codo desagüe PVC 110mm x 90°	11	u	4,08	44,88 INC. Acoples
29	Codo desagüe PVC 75mm x 90°	14	u	2,64	36,96 INC. Acoples
30	Codo desagüe PVC 110mm x 45°	9	u	5,53	49,77 INC. Acoples
31	Codo desagüe PVC 50mm x 45°	10	u	1,39	13,90 INC. Acoples
32	sifón desagüe 50mm	10	u	4,65	46,50 INC. Acoples
33	sifón desagüe 750mm	2	u	8,04	16,08 INC. Acoples
34	Caja de revisión 80 x 80 cm	8	u	73,66	589,28
35	Rejilla de piso 110mm	10	u	3,92	39,20
36	Rejilla de piso 75mm	2	u	9,03	18,06
37	rejilla de piso 50mm	3	u	4,05	12,15
					3247,26
<b>Instalaciones de agua potable</b>					
41	Punto de agua caliente cobre tipo m1/2"	10	u	43,38	433,80 INC. Accesorios
42	Punto de agua caliente cobre tipo m3/4"	10	u	43,38	433,80
43	Punto de agua fría PVC 1/2" roscable Inc. Accesorios	21	u	20,07	421,47
44	Punto de agua fría PVC 3/4" roscable Inc. Accesorios	9	u	23,71	213,39
45	Tubería de cobre tipo M de 1/2" INC. Accesorios	80	m	7,36	588,80
46	Tubería de cobre tipo M de 3/4" INC. Accesorios	20	m	7,91	158,20
47	Valcula Check tipo RW	1	u	29,97	29,97
					2279,43
<b>Sistema Contra Incendios tubería</b>					
51	Valcula Siamesa (2 de entrada 2 1/2" y 1 Salida 4")	1	u	256,85	256,85
52	Gabinete contra incendios	1	u	426,40	426,40 INC. Hacha, manguera y extintor
53	Tubería HG 2 1/2" Hasta H= 3M	48	m	29,78	1429,44 Incluye accesorios
					2112,69
<b>Puertas, ventanas y vidrios</b>					
61	ventana de aluminio natural fija y vidrio	130	m2	29,62	3850,60
62	Puerta Pivotante de madera Tipo Multilock	1	u	200,00	200,00
63	Puerta p/bodegas 0,80m x 2,15 m	4	u	178,65	714,60
64	Puerta tamborada lisa pre finish	8	u	130,00	1040,00 Dim = 2,44 x 3,66 m - vidrio=4mm es
65	Puerta de aluminio y vidrio 6mm	2	u	114,20	228,40
66	Muro de vidrio, perfilera de aluminio	25,35	m2	126,00	3194,10 vidrio 8mm espesor (templado)
					6033,60



FACULTAD DE ARQUITECTURA Y DISEÑO

ESCUELA DE ARQUITECTURA INTERIOR

Ubicación del Proyecto:



QUITO-SECTOR LA MARISCAL

TRABAJO DE FIN DE CARRERA  
 REDISEÑO INTERIORISTA VERSÁTIL PARA USO POR TEMPORADAS DEL RESTAURANTE CHEZ JEROME UBICADO EN QUITO

AUTORA:  
 ARIEL XIMENA QUINCHIGUANGO ANDRADE

CONTENIDO:  
 PRESUPUESTO DE PROYECTO

MATERIA:  
 ASESORIA TÉCNICA

Escala: Fecha:  
 2018/07/05

Lámina:  
 13

Ubicación del Proyecto:



QUITO-SECTOR LA MARISCAL

TRABAJO DE FIN DE CARRERA

REDISEÑO INTERIORISTA VERSATIL  
PARA USO POR TEMPORADAS DEL  
RESTAURANTE CHEZ JEROME  
UBICADO EN QUITO

AUTORA:

ARIEL XIMENA  
QUINCHIGUANGO ANDRADE

CONTENIDO:

PRESUPUESTO DE PROYECTO

MATERIA:

ASESORIA TÉCNICA

Escala:

Fecha:

2018/07/05

Lámina:

14

**Carpintería de muebles**

71	Mesas De Pared de acero inoxidable	8	u	200,00	1600,00	
72	Mesa De Pared Doble Entrepaña de acero inoxidable	2	u	200,00	400,00	
73	Mesas De Trabajo de acero inoxidable	2	u	200,00	400,00	
74	Fregadero Industrial	7	u	200,00	1400,00	
75	Estanterías de acero inoxidable para cámaras frigoríficas	21	u	291,00	6111,00	
76	Counter de recepción desnivel	1	u		0,00	
77	Meson de bar retroiluminado	1	u	950,00	950,00	
78	Silla tipo sofa arezzo molto	45	u	250,00	11250,00	
79	Mesa de comedor Colineal acuario	20	u	400,00	8000,00	
80	Silla alta para bar de madera maciza Colineal	5	u	195,00	975,00	
81	Sofa bond 2 para salon	10	u	396,00	3960,00	
82	Mobiliario separador de espacio a desnivel para vegetación	1	u	320,00	320,00	
83	Conjunto para baño Canaloa	3	u	268,36	805,08	
84	Escritorio de dirección con credencia	5	u	288,00	1440,00	
85	Sillon gerencial blitz	5	u	234,00	1170,00	
86	Mobiliario empotrado para oficina	2	u	156,20	312,40	
87	Sillon Chesterfield lino Cambridge	3	u	368,95	1106,85	
					40200,33	

**Revestimientos de pisos y paredes**

91	Porcelanato liquido negro	213,3	m2	11,51	2455,08	textura de marmol
92	Porcelanato Graiman decoración de interiores	28,87	m2	38,35	1107,16	60x60cm
93	Porcelanato Graiman gama de cementados Factory	13,58	m2	17,90	243,08	80x60cm
94	Porcelanato Graiman basico color blanco	82,67	m2	17,90	1479,79	antideslizante 60x60cm
95	Resina epoxy para pisos color blanco	225,74	m2	11,51	2598,27	antibacterial, anticorrosiva, antideslizante
96	Porcelanato Graiman gama de cementados Litio	38	m2	17,90	680,20	
97	Porcelanato Graiman basic textura de madera color gris	13,31	m2	20,39	271,39	
98	Pintura de alto trafico para parqueaderos	1	cnc	120,00	120,00	Caneca
99	Microcemento liquido color gris	20	m2	26,00	520,00	
100	Paneles de Madera decorativos	2	m2	48,16	96,32	
101	Modulos decorativos 3D	23	u	30,00	690,00	
102	Resina epoxica para paredes	848,38	m2	11,51	9764,85	kit epoxico Polimida Blanco pinturas Unidas
103	Lamas de vinilo imitacion de madera	7,95	m2	18,50	147,08	
104	Paneles fenolicos Trespa virtuo para interiores	45	u	39,60	1782,00	color gris
105	Pintura covertone blanca para paredes	3	cnc	60,00	180,00	caneca
106	Paneles fenolicos para interiores textura de madera	3	m2	39,60	118,80	
107	Pintura Blanca para exteriores	8	cnc	39,60	316,80	caneca
108	Papel tapiz decorativo para interiores	11,96	m2	35,00	418,60	Incluye instalacion
109	Panel de madera para fachadas Woode	12,42	m2	10,00	124,20	
110	Ceramica Keidos para paredes	3	m2	17,30	51,90	mosaico azul
111	Ceramica Keidos para paredes	3	m2	17,30	51,90	mosaico rosa
112	Ceramica Keidos para paredes	3	m2	17,30	51,90	mosaico amarillo
113	Porcelanato Distric cementado para baños	44,4	m2	17,90	794,76	Graiman
					24064,09	

**Piezas sanitarias y griferías**

121	Urinario Quantum C/Sifón cerámico	2	u	54,83	109,66	
122	Lavabo marsella con mueble roble miel blanco	2	u	195,83	391,66	
123	Lavabo rossini blanco	1	u	108,13	108,13	
124	Lavatorio alba para empotrar bajo meson blanco	4	u	55,87	223,48	
125	inodoro milan economico blanco	4	u	47,66	190,64	
126	inodoro greco estándar bone	3	u	178,60	535,80	
127	Espejo claro, espejo de 3mm	1	u	54,38	54,38	Dim= 1,8 x 2,5 m
					590,18	

**Instalaciones electricas y electronicas**

131	Toma corriente doble	31	pto	30,00	930,00	110v
132	Tomacorriente simple	2	pto	30,00	60,00	110v
133	tomacorriente doble de piso	6	pto	30,00	180,00	220v
134	Equipo detector de humo	10	u	45,00	450,00	
					1620,00	



FACULTAD DE ARQUITECTURA  
Y DISEÑO

SCUELA DE ARQUITECTURA  
INTERIOR

Ubicación del Proyecto:



QUITO-S CTO LA MA ISCAL

TRABAJO DE FIN DE CARRERA  
REDISEÑO INTERIOR VERSÁTIL  
PARA USO POR TEMPORADAS DEL  
RESTAURANTE CHEZ JEROME  
UBICADO EN QUITO

AUTORA:  
ALEXIM NA  
QUINCHIGUANGO ANDRADE

CONTENIDO:  
PRESUPUESTO DE PROYECTO

MATERIA:  
AS SORIA TÉCNICA

Escala: fecha:  
2018/07/05

Lámina:  
15

Instalaciones electricas y electronicas						
131	Toma corriente doble	31	pto	30,00	930,00	110v
132	Tomacorriente simple	2	pto	30,00	60,00	110v
133	tomacorriente doble de piso	6	pto	30,00	180,00	220v
134	Equipo detector de humo	10	u	45,00	450,00	
					1620,00	

Instalaciones de Luz						
141	Caja de Breakers	1	u	75,00	75,00	42 puntos
142	Manguera de luz led	50	m	10,00	500,00	
143	Panel led 1,20 x 60 cm	25	u	35,60	890,00	
144	Meno Triangle ojo de buey	23	u	8,90	204,70	
145	Lampara Wireflow	6	u	2800,00	16800,00	
146	Foco proyector carril 4,5W Led	5	u	210,00	1050,00	
147	Foco proyector de piso	12	u	5,00	60,00	
148	Aplique de Pared led 600lm Cuerpo Negro	6	u	20,63	123,78	
149	Panel led 60x60cm	15	u	29,70	445,50	
150	aplique de pared triangular	8	u	20,80	166,40	
151	ojo de buey redondo 19cm diametro	12	u	5,30	63,60	
152	Puntos de Iluminacion	110	pto	25,00	2750,00	
					23128,98	

Instalaciones Electronicas						
161	Camara IP domo dia y noche	8	u	468,00	3744,00	Incluye materiales y mano de obra
162	Detector de calor y humo fotoelectronico	10	u	17,50	175,00	
163	Salida telefonica, alambre telefonico	7	pto	19,27	134,89	
164	Puntos de Datos	4	pto	28,00	112,00	
165	Punto de datos doble cateegoria	1	u	386,93	386,93	
					4552,82	

Obras de jardineria						
171	Abono organico compost	5	50kg	7,36	36,80	
172	Guayacan bonsai	32	u	15,00	480,00	
173	flor de mayo	32	u	1,50	48,00	
174	Mantenimiento de jardines	1000	m2	5,10	5100,00	
					564,80	

Obras de cierre						
175	Desalojo de material con volqueta. Cargada manual	300	m3	10,63	3189,00	
					3189,00	

<b>TOTAL DE CONSTRUCCION ( COSTO DIRECTO)</b>	<b>115306,15</b>
<b>IMPREVISTOS</b>	<b>4612,25</b>
<b>HONORARIOS DE CONSTRUCCION</b>	<b>17987,76</b>
<b>COSTO TOTAL DEL PROYECTO</b>	<b>137906,15</b>

SON: CIENTO TREINTA Y SIETE MIL NOVECIENTOS SEIS CON QUINCE CENTAVOS







