

# Cortes Localizados

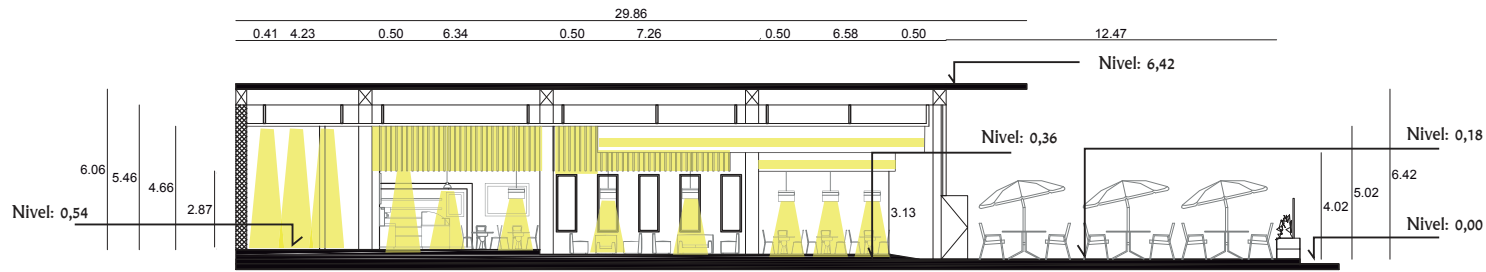

Corte Juan Valdez 8  
Escala 1:5000

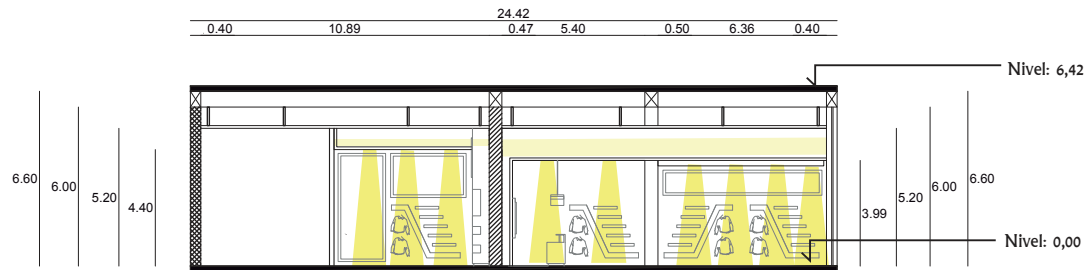

Corte Adidas 9  
Escala 1:5000

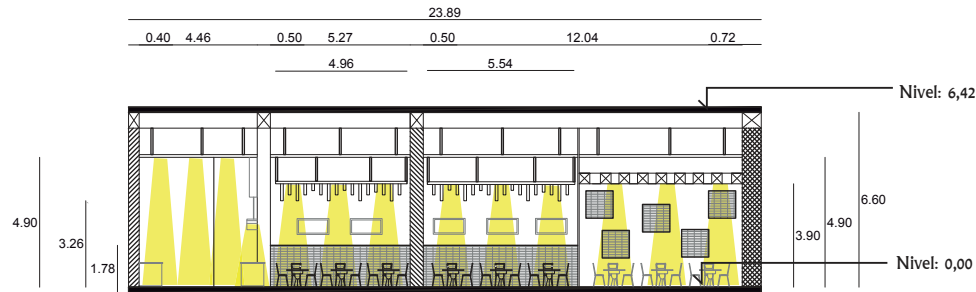

Corte A Vaco y Vaca 10  
Escala 1:5000

Esquema de Iluminación



UNIVERSIDAD DE LAS AMÉRICAS  
Facultad de Arquitectura  
Escuela de Arquitectura Interior

TRABAJO DE FIN DE CARRERA

Modelo Interiorista del Museo Nacional de Fútbol y Áreas Recreativas en el Estadio Olímpico Atahualpa

Ubicación en planta



TRABAJO DE TITULACIÓN

TIT 501

Contiene

Cortes Arquitectónicos

Alumna

KAROL VALLEJO-L-

Director de tesis  
ARQ. CARLOS PONCE

Fecha  
6 - Enero- 2014

Lámina Escala

104

# Cortes Localizados

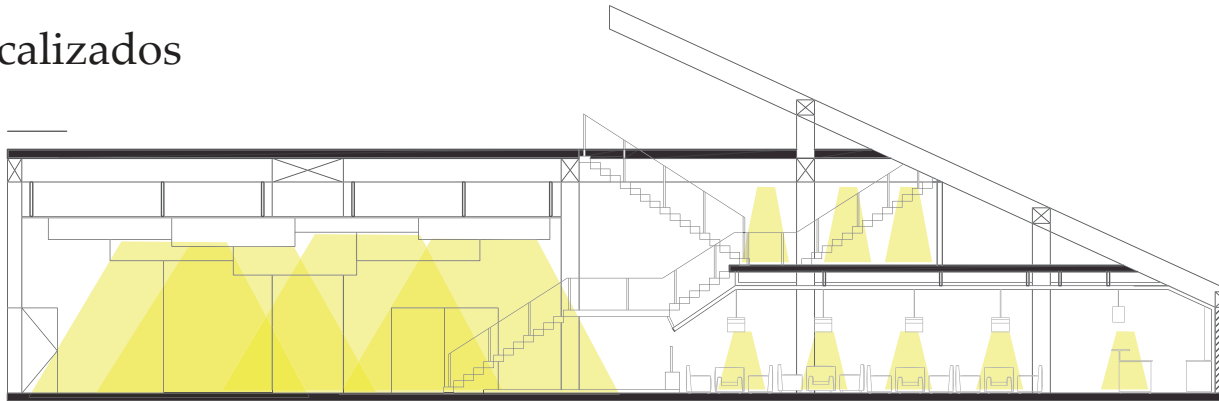

Corte A Hall Museo

4

Escala 1:2500

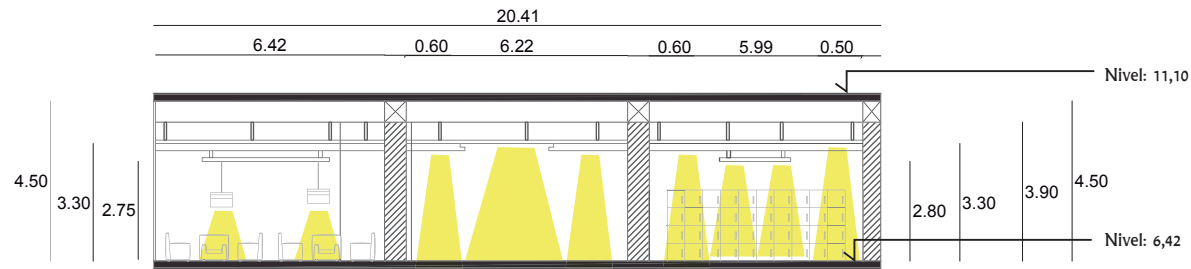

Corte B Hall Museo

5

Escala 1:2500

Esquema de Iluminación

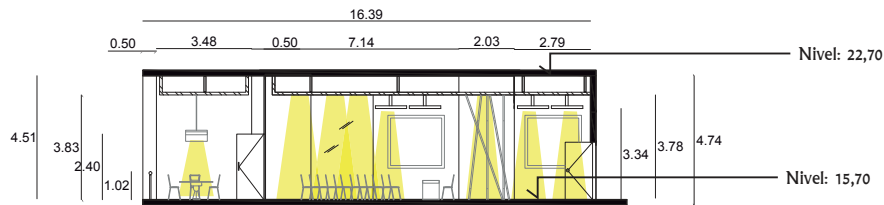

Corte Sala Multiuso

7

Escala 1:5000

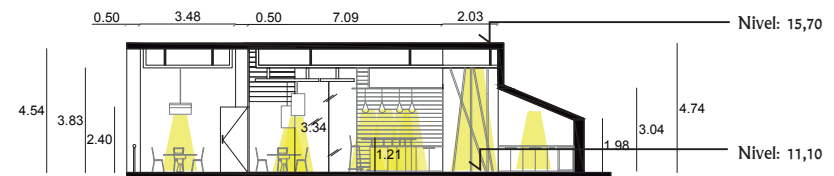

Corte A Noe Sushi bar

6

Escala 1:5000



UNIVERSIDAD DE LAS AMÉRICAS  
Facultad de Arquitectura  
Escuela de Arquitectura Interior

TRABAJO DE FIN DE CARRERA

Modelo Interiorista del Museo  
Nacional de Fútbol y Áreas  
Recreativas en el Estadio  
Olimpico Atahualpa

Ubicación en planta

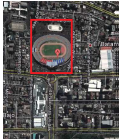

TRABAJO DE TITULACIÓN

TIT 501

Contiene

Cortes  
Arquitectónicos

Alumna

KAROL VALLEJO-L-

Director de tesis  
ARQ. CARLOS PONCE

Fecha  
6 - Enero - 2014

Lámina Escala

103

