



FACULTAD DE ARQUITECTURA Y DISEÑO

REDISEÑO INTERIORISTA DE LA BIBLIOTECA PÚBLICA LA LAGUNA A UN CENTRO DE ESPARCIMIENTO JUVENIL
ESPECIALIZADO EN JUEGOS DE DESTREZA Y HABILIDAD MENTAL

Trabajo de Titulación presentado en conformidad con los requisitos establecidos para optar por el título de
Arquitecta Interior

Profesor Guía
Mgt Christian Fernando Yépez Guerrero

Autora
Yadira Estefanía Tello Guayasamín

Año
2019

INDICE

1.- MEMORIA GRAFICA -----	1
1.1.- MEMORIA GRAFICA-----	2
2.-ZONIFICACIÒN-----	3
4.-IMPLANTACIÒN ACTUAL GENERAL-----	4
4.1.-IMPLANTACIÒN ACTUAL AMPLIADA -----	5
5.-PLANO DE INTERVENCIÒN PLANTA BAJA-----	6
5.1.-PLANO DE INTERVENCIÒN PALANTA ALTA-----	7
6.-IMPLANTACIÒN NUEVA-----	
6.1.-IMPLANTACIÒN AMPLIADA -----	8
7.-PLANO ARQUITECTÒNICO P.B CON EXTERIOR -----	9
7.1.- PLANO ARQUITECTÒNICO P.A CON EXTERIOR-----	10
7.2.- PLANTA ARQUITECTONICO P.B-----	11
7.3.-PLANTA ARQUITECTÒNICO P.A -----	12
8.-FACHADAS-----	13
8.1.-FACHADAS-----	14
9.-CORTES D,B-----	15
9.1.-CORTES AMPLIADOS-----	16
9.2.-CORTES AMPLIADOS-----	17
9.3.- CORTESC,A-----	18
9.4.-CORTES AMPLIADOS-----	19
9.5.-CORTES AMPLIADOS-----	20
10.-DETALLE COSTRUCTIVO DE CUBIERTA-----	21
10.1.-DETALLE CONSTRUCTIVO DE GRADAS-----	22
10.2.-DETALLE CONSTRUCTIVO DE COUNTER -----	23
25.-DETALLES CONSTRUCTIVO DE PARED DIVISORIA-----	24
11.-CUADRO DEN AREAS -----	25

12.- IMPLANTACIÒN INT-----	26
13.- PLANTA INT P.B-----	27
13.1.-PLANTA INT P.A-----	28
14.-FACHADAS-----	29
14.1.-FACHADAS-----	30
15.-CORTES-----	31
15.1.-CORTES-----	32
16.-ISOMETRIA -----	33
17.- RENDERS-----	34
17.1.-RENDERS-----	35
17.2.-RENDERS-----	36
17.3.-RENDERS-----	37
17.4.-RENDERS-----	38
17.5.-RENDERS-----	39
17.6.-RENDERS-----	40
17.7.-RENDERS-----	41
17.8.-RENDERS-----	42
17.9.-RENDERS-----	43
17.10.-RENDERS-----	44

JUGE GO

CENTRO DE ESPARCIMIENTO JUVENIL

El proyecto consiste en diseñar un lugar de esparcimiento juvenil y de niños donde se podrá acceder a juegos educativos que, a la vez de entretener, distraer y divertir, ayuda al desarrollo de la mente proponiendo espacios óptimos para la ejecución de estas actividades mediante la arquitectura interior, el diseño ergonómico y funcional.

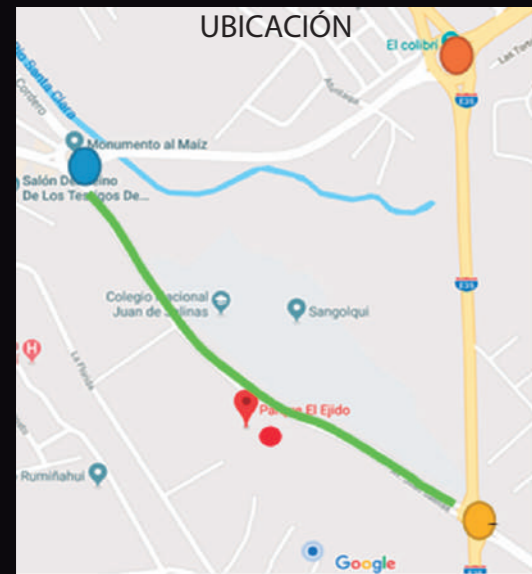

	AV. Juan de Salinas
	Redonde, El Colibri
	Redondel al Choclo
	Redondel de Selva Alegre
	Parque el Ejido



El centro de esparcimiento se encuentra ubicado al centro norte de Quito en la ciudad de Sangolquí, cantón Rumiñahui en la Avenida Juan de Salinas en el parque el Ejido, cerca al redondel de Selva Alegre

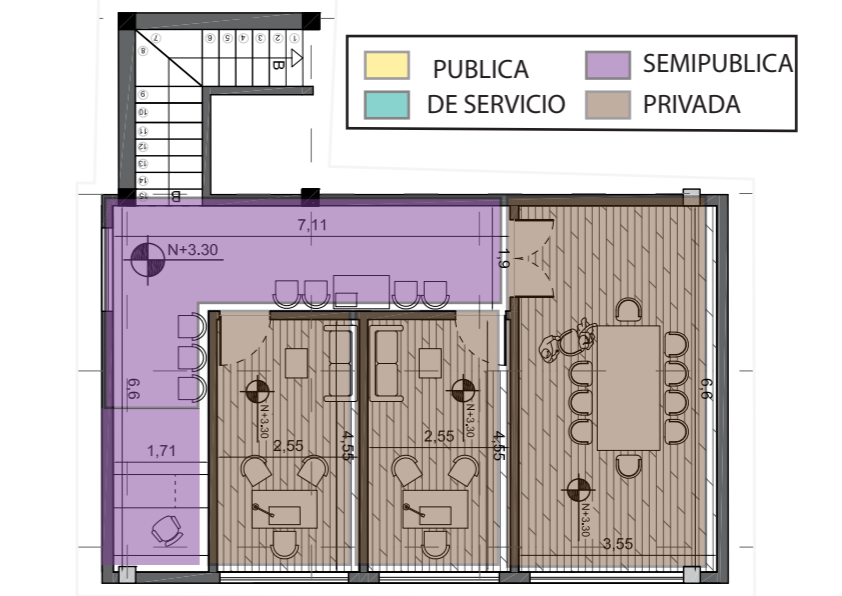
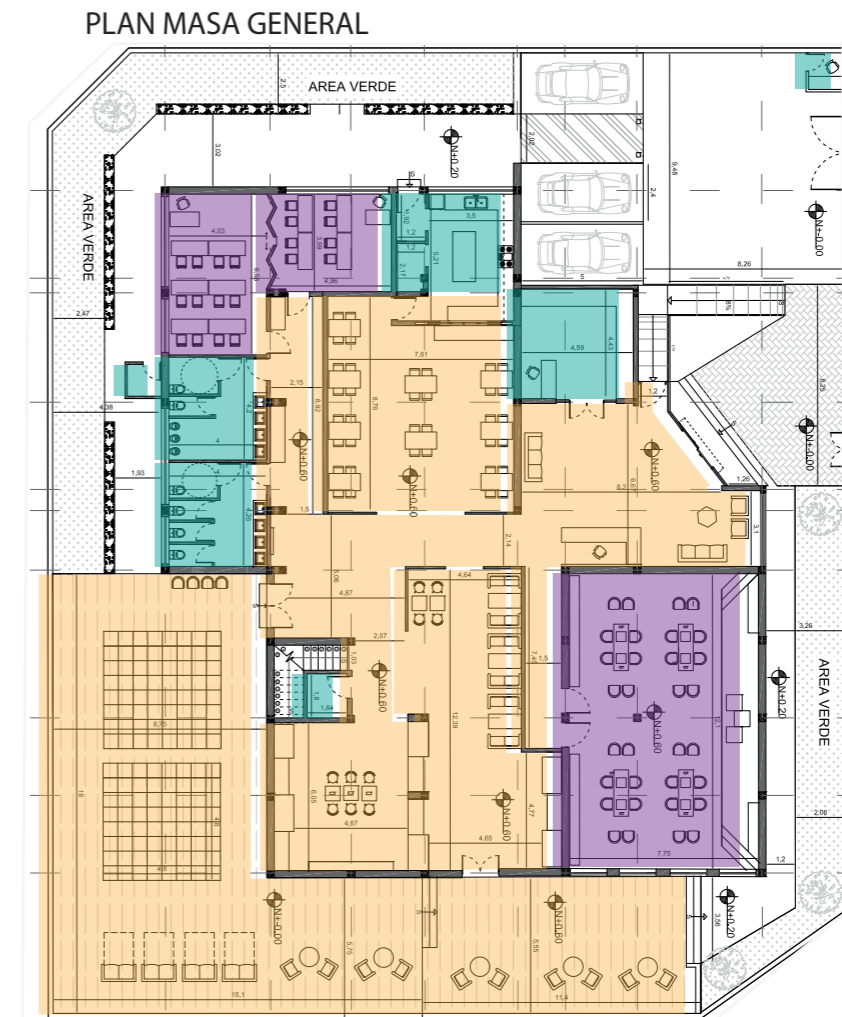

FOTOGRAFIAS ACTUALES.
En las la infraestructura del lugar a simple vista se puede observar que se encuentra en mal estado tanto interna como externamente ya que carece de interiorismo, el objetivo es rescatar el lugar y aprovechar el entorno inmediato para dar vida útil a los espacios creando áreas confortables y lúdicas para jóvenes.



uda

FACULTAD DE ARQUITECTURA Y DISEÑO

ESCUELA DE ARQUITECTURA INTERIOR



TEMA:

CENTRO DE ESPARCIMIENTO JUVENIL ESPECIALIZADO EN JUEGOS DE DESTREZA HABILIDAD MENTAL

TUTOR:

ARQ CHRISTIAN YÉPEZ

AUTOR:

YADIRA TELLO

CONTENIDO:

MEMORIA GRAFICA

MATERIA:

TITULACIÓN

Fecha: 2019

Lámina: 1

JUGE GO

CENTRO DE ESPARCIMIENTO JUVENIL



CROMATICA

La cromática se consigue a partir de los colores principales del dado los cuales son el blanco y negro que aparte que hacen contraste son colores complementarios y para dar un toque de alegría y diversion el amarillo con su complementario que es el morado.

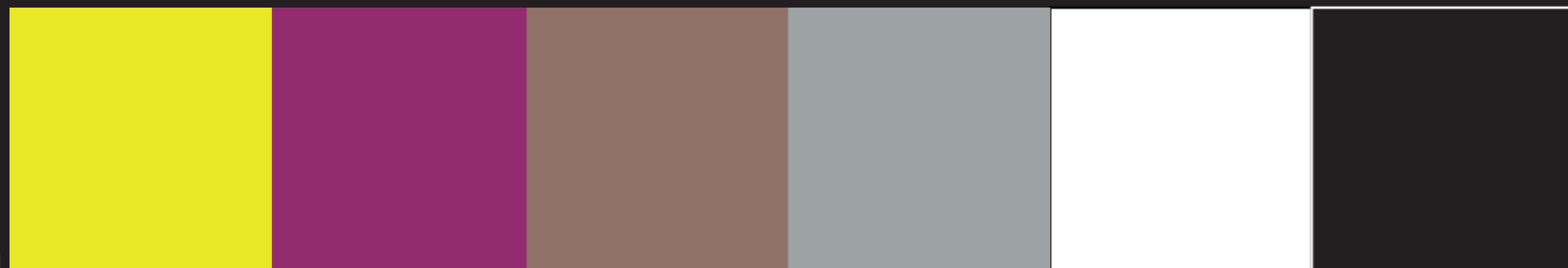

MATERIALES PRINCIPALES



CONCEPTO

Tomando en cuenta los inicios de los juegos de mesa, aprendizaje y razonamiento de la antigüedad, se trabajará con la influencia que dejaron los pensadores de la antigua Grecia y Roma, se propone como concepto principal el dado ya que es una de las primeras piezas de juego con la que se entretenían en su tiempo libre desde los ciudadanos de clase baja, los de la clase alta, trabajadores y hasta soldados. Por lo que se tomara en cuenta lo más representativo como la abstracción de la figura y colores

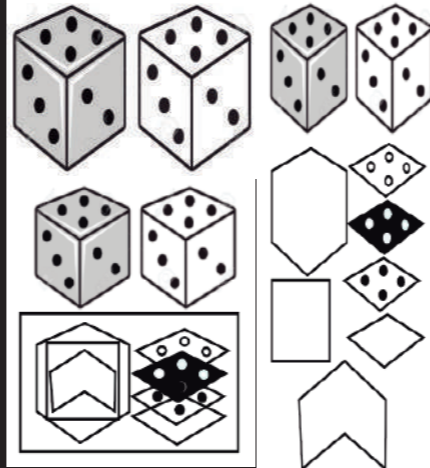

LOBBY	CAFETERIA	BAÑO HOMBRES
RECEPCIÓN	SALON DE TORNEOS	BAÑO MUJERES
PASILLO	ÁREA DE JUEGOS	ÁREA EXT. DE JUEGOS
TIENDA	AULA DE TALLERES 1	BODEGA
COCINA	AULA DE TALLERES 1	GUARDIANA

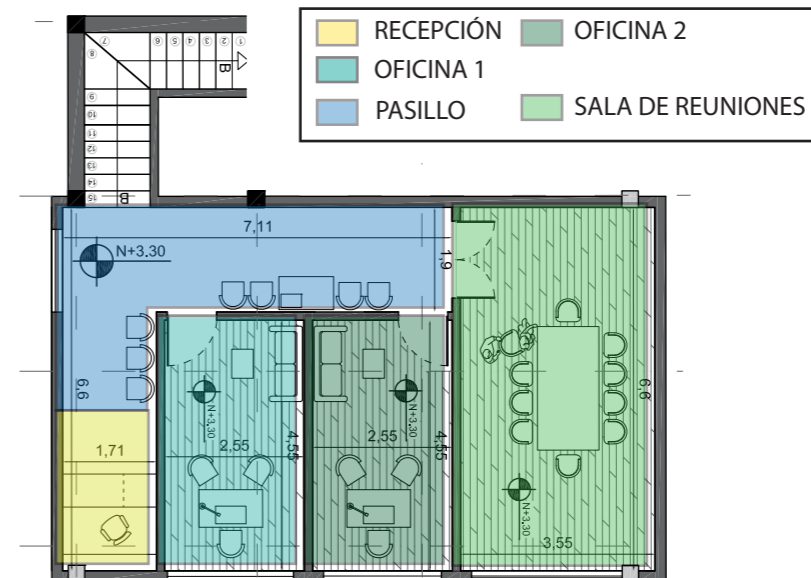
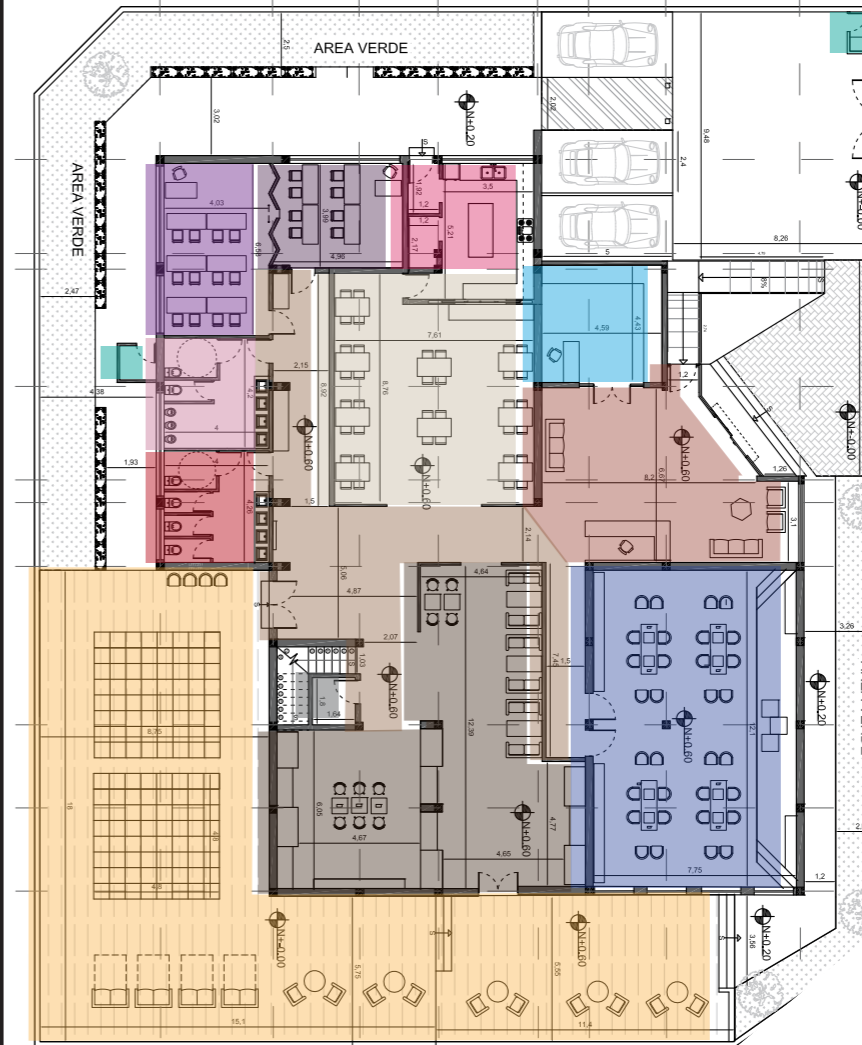

FACULTAD DE ARQUITECTURA Y DISEÑO

ESCUELA DE ARQUITECTURA INTERIOR

UBICACIÓN DEL PROYECTO:

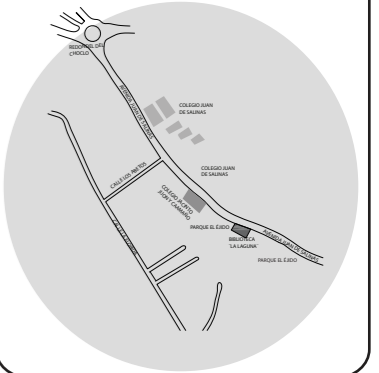

TEMA:

CENTRO DE ESPARCIMIENTO JUVENIL ESPECIALIZADO EN JUEGOS DE DESTREZA HABILIDAD MENTAL

TUTOR:

ARQ CHRISTIAN YÉPEZ

AUTOR:

YADIRA TELLO

CONTENIDO:

MEMORIA GRAFICA

MATERIA:

TITULACIÓN

Fecha: 2019

Lámina: 2



FACULTAD DE ARQUITECTURA
Y DISEÑO

ESCUELA DE ARQUITECTURA
INTERIOR

UBICACIÓN DEL PROYECTO:

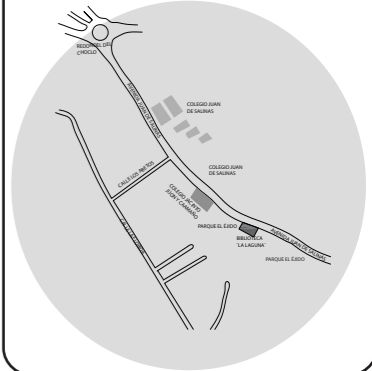

TEMA:

CENTRO DE ESPARCIMIENTO
JUVENIL ESPECIALIZADO EN
JUEGOS DE DESTREZA
HABILIDAD MENTAL

TUTOR:

ARQ CHRISTIAN YÉPEZ

AUTOR:

YADIRA TELLO

CONTENIDO:

ZONIFICACIÓN

MATERIA:

TITULACIÓN

Fecha:

2019

Lámina:

3



Mapa político de Ecuador

Señalada a provincia de Pichincha

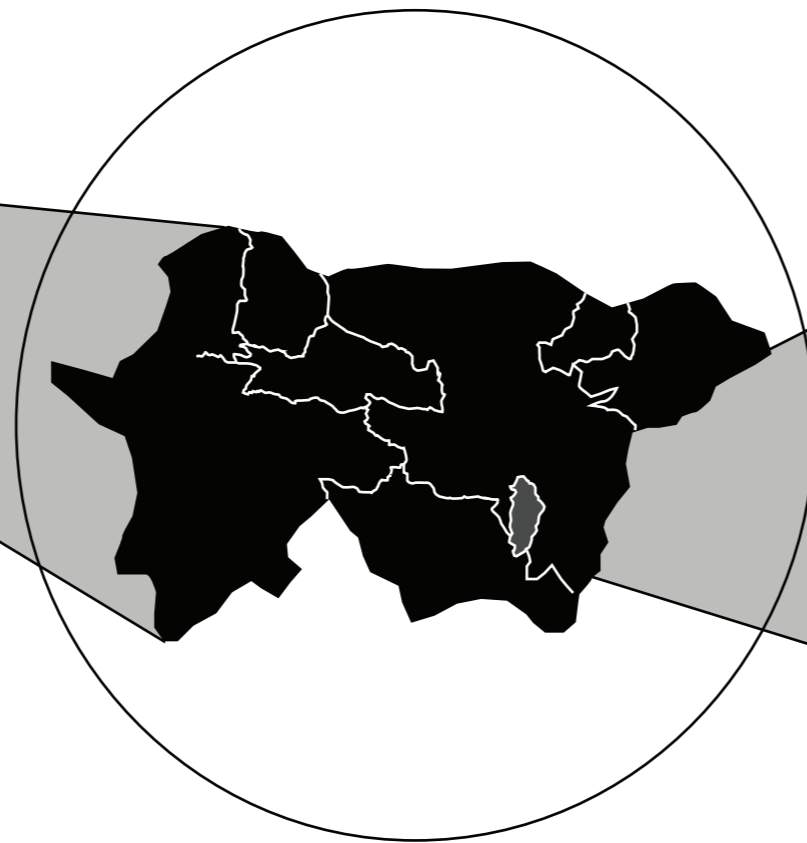

Mapa político de Pichincha

Señalado Rumiñahui

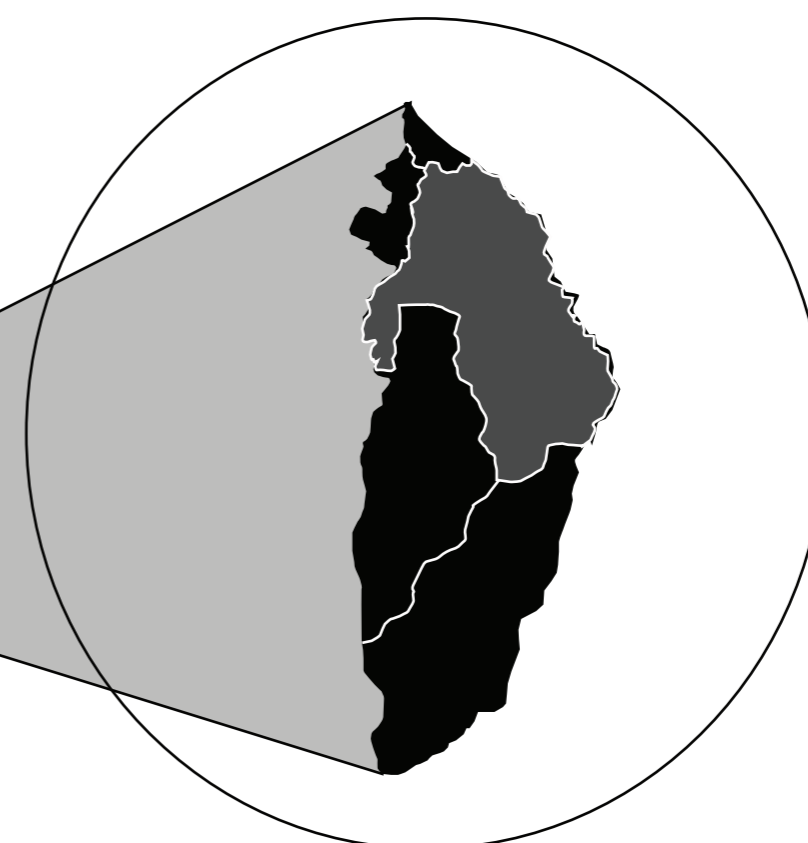

Mapa político de Rumiñahui

Señalado Sangolquí

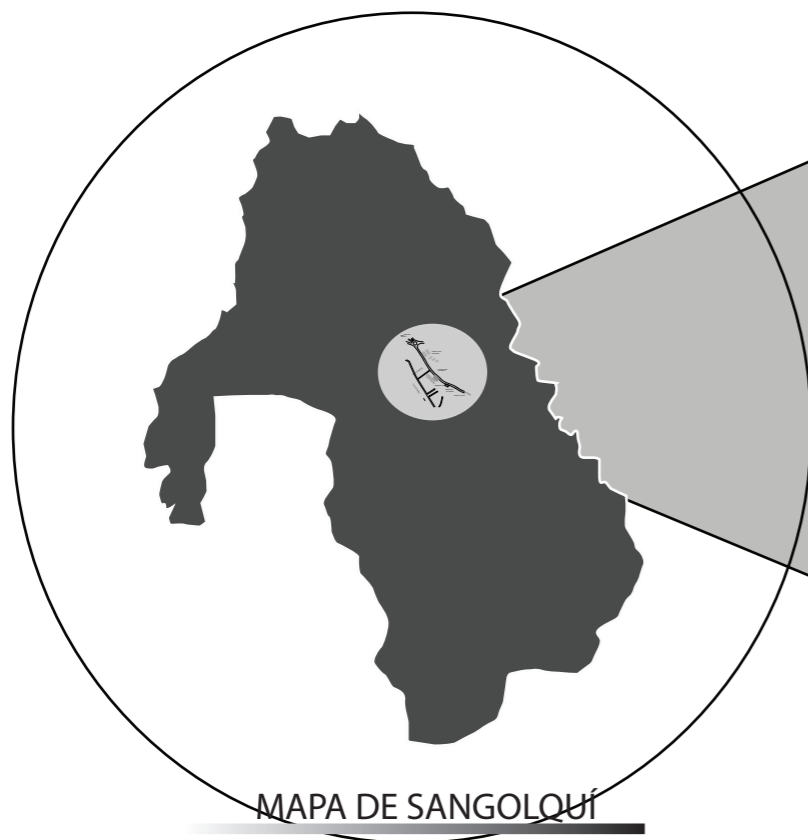

MAPA DE SANGOLOQUÍ

Señalado ubicación de proyecto

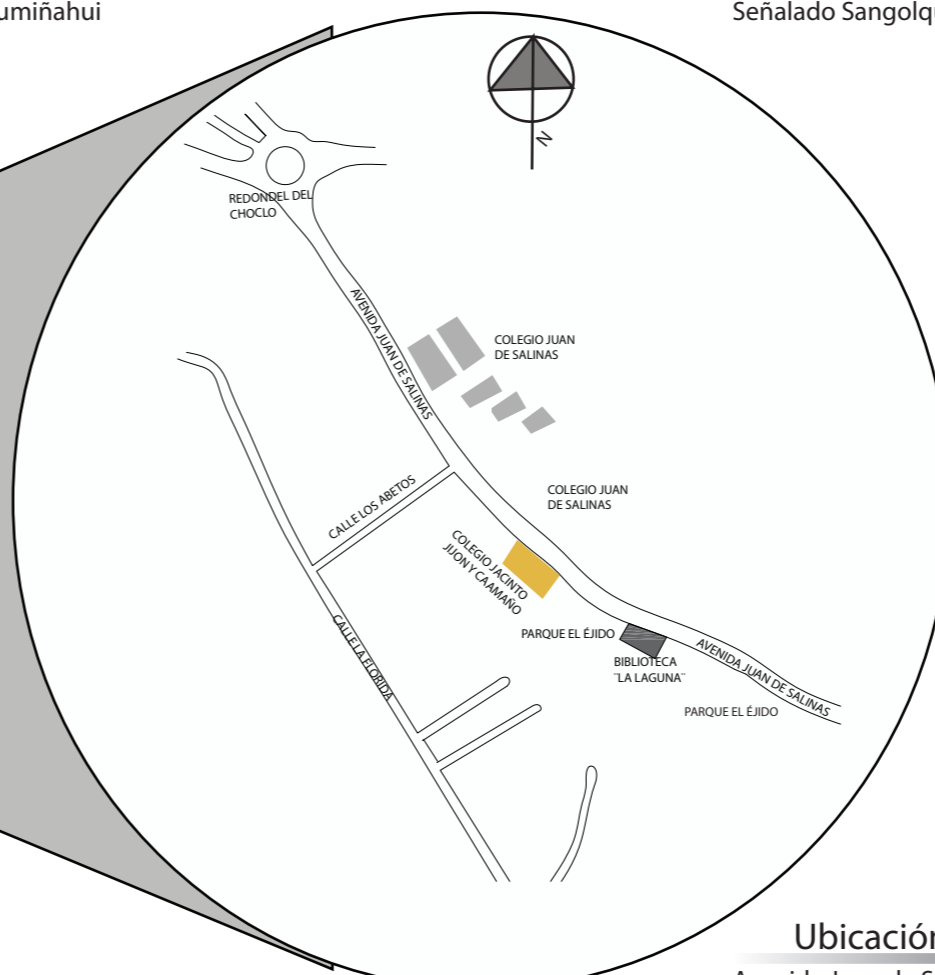

Ubicación de proyecto

Avenida Juan de Salinas en el parque el Éjido

UBICACIÓN DEL PROYECTO:

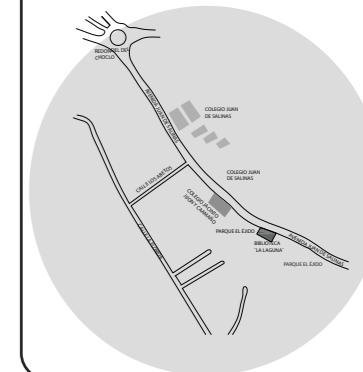

TEMA:

CENTRO DE ESPARCIMIENTO
JUVENIL ESPECIALIZADO EN
JUEGOS DE DESTREZA
HABILIDAD MENTAL

TUTOR:

ARQ CHRISTIAN YÉPEZ

AUTOR:

YADIRA TELLO

CONTENIDO:

IMPLANTACIÓN ACTUAL
CON ENTORNO

MATERIA:

TITULACIÓN

Fecha:

2019

Lámina:

4

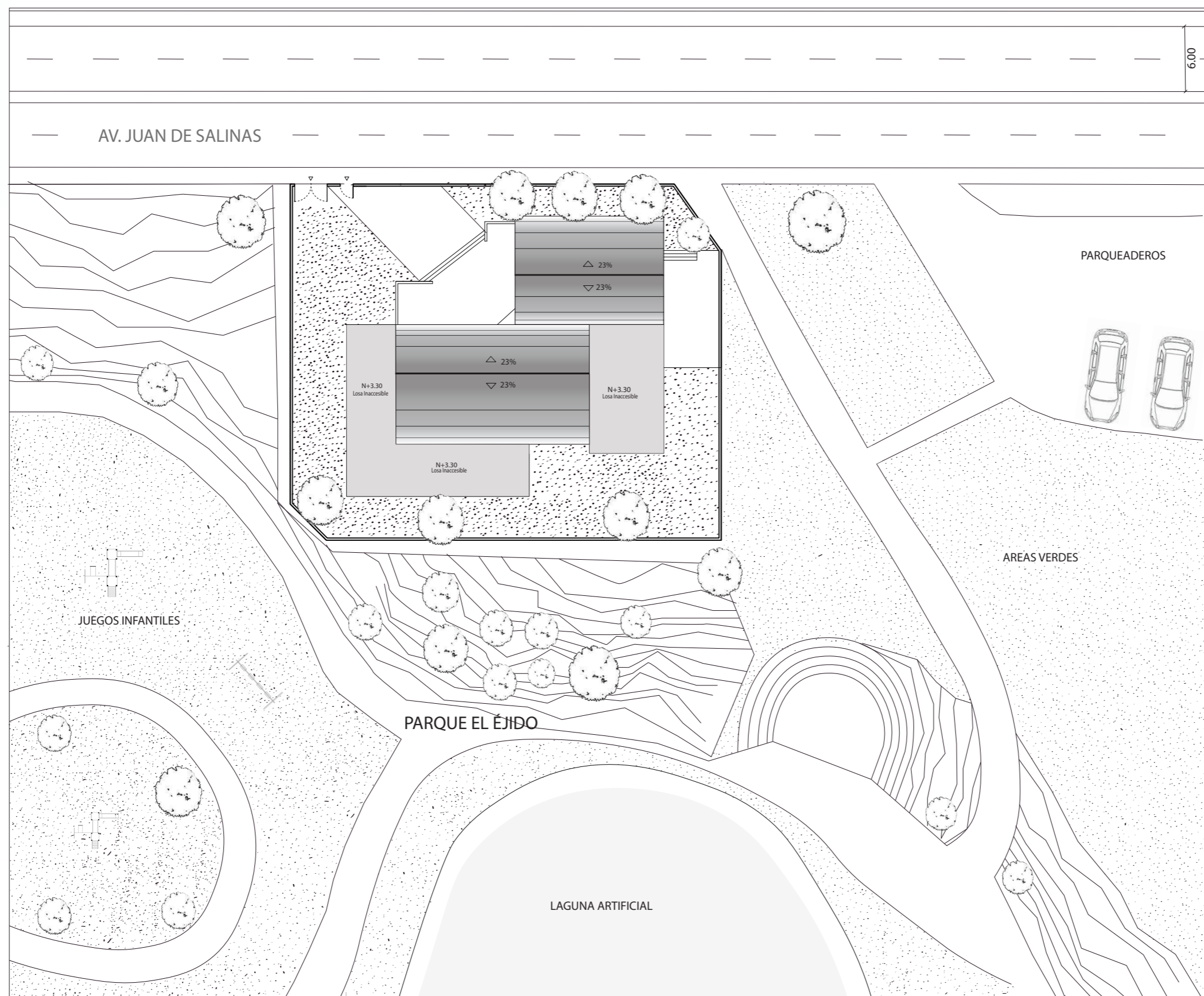

IMPLANTACIÓN ACTUAL

ESC ----- 1:400



FACULTAD DE ARQUITECTURA
Y DISEÑO

ESCUELA DE ARQUITECTURA
INTERIOR

UBICACIÓN DEL PROYECTO:

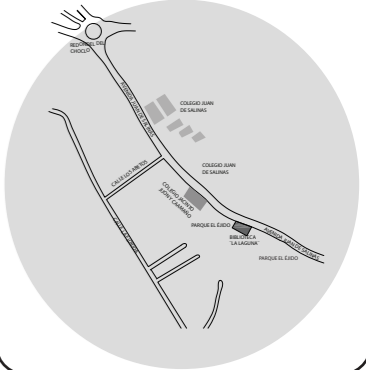

TEMA:

CENTRO DE ESPARCIMIENTO
JUVENIL ESPECIALIZADO EN
JUEGOS DE DESTREZA
HABILIDAD MENTAL

TUTOR:

ARQ CRISTIAN YEPEZ

AUTOR:

YADIRA TELLO

CONTENIDO:

IMPLANTACIÓN ACTUAL
AMPLIADA

MATERIA:

TITULACIÓN

Fecha:

2019

Lámina:

5

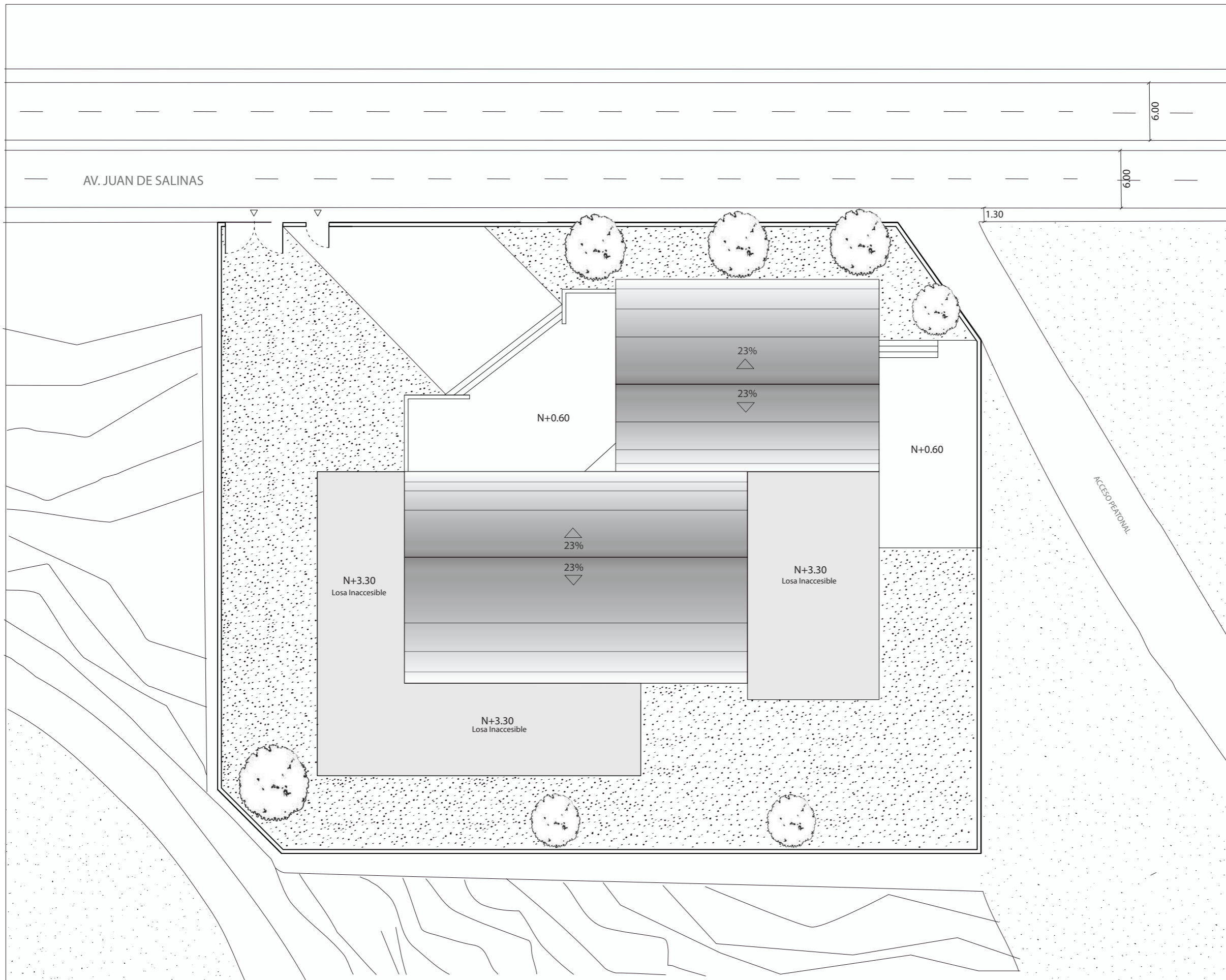

IMPLANTACIÓN ACTUAL

ESC ----- 1:200



FACULTAD DE ARQUITECTURA
Y DISEÑO

ESCUELA DE ARQUITECTURA
INTERIOR

UBICACIÓN DEL PROYECTO:

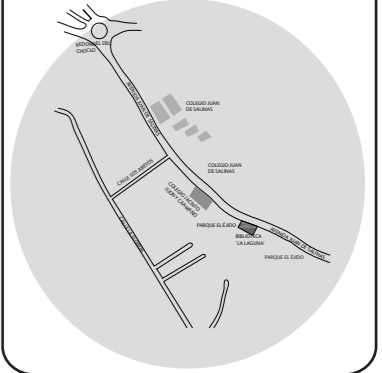

TEMA:

CENTRO DE ESPARCIMIENTO
JUVENIL ESPECIALIZADO EN
JUEGOS DE DESTREZA
HABILIDAD MENTAL

TUTOR:

ARQ CHRISTIAN YÉPEZ

AUTOR:

YADIRA TELLO

CONTENIDO:

IMPLANTACIÓN NUEVA

MATERIA:

TITULACIÓN

Fecha:

2019

Lámina:

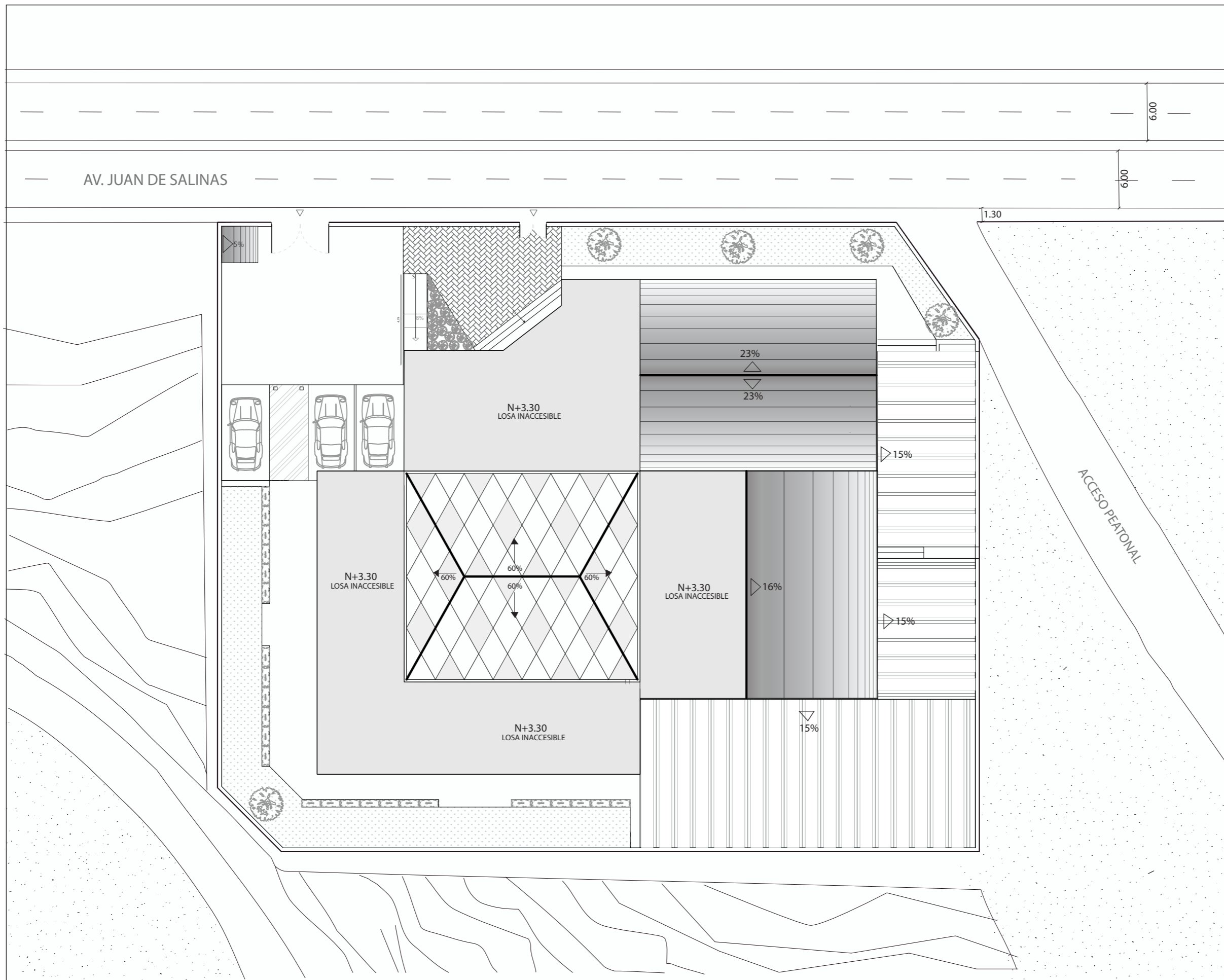

8

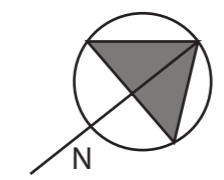
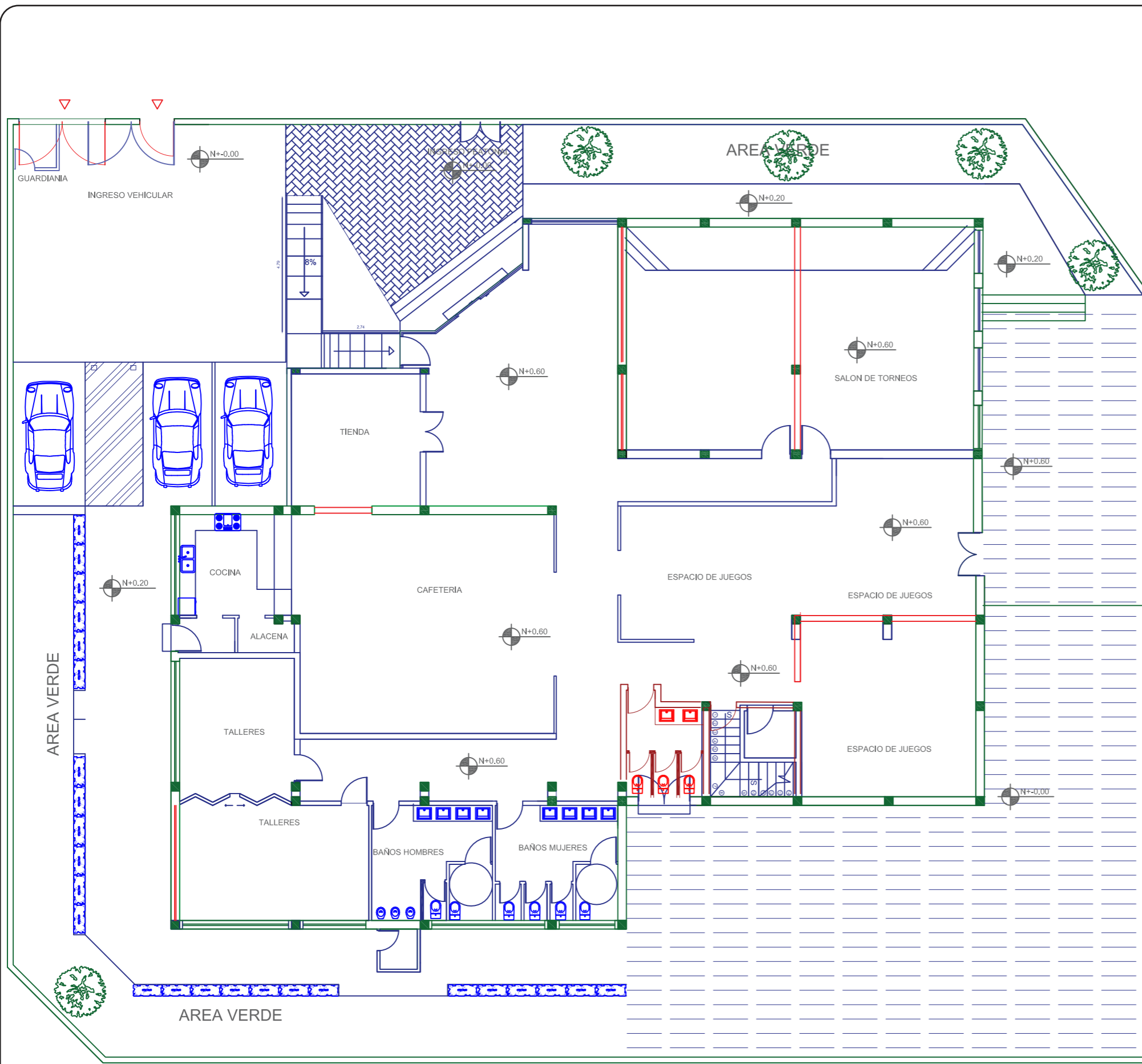

IMPLANTACIÓN

ESC ---- 1:200



SIMBOLOGIA	
	ÁREA CONSTRUIDA
	ÁREA MANTENIDA
	ÁREA DERROCADA

INTERVENCIÓN PLANTA BAJA
 ESC ----- 1:150

udla

FACULTAD DE ARQUITECTURA Y DISEÑO

ESCUELA DE ARQUITECTURA INTERIOR

UBICACIÓN DEL PROYECTO:

TEMA:

CENTRO DE ESPARCIMIENTO JUVENIL ESPECIALIZADO EN JUEGOS DE DESTREZA HABILIDAD MENTAL

TUTOR:

ARQ CHRISTIAN YÉPEZ

AUTOR:

YADIRA TELLO

CONTENIDO:

PLANO DE INTERVENCIÓN

MATERIA:

TITULACIÓN

Fecha: 2019

Lámina: 6

UBICACIÓN DEL PROYECTO:

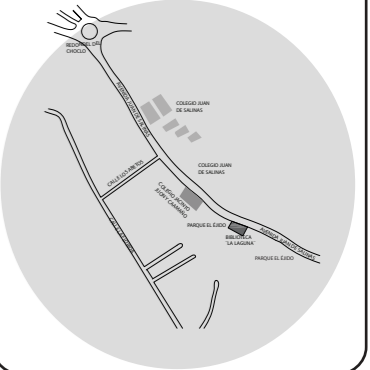

TEMA:

CENTRO DE ESPARCIMIENTO
JUVENIL ESPECIALIZADO EN
JUEGOS DE DESTREZA
HABILIDAD MENTAL

TUTOR:

ARQ CHRISTIAN YÉPEZ

AUTOR:

YADIRA TELLO

CONTENIDO:

PLANO DE
INTERVENCIÓN

MATERIA:

TITULACIÓN

Fecha:

2019

Lámina:

7

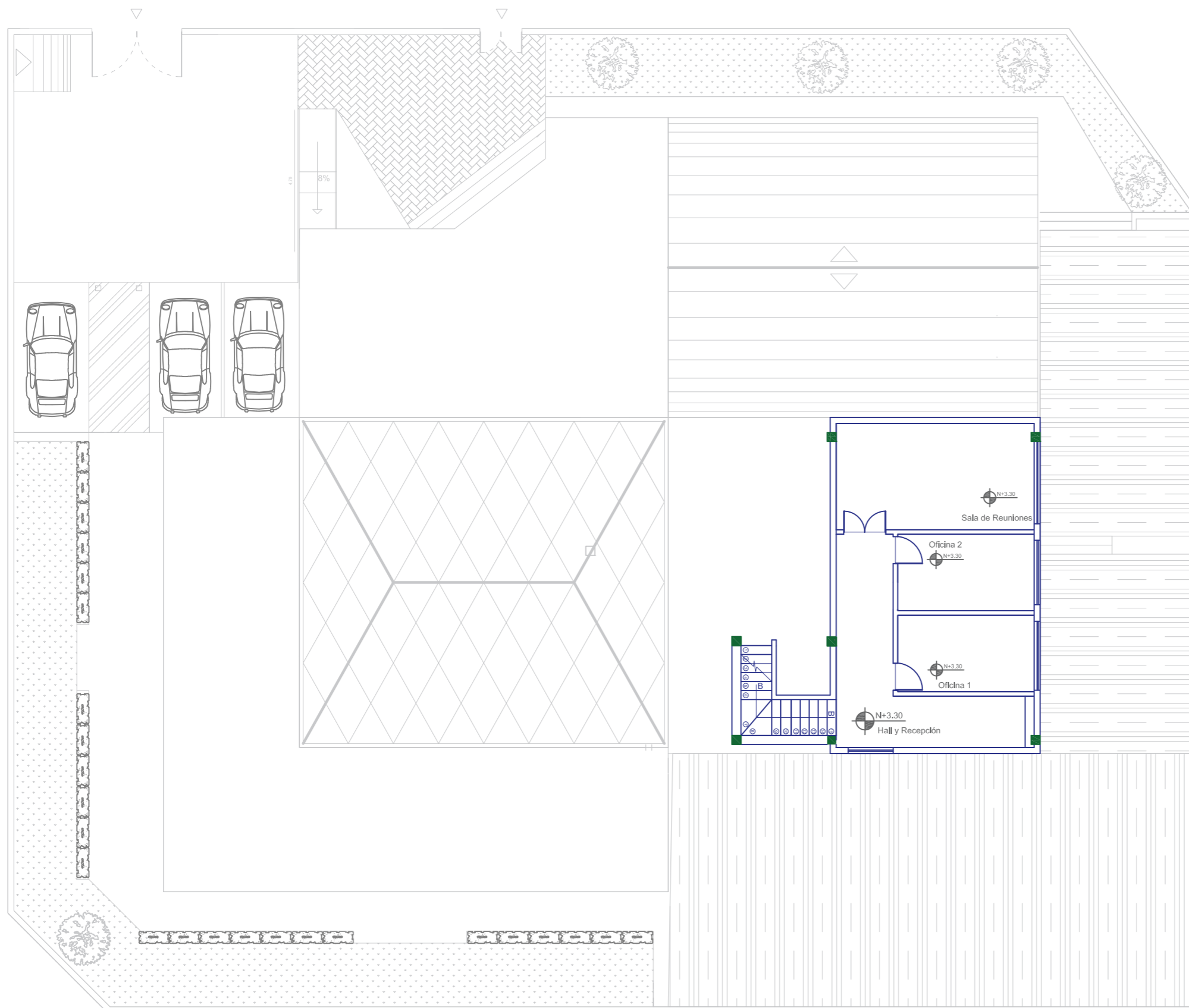
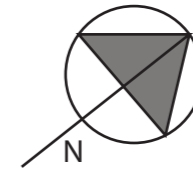

INTERVENCIÓN PLANTA BAJA

ESC ----- 1:150

SIMBOLOGIA

- ÁREA CONSTRUIDA
- ÁREA MANTENIDA
- ÁREA DERROCADA



FACULTAD DE ARQUITECTURA
Y DISEÑO

ESCUELA DE ARQUITECTURA
INTERIOR

UBICACIÓN DEL PROYECTO:

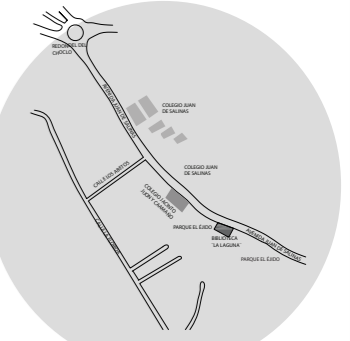

TEMA:

CENTRO DE ESPARCIMIENTO
JUVENIL ESPECIALIZADO EN
JUEGOS DE DESTREZA
HABILIDAD MENTAL

TUTOR:

ARQ CHRISTIAN YÉPEZ

AUTOR:

YADIRA TELLO

CONTENIDO:

PLANTA
ARQUITECTÓNICA

MATERIA:

TITULACIÓN

Fecha:

2019

Lámina:

9

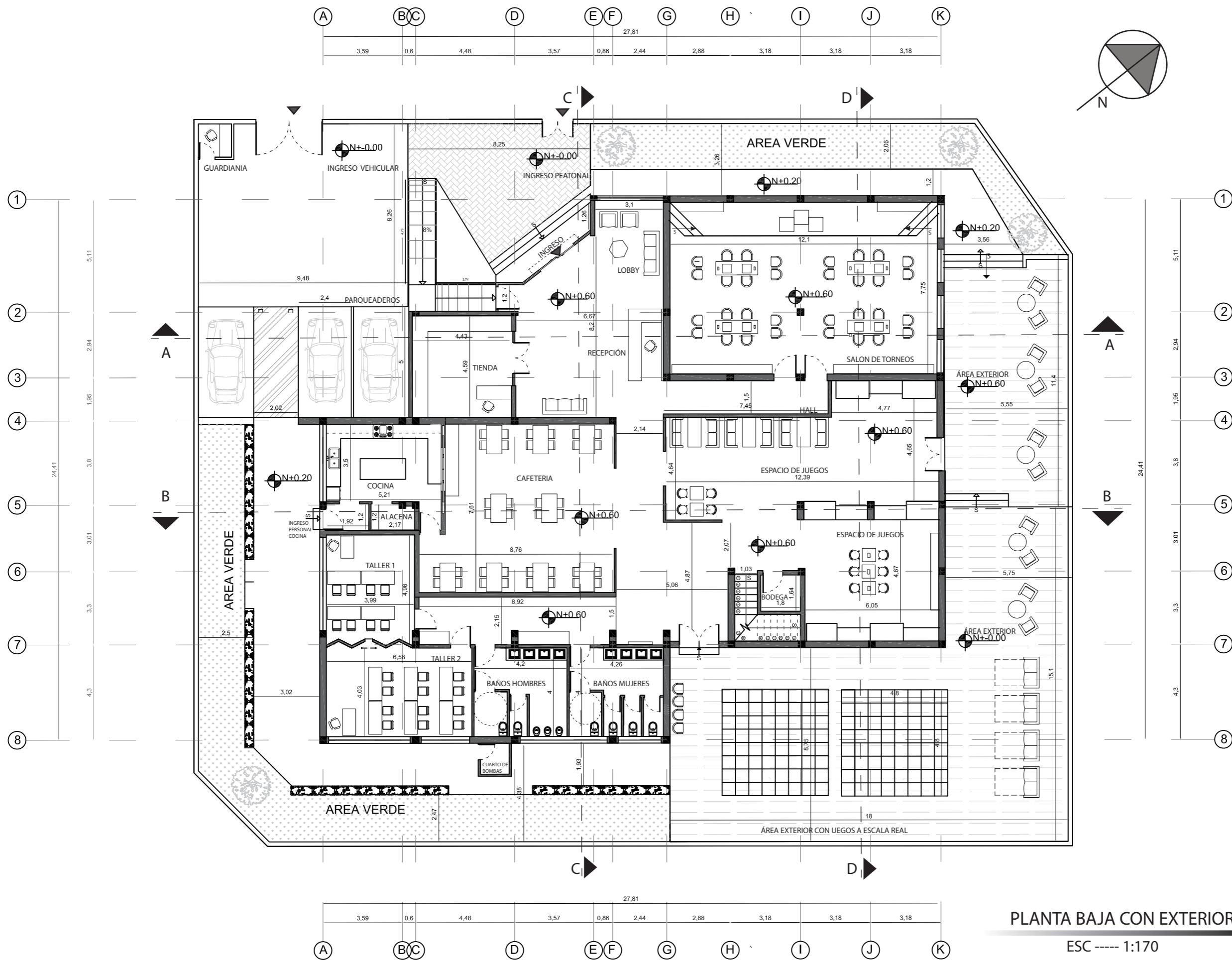

PLANTA BAJA CON EXTERIOR

ESC ---- 1:170



FACULTAD DE ARQUITECTURA
Y DISEÑO

ESCUELA DE ARQUITECTURA
INTERIOR

UBICACIÓN DEL PROYECTO:

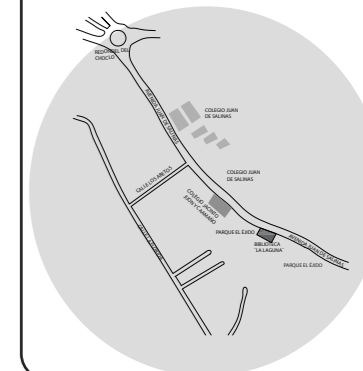

TEMA:

CENTRO DE ESPARCIMIENTO
JUVENIL ESPECIALIZADO EN
JUEGOS DE DESTREZA
HABILIDAD MENTAL

TUTOR:

ARQ CHRISTIAN YÉPEZ

AUTOR:

YADIRA TELLO

CONTENIDO:

PLANTA
ARQUITECTÓNICA

MATERIA:

TITULACIÓN

Fecha:

2019

Lámina:

10

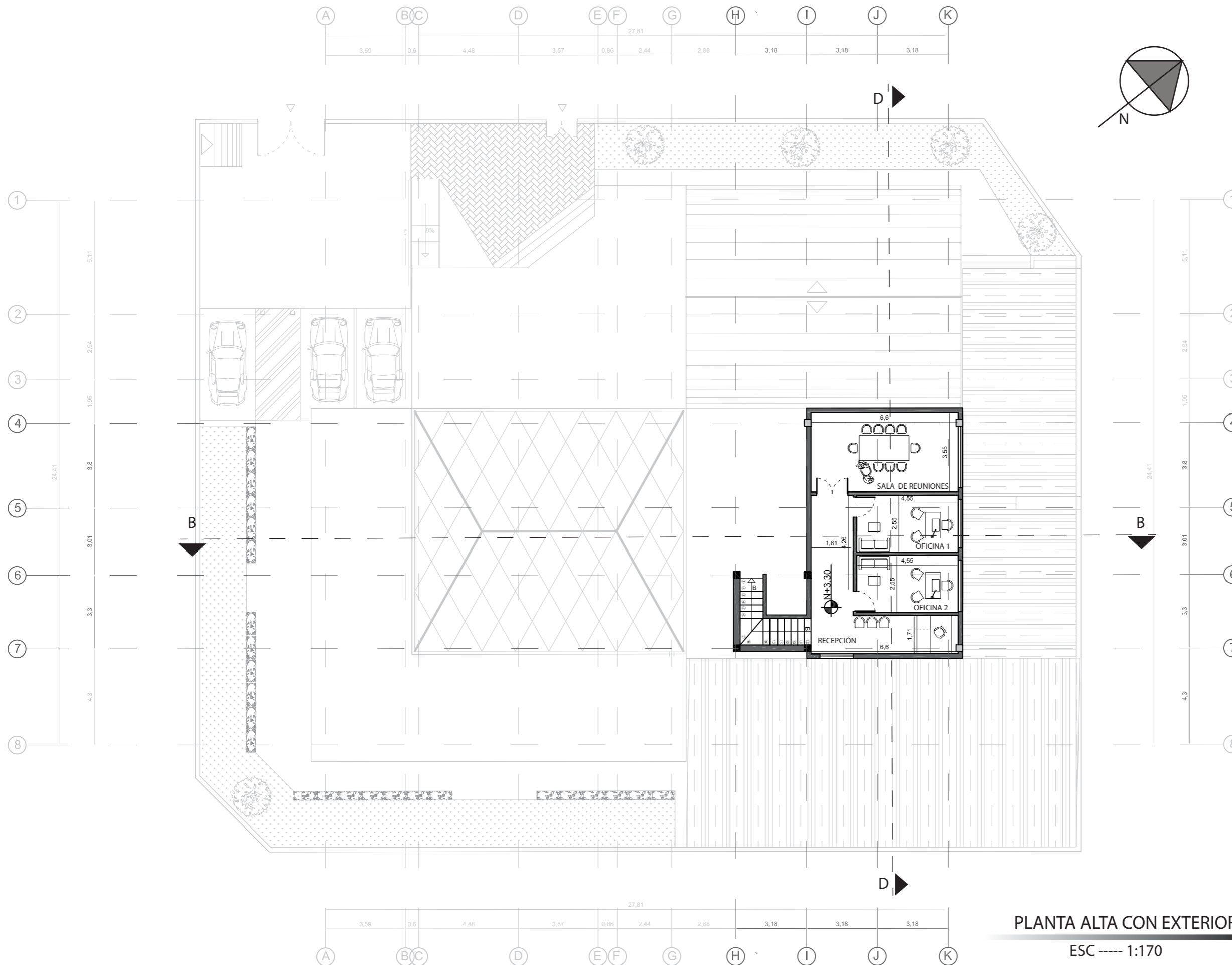

PLANTA ALTA CON EXTERIOR

ESC ----- 1:170

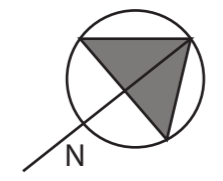
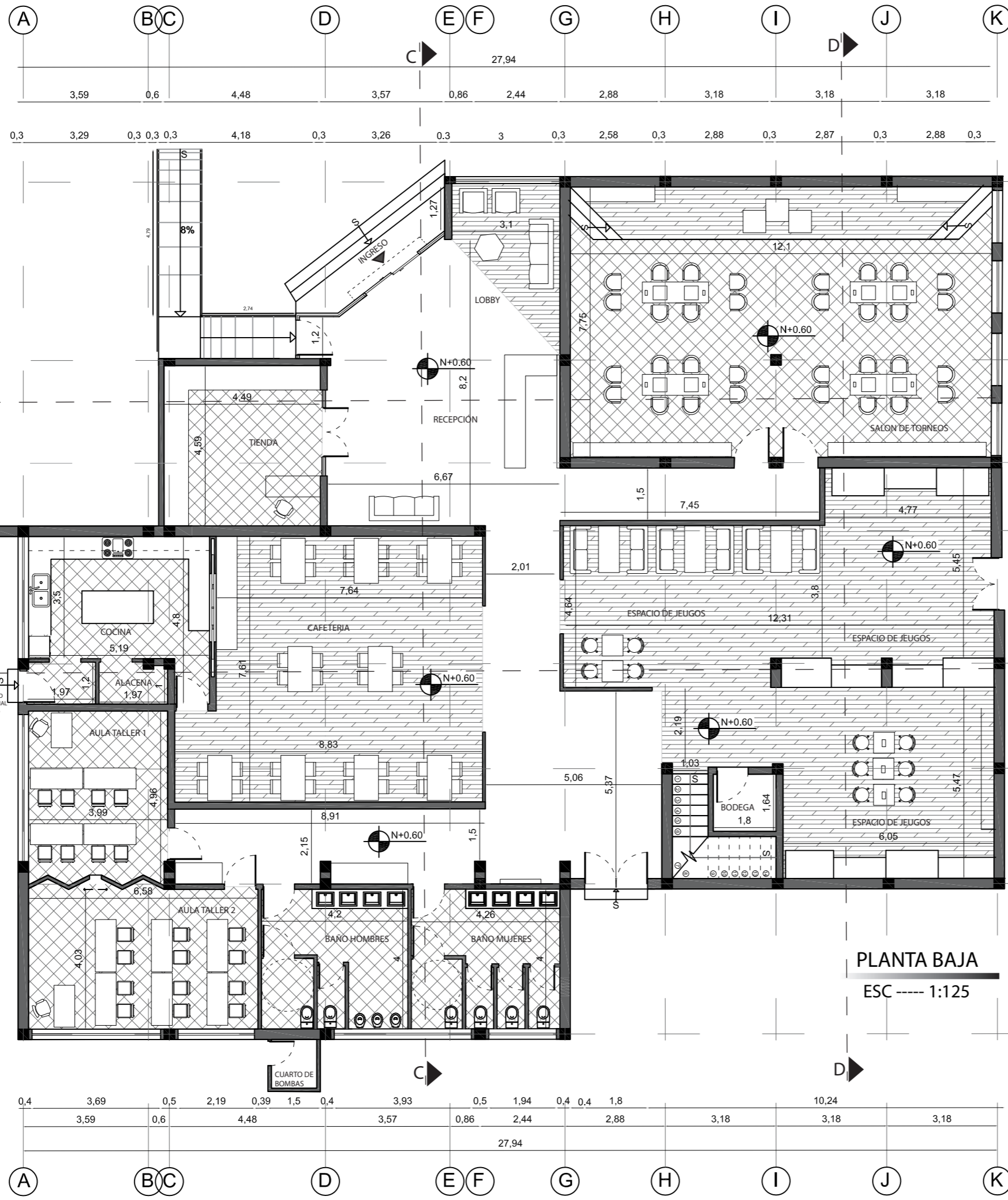

FACULTAD DE ARQUITECTURA
Y DISEÑO
ESCUELA DE ARQUITECTURA
INTERIOR

UBICACIÓN DEL PROYECTO:

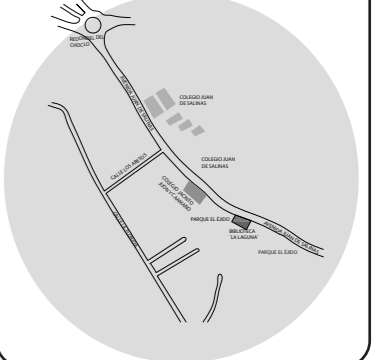

TEMA:

CENTRO DE ESPARCIMIENTO
JUVENIL ESPECIALIZADO EN
JUEGOS DE DESTREZA
HABILIDAD MENTAL

TUTOR:

ARQ CHRISTIAN YÉPEZ

AUTOR:

YADIRA TELLO

CONTENIDO:

PLANTA
CON CAMBIO DE PISOS

MATERIA:

TITULACIÓN

Fecha: 2019

Lámina: 11



FACULTAD DE ARQUITECTURA
Y DISEÑO

ESCUELA DE ARQUITECTURA
INTERIOR

UBICACIÓN DEL PROYECTO:

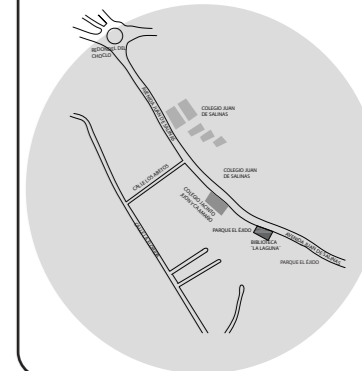

TEMA:

CENTRO DE ESPARCIMIENTO
JUVENIL ESPECIALIZADO EN
JUEGOS DE DESTREZA
HABILIDAD MENTAL

TUTOR:

ARQ CHRISTIAN YÉPEZ

AUTOR:

YADIRA TELLO

CONTENIDO:

PLANTA
CON CAMBIO DE PISOS

MATERIA:

TITULACIÓN

Fecha:

2019

Lámina:

12

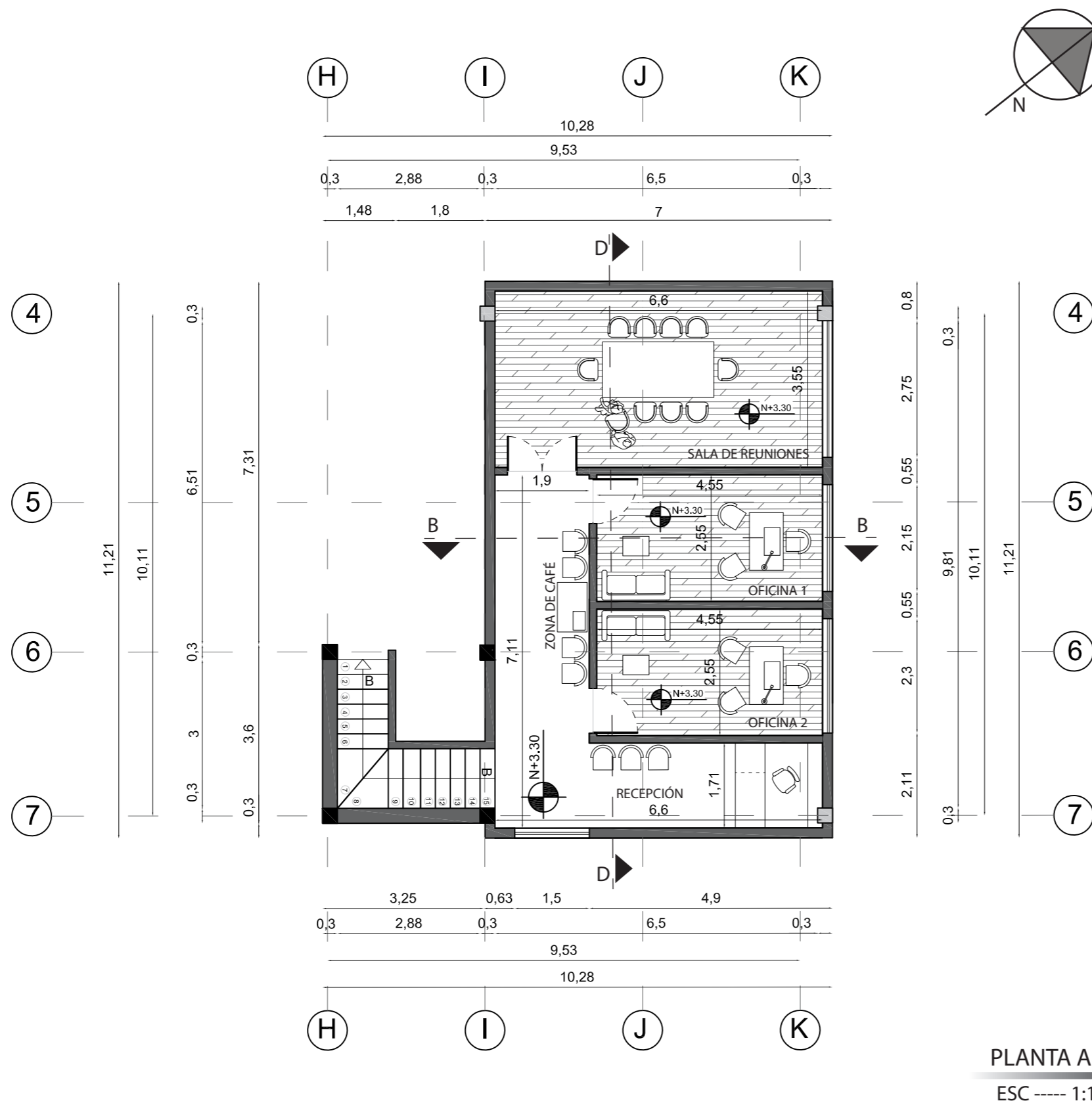



FACULTAD DE ARQUITECTURA
Y DISEÑO

ESCUELA DE ARQUITECTURA
INTERIOR

UBICACIÓN DEL PROYECTO:

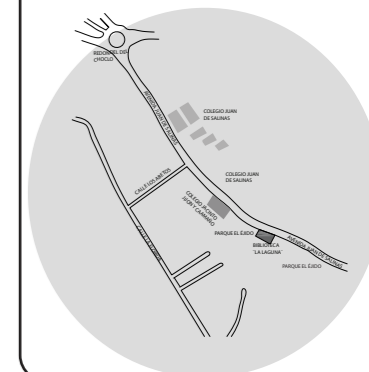

TEMA:

CENTRO DE ESPARCIMIENTO
JUVENIL ESPECIALIZADO EN
JUEGOS DE DESTREZA
HABILIDAD MENTAL

TUTOR:

ARQ CHRISTIAN YÉPEZ

AUTOR:

YADIRA TELLO

CONTENIDO:

FACHADA

MATERIA:

TITULACIÓN

Fecha:

2019

Lámina:

13

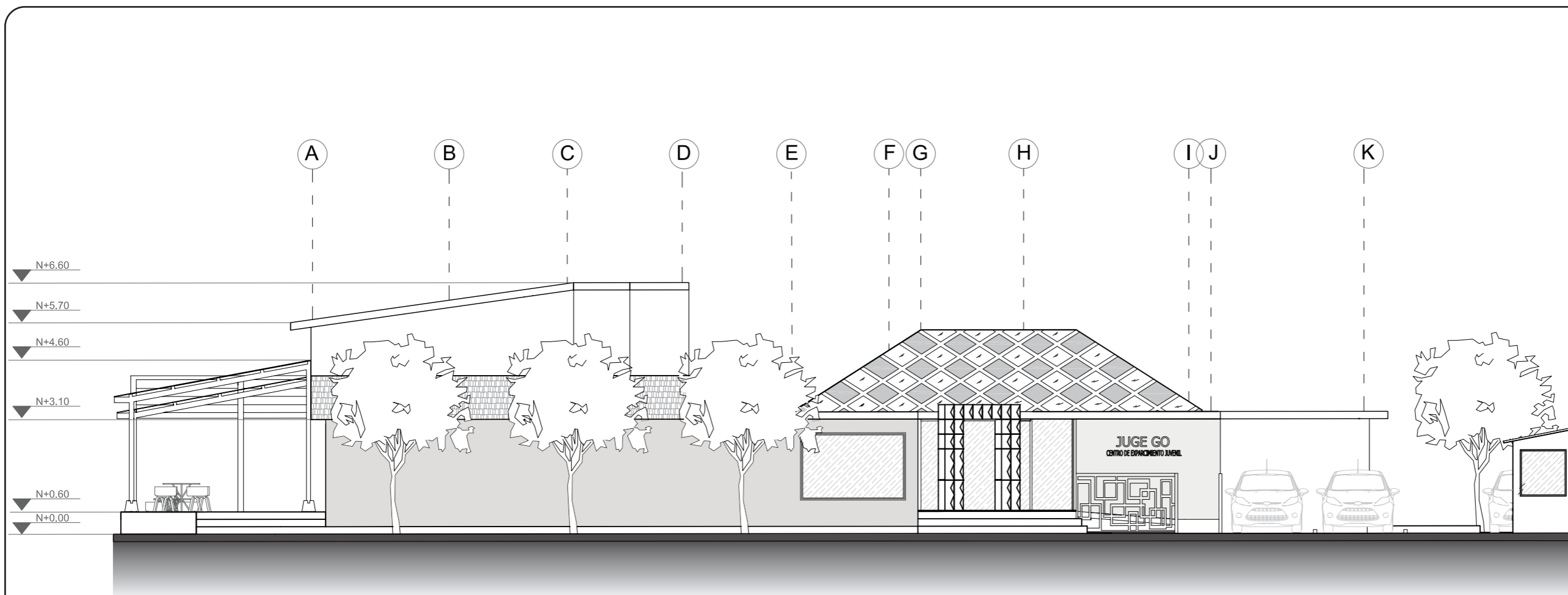

FACHADA FRONTAL

ESC ----- 1:125

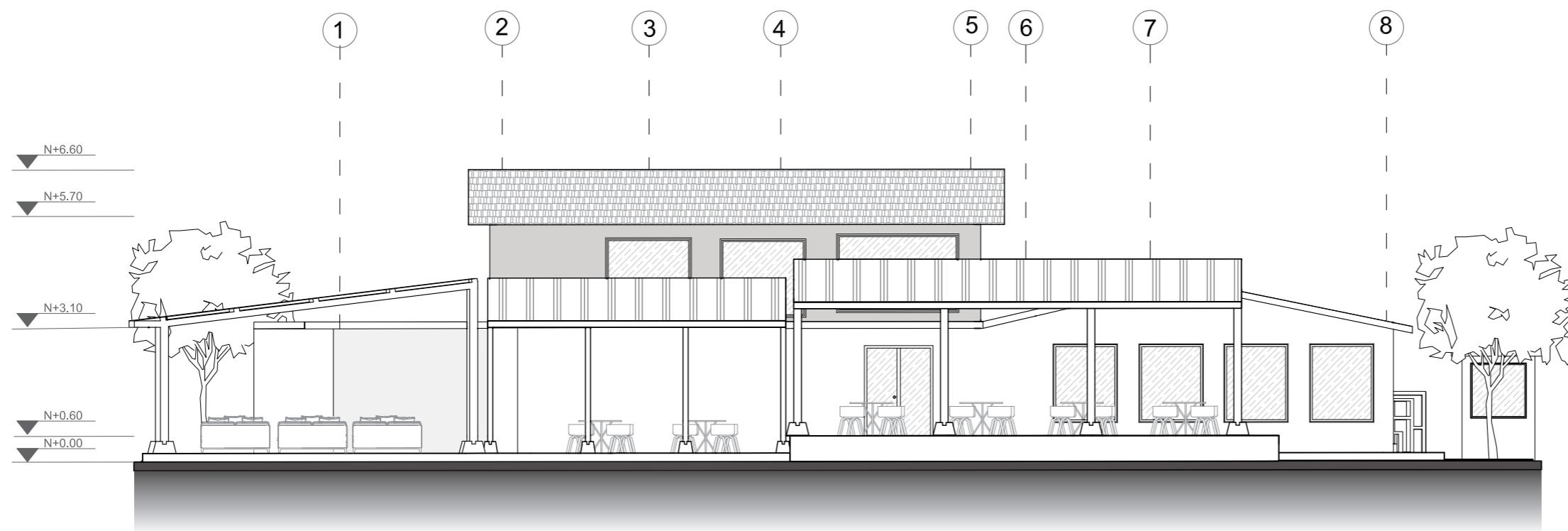

FACHADA LATERAL IZQUIERDA

ESC ----- 1:125



FACULTAD DE ARQUITECTURA
Y DISEÑO

ESCUELA DE ARQUITECTURA
INTERIOR

UBICACIÓN DEL PROYECTO:

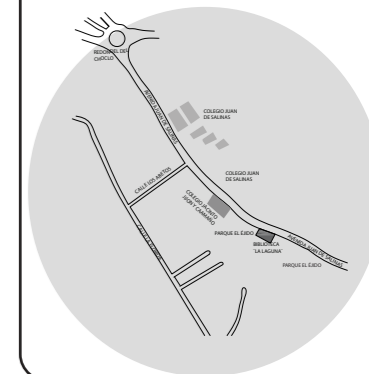

TEMA:

CENTRO DE ESPARCIMIENTO
JUVENIL ESPECIALIZADO EN
JUEGOS DE DESTREZA
HABILIDAD MENTAL

TUTOR:

ARQ CHRISTIAN YÉPEZ

AUTOR:

YADIRA TELLO

CONTENIDO:

FACHADA

MATERIA:

TITULACIÓN

Fecha:

2019

Lámina:

14

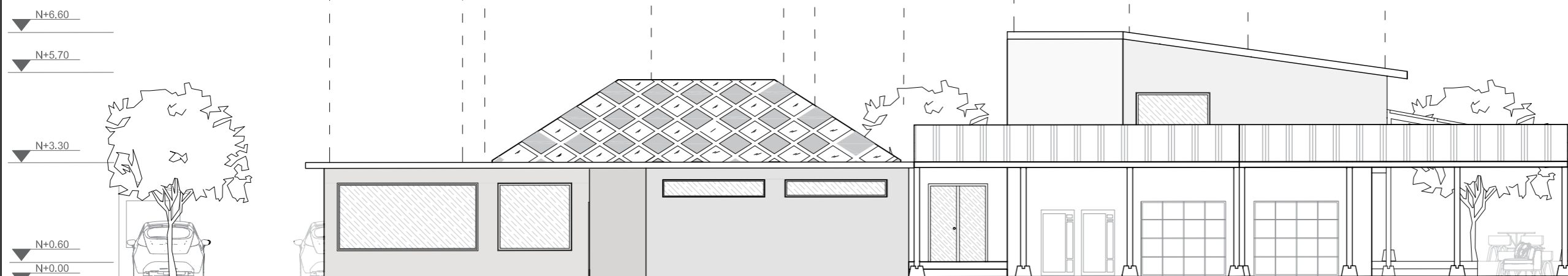

FACHADA POSTERIOR

ESC ----- 1:125

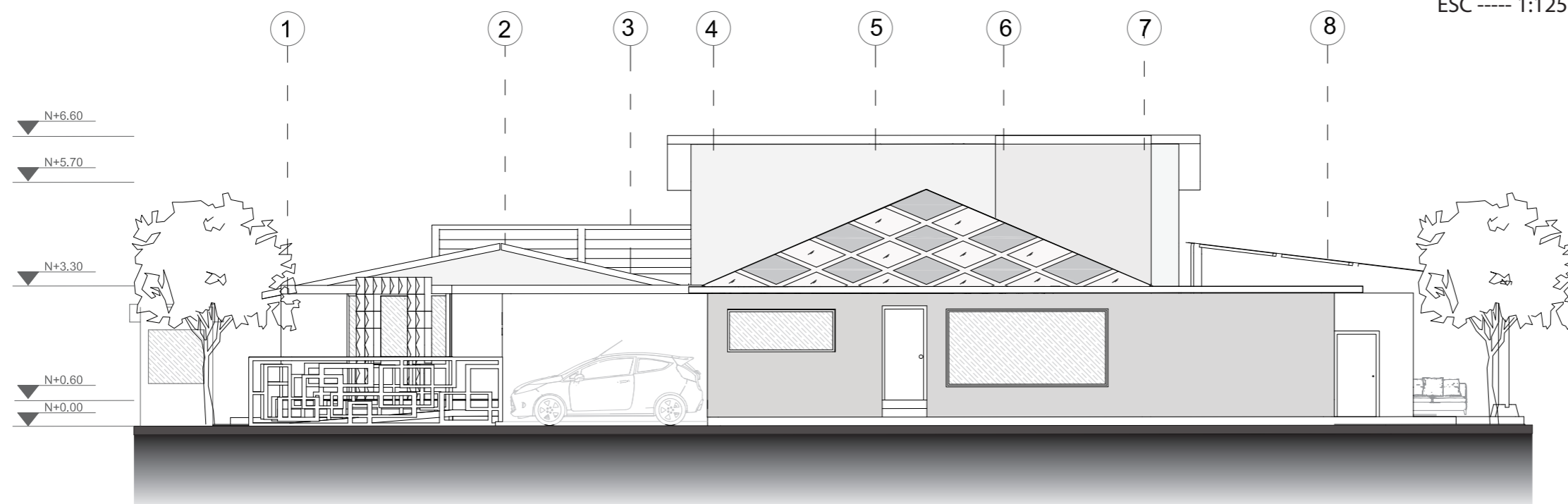

FACHADA LATERAL IZQUIERDA

ESC ----- 1:125



FACULTAD DE ARQUITECTURA
Y DISEÑO

ESCUELA DE ARQUITECTURA
INTERIOR

UBICACIÓN DEL PROYECTO:

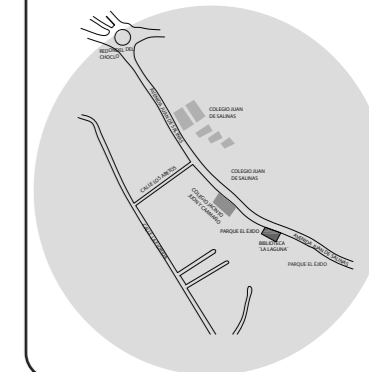

TEMA:

CENTRO DE ESPARCIMIENTO
JUVENIL ESPECIALIZADO EN
JUEGOS DE DESTREZA
HABILIDAD MENTAL

TUTOR:

ARQ CHRISTIAN YÉPEZ

AUTOR:

YADIRA TELLO

CONTENIDO:

CORTE D
AMPLIADO

MATERIA:

TITULACIÓN

Fecha:

2019

Lámina:

17

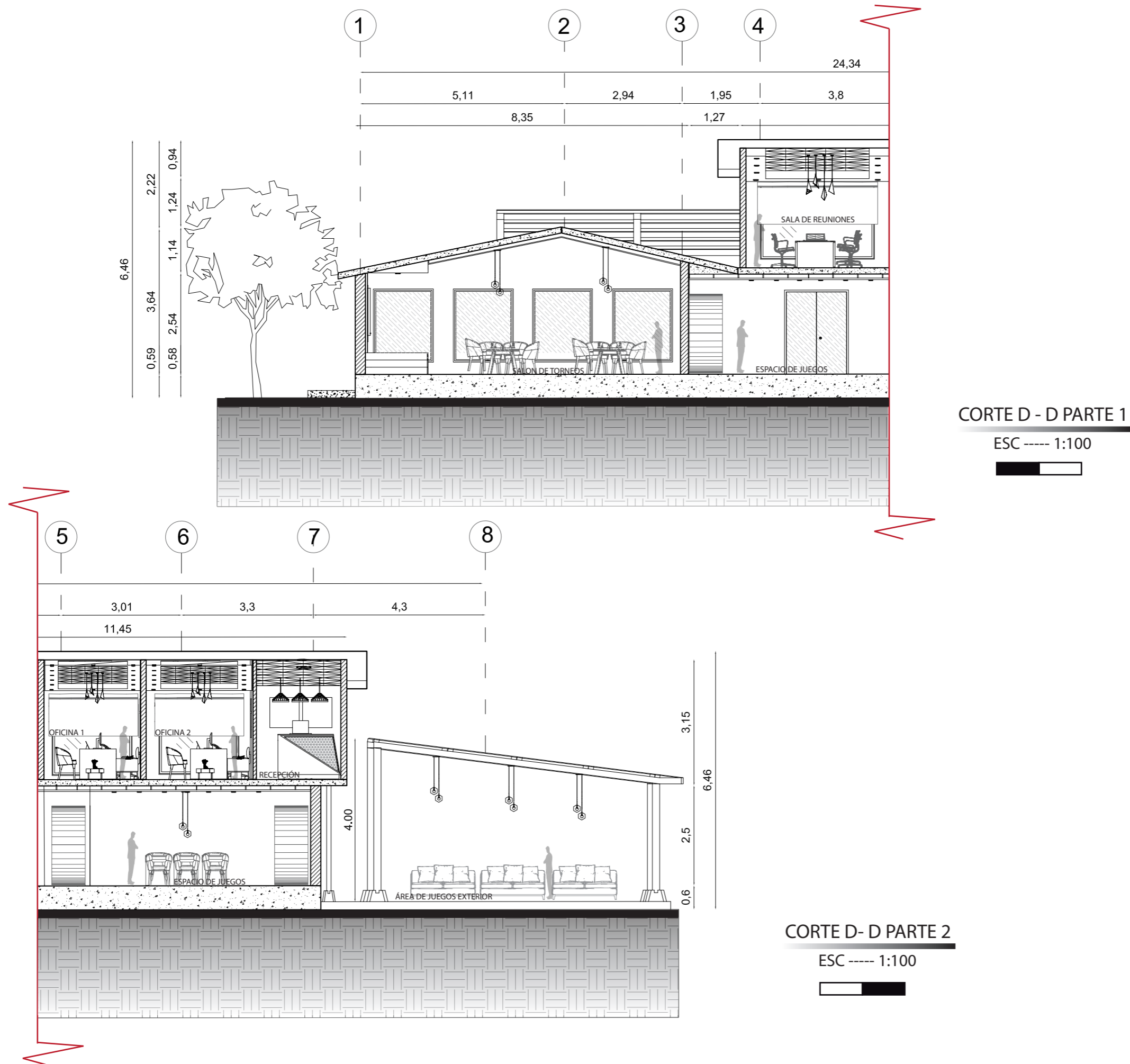



FACULTAD DE ARQUITECTURA
Y DISEÑO

ESCUELA DE ARQUITECTURA
INTERIOR

UBICACIÓN DEL PROYECTO:

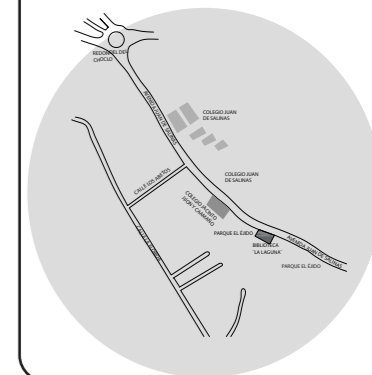

TEMA:

CENTRO DE ESPARCIMIENTO
JUVENIL ESPECIALIZADO EN
JUEGOS DE DESTREZA
HABILIDAD MENTAL

TUTOR:

ARQ CRISTIAN YÉPEZ

AUTOR:

YADIRA TELLO

CONTENIDO:

CORTE B
AMPLIADO

MATERIA:

TITULACIÓN

Fecha:

2019

Lámina:

16

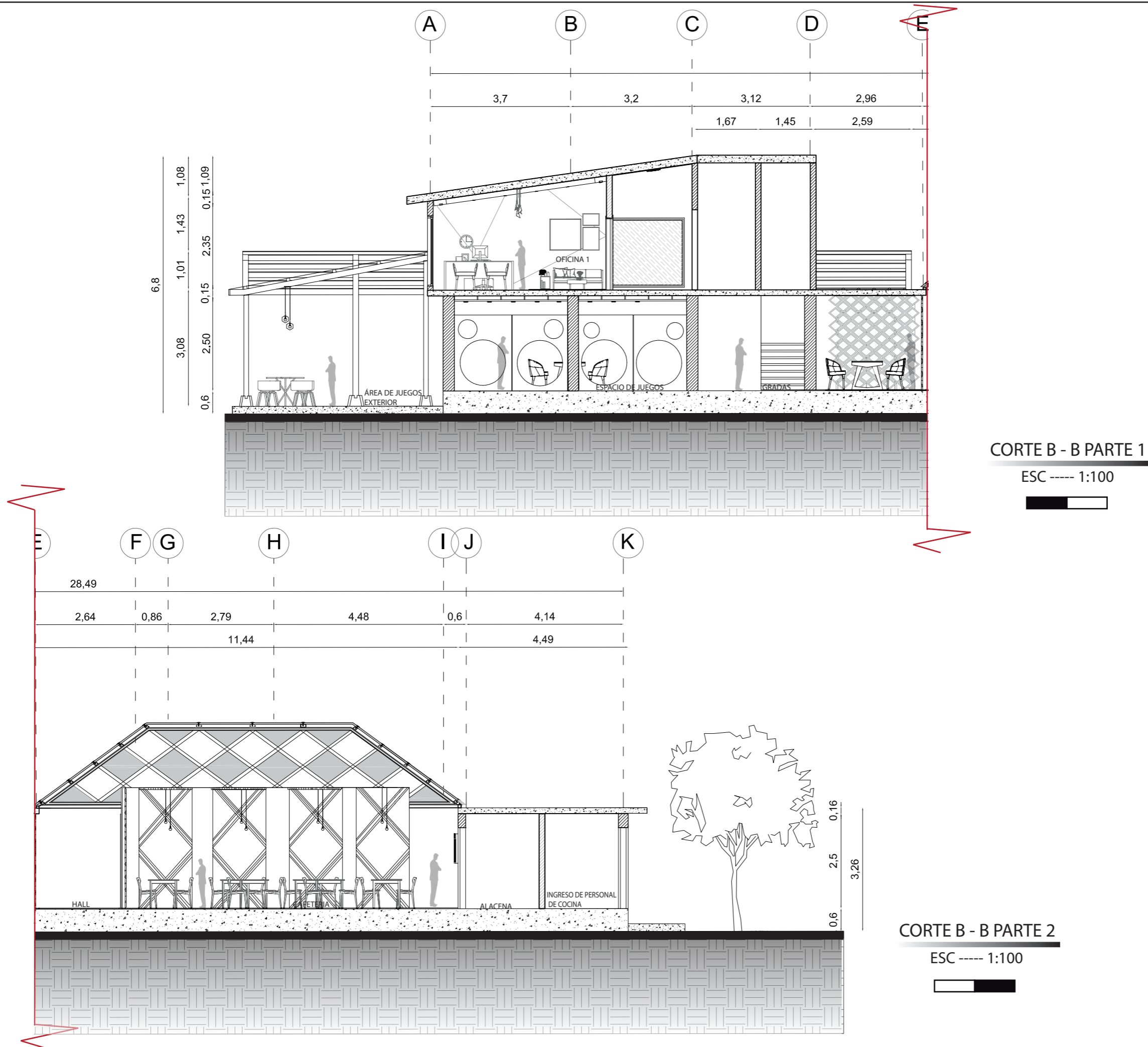



FACULTAD DE ARQUITECTURA
Y DISEÑO

ESCUELA DE ARQUITECTURA
INTERIOR

UBICACIÓN DEL PROYECTO:

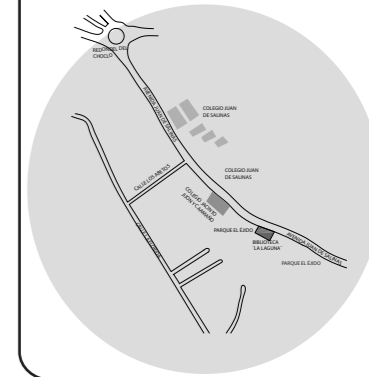

TEMA:

CENTRO DE ESPARCIMIENTO
JUVENIL ESPECIALIZADO EN
JUEGOS DE DESTREZA
HABILIDAD MENTAL

TUTOR:

ARQ CHRISTIAN YÉPEZ

AUTOR:

YADIRA TELLO

CONTENIDO:

CORTES SECCION
A Y B

MATERIA:

TITULACIÓN

Fecha:

2019

Lámina:

15

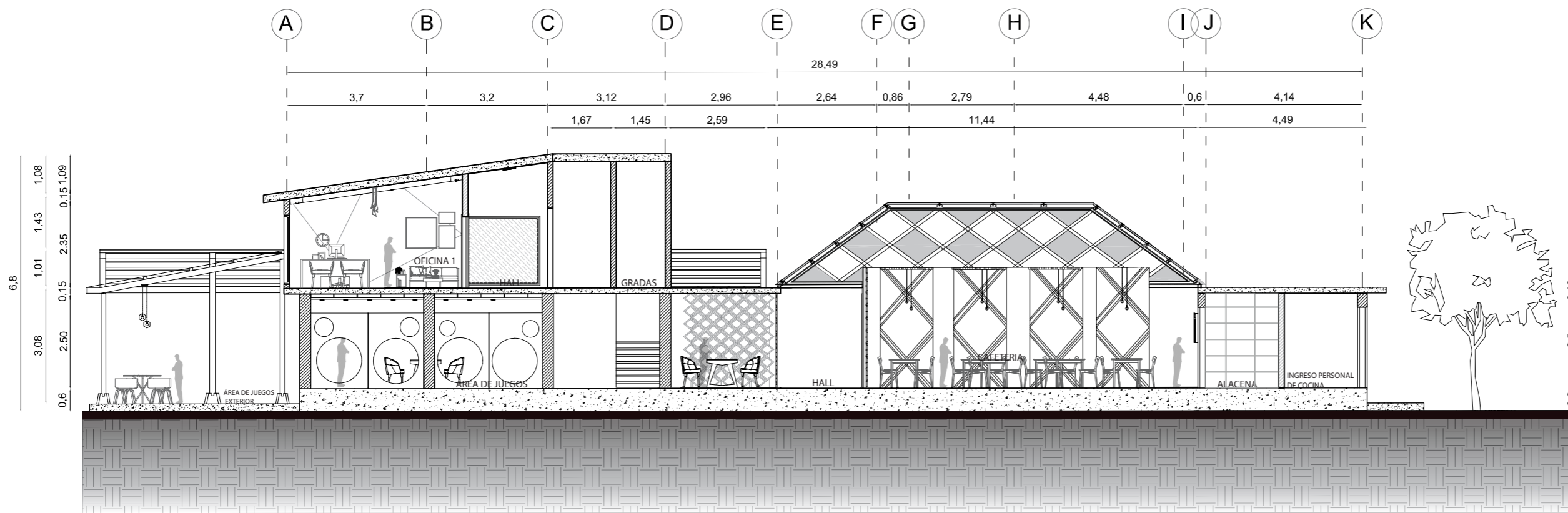

CORTE B - B
ESC ----- 1:125

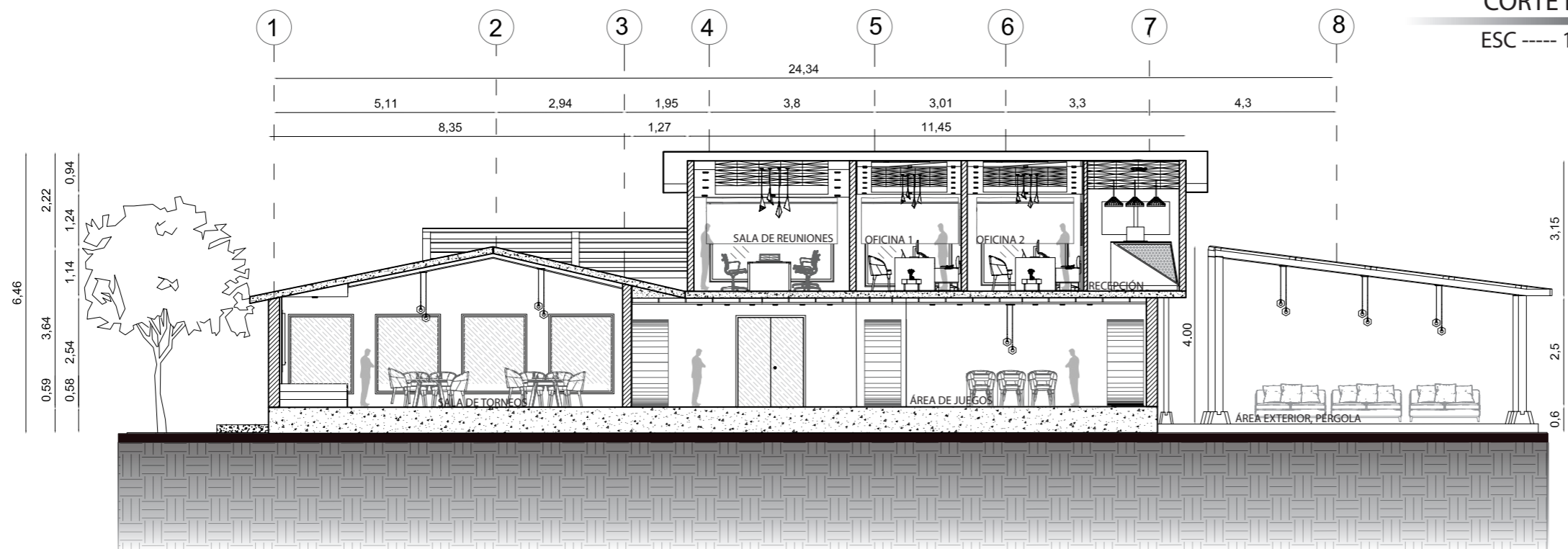

CORTE D - D
ESC ----- 1:125



FACULTAD DE ARQUITECTURA
Y DISEÑO

ESCUELA DE ARQUITECTURA
INTERIOR

UBICACIÓN DEL PROYECTO:

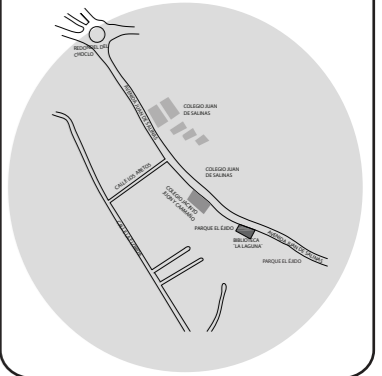

TEMA:

CENTRO DE ESPARCIMIENTO
JUVENIL ESPECIALIZADO EN
JUEGOS DE DESTREZA
HABILIDAD MENTAL

TUTOR:

ARQ CHRISTIAN YÉPEZ

AUTOR:

YADIRA TELLO

CONTENIDO:

CORTES

MATERIA:

TITULACIÓN

Fecha:

2019

Lámina:

18

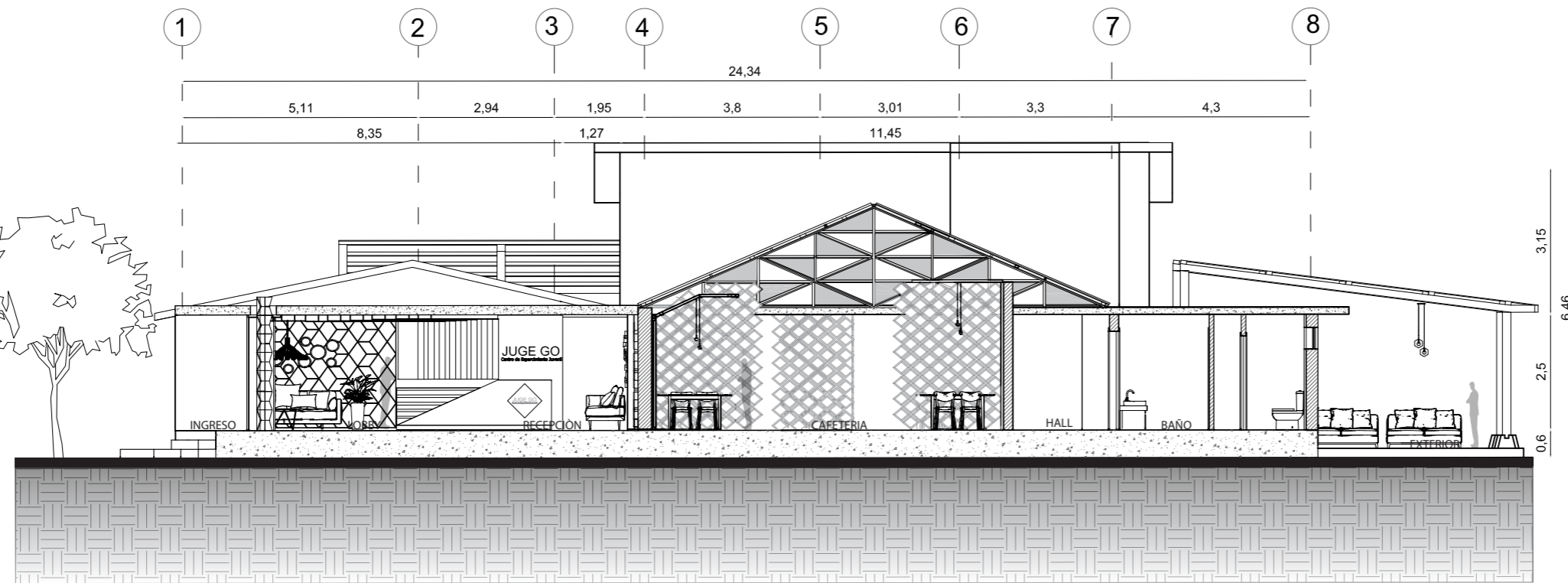

CORTE C - C

ESC ----- 1:125

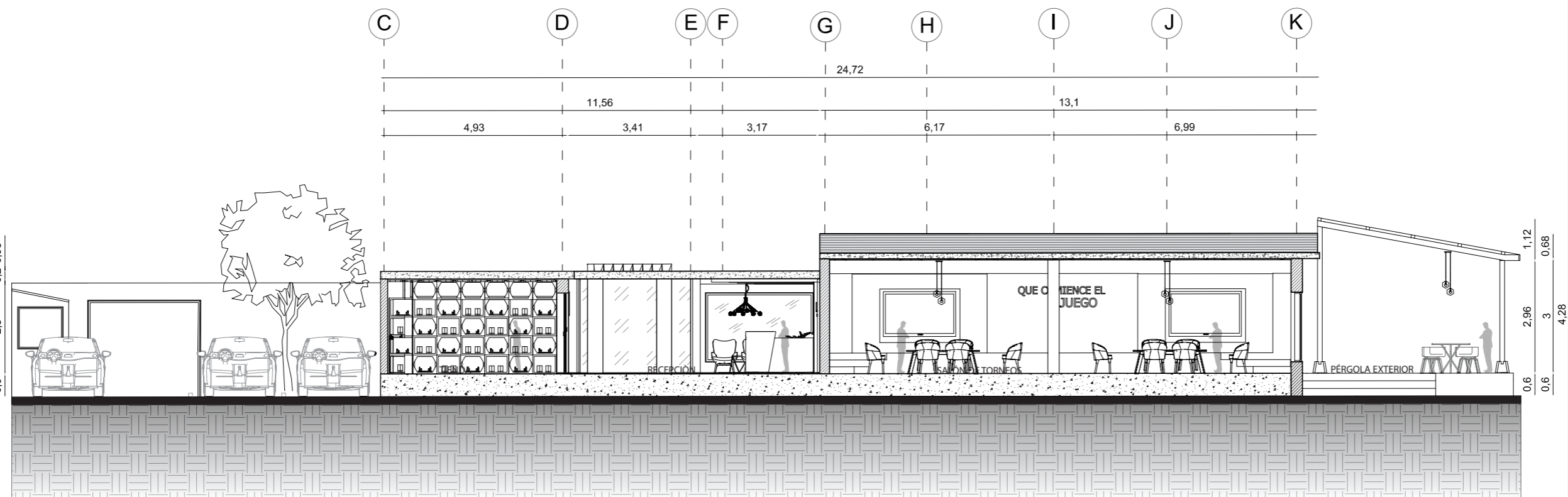

CORTE A - A

ESC ----- 1:125

uola

FACULTAD DE ARQUITECTURA
Y DISEÑO

ESCUELA DE ARQUITECTURA
INTERIOR

UBICACIÓN DEL PROYECTO:

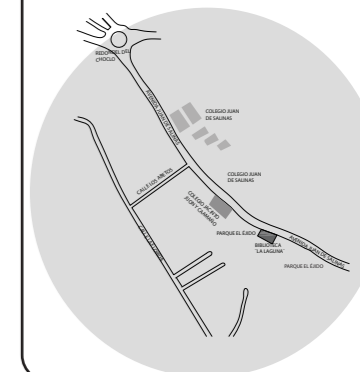

TEMA:

CENTRO DE ESPARCIMIENTO
JUVENIL ESPECIALIZADO EN
JUEGOS DE DESTREZA
HABILIDAD MENTAL

TUTOR:

ARQ CHRISTIAN YÉPEZ

AUTOR:

YADIRA TELLO

CONTENIDO:

CORTE SECCION C

MATERIA:

TITULACIÓN

Fecha:

2019

Lámina:

19

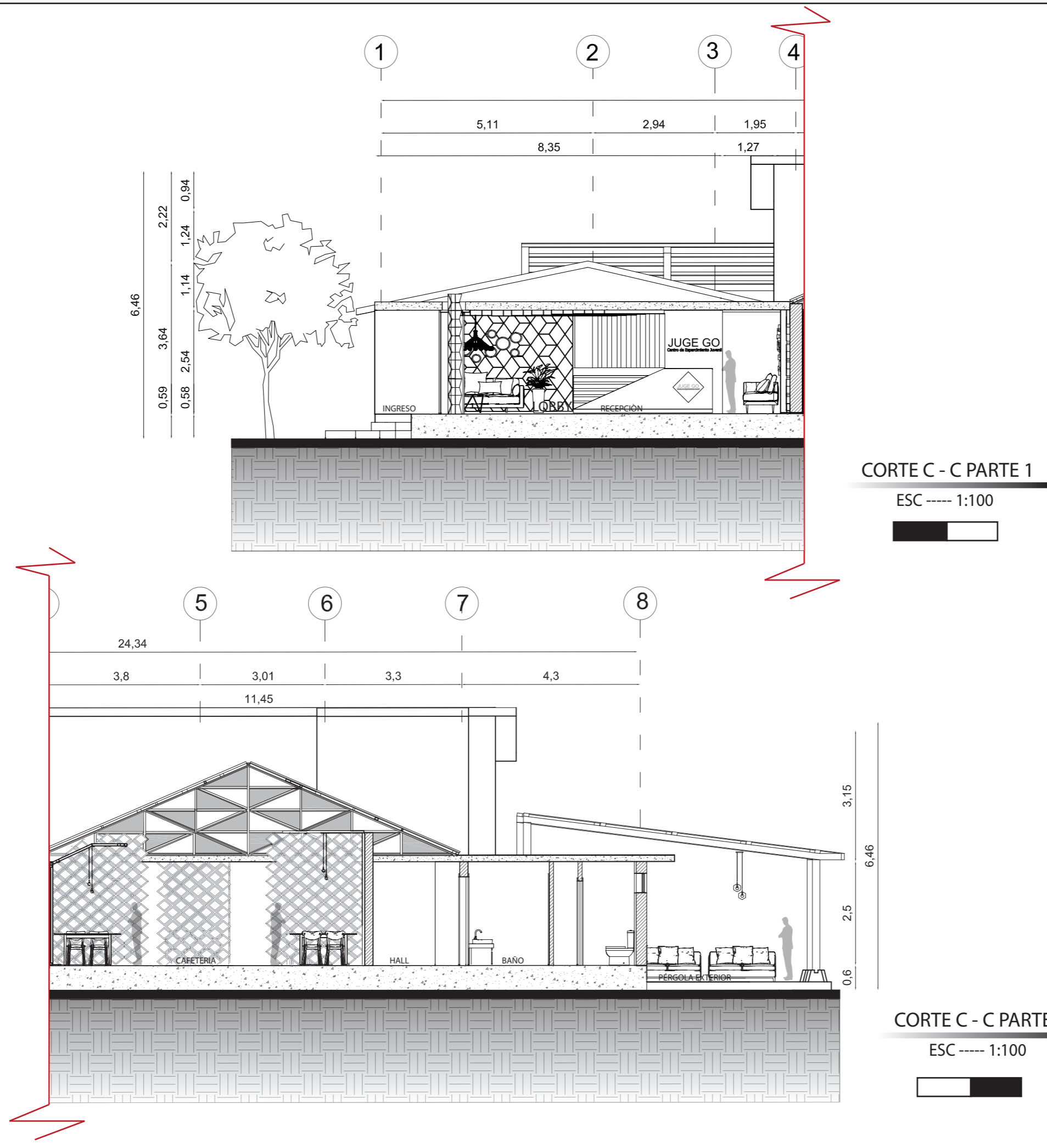

uda

FACULTAD DE ARQUITECTURA
Y DISEÑO

ESCUELA DE ARQUITECTURA
INTERIOR

UBICACIÓN DEL PROYECTO:

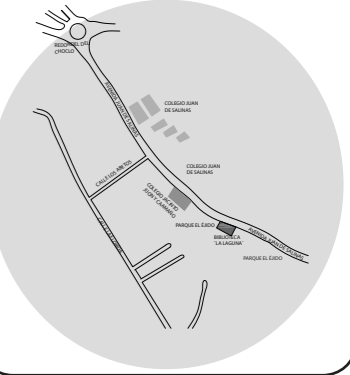

TEMA:

CENTRO DE ESPARCIMIENTO
JUVENIL ESPECIALIZADO EN
JUEGOS DE DESTREZA
HABILIDAD MENTAL

TUTOR:

ARQ CHRISTIAN YÉPEZ

AUTOR:

YADIRA TELLO

CONTENIDO:

CORTE SECCION A

MATERIA:

TITULACIÓN

Fecha:

2019

Lámina:

20

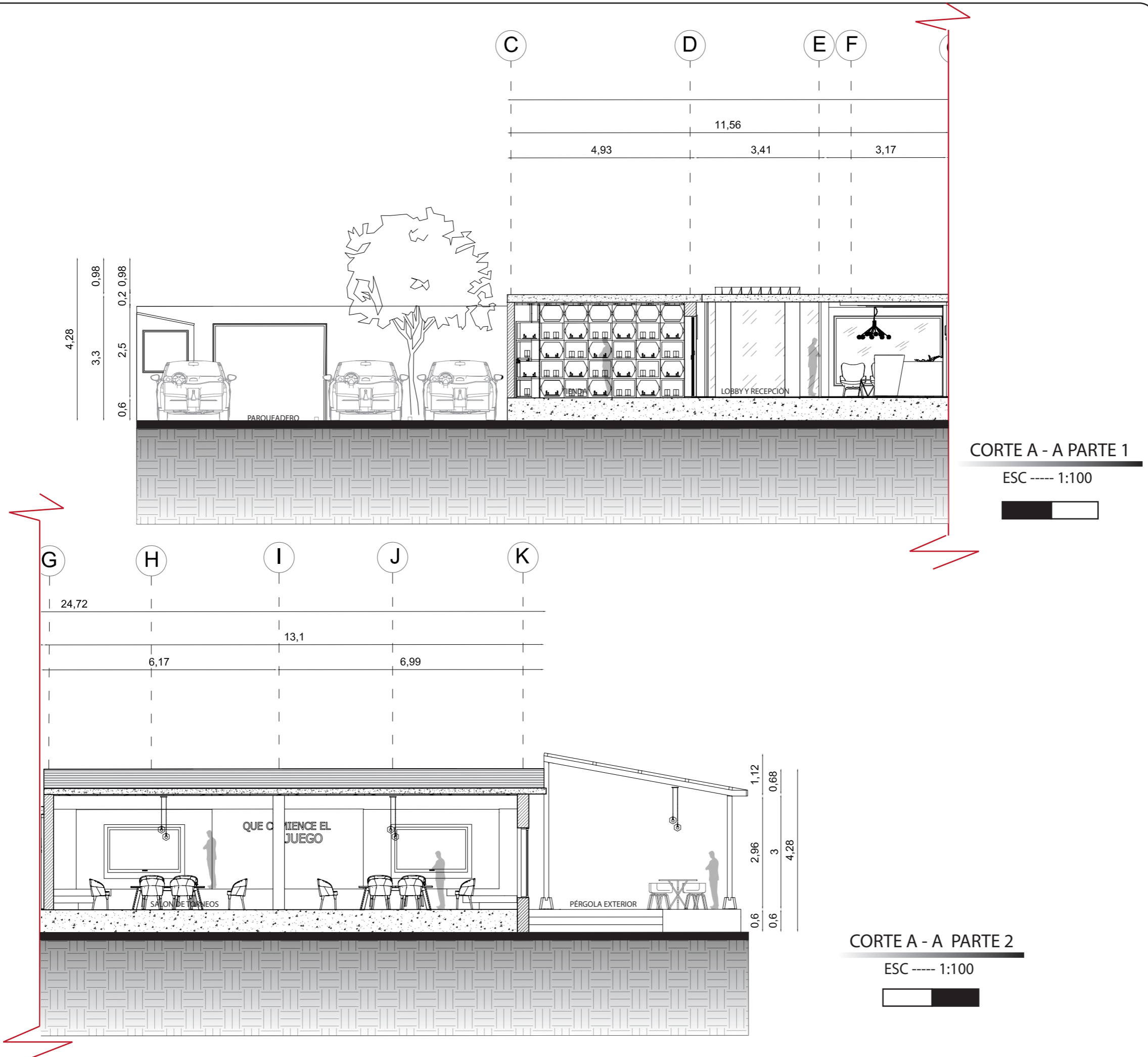

CORTE A - A PARTE 1

ESC ----- 1:100

CORTE A - A PARTE 2

ESC ----- 1:100



FACULTAD DE ARQUITECTURA
Y DISEÑO
ESCUELA DE ARQUITECTURA
INTERIOR

UBICACIÓN DEL PROYECTO:

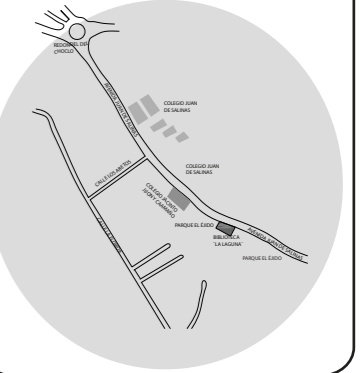

TEMA:

CENTRO DE ESPARCIMIENTO
JUVENIL ESPECIALIZADO EN
JUEGOS DE DESTREZA
HABILIDAD MENTAL

TUTOR:

ARQ CHRISTIAN YÉPEZ

AUTOR:

YADIRA TELLO

CONTENIDO:

DETALLE DE CUBIERTA

MATERIA:

TITULACIÓN

Fecha:

2019

Lámina:

21

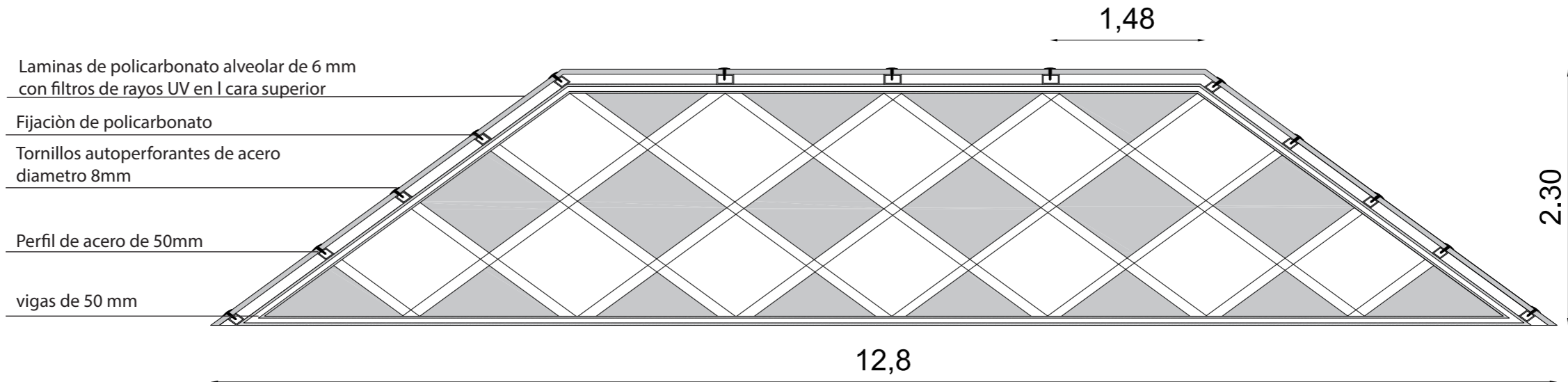

CORTE A - A CUBIERTA

ESC ----- 1:100

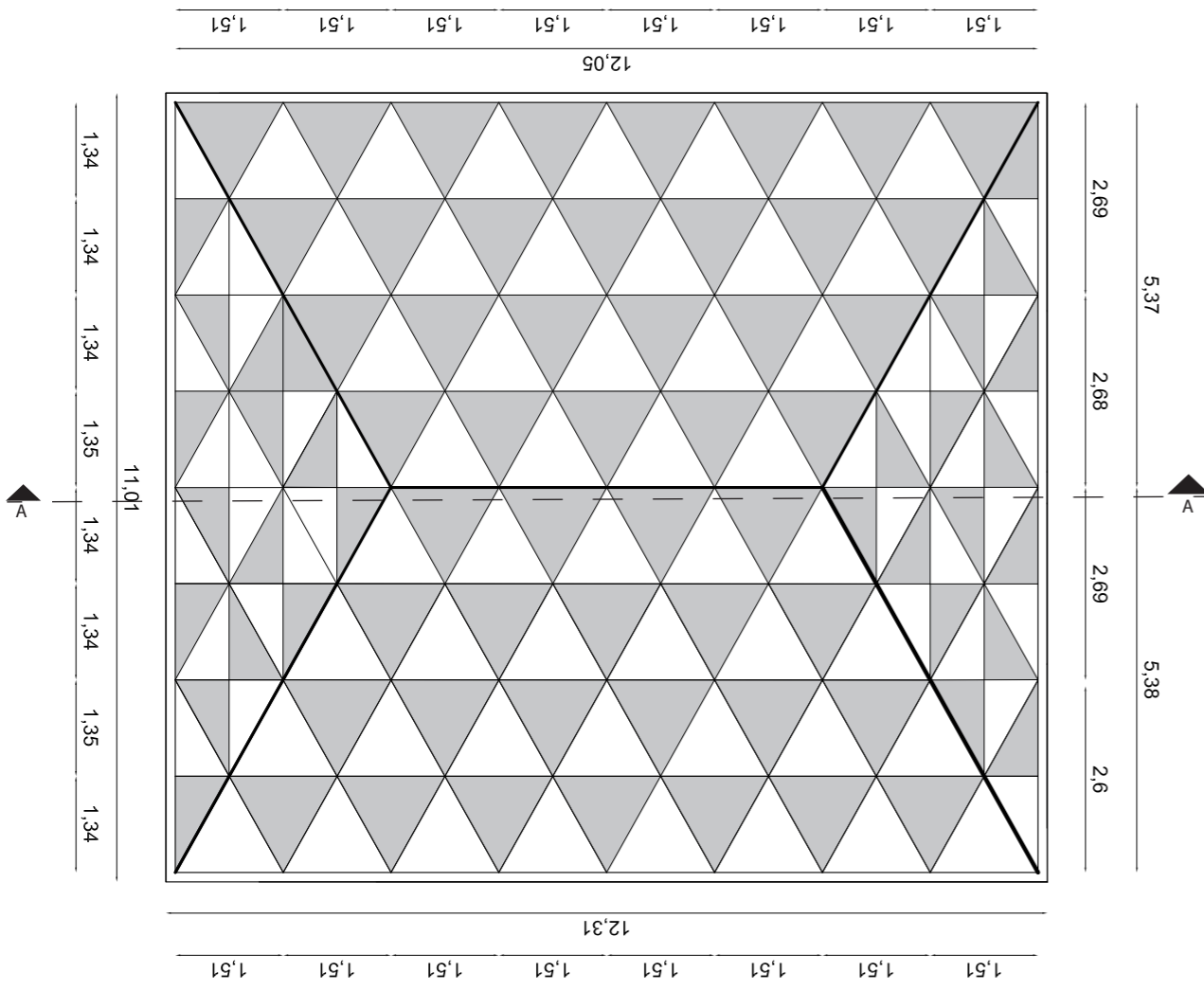

PLANTA CUBIERTA

ESC ----- 1:100

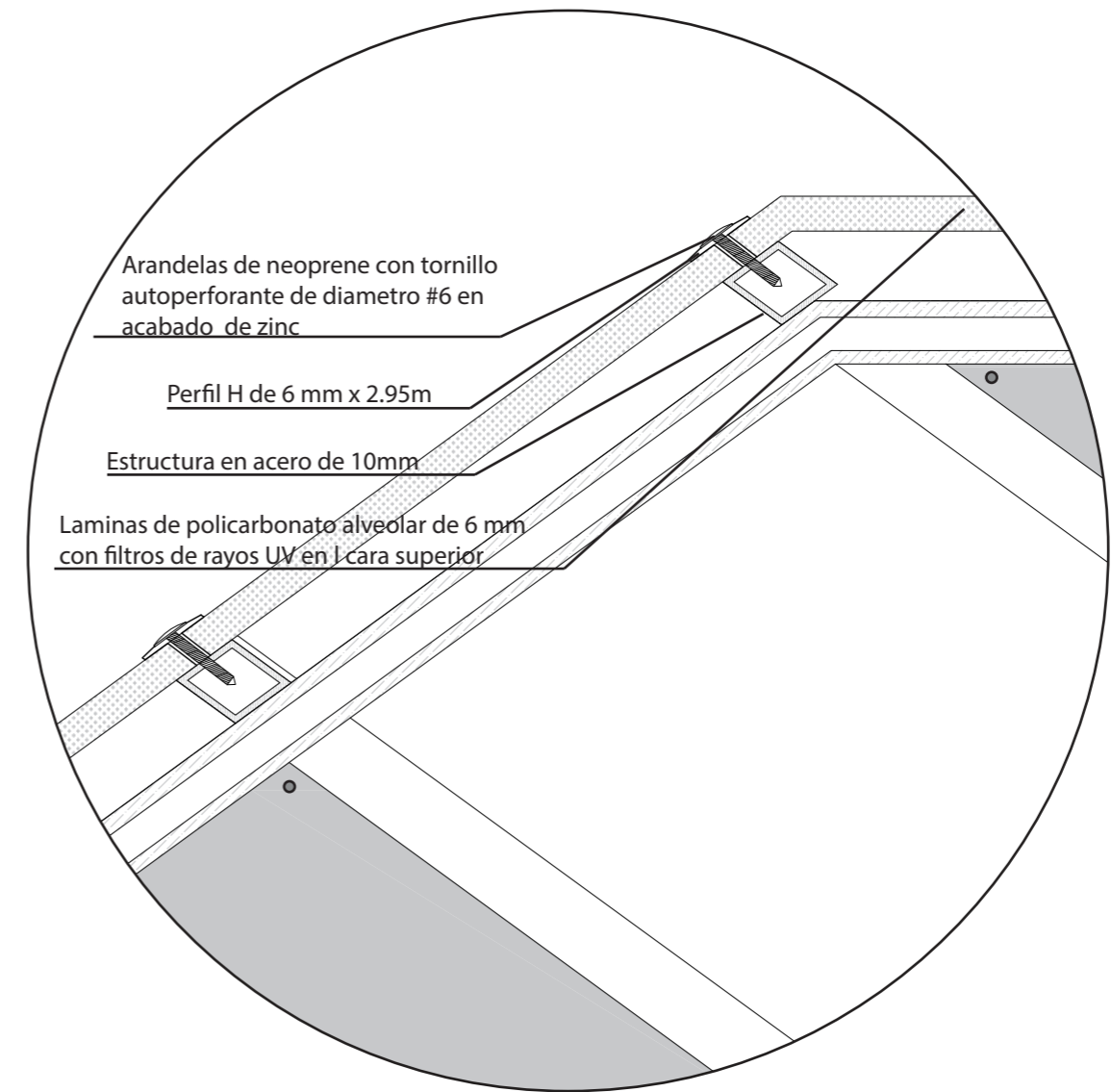

DETALLE A FIJACION DE LAMINAS DE POLICARBONATO

ESC ----- 1:10



FACULTAD DE ARQUITECTURA
Y DISEÑO

ESCUELA DE ARQUITECTURA
INTERIOR

UBICACIÓN DEL PROYECTO:

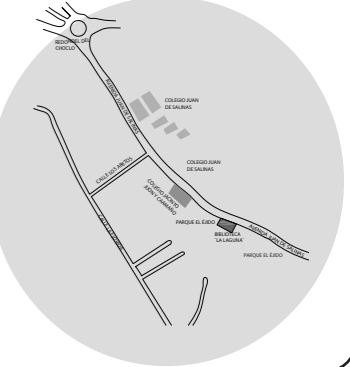

TEMA:

CENTRO DE ESPARCIMIENTO
JUVENIL ESPECIALIZADO EN
JUEGOS DE DESTREZA
HABILIDAD MENTAL

TUTOR:

ARQ CHRISTIAN YÉPEZ

AUTOR:

YADIRA TELLO

CONTENIDO:

DETALLE DE GRADA

MATERIA:

TITULACIÓN

Fecha:

2019

Lámina:

22

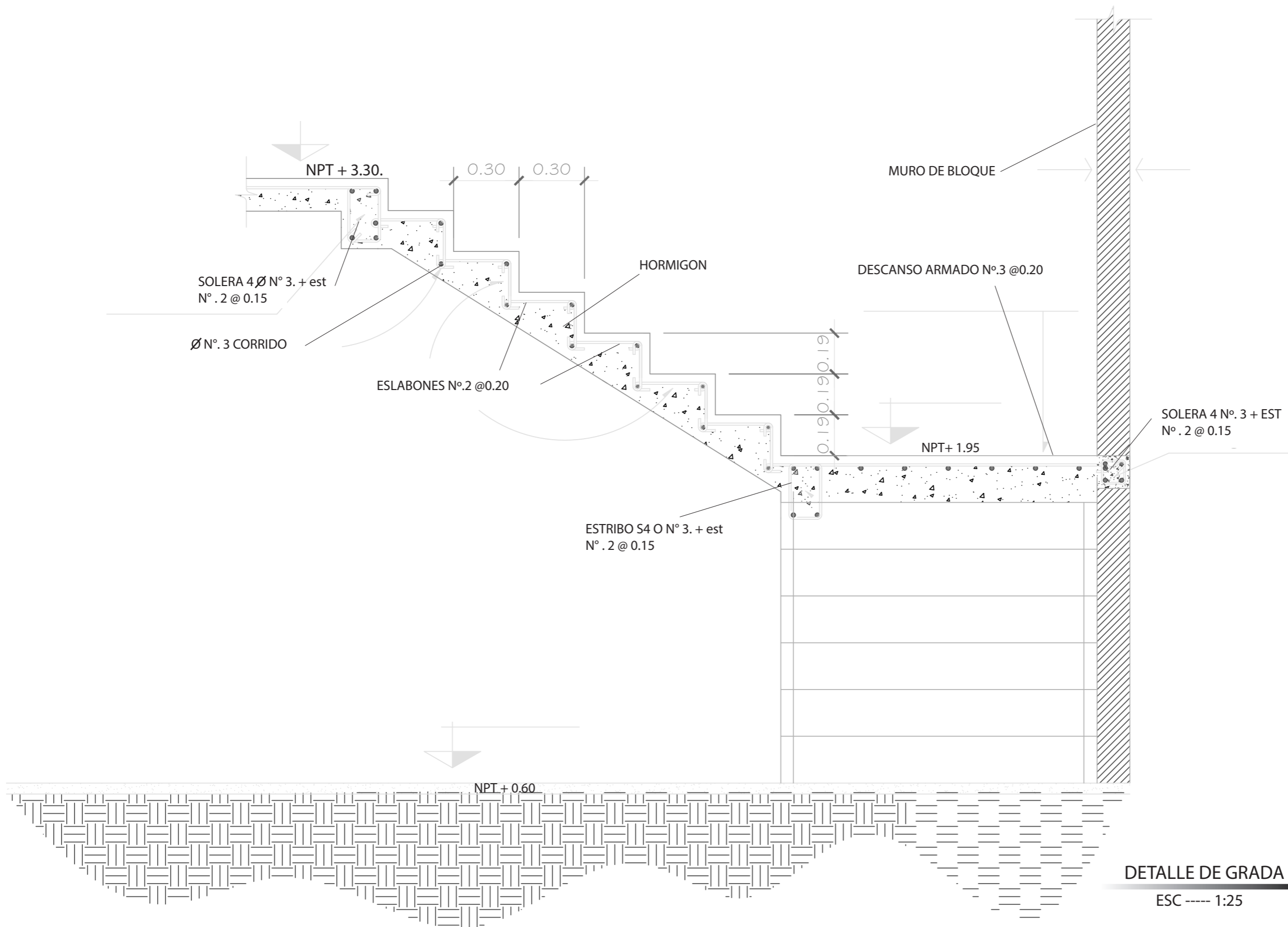



FACULTAD DE ARQUITECTURA
Y DISEÑO

ESCUELA DE ARQUITECTURA
INTERIOR

UBICACIÓN DEL PROYECTO:

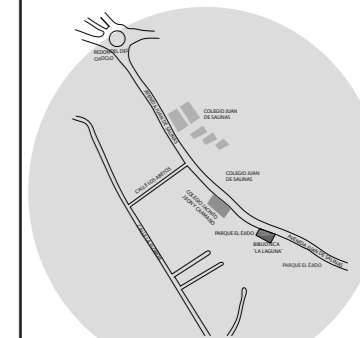

TEMA:

CENTRO DE ESPARCIMIENTO
JUVENIL ESPECIALIZADO EN
JUEGOS DE DESTREZA
HABILIDAD MENTAL

TUTOR:

ARQ CHRISTIAN YÉPEZ

AUTOR:

YADIRA TELLO

CONTENIDO:

DETALLE COUNTER

MATERIA:

TITULACIÓN

Fecha:

2019

Lámina:

23

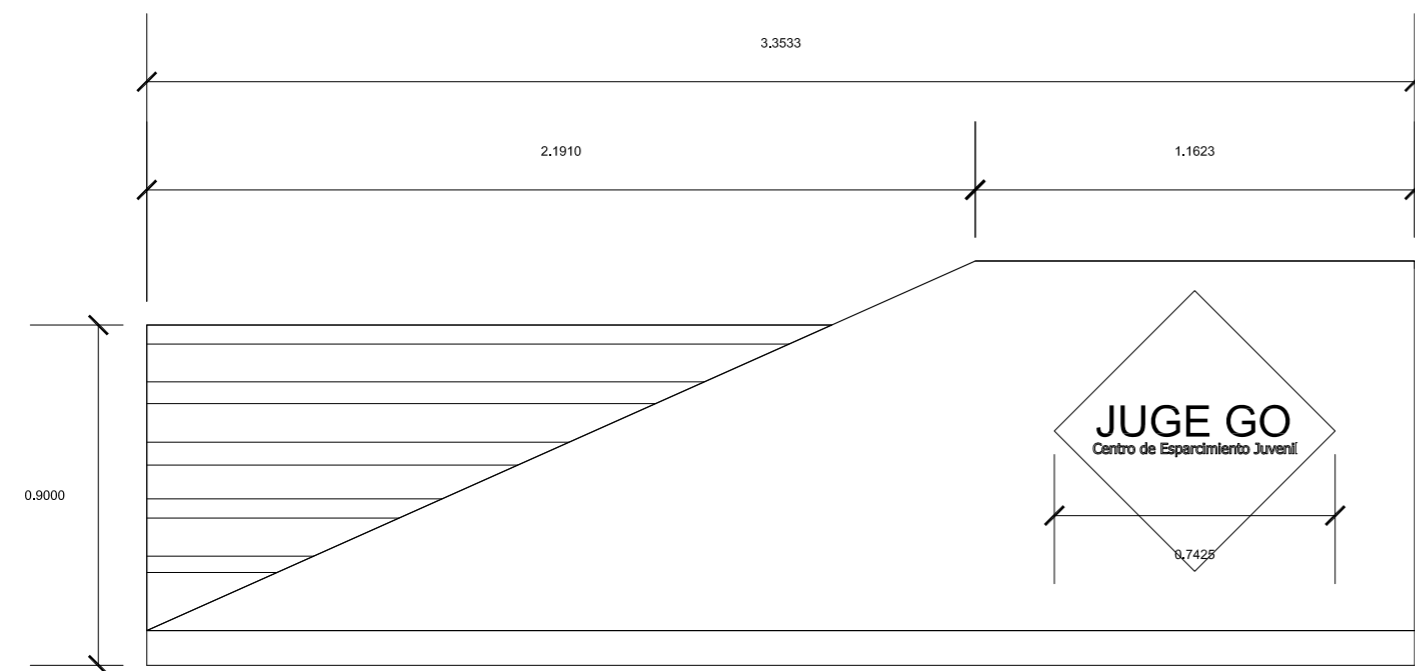

FACHADA DE COUNTER

ESC ----- 1:20

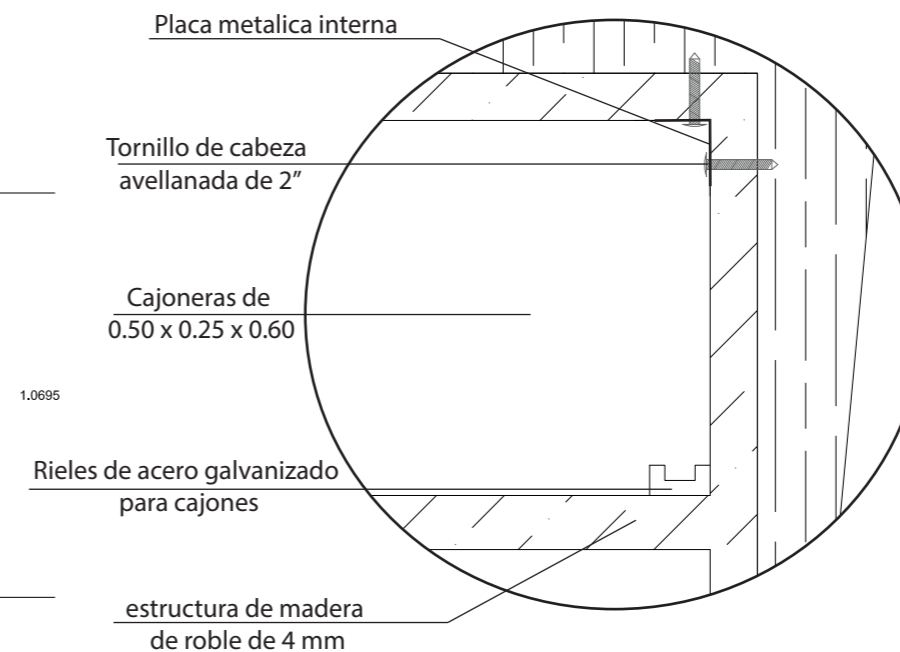

DETALLE 1

ESC ----- 1:5

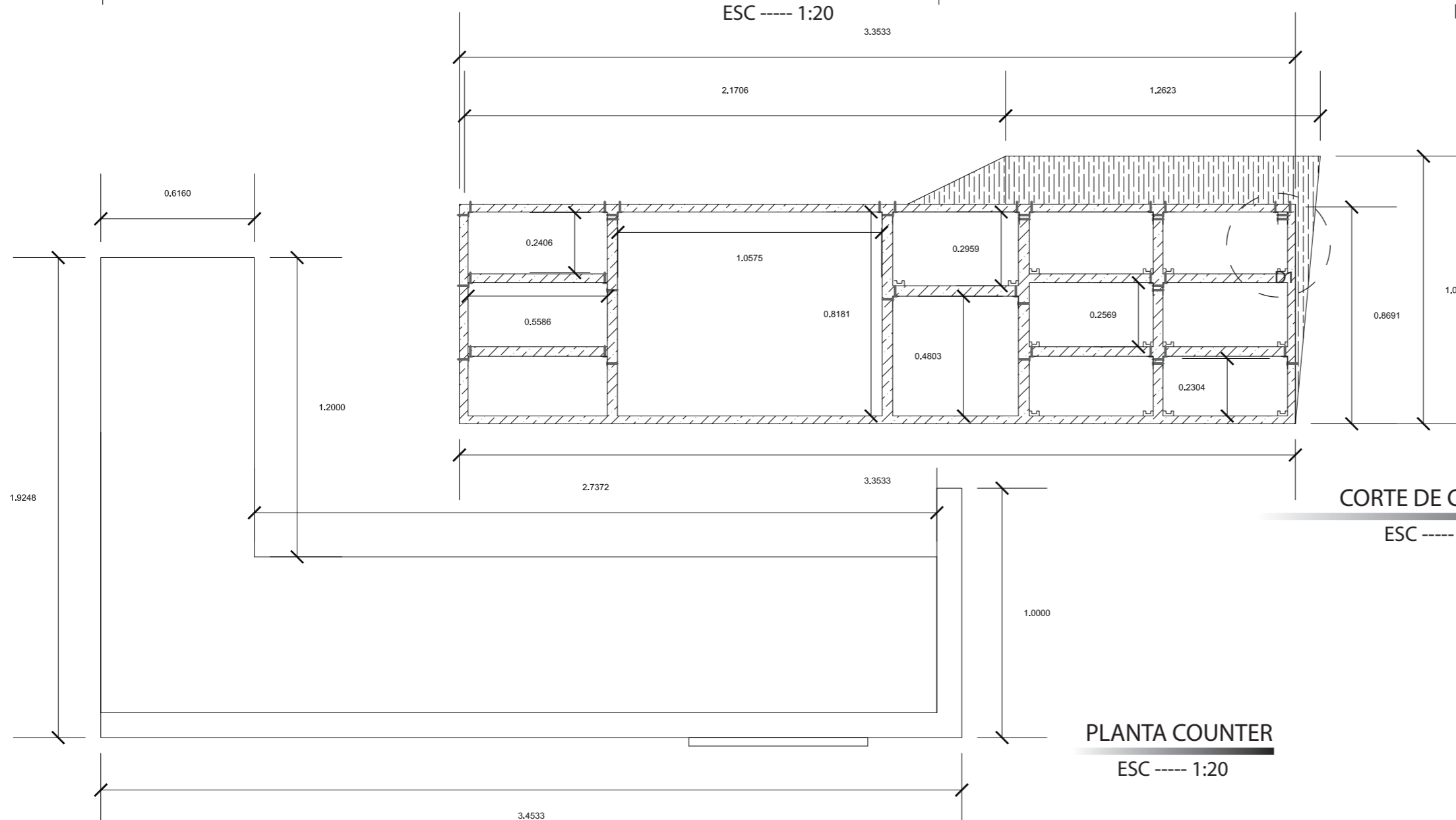

PLANTA COUNTER

ESC ----- 1:20

CORTE DE COUNTER

ESC ----- 1:20

UBICACIÓN DEL PROYECTO:

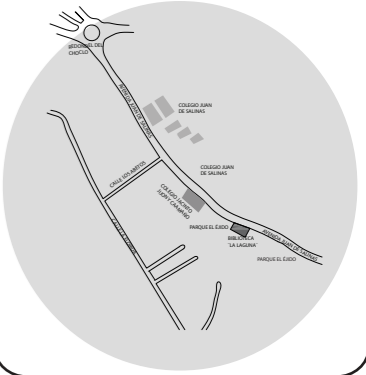

TEMA:

CENTRO DE ESPARCIMIENTO
JUVENIL ESPECIALIZADO EN
JUEGOS DE DESTREZA
HABILIDAD MENTAL

TUTOR:

ARQ CHRISTIAN YÉPEZ

AUTOR:

YADIRA TELLO

CONTENIDO:

DETALLE PARED
DIVISORIA

MATERIA:

TITULACIÓN

Fecha:

2019

Lámina:

24

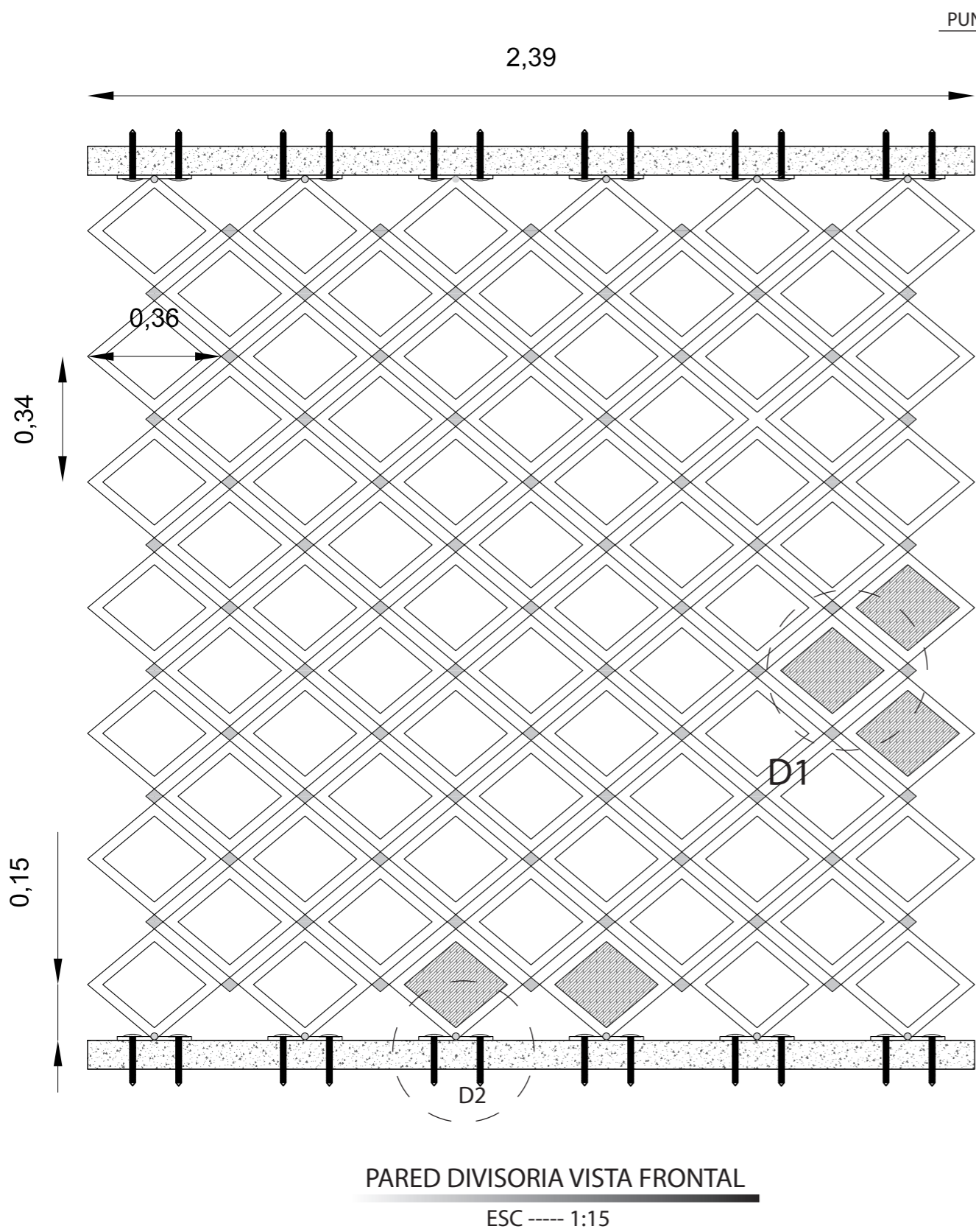

PUNTO DE SUELDADURA EN UNIONES DE EXSTRUCTURA

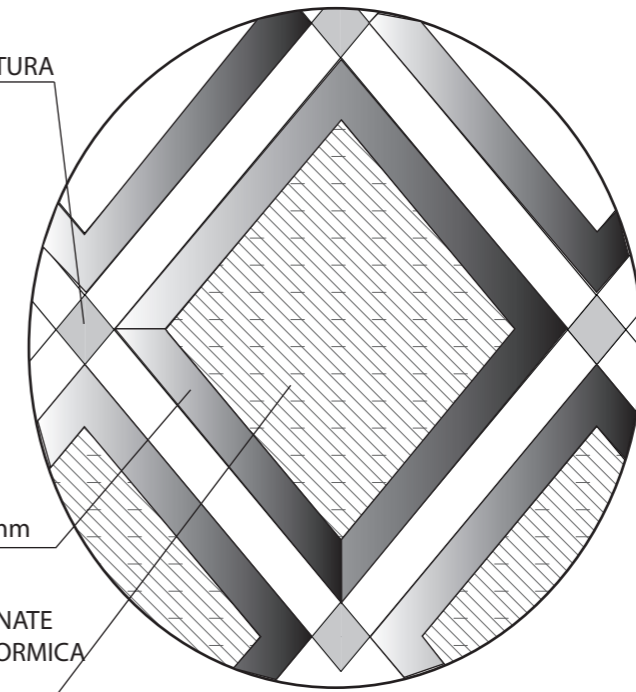

PDETALLE 1 DE ESTRUCTURA MEDIANTE SOLDADURA

ESC ----- 1:5

TORNILLO AUTOPERFORANTE
DE ACERO DE 6 mm

PUNTO DE SOLDADURA
MEDINATE MAQUINA

PLACA METALICA

CIMENTACIÓN DE 20 cm

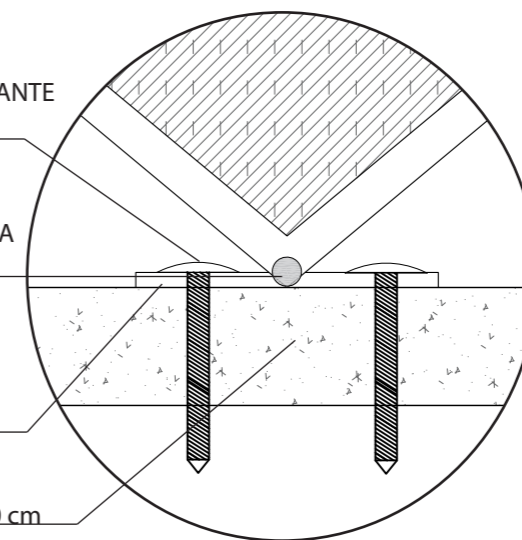

PDETALLE 1 DE PANELES DE METAL CON ACABADO MADERA

ESC ----- 1:5



FACULTAD DE ARQUITECTURA
Y DISEÑO

ESCUELA DE ARQUITECTURA
INTERIOR

UBICACIÓN DEL PROYECTO:

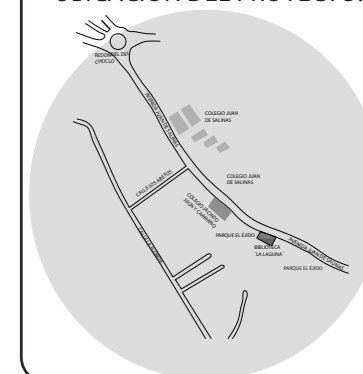

TEMA:

CENTRO DE ESPARCIMIENTO
JUVENIL ESPECIALIZADO EN
JUEGOS DE DESTREZA
HABILIDAD MENTAL

TUTOR:

ARQ CHRISTIAN YÉPEZ

AUTOR:

YADIRA TELLO

CONTENIDO:

CUADRO DE ÁREAS

MATERIA:

TITULACIÓN

Fecha:

2019

Lámina:

25

CUADRO DE AREAS							
PROPIETARIO: MUNICIPIO DE RUMIÑAHUI						FECHA: JUNIO/2019	
EMPRESA: INSTITUTO TELMO HIFALDO A DISTANCIA Y BIBLIOTECA MUNICIPAL.							
CLAVE CATASTRAL:				ZONA ADMINISTRATIVA: RUMIÑAHUI		PARROQUIA: SANGOLQUI	
TEMA: CENTRO DE ESPARCIMIENTO JUVENIL ESPECIALIZADO EN JUEGOS DE DESTREZA Y HABILIDAD MENTAL				ÁREA DE TERRENO: 1285,1M2		NUMERO DE U: 1	
				ÁREA DE COSTRUCCIÓN ABIERTA:		USO PRINCIPAL	
				ÁREA BRUTA DE CONSTRUCCIÓN: 570M2			
PISO	NIVEL	USOS	N°	AREA UTIL O COMPUTABLE M2	ÁREA NO COMPUTABLE		ÁREA BRUTA TOTAL M2
			UNIDADES		CONSTRUIDA M2	ABIERTA	
PLANTA BAJA	0,6	LOBBY/ RECEPCIÓN	1	56,3			56,30
	0,6	TIENDA	1	20,67			20,67
	0,6	COCINA	1	19,03			19,03
	0,6	CAFETERIA	1	67,2			67,20
	0,6	AULA TALLER 1	1	19,86			19,86
	0,6	AULA TALLER 2	1	21,18			21,18
	0,6	BAÑOS HOMBRES	1		16,7		16,70
	0,6	BAÑOS MUJERES	1		17,04		17,04
	0,6	ÁREA DE JUEGOS	1	97,89			97,89
	0,6	PASILLOS	1		63,83		63,83
	0,6	SALON DE TORNEOS	1	94,25			94,25
	0,6	AREA DE JUEGOS EXTERIOR 1	1			63,23	63,23
	0	ÁREA DE JUEGOS EXTERIOR 2	1			192,73	192,73
PLANTA ALTA	0,6	BODEGA	1		2,82		2,82
	3,3	HALL Y RECEPCIÓN	1	7,92			7,92
	3,3	OFICINA 1	1	11,6			11,60
	3,3	OFICINA 2	1	11,6			11,60
	3,3	SALA DE REUNIONES	1	23,43			23,43
3,3	PASILLOS	1	13,42			13,42	
SUBTOTAL			19	464,35	100,39	255,96	820,7
				TOTAL AREA CONSTRUIDA INTERNA		648,47	
				TOTAL AREA CONSTRUIDA INTERNA Y EXTERNA		820,7	
				AREA TOTAL DE TERRENO		1285,1	



FACULTAD DE ARQUITECTURA
Y DISEÑO

ESCUELA DE ARQUITECTURA
INTERIOR

UBICACIÓN DEL PROYECTO:

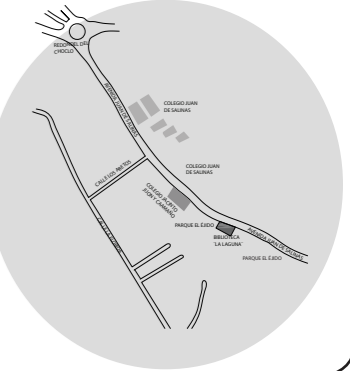

TEMA:

CENTRO DE ESPARCIMIENTO
JUVENIL ESPECIALIZADO EN
JUEGOS DE DESTREZA
HABILIDAD MENTAL

TUTOR:

ARQ CHRISTIAN YÉPEZ

AUTOR:

YADIRA TELLO

CONTENIDO:

IMPLANTACIÓN
INTERIORISTA

MATERIA:

TITULACIÓN

Fecha:

2019

Lámina:

27

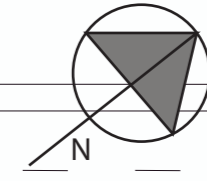

AV. JUAN DE SALINAS

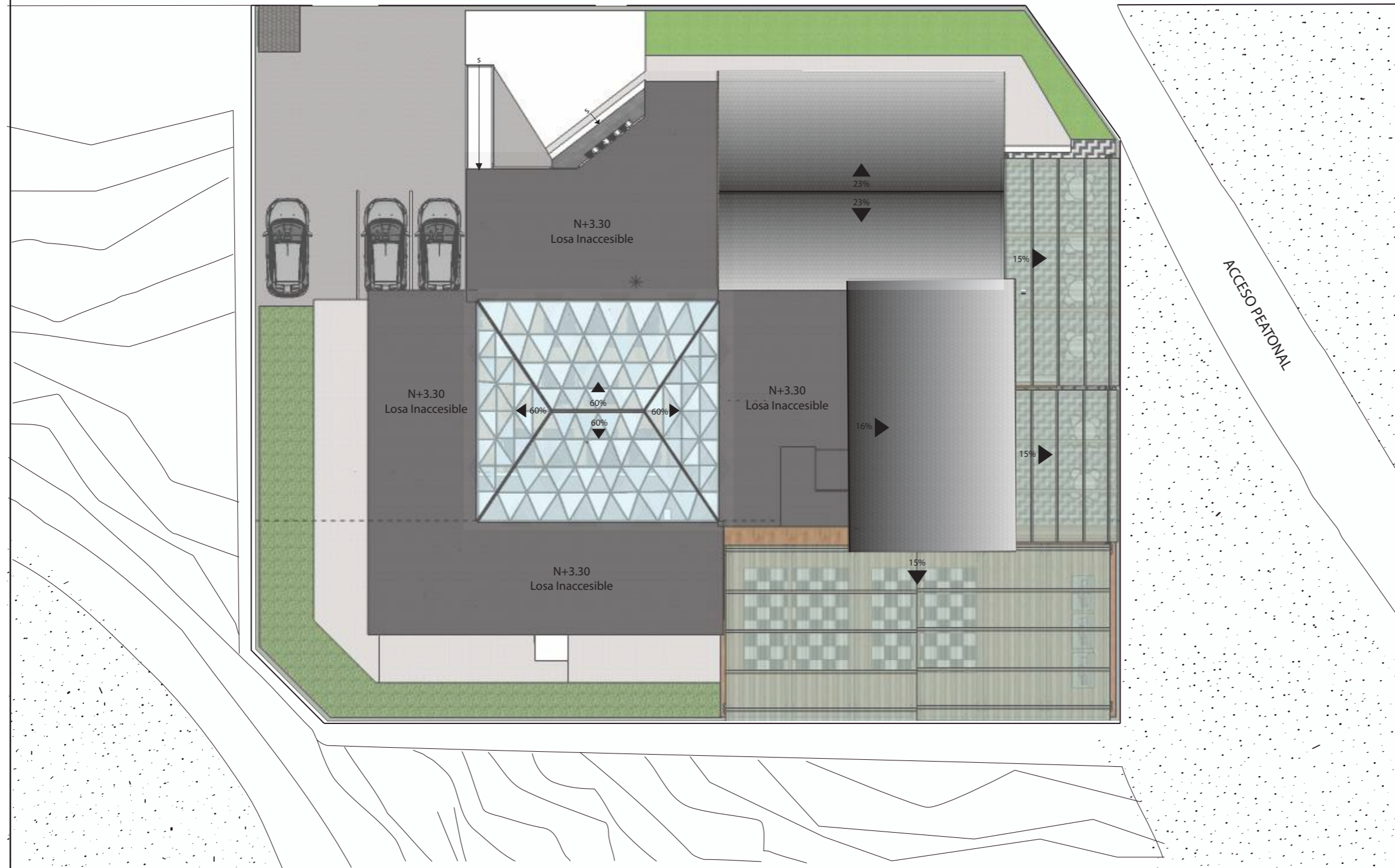

IMPLANTACIÓN

ESC ----- 1:200

udla

FACULTAD DE ARQUITECTURA
Y DISEÑO

ESCUELA DE ARQUITECTURA
INTERIOR

UBICACIÓN DEL PROYECTO:

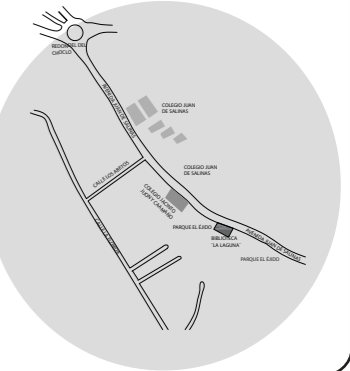

TEMA:

CENTRO DE ESPARCIMIENTO
JUVENIL ESPECIALIZADO EN
JUEGOS DE DESTREZA
HABILIDAD MENTAL

TUTOR:

ARQ CHRISTIAN YÉPEZ

AUTOR:

YADIRA TELLO

CONTENIDO:

PLANTA INTERIORISTA

MATERIA:

TITULACIÓN

Fecha:

2019

Lámina:

28



PLANTA BAJA

ESC ----- 1:150



PLANTA ALTA
ESC ----- 1:50

udla

FACULTAD DE ARQUITECTURA
Y DISEÑO

ESCUELA DE ARQUITECTURA
INTERIOR

UBICACIÓN DEL PROYECTO:

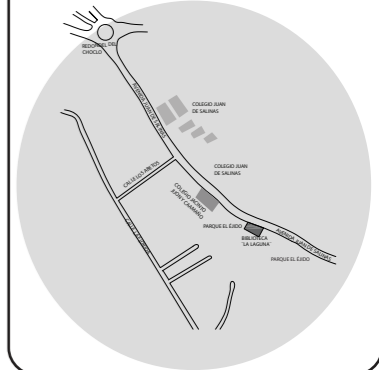

TEMA:

CENTRO DE ESPARCIMIENTO
JUVENIL ESPECIALIZADO EN
JUEGOS DE DESTREZA
HABILIDAD MENTAL

TUTOR:

ARQ CHRISTIAN YÉPEZ

AUTOR:

YADIRA TELLO

CONTENIDO:

PLANTA ALTA
INTERIORISTA

MATERIA:

TITULACIÓN

Fecha:

2019

Lámina:

29



FACULTAD DE ARQUITECTURA
Y DISEÑO

ESCUELA DE ARQUITECTURA
INTERIOR

UBICACIÓN DEL PROYECTO:

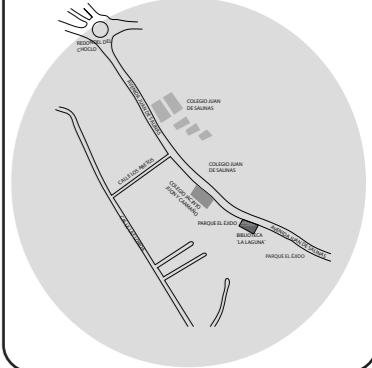

TEMA:

CENTRO DE ESPARCIMIENTO
JUVENIL ESPECIALIZADO EN
JUEGOS DE DESTREZA
HABILIDAD MENTAL

TUTOR:

ARQ CHRISTIAN YÉPEZ

AUTOR:

YADIRA TELLO

CONTENIDO:

FACHADAS

MATERIA:

TITULACIÓN

Fecha:

2019

Lámina:

30

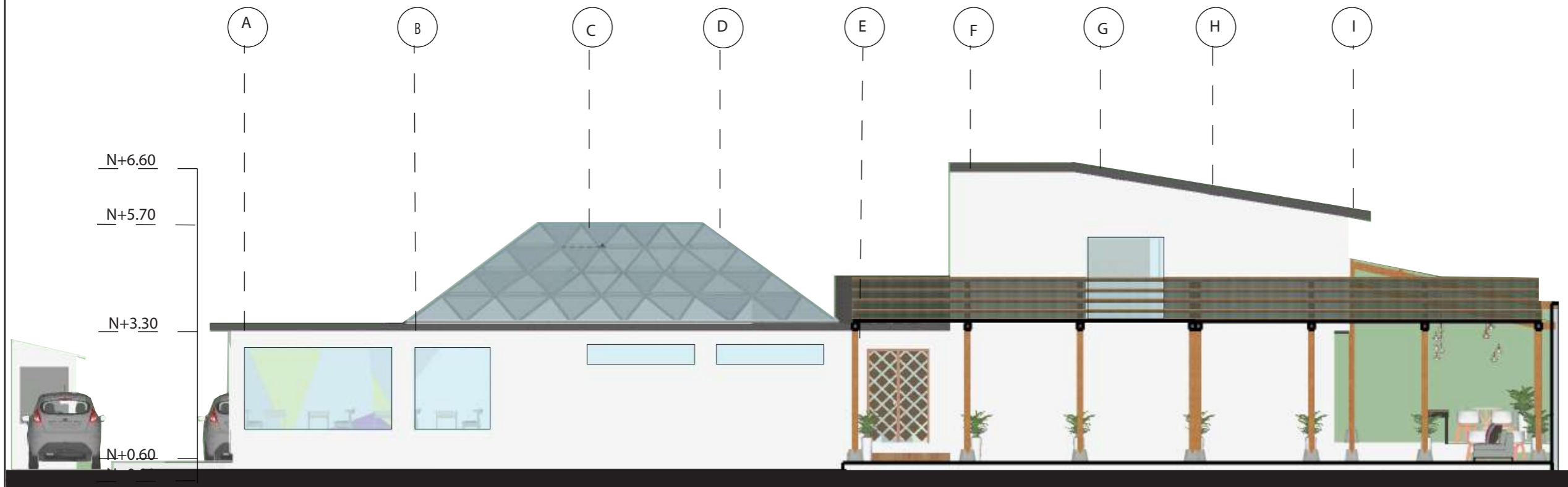

FACHADA POSTERIOR

ESC ----- 1:125

FACHADA LATERAL IZQUIERDA

ESC ----- 1:125

uola

FACULTAD DE ARQUITECTURA
Y DISEÑO

ESCUELA DE ARQUITECTURA
INTERIOR

UBICACIÓN DEL PROYECTO:

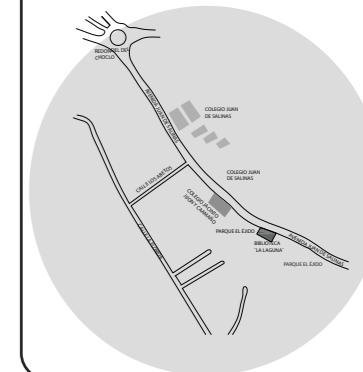

TEMA:

CENTRO DE ESPARCIMIENTO
JUVENIL ESPECIALIZADO EN
JUEGOS DE DESTREZA
HABILIDAD MENTAL

TUTOR:

ARQ CHRISTIAN YÉPEZ

AUTOR:

YADIRA TELLO

CONTENIDO:

FACHADAS

MATERIA:

TITULACIÓN

Fecha:

2019

Lámina:

31

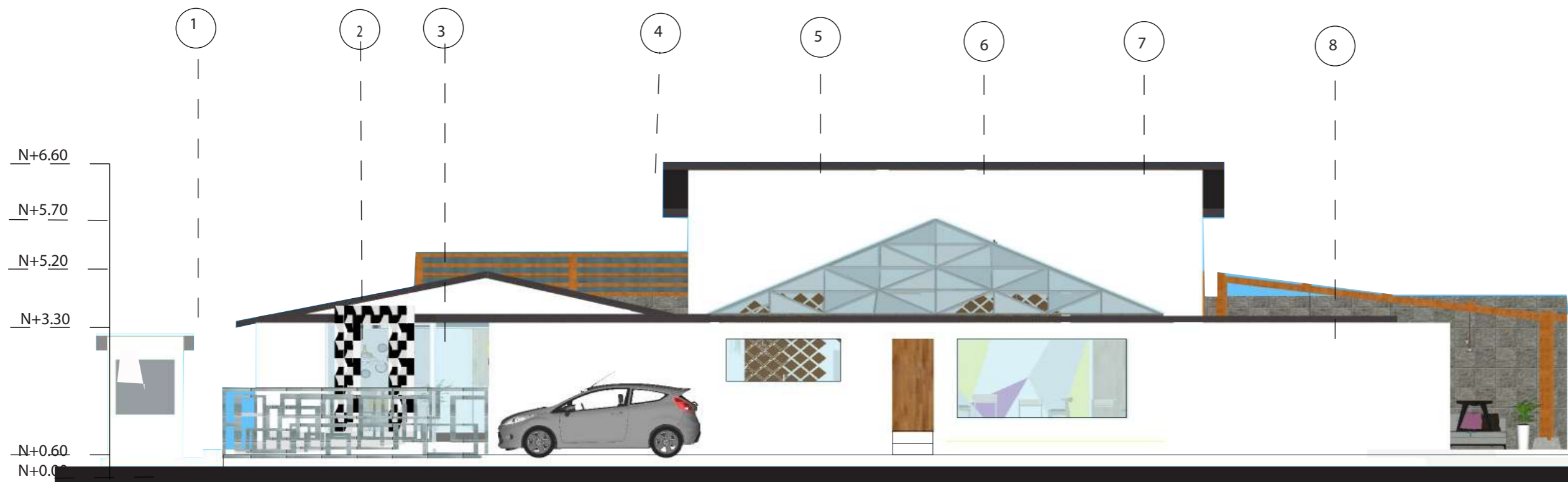

FACHADA LATERAL DERECHA

ESC ----- 1:125

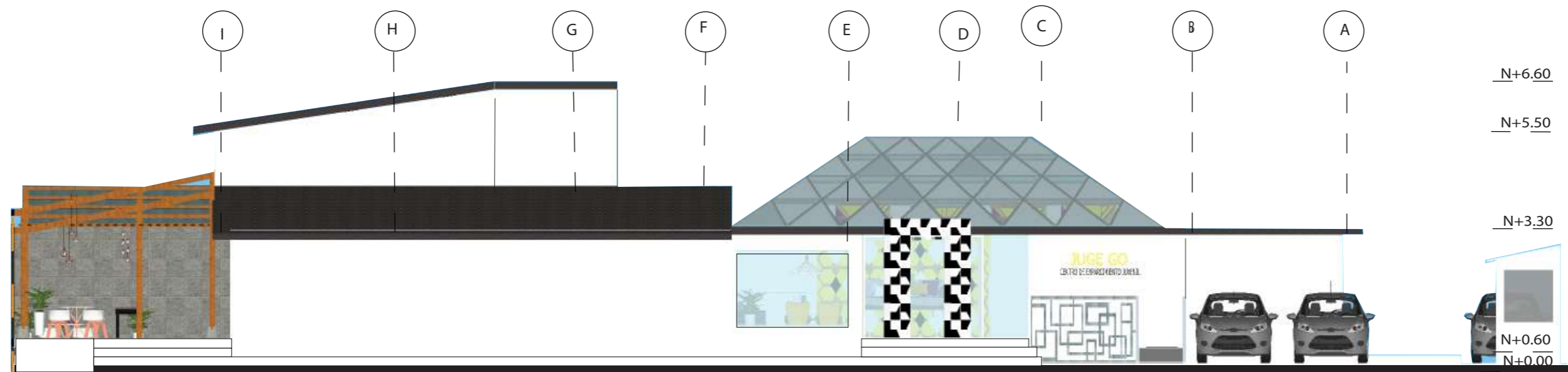

FACHADA FRONTAL

ESC ----- 1:125



FACULTAD DE ARQUITECTURA
Y DISEÑO

ESCUELA DE ARQUITECTURA
INTERIOR

UBICACIÓN DEL PROYECTO:

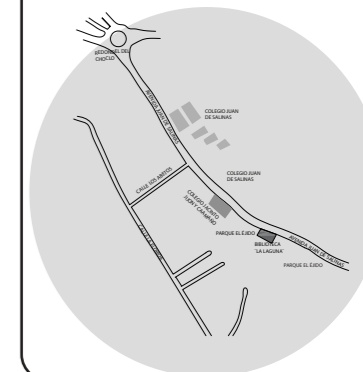

TEMA:

CENTRO DE ESPARCIMIENTO
JUVENIL ESPECIALIZADO EN
JUEGOS DE DESTREZA
HABILIDAD MENTAL

TUTOR:

ARQ CHRISTIAN YÉPEZ

AUTOR:

YADIRA TELLO

CONTENIDO:

CORTES

MATERIA:

TITULACIÓN

Fecha:

2019

Lámina:

32



CORTE D - D

ESC ----- 1:125

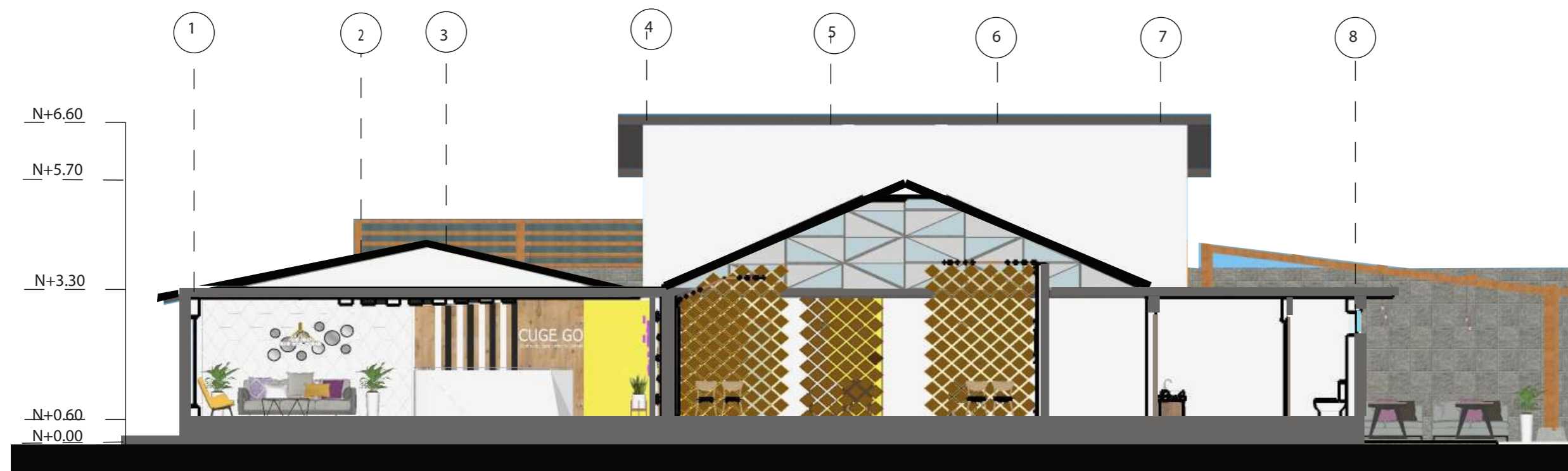

CORTE C - C

ESC ----- 1:125

udla

FACULTAD DE ARQUITECTURA
Y DISEÑO

ESCUELA DE ARQUITECTURA
INTERIOR

UBICACIÓN DEL PROYECTO:

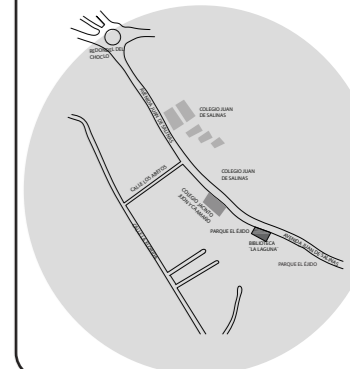

TEMA:

CENTRO DE ESPARCIMIENTO
JUVENIL ESPECIALIZADO EN
JUEGOS DE DESTREZA
HABILIDAD MENTAL

TUTOR:

ARQ CHRISTIAN YÉPEZ

AUTOR:

YADIRA TELLO

CONTENIDO:

CORTES

MATERIA:

TITULACIÓN

Fecha:

2019

Lámina:

33

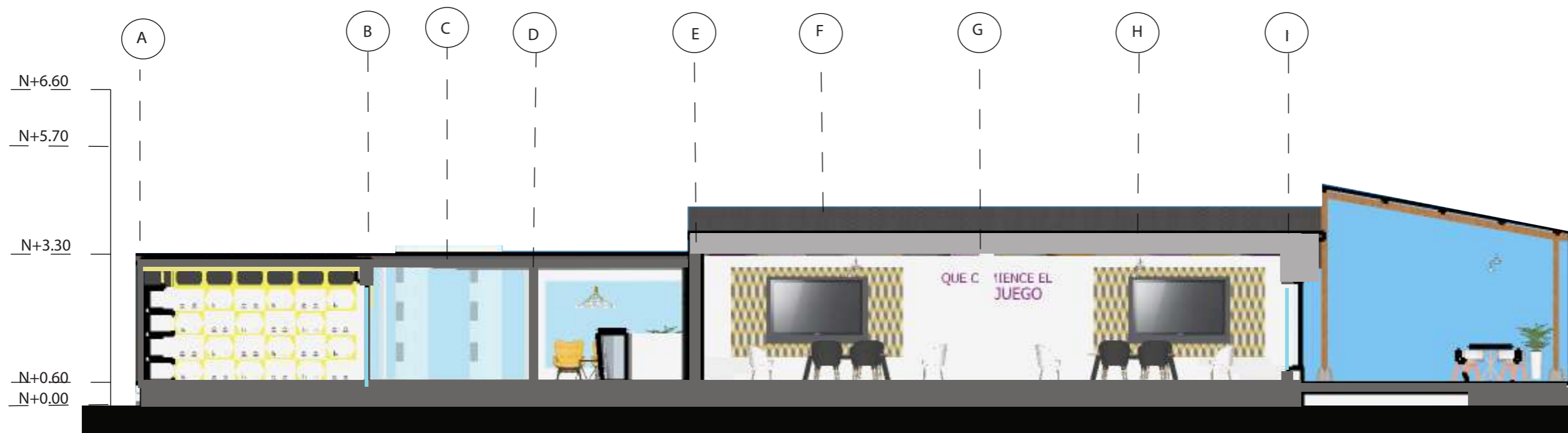

CORTE A - A

ESC ----- 1:130

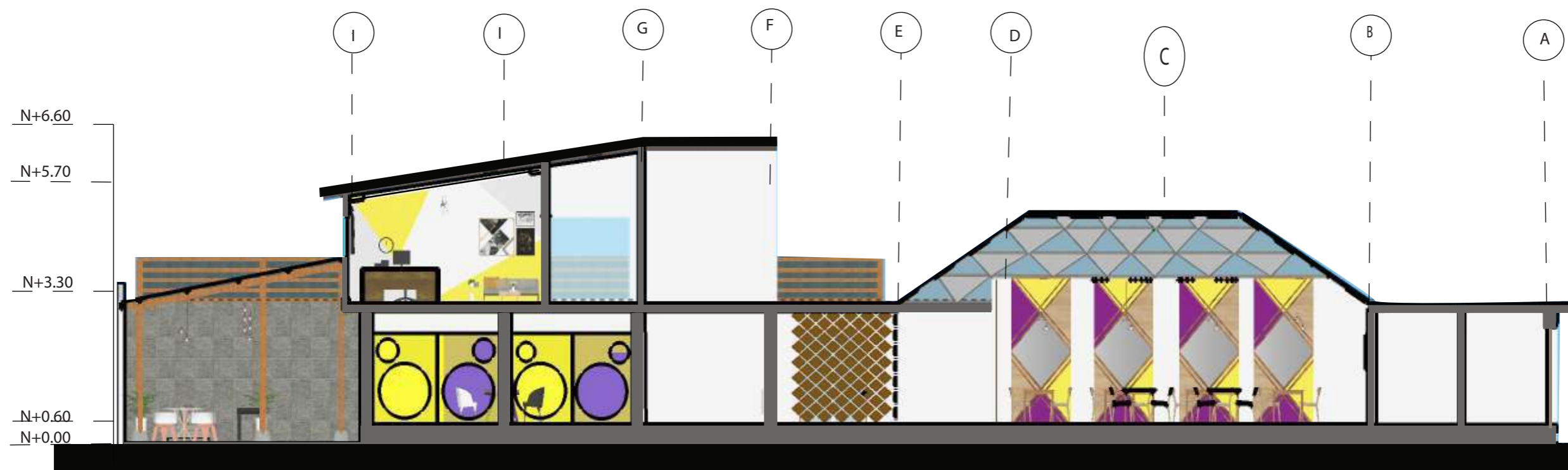

CORTE B - B

ESC ----- 1:130

udla

FACULTAD DE ARQUITECTURA
Y DISEÑO

ESCUELA DE ARQUITECTURA
INTERIOR

UBICACIÓN DEL PROYECTO:

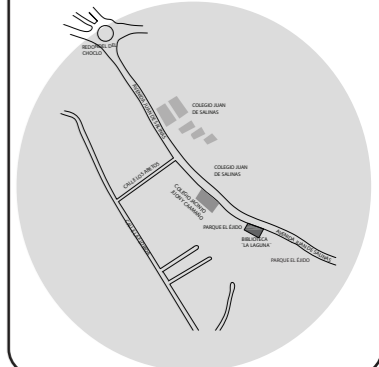

TEMA:

CENTRO DE ESPARCIMIENTO
JUVENIL ESPECIALIZADO EN
JUEGOS DE DESTREZA
HABILIDAD MENTAL

TUTOR:

ARQ CHRISTIAN YÉPEZ

AUTOR:

YADIRA TELLO

CONTENIDO:

VISTA SUPERIOR

MATERIA:

TITULACIÓN

Fecha:

2019

Lámina:

34



VISTA SUPERIOR EN PERSPECTIVA

SIN ESCALA

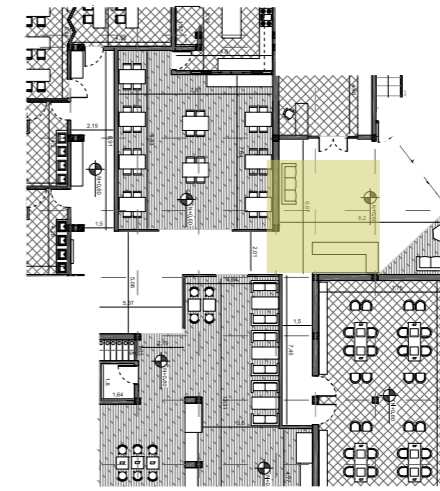

RENDER COUNTER E INGRESO
SIN ESCALA

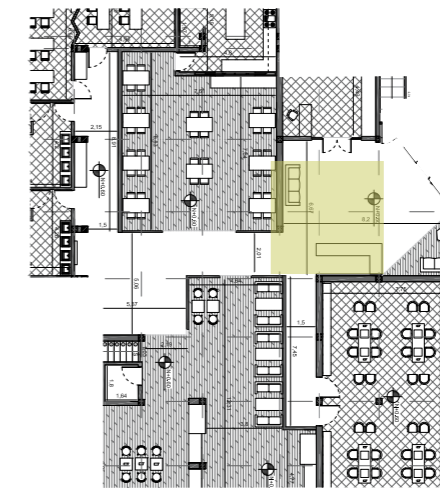

RENDER PASILLO DE TORNEOS
SIN ESCALA



uola

FACULTAD DE ARQUITECTURA
Y DISEÑO

ESCUELA DE ARQUITECTURA
INTERIOR

UBICACIÓN DEL PROYECTO:

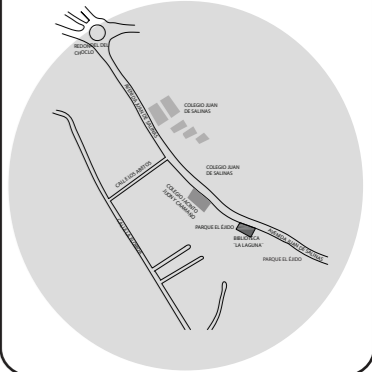

TEMA:

CENTRO DE ESPARCIMIENTO
JUVENIL ESPECIALIZADO EN
JUEGOS DE DESTREZA
HABILIDAD MENTAL

TUTOR:

ARQ CHRISTIAN YÉPEZ

AUTOR:

YADIRA TELLO

CONTENIDO:

RENDERS

MATERIA:

TITULACIÓN

Fecha:

2019

Lámina:

35



RENDER SALA DE ESPERA E INGRESO A LA TIENDA

SIN ESCALA



RENDER TIENDA

SIN ESCALA

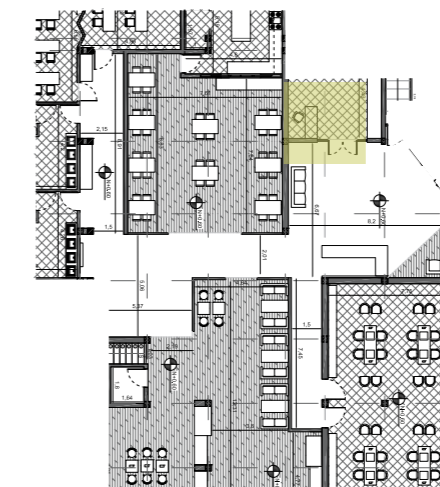
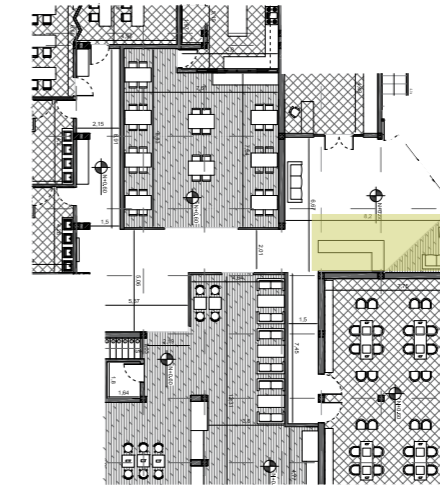

uola.

FACULTAD DE ARQUITECTURA
Y DISEÑO

ESCUELA DE ARQUITECTURA
INTERIOR

UBICACIÓN DEL PROYECTO:

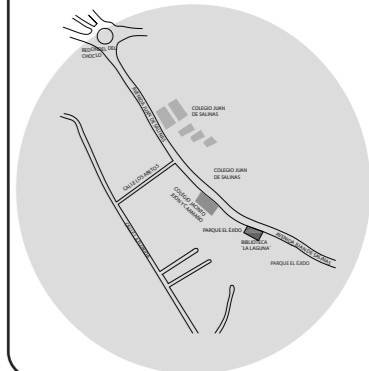

TEMA:

CENTRO DE ESPARCIMIENTO
JUVENIL ESPECIALIZADO EN
JUEGOS DE DESTREZA
HABILIDAD MENTAL

TUTOR:

ARQ CHRISTIAN YÉPEZ

AUTOR:

YADIRA TELLO

CONTENIDO:

RENDERS

MATERIA:

TITULACIÓN

Fecha:

2019

Lámina:

36

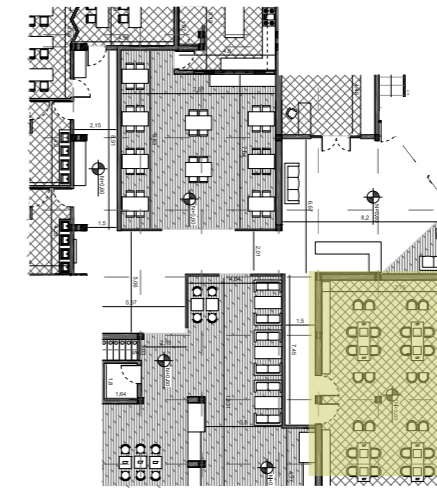

RENDER SALA DE TORNEOS
SIN ESCALA

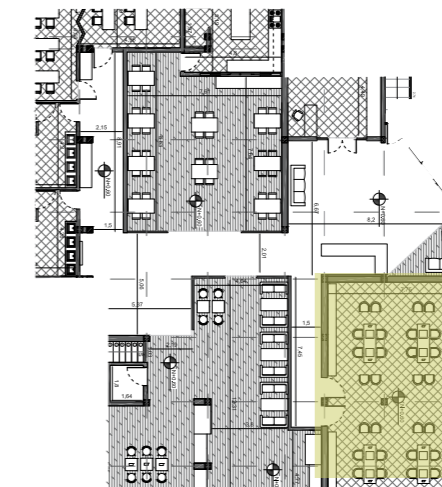

RENDER CAFETERIA/RESTAURANT
SIN ESCALA

uola

FACULTAD DE ARQUITECTURA
Y DISEÑO

ESCUELA DE ARQUITECTURA
INTERIOR

UBICACIÓN DEL PROYECTO:

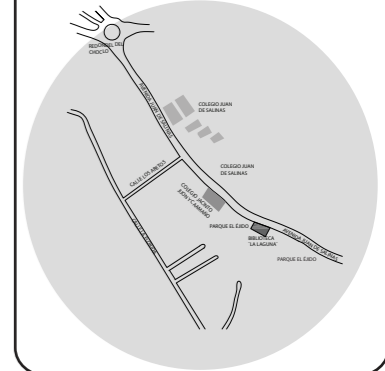

TEMA:

CENTRO DE ESPARCIMIENTO
JUVENIL ESPECIALIZADO EN
JUEGOS DE DESTREZA
HABILIDAD MENTAL

TUTOR:

ARQ CHRISTIAN YÉPEZ

AUTOR:

YADIRA TELLO

CONTENIDO:

RENDERS

MATERIA:

TITULACIÓN

Fecha:

2019

Lámina:

37

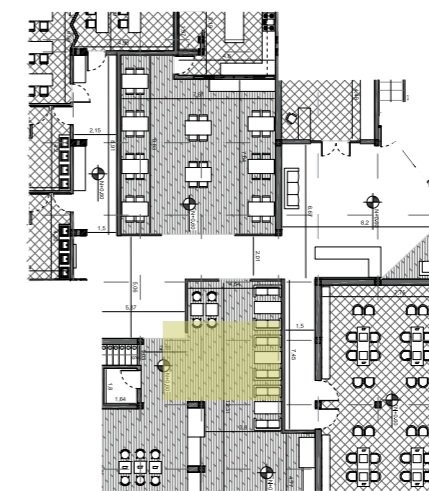

RENDER AREA DE JUEGOS

SIN ESCALA

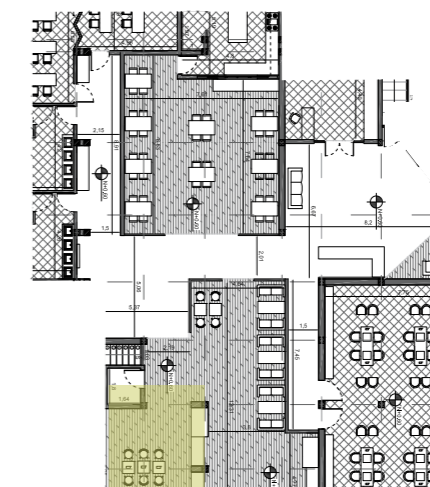

RENDER AREA DE JUEGOS

SIN ESCALA

ucla

FACULTAD DE ARQUITECTURA
Y DISEÑO

ESCUELA DE ARQUITECTURA
INTERIOR

UBICACIÓN DEL PROYECTO:

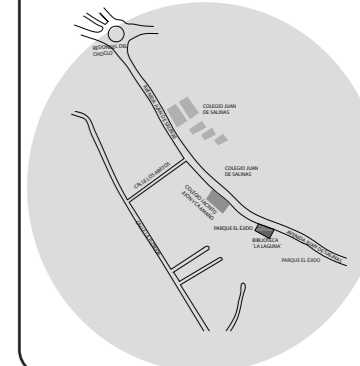

TEMA:

CENTRO DE ESPARCIMIENTO
JUVENIL ESPECIALIZADO EN
JUEGOS DE DESTREZA
HABILIDAD MENTAL

TUTOR:

ARQ CHRISTIAN YÉPEZ

AUTOR:

YADIRA TELLO

CONTENIDO:

RENDERS

MATERIA:

TITULACIÓN

Fecha:

2019

Lámina:

38

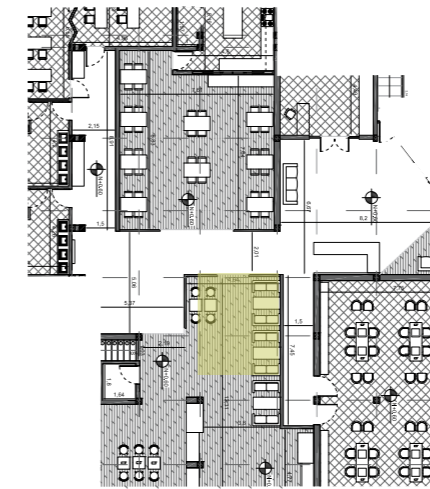

RENDER AREA DE JUEGOS

SIN ESCALA

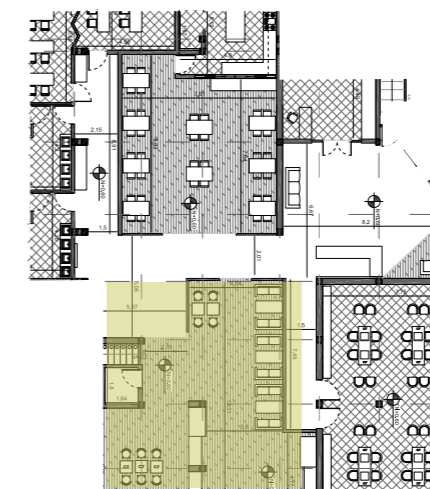

RENDER AREA DE JUEGOS

SIN ESCALA



FACULTAD DE ARQUITECTURA
Y DISEÑO

ESCUELA DE ARQUITECTURA
INTERIOR

UBICACIÓN DEL PROYECTO:

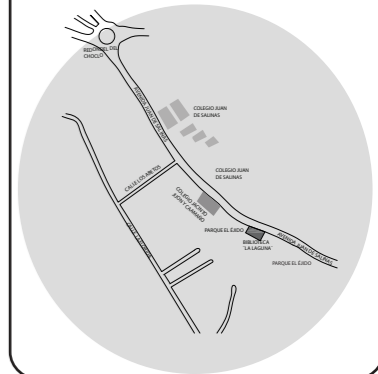

TEMA:

CENTRO DE ESPARCIMIENTO
JUVENIL ESPECIALIZADO EN
JUEGOS DE DESTREZA
HABILIDAD MENTAL

TUTOR:

ARQ CHRISTIAN YÉPEZ

AUTOR:

YADIRA TELLO

CONTENIDO:

RENDERS

MATERIA:

TITULACIÓN

Fecha:

2019

Lámina:

39

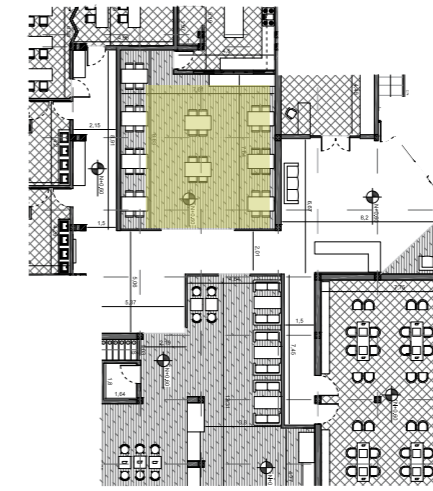

RENDER CAFETERIA/RESTAURANT
SIN ESCALA

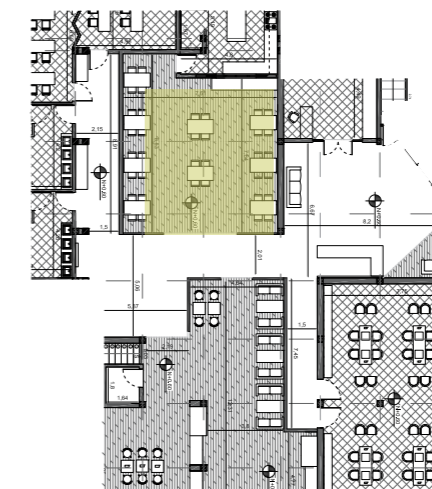

RENDER CAFETERIA/RESTAURANT
SIN ESCALA

ucla

FACULTAD DE ARQUITECTURA
Y DISEÑO

ESCUELA DE ARQUITECTURA
INTERIOR

UBICACIÓN DEL PROYECTO:

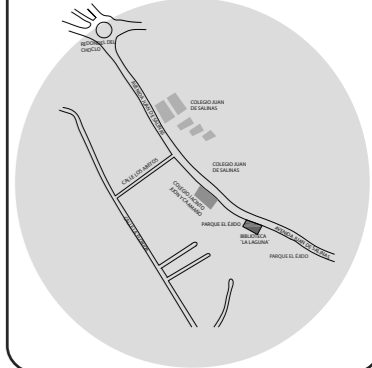

TEMA:

CENTRO DE ESPARCIMIENTO
JUVENIL ESPECIALIZADO EN
JUEGOS DE DESTREZA
HABILIDAD MENTAL

TUTOR:

ARQ CHRISTIAN YÉPEZ

AUTOR:

YADIRA TELLO

CONTENIDO:

RENDERS

MATERIA:

TITULACIÓN

Fecha:

2019

Lámina:

40

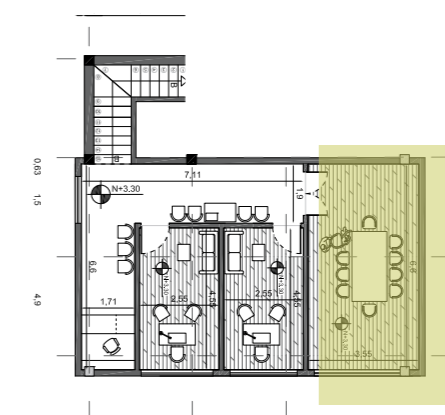

RENDER SALA DE REUNIONES

SIN ESCALA

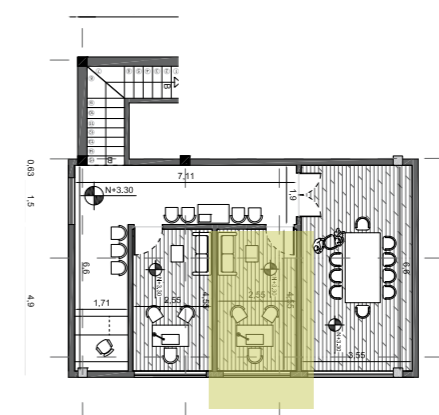

RENDER OFICINA 1 Y 2

SIN ESCALA



FACULTAD DE ARQUITECTURA
Y DISEÑO

ESCUELA DE ARQUITECTURA
INTERIOR

UBICACIÓN DEL PROYECTO:

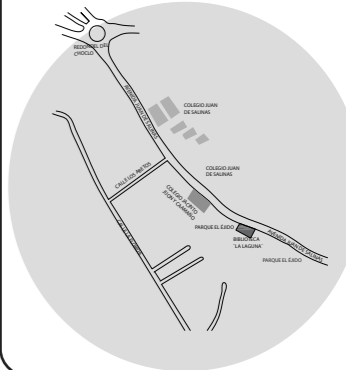

TEMA:

CENTRO DE ESPARCIMIENTO
JUVENIL ESPECIALIZADO EN
JUEGOS DE DESTREZA
HABILIDAD MENTAL

TUTOR:

ARQ CHRISTIAN YÉPEZ

AUTOR:

YADIRA TELLO

CONTENIDO:

RENDERS

MATERIA:

TITULACIÓN

Fecha:

2019

Lámina:

41

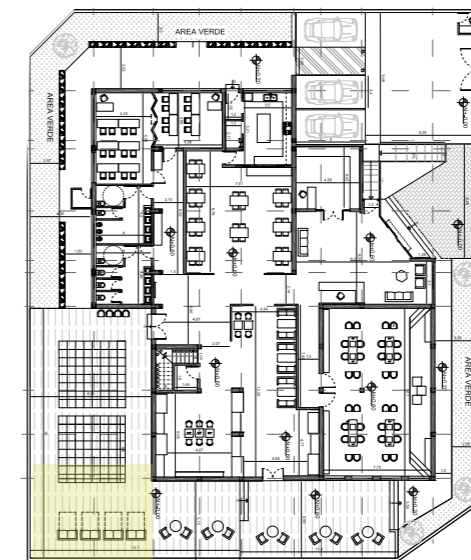

RENDER EXTERIOR

SIN ESCALA

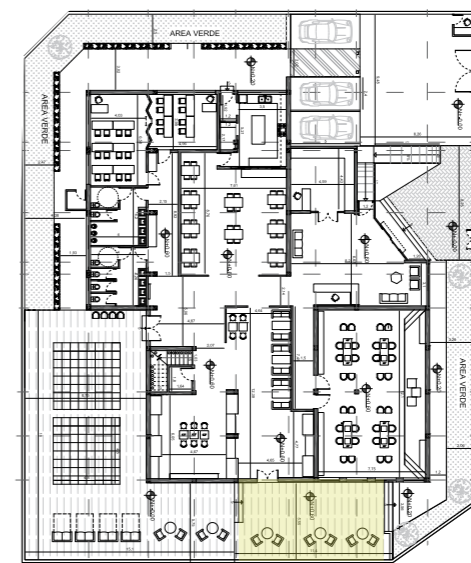

RENDER EXTERIOR

SIN ESCALA

uola

FACULTAD DE ARQUITECTURA
Y DISEÑO

ESCUELA DE ARQUITECTURA
INTERIOR

UBICACIÓN DEL PROYECTO:

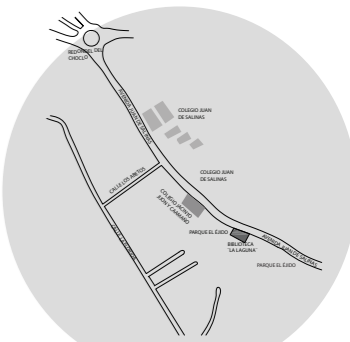

TEMA:

CENTRO DE ESPARCIMIENTO
JUVENIL ESPECIALIZADO EN
JUEGOS DE DESTREZA
HABILIDAD MENTAL

TUTOR:

ARQ CHRISTIAN YÉPEZ

AUTOR:

YADIRA TELLO

CONTENIDO:

RENDERS

MATERIA:

TITULACIÓN

Fecha:

2019

Lámina:

42

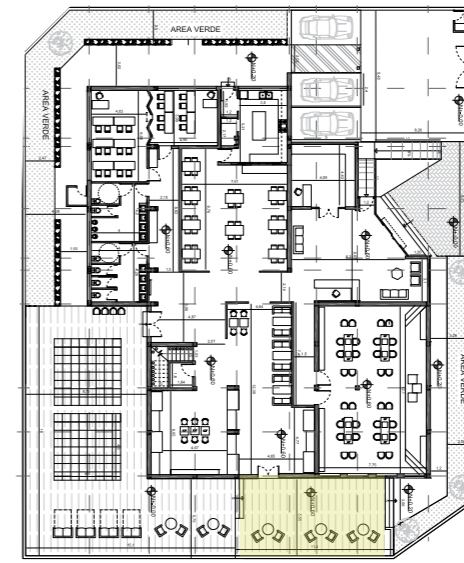

RENDER EXTERIOR

SIN ESCALA

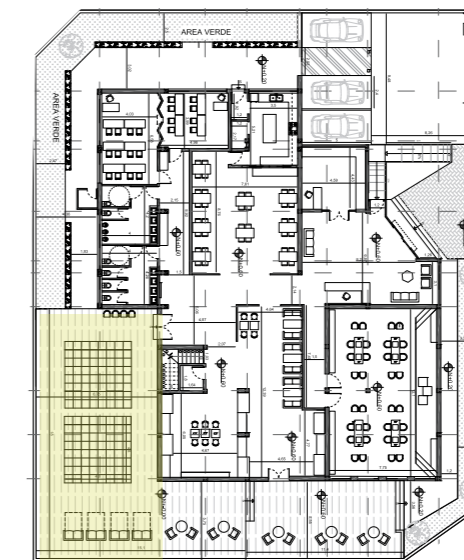

RENDER AREA DE JUEGOS EXT.

SIN ESCALA

uda

FACULTAD DE ARQUITECTURA
Y DISEÑO

ESCUELA DE ARQUITECTURA
INTERIOR

UBICACIÓN DEL PROYECTO:

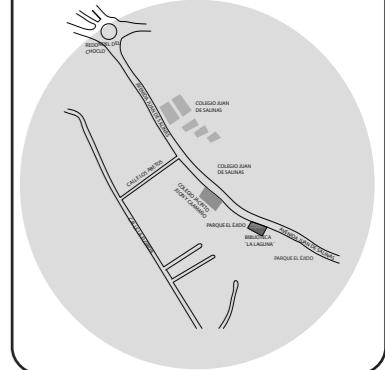

TEMA:

CENTRO DE ESPARCIMIENTO
JUVENIL ESPECIALIZADO EN
JUEGOS DE DESTREZA
HABILIDAD MENTAL

TUTOR:

ARQ CHRISTIAN YÉPEZ

AUTOR:

YADIRA TELLO

CONTENIDO:

RENDERS

MATERIA:

TITULACIÓN

Fecha:

2019

Lámina:

43

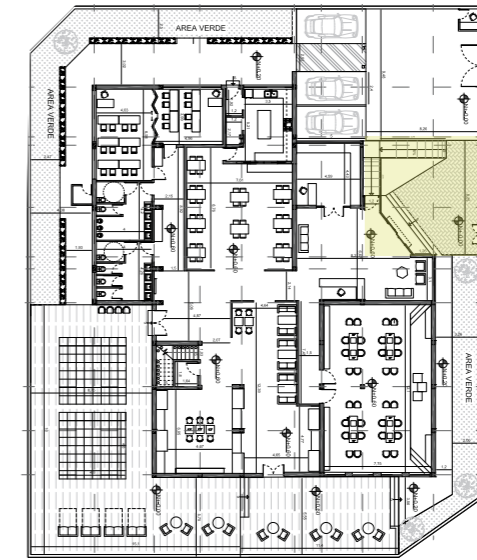

RENDER INGRESO

SIN ESCALA

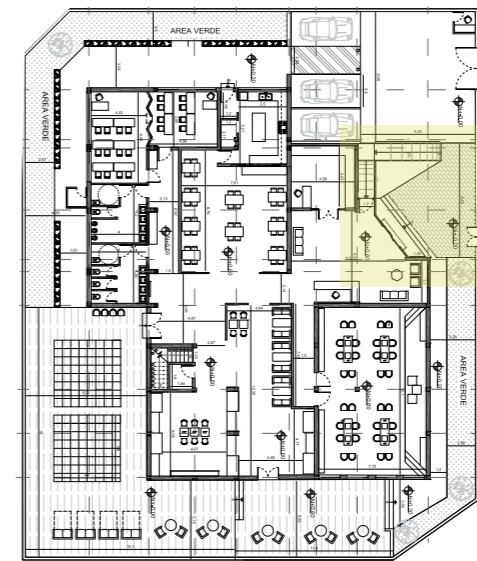

RENDER INGRESO

SIN ESCALA

uola

FACULTAD DE ARQUITECTURA
Y DISEÑO

ESCUELA DE ARQUITECTURA
INTERIOR

UBICACIÓN DEL PROYECTO:

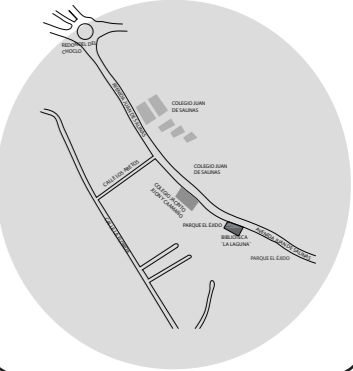

TEMA:

CENTRO DE ESPARCIMIENTO
JUVENIL ESPECIALIZADO EN
JUEGOS DE DESTREZA
HABILIDAD MENTAL

TUTOR:

ARQ CHRISTIAN YÉPEZ

AUTOR:

YADIRA TELLO

CONTENIDO:

RENDERS

MATERIA:

TITULACIÓN

Fecha:

2019

Lámina:

44

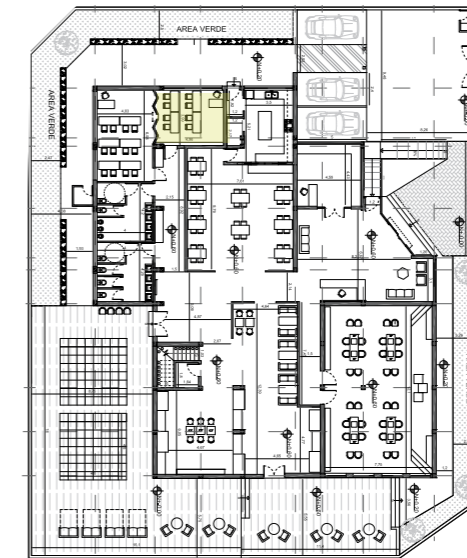
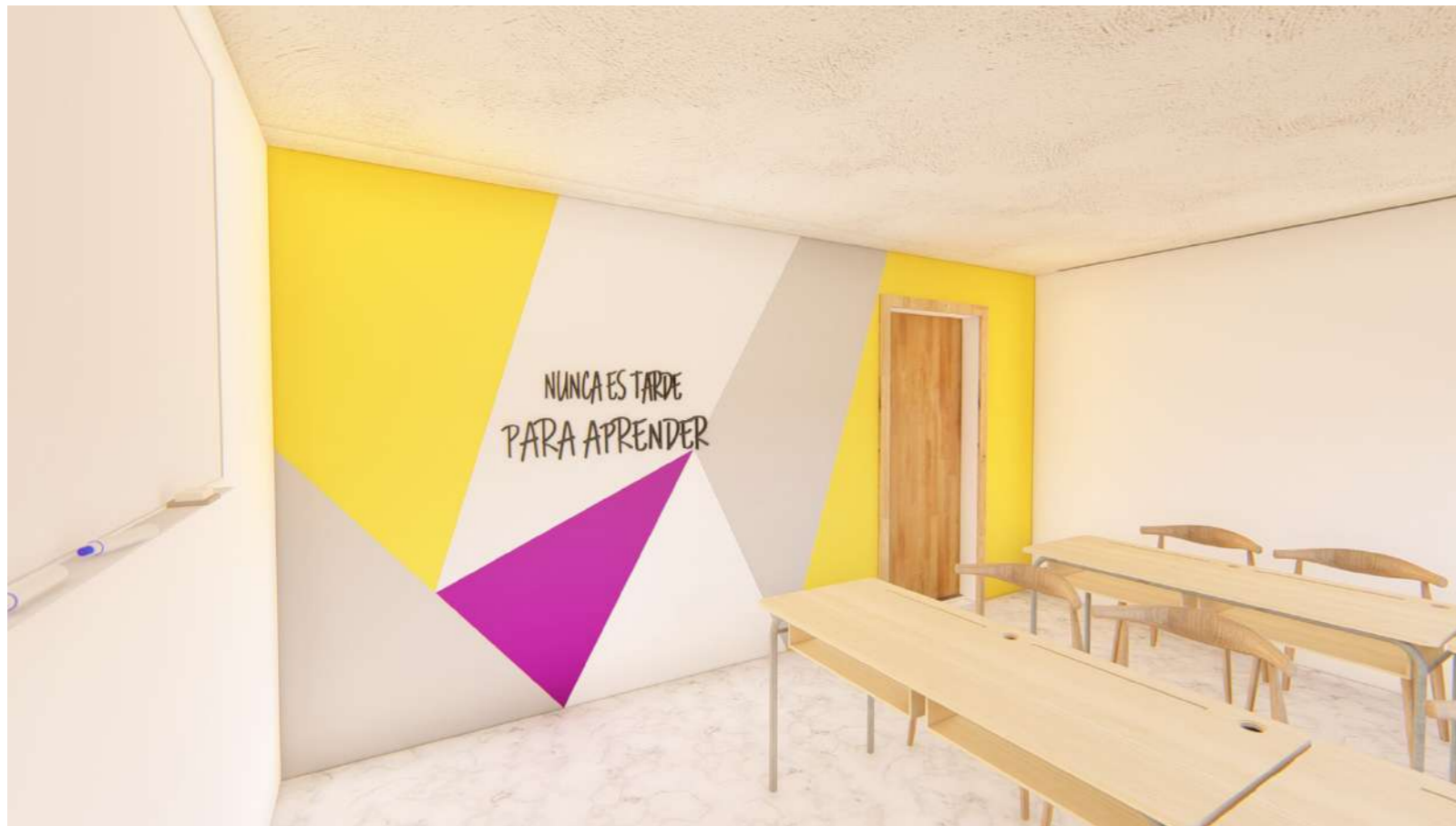

AULA TALLER 1

SIN ESCALA

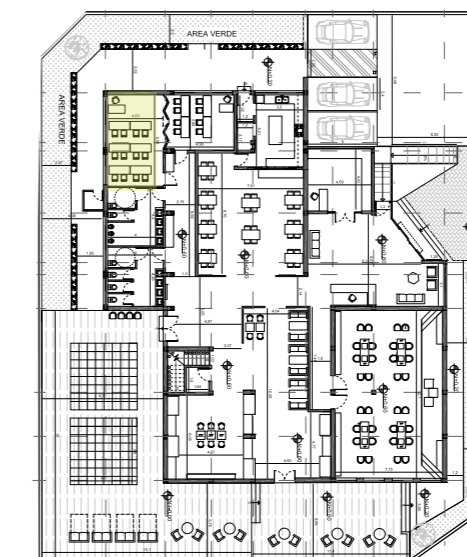

AULA TALLER 2.

SIN ESCALA



FACULTAD DE ARQUITECTURA
Y DISEÑO

ESCUELA DE ARQUITECTURA
INTERIOR

UBICACIÓN DEL PROYECTO:

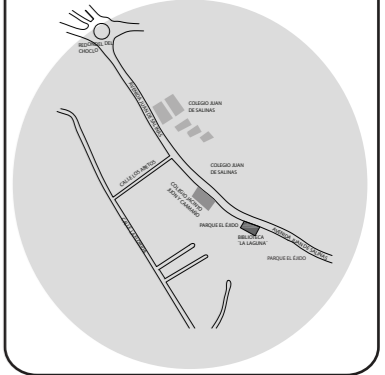

TEMA:

CENTRO DE ESPARCIMIENTO
JUVENIL ESPECIALIZADO EN
JUEGOS DE DESTREZA
HABILIDAD MENTAL

TUTOR:

ARQ CHRISTIAN YÉPEZ

AUTOR:

YADIRA TELLO

CONTENIDO:

RENDERS

MATERIA:

TITULACIÓN

Fecha:

2019

Lámina:

45



FACULTAD DE ARQUITECTURA
Y DISEÑO

ESCUELA DE ARQUITECTURA
INTERIOR

UBICACIÓN DEL PROYECTO:

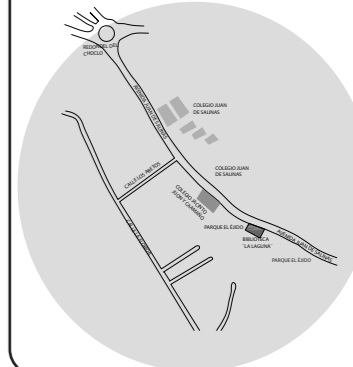

TEMA:

CENTRO DE ESPARCIMIENTO
JUVENIL ESPECIALIZADO EN
JUEGOS DE DESTREZA
HABILIDAD MENTAL

TUTOR:

ARQ CHRISTIAN YÉPEZ

AUTOR:

YADIRA TELLO

CONTENIDO:

RENDERS

MATERIA:

TITULACIÓN

Fecha:

2019

Lámina:

46



ISOMETRIA EXTERIOR

SIN ESCALA



FACULTAD DE ARQUITECTURA Y DISEÑO

REDISEÑO INTERIORISTA DE LA BIBLIOTECA PÚBLICA LA LAGUNA A UN CENTRO DE ESPARCIMIENTO JUVENIL
ESPECIALIZADO EN JUEGOS DE DESTREZA Y HABILIDAD MENTAL

Trabajo de Titulación presentado en conformidad con los requisitos establecidos para optar por el título de
Arquitectura Interior

ASESORIA DEL INTERIORISMO

Profesor Guía
Arq. Jimena Vacas

Autor
Yadira Estefanía Tello Guayasamín

Año
2019



uda

FACULTAD DE ARQUITECTURA
Y DISEÑO

ESCUELA DE ARQUITECTURA
INTERIOR

UBICACIÓN DEL PROYECTO:

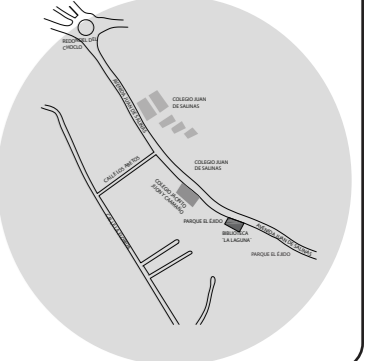

TEMA:

CENTRO DE ESPARCIMIENTO
JUVENIL ESPECIALIZADO EN
JUEGOS DE DESTREZA
HABILIDAD MENTAL

TUTOR:

ARQ JIMENA VACAS

AUTOR:

YADIRA TELLO

CONTENIDO:

PLANTA CON CÓDIGOS
DE VEGETACIÓN

MATERIA:

ASESORIA DEL
INTERIORISMO

Fecha: 2019

Lámina: 1



CROMÁTICA



JUSTIFICACIÓN

La cromática nace a partir del concepto el cual es: EL dado ya que fue una de las primeras piezas de juego que utilizaron, por lo tanto los colores mas representativos son el blanco y el negro, que son colores contrastes o complementarios y para darle vida se tomo en cuenta el color amarillo el cual aporta alegría con su complementario morado, para finalizar tenemos el gris y el cafe que se utilizara mediante texturas como la madera, porcelanato o el microcemento.

PSICOLOGIA DEL COLOR

Amarillo: Es un color que brinda energia, alegria y calidez

Morado: Es un color que brinda Concentración, calma, relajación, éxito y sabiduria.

Gris: Es un color que genera sabiduría, inteligencia, conocimiento y sabiduria

Cafe: Es un color que brinda confianza y practica

blanco: es un color que representa pureza y amplitud.

Negro: Es un color que representa elegancia



FACULTAD DE ARQUITECTURA
Y DISEÑO

ESCUELA DE ARQUITECTURA
INTERIOR

UBICACIÓN DEL PROYECTO:

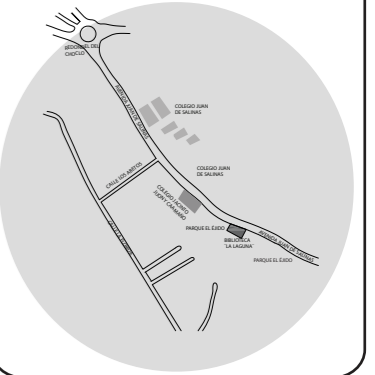

TEMA:

CENTRO DE ESPARCIMIENTO
JUVENIL ESPECIALIZADO EN
JUEGOS DE DESTREZA
HABILIDAD MENTAL

TUTOR:

ARQ JIMENA VACAS

AUTOR:

YADIRA TELLO

CONTENIDO:

CROMÁTICA

MATERIA:

ASESORIA DEL
INTERIORISMO

Fecha:

2019

Lámina:

2



FACULTAD DE ARQUITECTURA
Y DISEÑO

ESCUELA DE ARQUITECTURA
INTERIOR

UBICACIÓN DEL PROYECTO:

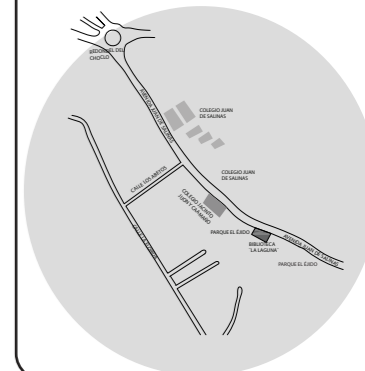

TEMA:

CENTRO DE ESPARCIMIENTO
JUVENIL ESPECIALIZADO EN
JUEGOS DE DESTREZA
HABILIDAD MENTAL

TUTOR:

ARQ JIMENA VACAS

AUTOR:

YADIRA TELLO

CONTENIDO:

CATALOGO DE
PISOS

MATERIA:

ASESORIA DEL
INTERIORISMO







Fecha:

2019

Lámina:

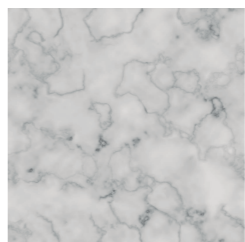
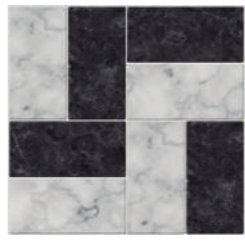
3

CATALOGO DE ACABADOS DE PISOS

CÓDIGO	DESCRIPCIÓN	ESPECIFICACIÓN TÉCNICA	ESPACIO	IMAGEN
P1	Porcelanato Maderado	Formato: 60 x 60 cm Estilo: Duelas maderadas Colección: ETIC PRO Color: Quercia Codigo: 606PER0100E Marca: Grayman	Cafeteria, lobby, espacio de juego, área exterior, tarima salon de torneos y segunda planta toda la	
P2	Porcelanato GRIS	Formato: 60 x 60 cms Estilo: inkjet mate Colección: Concept Color: Gris oscuro Codigo:62ER6204E Marca: Grayman	Circulación vertical y horizontal.	
P3	Porcelanato Blanco	Formato: 60 x 120 cms Estilo: LAPPATO Colección: LIMESTONE Color: Acabado marmoleado Codigo: 126PEL1102E Marca: Grayman	Tienda, cocina, aulas de talleres, baños, salon de torneos y bodega.	
P4	Vinilo decorado B/N	Formato: 205 x 95 cm Estilo: Adhesivo Colección: SUELO DE PATRÓN CERÁMICO Color: blanco y negro Marca: lokoloko	Área exterior de juegos.	
P5	Gres	Formato: 32 x 32 cm Estilo: Natural mate Colección: Pisos exterior Color: Mountain mist Marca: Graiman	Exterior	
P6	Adoquin exterior	Formato: 20 x 10 cm Estilo: Adoquin Colección: Holandes Color: Gris Marca: Disensa	Ingreso exterior	
P7	Pavimento Gris	Formato: Sin formato Estilo: Cemento Color: Gris oscuro	Parquedero	

UBICACIÓN DEL PROYECTO:

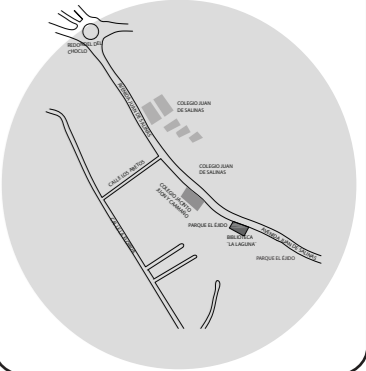

TEMA:

CENTRO DE ESPARCIMIENTO
JUVENIL ESPECIALIZADO EN
JUEGOS DE DESTREZA
HABILIDAD MENTAL

TUTOR:

ARQ JIMENA VACAS

AUTOR:

YADIRA TELLO

CONTENIDO:

PLANTA CONDIFICADA
DE PISOS

MATERIA:

ASESORIA DEL
INTERIORISMO

Fecha:

2019

Lámina:

4



PLANTA BAJA CON CODIGOS DE PISOS

ESC - 1:125

SIMBOLOGIA

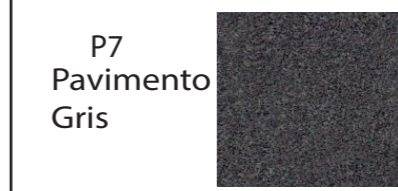
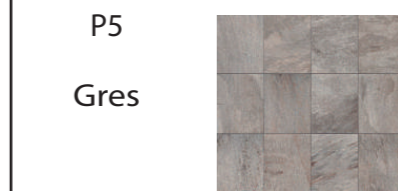
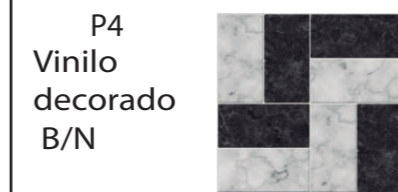
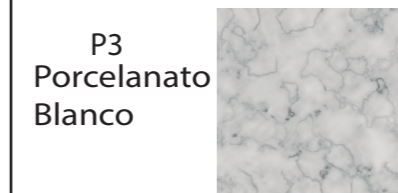
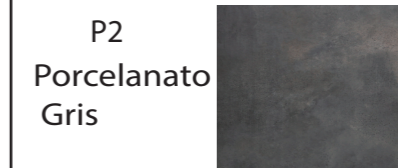



FACULTAD DE ARQUITECTURA
Y DISEÑO

ESCUELA DE ARQUITECTURA
INTERIOR

UBICACIÓN DEL PROYECTO:

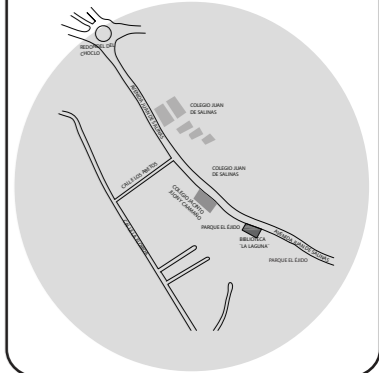

TEMA:

CENTRO DE ESPARCIMIENTO
JUVENIL ESPECIALIZADO EN
JUEGOS DE DESTREZA
HABILIDAD MENTAL

TUTOR:

ARQ JIMENA VACAS

AUTOR:

YADIRA TELLO

CONTENIDO:

PLANTA CODIFICADA
DE PISOS

MATERIA:

ASESORIA DEL
INTERIORISMO

Fecha:

2019

Lámina:

5



PLANTA ALTA CON CODIGOS DE PISOS
ESC - 1:50

SIMBOLOGIA

P1

Porcelanato
Maderado



P2

Porcelanato
Gris

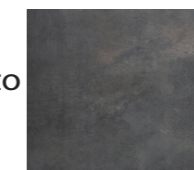

DETALLES CONSTRUCTIVOS DE PISO



DETALLE DE PISO DE PORCELANATO MADERADO Y PORCELANATO GRIS MATE

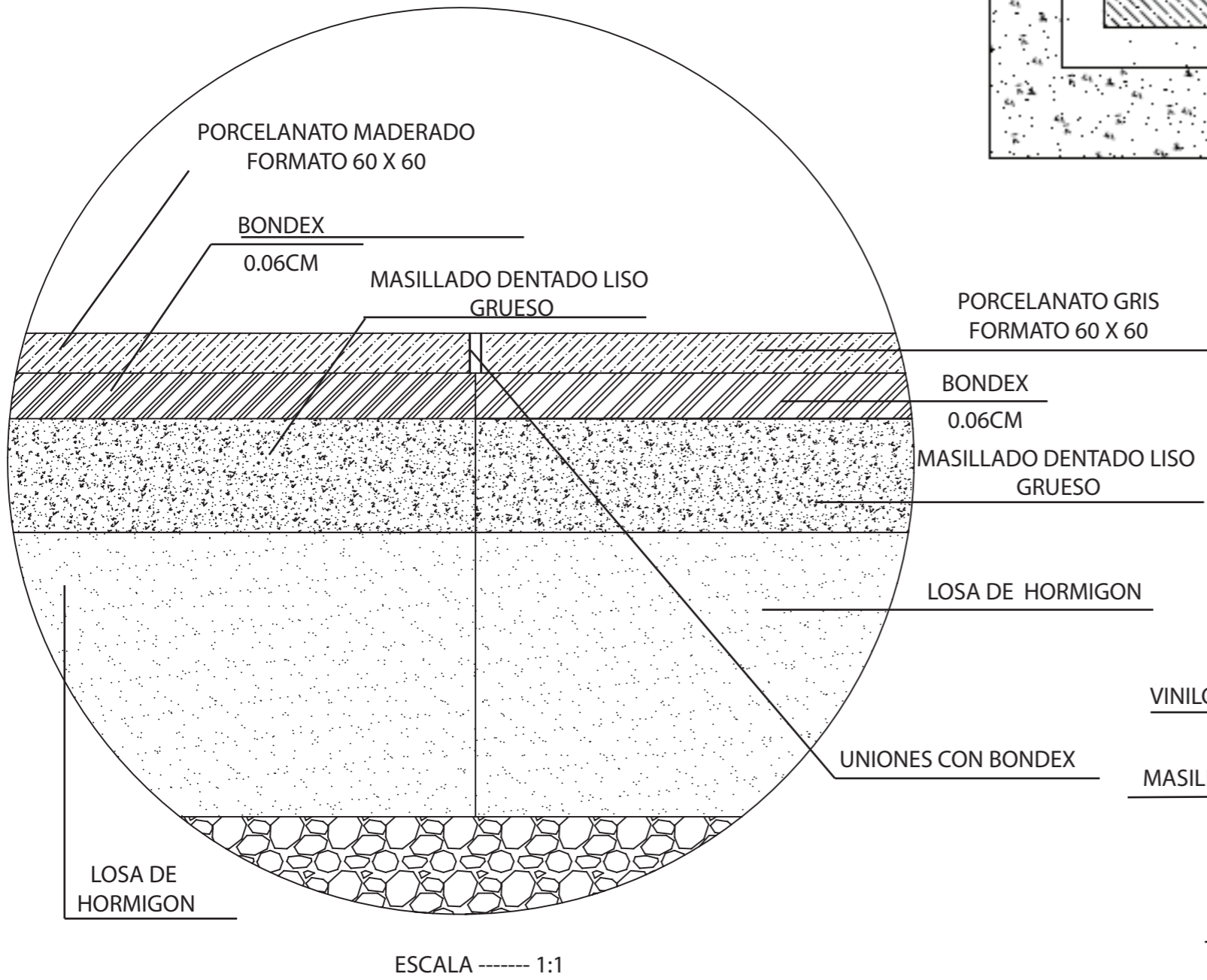

DETALLE DE PISO DE VINILO

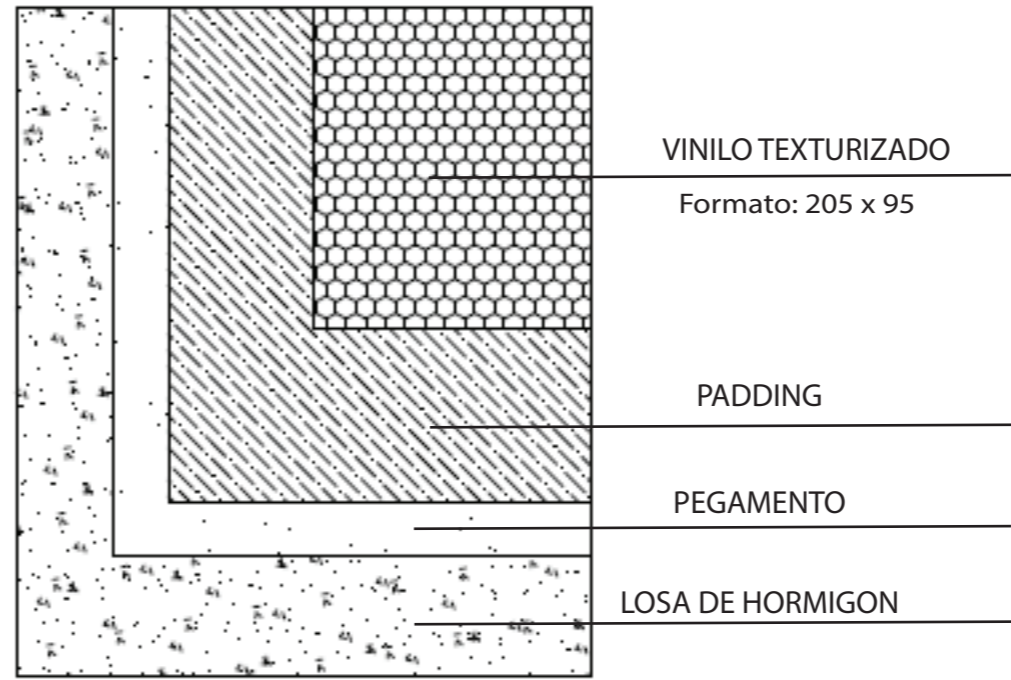

ESCALA----- 1:1.5

DETALLE DE PISO DE VINILO TEXTURADO Y PORCELANATO TONO MADERADO

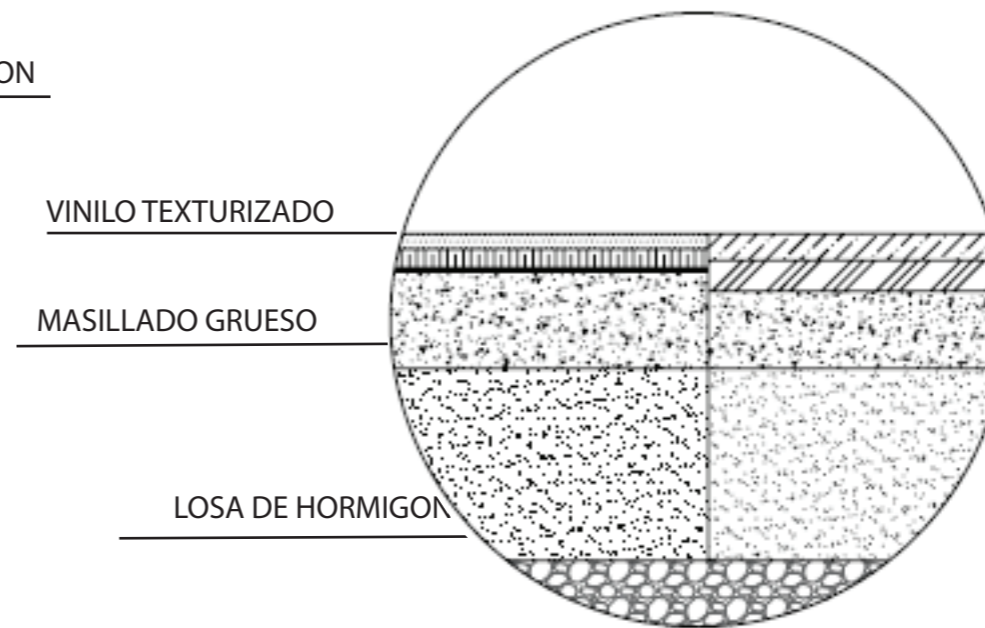

ESCALA ----- 1:2



FACULTAD DE ARQUITECTURA Y DISEÑO

ESCUELA DE ARQUITECTURA INTERIOR

UBICACIÓN DEL PROYECTO:

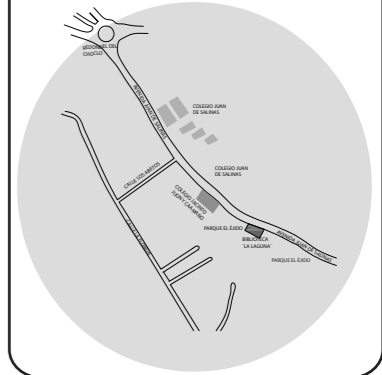

TEMA:

CENTRO DE ESPARCIMIENTO JUVENIL ESPECIALIZADO EN JUEGOS DE DESTREZA HABILIDAD MENTAL

TUTOR:

ARQ JIMENA VACAS

AUTOR:

YADIRA TELLO

CONTENIDO:

DETALLES CONSTRUCTIVOS

MATERIA:

ASESORIA DEL INTERIORISMO







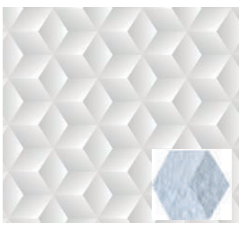

Fecha:

2019

Lámina:

6

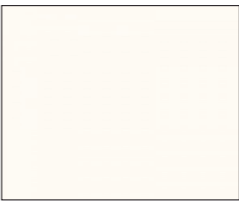
CATALOGO DE ACABADOS DE PAREDES

CÓDIGO	DESCRIPCIÓN	ESPECIFICACIÓN TÉCNICA	ESPACIO	IMAGEN
P1	Piedra Quilotoa Blanca	Formato: 20x20 cm (pieza concavo y convexo) y m2 por caja: 0.48 m2 Espesor: Min 1.5 cm max: 3cm Estilo: Adhesivo lavable Colección: Moderna Color: Piedra quilotoa blanca Marca: Artepiso	Lobby	
P2	Vinil Textura Madera	Formato: 205 x 95 cm Estilo: Adhesivo lavable Colección: Texturas naturales Color: Madera Clara #13 Marca: lokoloko	Recepción	
P3	Perfiles de Gypsum	Placas de Gypsum RF Formato: 1.22 x 2.44 cm Espesor: 12.7 mm Color: blanco y negro. Marca: Acimco	Recepción	
P4	Panel Diseñado en MDF	Mdf Formato: 2.60 x 1.83 cm Espesor: 25mm Color: Base nogal, con rombos en blanco y negro Marca: Edimca	Lobby	
P5	Pintura Color Amarillo	Presentación: Litro Color: Amarillo Acabado: Mate Codigo: F5DO3-AM Marca: Sherwin Williams	Lobby, pasillo del salon de torneos, paneles cafeteria, aulas de talleres, baño hombres, oficinas, y gradas.	
P6	Pintura Color violeta	Presentación: Litro Color: Violeta Acabado: Mate Codigo: 8COO4-V Marca: Sherwin Williams	Tienda, paneles cafeteria, aulas talleres, baño mujeres, y gradas.	
P7	Pintura Color Blanco	Presentación: Litro Color: Blanco Acabado: Mate Codigo: A2000-BN Marca: Sherwin Williams	Lobby, recepción, tienda, Cafeteria, cocina, aulas talleres, gradas, salon de torneos, espacio de juegos, oficinas y sala de reuniones.	
P8	Pintura Color Gris	Presentación: Litro Color: gris Acabado: Mate Codigo: R5003-G Marca: Sherwin Williams	Aula de talleres y oficinas.	



FACULTAD DE ARQUITECTURA Y DISEÑO

ESCUELA DE ARQUITECTURA INTERIOR

UBICACIÓN DEL PROYECTO:

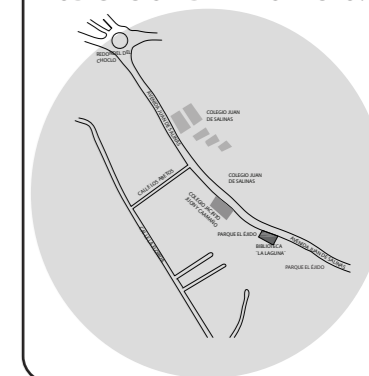

TEMA:

CENTRO DE ESPARCIMIENTO JUVENIL ESPECIALIZADO EN JUEGOS DE DESTREZA HABILIDAD MENTAL

TUTOR:

ARQ JIMENA VACAS

AUTOR:

YADIRA TELLO

CONTENIDO:

CATALOGO DE ACABADOS DE PAREDES

MATERIA:

ASESORIA DEL INTERIORISMO







Fecha:

2019

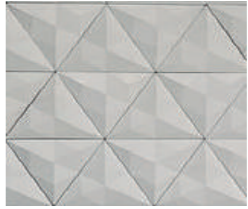
Lámina:

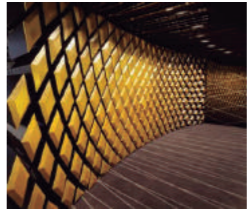
7

CATALOGO DE ACABADOS DE PAREDES

CÓDIGO	DESCRIPCIÓN	ESPECIFICACIÓN TÉCNICA	ESPACIO	IMAGEN
P9	Marco Madera Cedro	Nombre: Marco Madera Formato: 60 x 60 cm Espesor: Min: 1,5 cm Max: 3 cm Colección: Línea contemporanea 2019 Color: Blanco Cedro Marca: Artepiso	Cocina	
P10	Vinil textura cemento	Nombre: Cemento industrial nordico Formato: 205 x 95 cm Estilo: Adhesivo lavable Colección: Texturas naturales Color: Cementado gris Marca: lokoloko	Cafeteria y Cocina	
P11	Panel Diseñado Geométrico	Material: Mdf Formato: 2.60 x 1.83 cm Espesor: 18mm Color: Base nogal, con detalles en violeta, amarillo y espejo Marca: Edimca	Cafeteria	
P12	Pared Divisoria de Rombos	Material: Estructura de metal, aluminio y con rombs metalicos con acabado madera. Formato: 2.30 x 240 cm Espesor: 10 cm Color: Acabado madera el un lado y el otro amarillo Marca: Edimca	cafeteria y espacio de juegos.	
P13	Pared Geometrica con pintura	Material: Mediante pintura. Color: Amarillo, blanco, gris y violeta (colores especificados anteriormente.) Marca: Colores de Sherwim Williams	Aulas para talleres y oficinas.	
P14	Letras en vinilo	Formato: Flexible Estilo: Adhesivo Colección: Letras Color: Negro Marca: Ten vinilo	Aula talleres, sala de juegos	
P15	Porcelanato Gris	Formato: 60 x 60 cms Estilo: inkjet mate Colección: Concept Color: Gris obscuro Codigo:62ER6204E Marca: Grayman	Baño hombres y mujeres.	
P16	Microcemento 3d	Formato: piezas de 50 x 50 cm Estilo: Microcemento Colección: Mosaico Hidráulico Color: Gris claro Marca: Rocktec	Pergola exterior	



FACULTAD DE ARQUITECTURA Y DISEÑO

ESCUELA DE ARQUITECTURA INTERIOR

UBICACIÓN DEL PROYECTO:

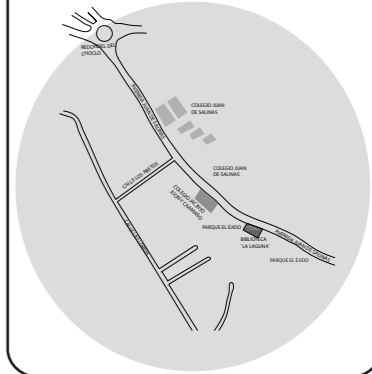

TEMA:

CENTRO DE ESPARCIMIENTO JUVENIL ESPECIALIZADO EN JUEGOS DE DESTREZA HABILIDAD MENTAL

TUTOR:

ARQ JIMENA VACAS

AUTOR:

YADIRA TELLO

CONTENIDO:

CATALOGO DE PAREDES

MATERIA:

ASESORIA DEL INTERIORISMO

Fecha:

2019

Lámina:

8

CATALOGO DE ACABADOS DE PISOS				
CÓDIGO	DESCRIPCIÓN	ESPECIFICACIÓN TÉCNICA	ESPACIO	IMAGEN
	Vinilo Rombos Lineales	Nombre: rombos lineales Formato: 205 x 95 cm Estilo: Adhesivo lavable Colección: Texturas Geometricas Color: Gris y amarillo Marca: lokoloko	Salon de torneos	
	Vinilo Cubos Desgastados	Nombre: Cubos desgastados Formato: 205 x 95 cm Estilo: Adhesivo lavable Colección: Texturas Geometricas Color: Tonos grises Marca: lokoloko	Baños	
	Espejo	Formato: 100 x 80 cm Espesor: 2mm Color: Espejo Marca: Grupo Vicera	Baños	
	Vinilo Rombos Desgastados	Nombre: Rombos desgastados Formato: 205 x 95 cm Estilo: Adhesivo lavable Colección: Texturas Geometricas Color: Gris y amarillo Marca: lokoloko	Area administrativa	
	Piezas Geométricas en Diferentes Colores	Material: Piezas en Mdf Formato: 2.60 x 1.83 cm Espesor: 18mm Color: Base nogal pintados en blanco, negro, gris, amarillo y violeta. Marca: Edimca	Cafeteria, pasillo salon de torneos y sala de reuniones.	
	Pintura Color Negra	Presentación: Litro Color: negro Acabado: Mate Codigo: AOA0A0-N Marca: Sherwin Williams	Detalles.	

UBICACIÓN DEL PROYECTO:

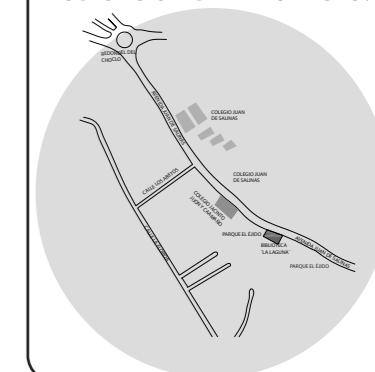

TEMA:

CENTRO DE ESPARCIMIENTO
JUVENIL ESPECIALIZADO EN
JUEGOS DE DESTREZA
HABILIDAD MENTAL

TUTOR:

ARQ JIMENA VACAS

AUTOR:

YADIRA TELLO

CONTENIDO:

CATALOGO DE PAREDES

MATERIA:

ASESORIA DEL
INTERIORISMO

Fecha:

2019

Lámina:

9



PLANTA BAJA CON CODIGOS DE PAREDES
 ESC - 1:125

SIMBOLOGÍA		
P1	Piedra Quilotoa Blanca	
P2	Vinil Textura Madera	
P3	Perfiles de Gypsum	
P4	Panel Diseñado en MDF	
P5	Pintura Color Amarillo	
P6	Pintura Color violeta	
P7	Pintura Color Blanco	
P8	Pintura Color Gris	
P9	Marco Madera Cedro	
P10	Vinil textura cemento	
P11	Panel Diseñado Geométrico	
P12	Pared Divisoria de Rombos	
P13	Pared Geometrica con pintura	
P14	Letras en vinilo	
P15	Porcelanato Gris	
P16	Microcemento 3d	
P17	Vinilo Rombos Lineales	
P18	Vinilo Cubos Desgastados	
P19	Espejo	
P20	Vinilo Rombos Desgastados	
P21	Piezas Geométricas en Diferentes Colores	
P22	Pintura Color Negra	

uda
 FACULTAD DE ARQUITECTURA Y DISEÑO
 ESCUELA DE ARQUITECTURA INTERIOR

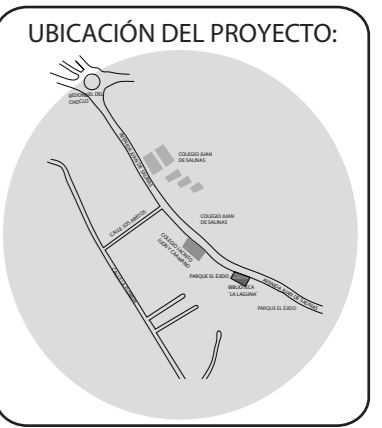

TEMA:
 CENTRO DE ESPARCIMIENTO JUVENIL ESPECIALIZADO EN JUEGOS DE DESTREZA HABILIDAD MENTAL

TUTOR:
 ARQ JIMENA VACAS

AUTOR:
 YADIRA TELLO

CONTENIDO:
 PLANTA CODIFICADA DE PAREDES

MATERIA:
 ASESORIA DEL INTERIORISMO

Fecha: 2019

Lámina: 10



FACULTAD DE ARQUITECTURA
Y DISEÑO

ESCUELA DE ARQUITECTURA
INTERIOR

UBICACIÓN DEL PROYECTO:

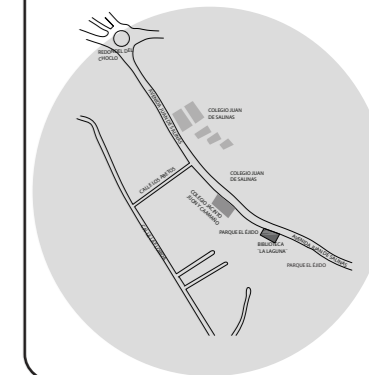

TEMA:

CENTRO DE ESPARCIMIENTO
JUVENIL ESPECIALIZADO EN
JUEGOS DE DESTREZA
HABILIDAD MENTAL

TUTOR:

ARQ JIMENA VACAS

AUTOR:

YADIRA TELLO

CONTENIDO:

PLANTA CODIFICADA DE
PAREDES

MATERIA:

ASESORIA DEL
INTERIORISMO

Fecha:

2019

Lámina:

11



SIMBOLOGÍA

 Pintura Color
Blanco

 Pared
Geométrica
con pintura

 Vinilo Rombos
Desgastados

 Piezas
Geométricas
en Diferentes
Colores

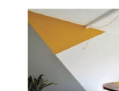
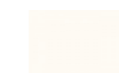

PLANTA ALTA CON CODIGOS DE PAREDES

ESC - 1:50

DETALLES CONSTRUCTIVOS DE PAREDES

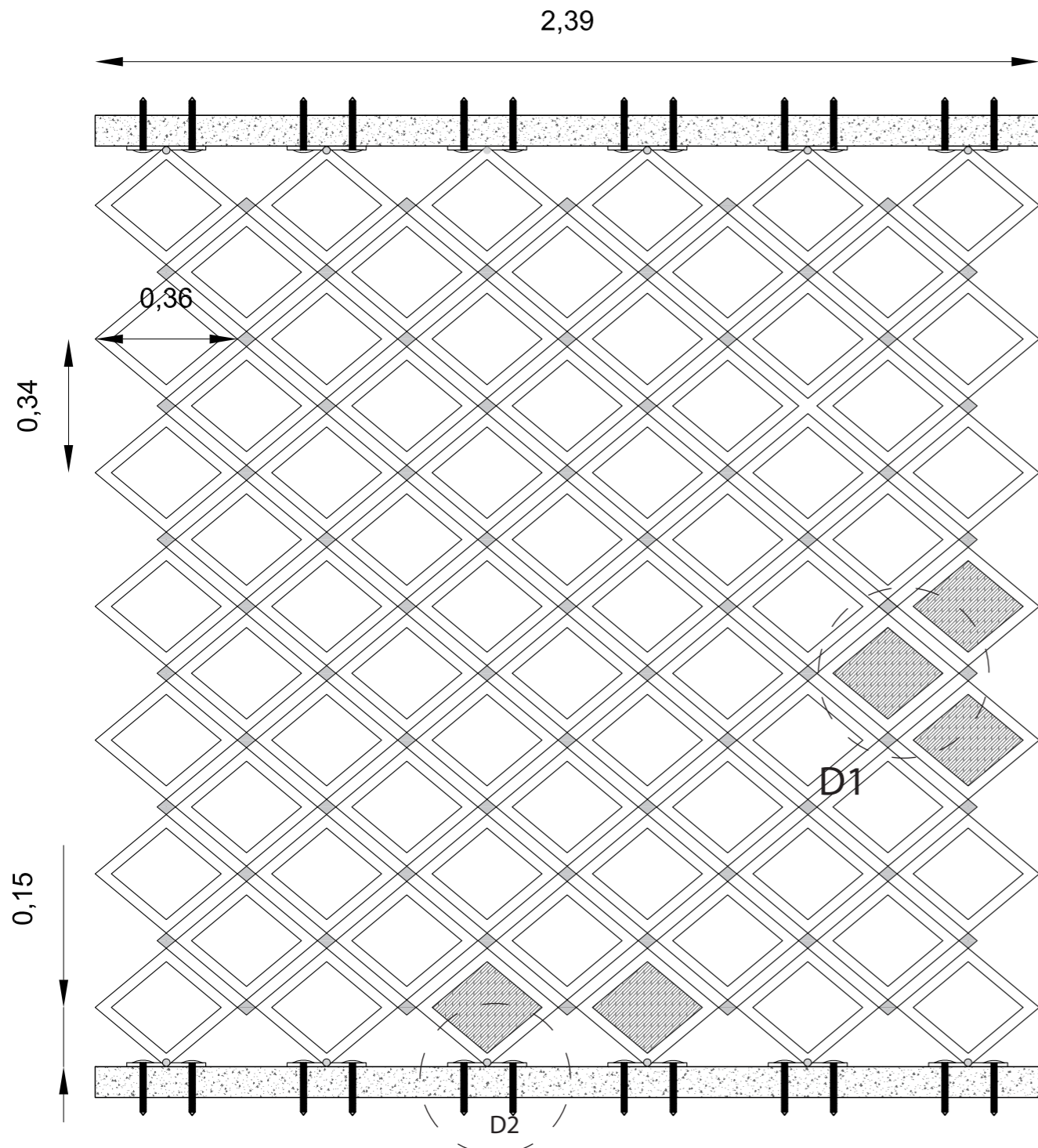

PARED DIVISORIA VISTA FRONTAL
ESC ----- 1:15

PUNTO DE SUELDA EN UNIONES DE EXSTRUCTURA

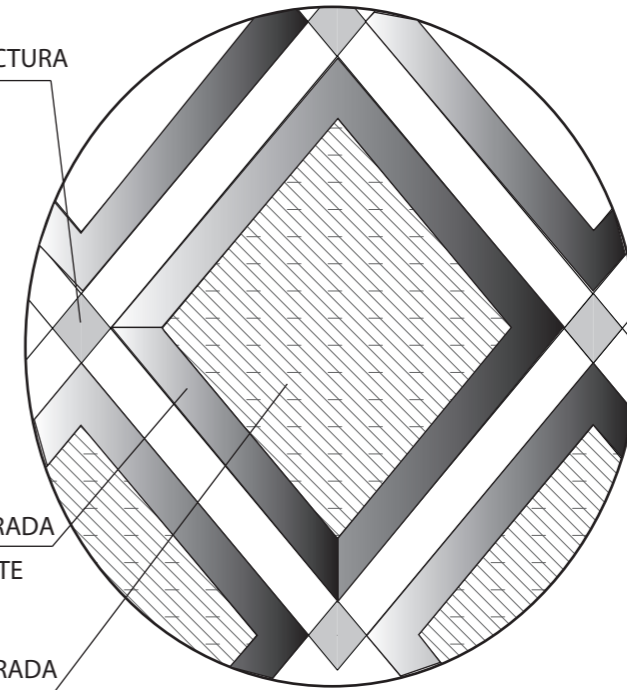
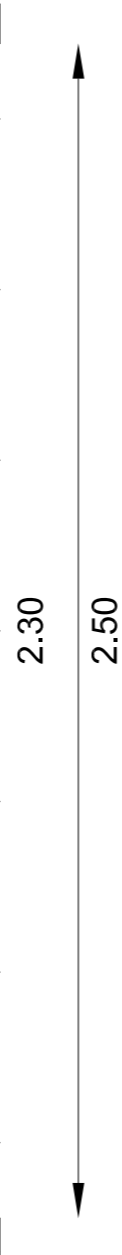

PDETALLE 1 DE PANELES DE MADERA
ESC ----- 1:5

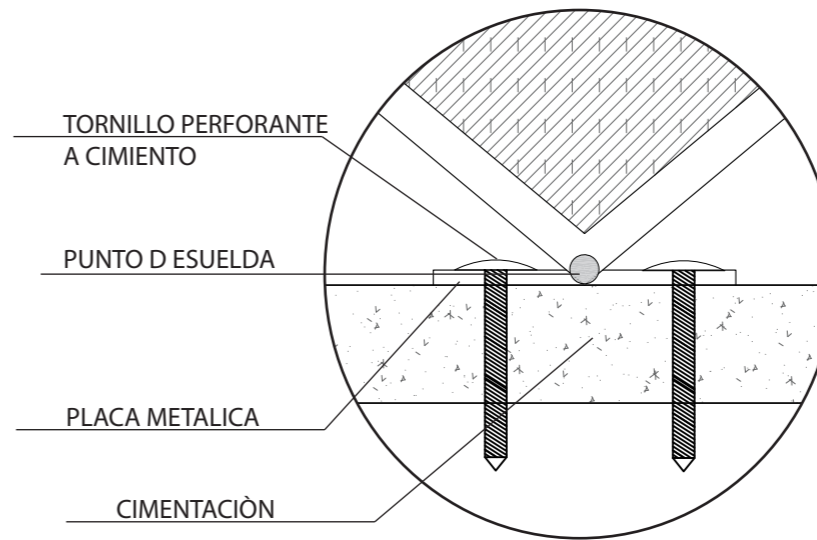

PDETALLE 1 DE PANELES DE MADERA
ESC ----- 1:5



FACULTAD DE ARQUITECTURA
Y DISEÑO

ESCUELA DE ARQUITECTURA
INTERIOR

UBICACIÓN DEL PROYECTO:

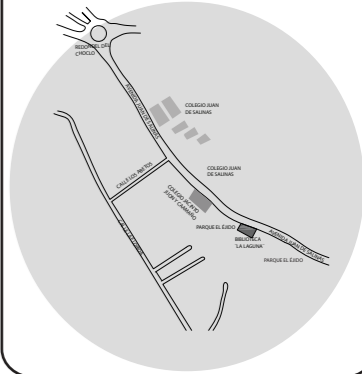

TEMA:

CENTRO DE ESPARCIMIENTO
JUVENIL ESPECIALIZADO EN
JUEGOS DE DESTREZA
HABILIDAD MENTAL

TUTOR:

ARQ JIMENA VACAS

AUTOR:

YADIRA TELLO

CONTENIDO:

DETALLES
CONSTRUCTIVOS

MATERIA:

ASESORIA DEL
INTERIORISMO

Fecha:

2019

Lámina:

12

CATÁLOGO ACABADOS: PAREDES

CÓDIGO	DESCRIPCIÓN	DESCRIPCIÓN TÉCNICA	ESPACIO	IMAGEN
C1	Losa de Hormigon	Losa de hormigon existente Color: blanco Acabado: Estucado	Lobby, recepción, talleres, cocina, baños	
C2	Gypsum mas Perfil Led	PERFIL CUADRADOS EN GYPSUM COLORES: BLANCO Y NEGRO ACABADO LISO Formato: 1.22 x 2.44 cm Espesor: 12.7 mm Color: blanco y negro. Marca: Acimco	Ingreso, recepción	
C3	Gypsum RF	PLACAS DE GYPSUM RF DIMENSIONES: 1.22 X 2.44 DISTRIBUIDOR ACIMCO ESPESOR: 12.7 MM	Una área de los baños, salon de torneos, pasillo de slaon de torneos, sala de reunione sy oficinas.	
C4	Panel Metálico Metalworks	Forma: Paralelogramo izquierdo Ángulo: 45° Lado D: 33 in Separación de la Te principal: 24 in Perfil: Tegular cuadrado 9/16 Color: Silverlume, amarillo blanco	Espacios de juegos y salon de torneos	
C5	Cubierta Metálica con Policarbonato	Estructura Metálica cubierta con policarbonato y piezas metálicas intercaladas para cubrir del sol. MARCA ACIMCO Medidas: 2,10 m. de largo x 5, 80 m. de ancho Espesores: 10 mm Color: Transparente y las piezas metálicas blanco	Cafeteria	
C6	Hexagonos en MDF	REJILLAS MATERIAL MDF COLOR AMARILLOS Y NEGROS FORMAS GEOMETRICAS	Tienda	
C7	Pergola Selene	La pérgola modelo Selene es un sistema de cobertura móvil realizado a medida para la protección contra el sol y la lluvia. Está anclado a una pared de soporte o autoportante y compuesto por una estructura de aluminio y una lona de tejido BURAM con cierre de empaquetamiento. Esta última se acciona con un motor que permite la regulación de los finales de carrera y la adaptación de la pérgola a la posición deseada. Material: doble techo(lona plástica superior y lona acrílica inferior). Estructura: Aluminio acabado amaderado Dimensioness maxima s: 1.300 cm de ancho por 600 cm	Exterior	
C8	Panel de Madera Woodworks	WOODWORKS Shapes forma: Triángulo - Veta de madera Ángulo: 45° Perfil: Tegular cuadrado 9/16 Color: Natural Variations Light Cherry	Oficinas y sala de reuniones	
C9	Plafones de Fibra de Vidrio	LYRA Shapes Forma: Rombos Ángulo: 45° Separación de la Te principal: 24 in Perfil: Tegular cuadrado 9/16 Color: Tonos grises	Recepción y pasillos administrativos	
C10	Estructura Colgante de Madera	Material: Mdf Formato: 2.60 x 1.83 cm Espesor: 18mm Color: Base nogal, pintado en secciones con color violeta y amarillo. Fabricante: Edimca	Cafeteria	



FACULTAD DE ARQUITECTURA
Y DISEÑO

ESCUELA DE ARQUITECTURA
INTERIOR

UBICACIÓN DEL PROYECTO:

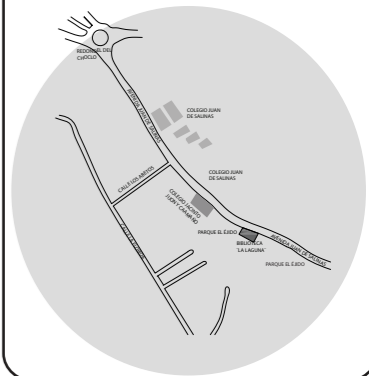

TEMA:

CENTRO DE ESPARCIMIENTO
JUVENIL ESPECIALIZADO EN
JUEGOS DE DESTREZA
HABILIDAD MENTAL

TUTOR:

ARQ JIMENA VACAS

AUTOR:

YADIRA TELLO

CONTENIDO:

CATÁLOGO DE
CIELO FALSO

MATERIA:

ASESORIA DEL
INTERIORISMO

Fecha:

2019

Lámina:

13

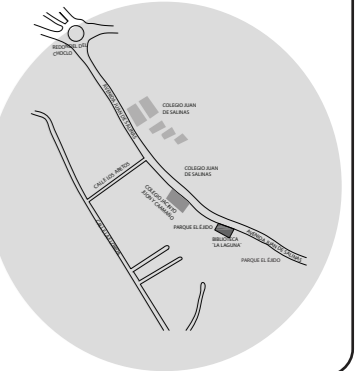

SIMBOLOGIA	
LOSA DE HORMIGON	
C1	
PERFILES EN GYPSUM	
C2	
REJILLAS	
C6	
GYPSUM	
C3	
METALWORKS	
C4	
CUBIERTA METALICA CON POLICARBONATO	
C5	
PERGOLA	
C7	
PANELES DE MADERA COLGANTES	
C10	

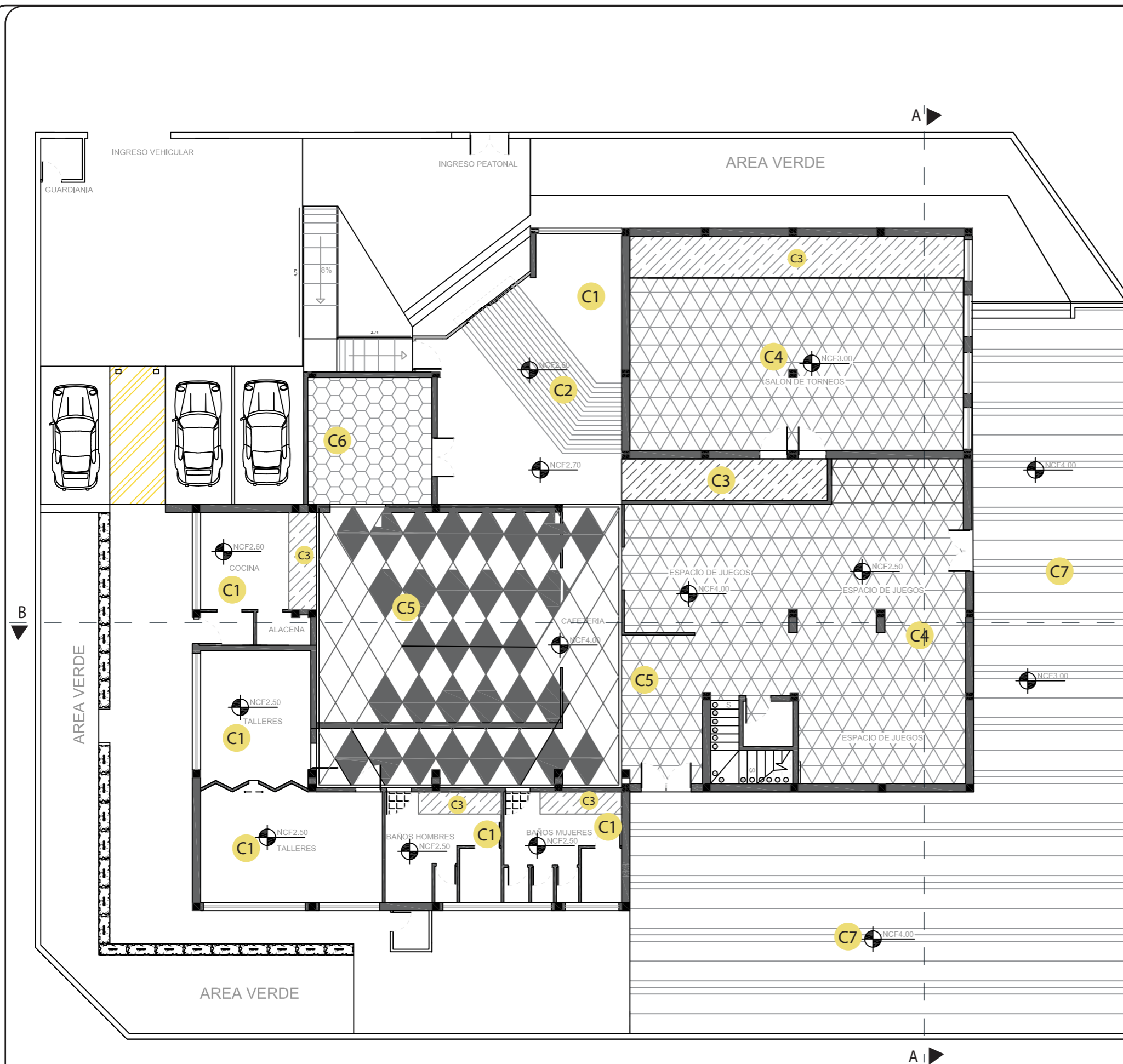

PLANTA BAJA CON CODIGOS DE CIELO FALSO

ESC - 1:125



FACULTAD DE ARQUITECTURA Y DISEÑO

ESCUELA DE ARQUITECTURA INTERIOR

UBICACIÓN DEL PROYECTO:

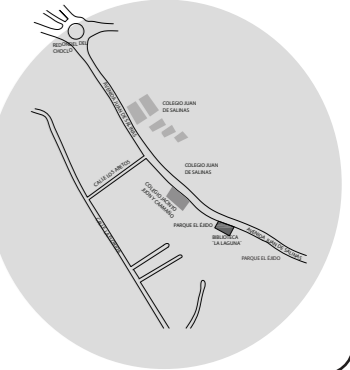

TEMA:

CENTRO DE ESPARCIMIENTO JUVENIL ESPECIALIZADO EN JUEGOS DE DESTREZA HABILIDAD MENTAL

TUTOR:

ARQ JIMENA VACAS

AUTOR:

YADIRA TELLO

CONTENIDO:

PLANTA CODIFICADA DE CIELO FALSO

MATERIA:

ASESORIA DEL INTERIORISMO

Fecha:

2019

Lámina:

15

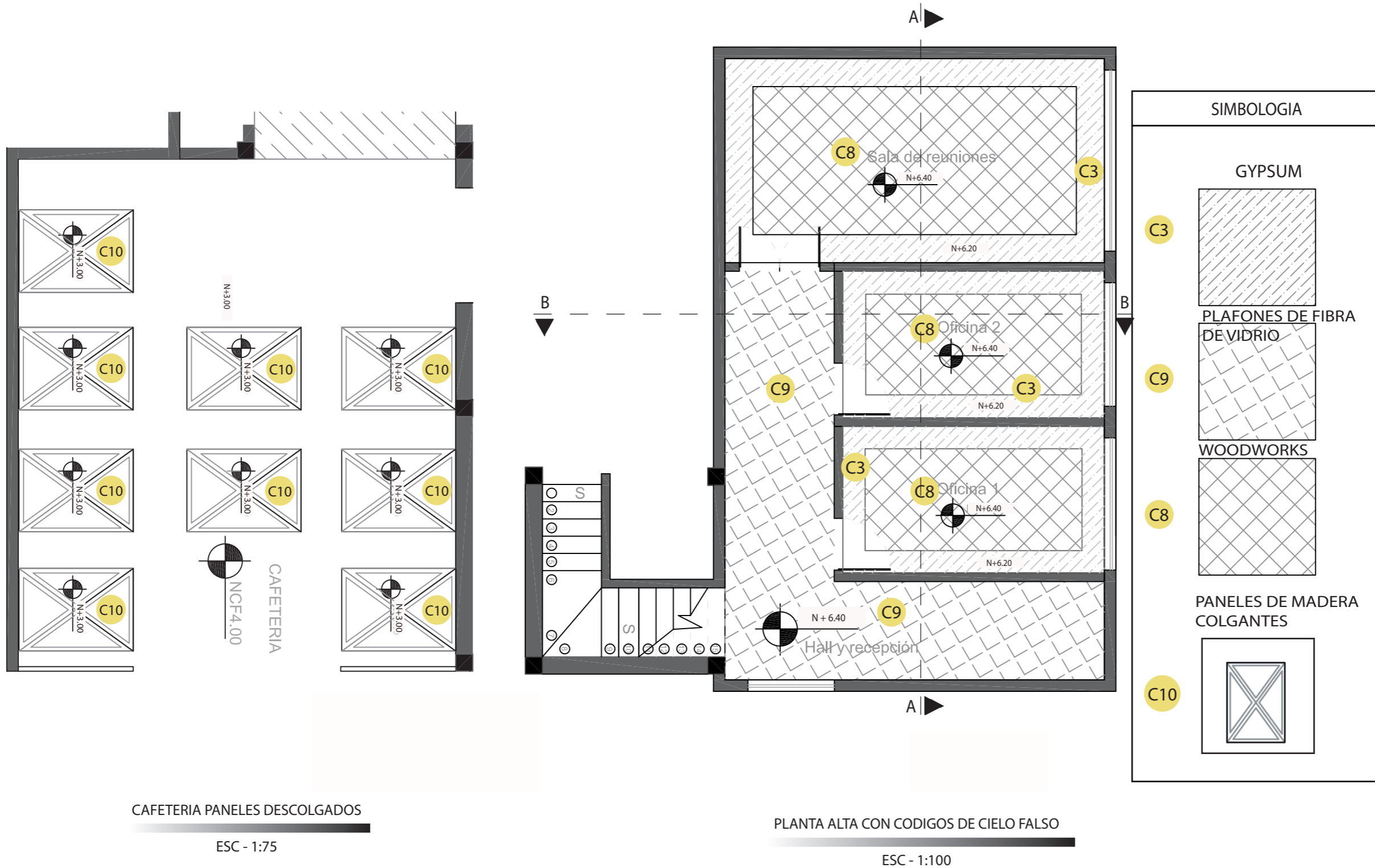

DETALLE CONSTRUCTIVO DE CIELO FALSO Y CORTE

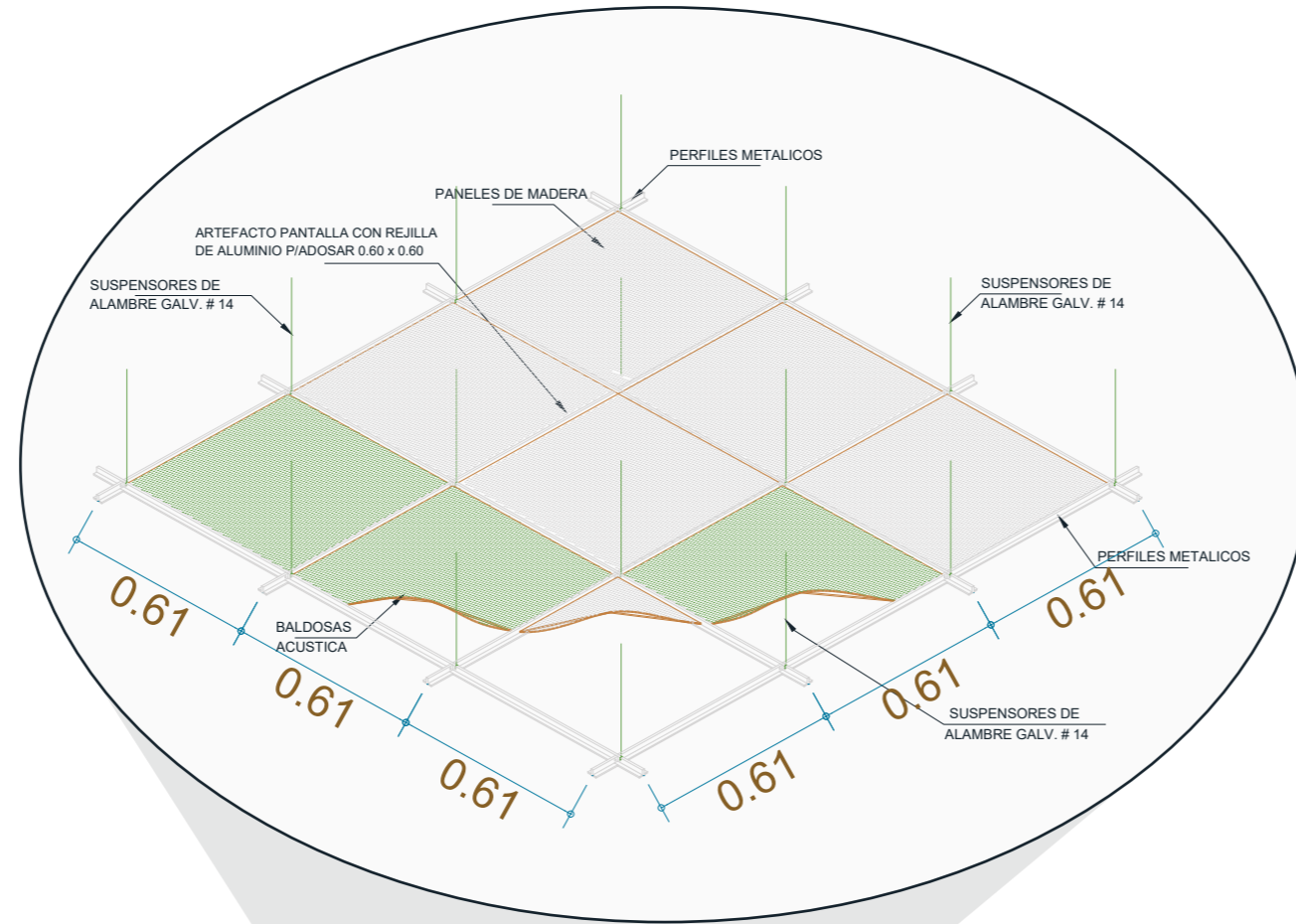

Detalle constructivo de cielo falso Amstrong woodworks

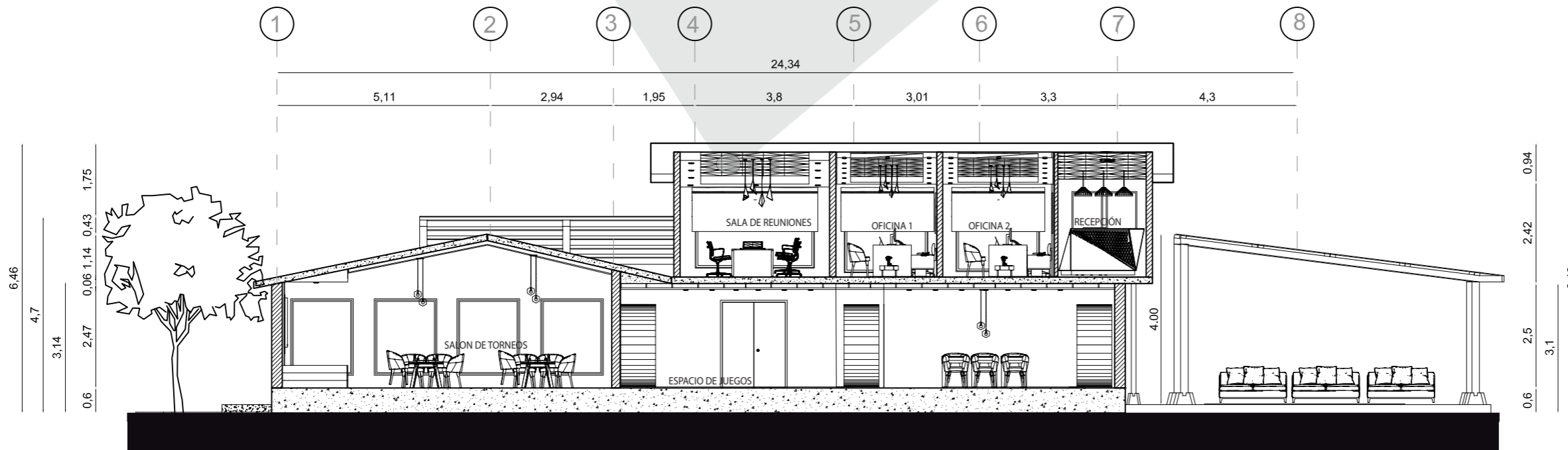

CORTE DE SECCIÓN A-A

ESC - 1:120



FACULTAD DE ARQUITECTURA Y DISEÑO

ESCUELA DE ARQUITECTURA INTERIOR

UBICACIÓN DEL PROYECTO:

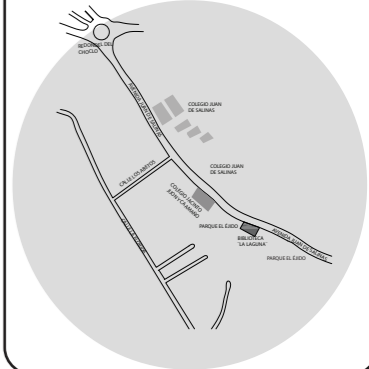

TEMA:

CENTRO DE ESPARCIMIENTO JUVENIL ESPECIALIZADO EN JUEGOS DE DESTREZA HABILIDAD MENTAL

TUTOR:

ARQ JIMENA VACAS

AUTOR:

YADIRA TELLO

CONTENIDO:

CORTE CON DETALLES CONSTRUCTIVOS

MATERIA:

ASESORIA DEL INTERIORISMO

Fecha:

2019

Lámina:

16

DETALLE CONSTRUCTIVO DE CIELO FALSO Y CORTE

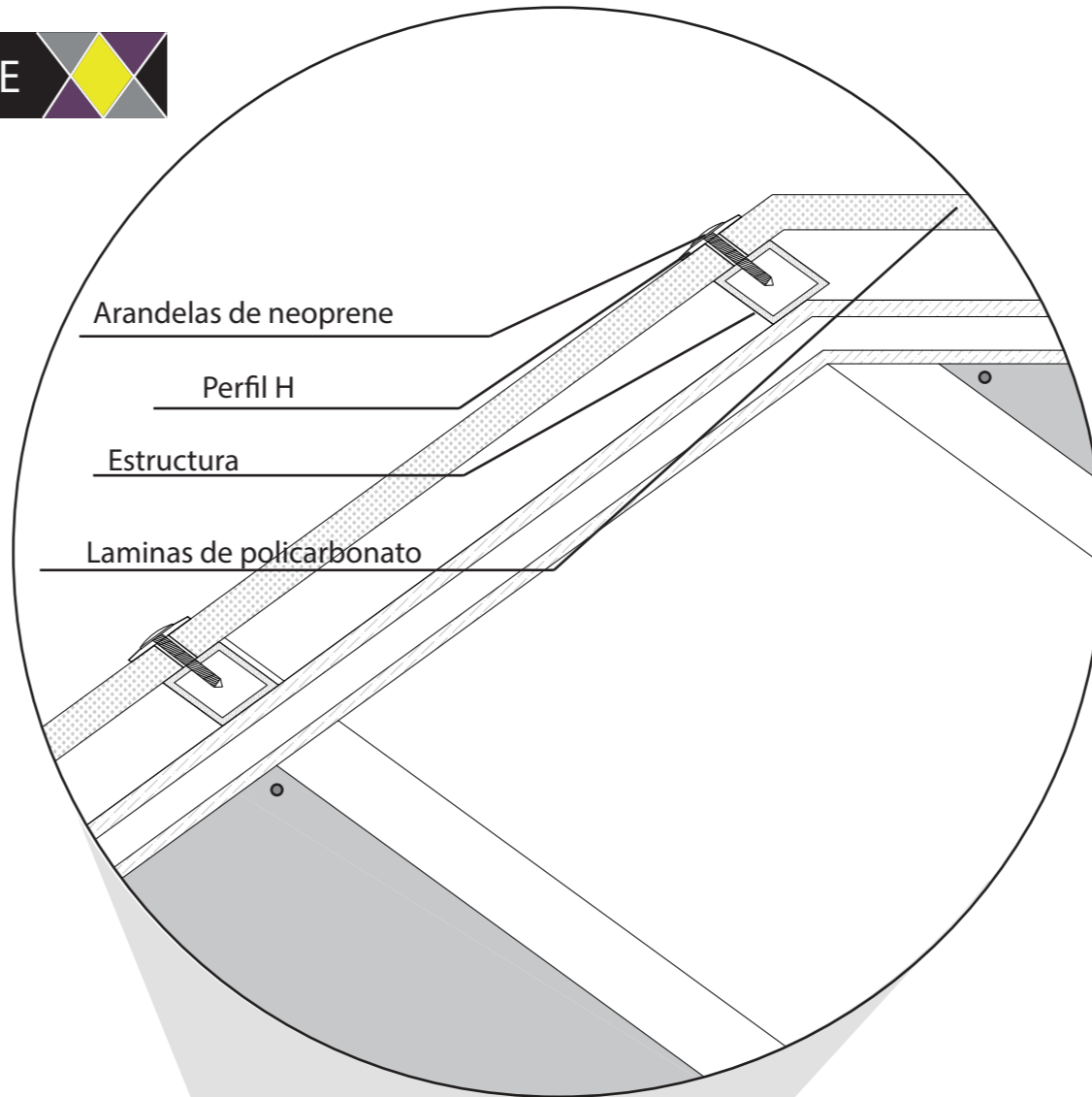

DETALLE A FIJACION DE LAMINAS DE POLICARBONATO

ESC ---- 1:10

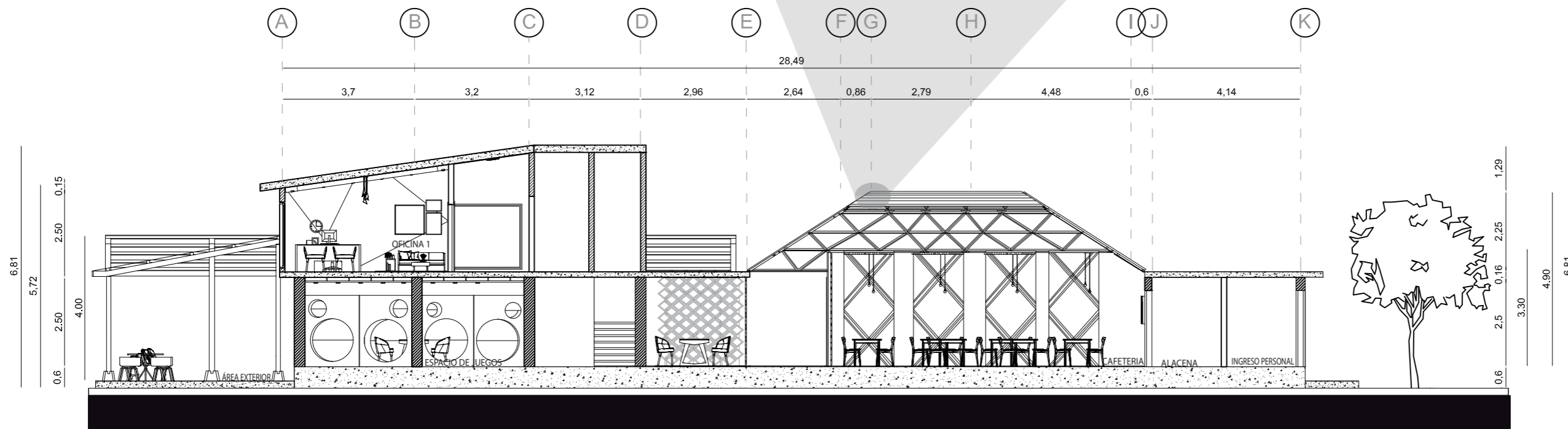

CORTE DE SECCIÓN B-B

ESC - 1:120



FACULTAD DE ARQUITECTURA Y DISEÑO

ESCUELA DE ARQUITECTURA INTERIOR

UBICACIÓN DEL PROYECTO:

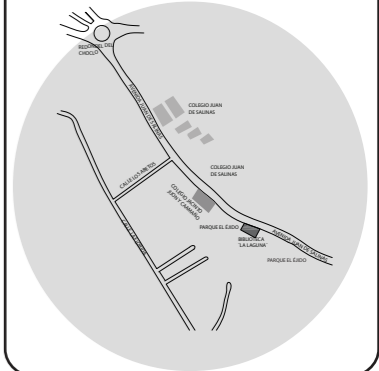

TEMA:

CENTRO DE ESPARCIMIENTO JUVENIL ESPECIALIZADO EN JUEGOS DE DESTREZA HABILIDAD MENTAL

TUTOR:

ARQ JIMENA VACAS

AUTOR:

YADIRA TELLO

CONTENIDO:

CORTE CON DETALLE CONSTRUCTIVO

MATERIA:

ASESORIA DEL INTERIORISMO









Fecha:

2019

Lámina:

17

CATÁLOGO DE ILUMINACIÓN

CÓDIGO	DESCRIPCIÓN	DESCRIPCIÓN TÉCNICA	ESPACIO	IMAGEN
L1	Slim Panel Circular Empotrable LED	Diseño ultraplano de 12w Excelente control del deslumbramiento Vida útil: 30.000 horas a un flujo luminoso del 70% Sustituto ideal de downlights empotrados fluorescentes. Reflector interior anti-deslumbramiento Alto flujo luminoso en tamaño compacto Ángulo de apertura 120° Diámetro: 17 cm Color: blanco	Sala de torneos, baños, sala de juegos, tienda y cocina	
L2	Spots	SKU: E19192-0 Marca: ESTEVEZ Luminario LED SMD Material Aluminio 15 Watts - 1130lm Driver integrado Diámetro 180 x50mm	Estructura de cielos falsos de gypsum	
L3	Tiras LED	Tonalidad de la luz: Fria 6000K Regulable: Si Potencia: 10W / metro Eficiencia: 800Lm / metro Nº LEDs: 120 / metro	Áreas específicas con iluminación indirecta	
L4	Lámpara Colgante Triple	Lámpara colgante vintage negra Tarbes, 3 brazos uso. interior tipo de bombilla: fluorescente led distribuidor : philips Tonalidad frías	Cafeteria	
L5	Lámpara Colgante Simple	Lámpara de Techo Colgante de 1 Luz de metal color marrón con pantalla piramidal interior beis, sujeción al techo con florón cilíndrico. Altura ajustable, Diámetro 38 cm. 1*E27, con foco Led. vintage	Espacio de juegos	
L6	Lámpara colgante atomo	Interfan Átomo 10L Lámpara Colgante G9, Cromo Material: Metal Diseño moderno luminaria LED vintage Eficiencia energética Ahorro de energía	Lobby	
L7	Lámpara colgante redonda	Lámpara colgante CONTRAST diseñada por el estudio catalán Nahtrang para la firma española Leds C4. color. negro Diámetro de la pantalla: 48cm bombilla: led, philips	Recepcion oficinas	
L8	Lámpara Colgante Petalo	Ancho: 5-9 Pulgadas 4 Pulgadas y Menos 10 a 14 Pulgadas Fuente de luz: LED Tipo: Luz-Pendiente Tipo de Instalación: Colgante de cordón Tipo de Base: E27	Oficinas y sala de reuniones	
L9	Plafones Cuadrados	CoreLine Panel: tecnología LED que proporciona una luz uniforme de excelente calidad color: blanco otencia (+/-10%)41 W Ángulo del haz110° Flujo luminoso3400 lm Marca philips	Talleres pasillos administración	



FACULTAD DE ARQUITECTURA Y DISEÑO

ESCUELA DE ARQUITECTURA INTERIOR

UBICACIÓN DEL PROYECTO:

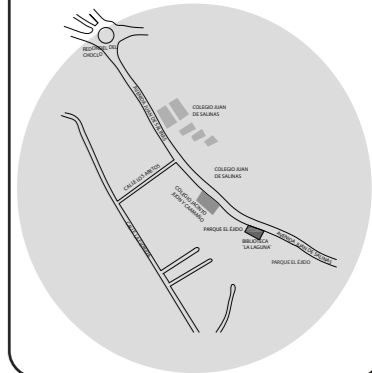

TEMA:

CENTRO DE ESPARCIMIENTO JUVENIL ESPECIALIZADO EN JUEGOS DE DESTREZA HABILIDAD MENTAL

TUTOR:

ARQ JIMENA VACAS

AUTOR:

YADIRA TELLO

CONTENIDO:

CATÁLOGO DE ILUMINACIÓN

MATERIA:

ASESORIA DEL INTERIORISMO

Fecha:

2019

Lámina:

18

UBICACIÓN DEL PROYECTO:

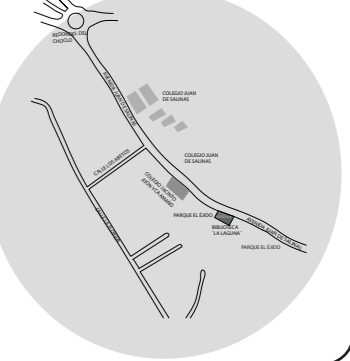

TEMA:

CENTRO DE ESPARCIMIENTO JUVENIL ESPECIALIZADO EN JUEGOS DE DESTREZA HABILIDAD MENTAL

TUTOR:

ARQ JIMENA VACAS

AUTOR:

YADIRA TELLO

CONTENIDO:

PLANTA CON CÓDIGO DE ILUMINACIÓN

MATERIA:

ASESORIA DEL INTERIORISMO

Fecha: 2019

Lámina: 19

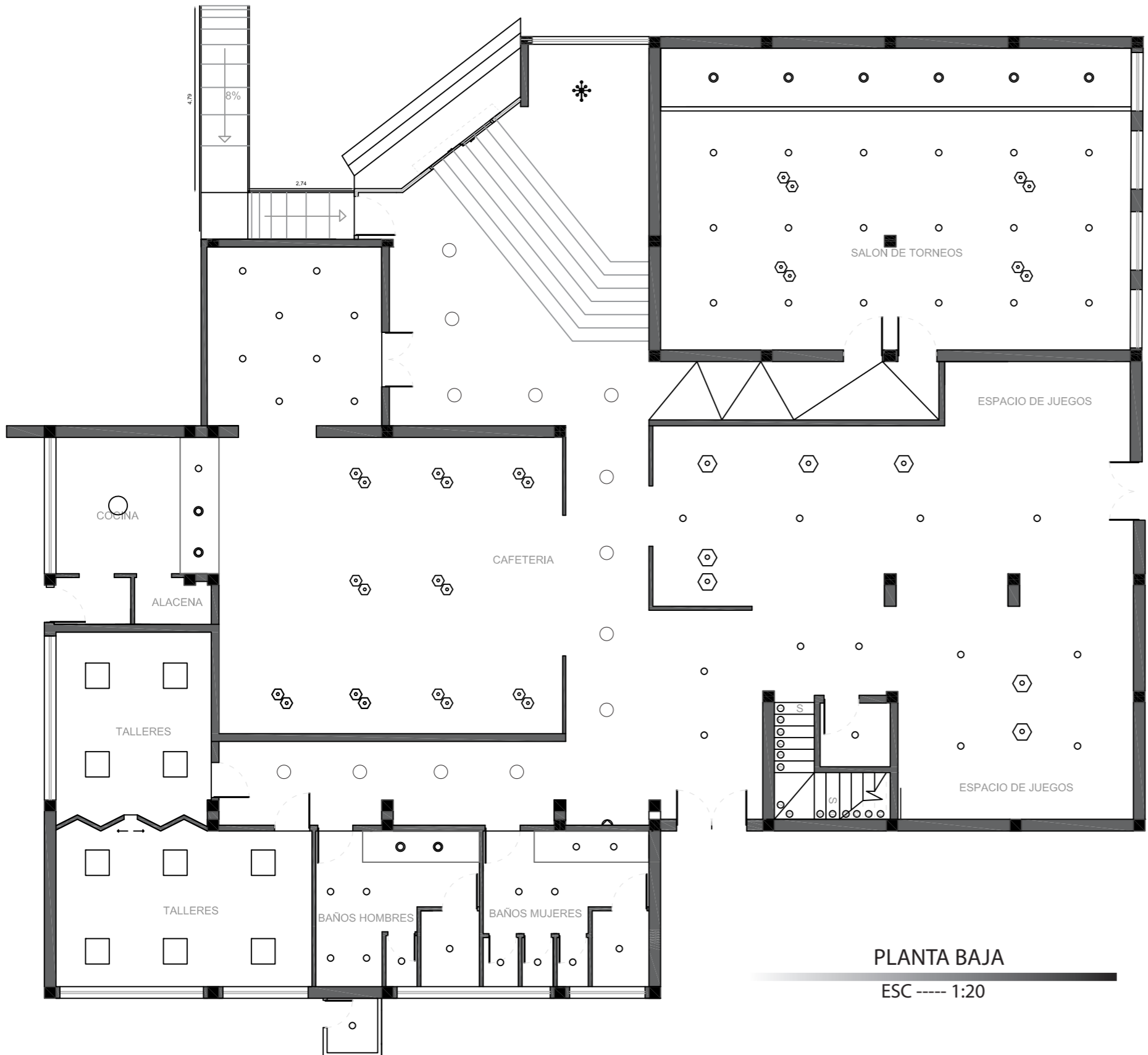

PLANTA BAJA
ESC ----- 1:20

L4 LAMPARA COLGANTE DOBLE

L5 LAMPARA COLGANTE SIMPLE

L6 LAMPARA COLGANTE ATOMO

L1 LAMPARAS DICROICAS

L2 SPOTS

L9 PLAFONES CUADRADOS

L3 TIRAS LED



FACULTAD DE ARQUITECTURA
Y DISEÑO

ESCUELA DE ARQUITECTURA
INTERIOR

UBICACIÓN DEL PROYECTO:

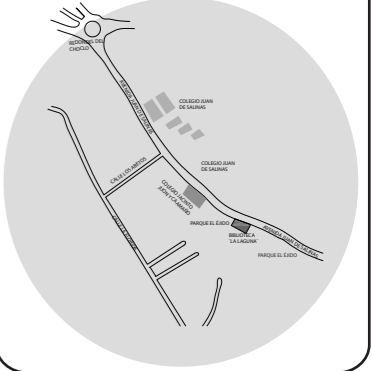

TEMA:

CENTRO DE ESPARCIMIENTO
JUVENIL ESPECIALIZADO EN
JUEGOS DE DESTREZA
HABILIDAD MENTAL

TUTOR:

ARQ JIMENA VACAS

AUTOR:

YADIRA TELLO

CONTENIDO:

PLANTA CON CÓDIGO
DE ILUMINACIÓN

MATERIA:

ASESORIA DEL
INTERIORISMO

Fecha:

2019

Lámina:

20

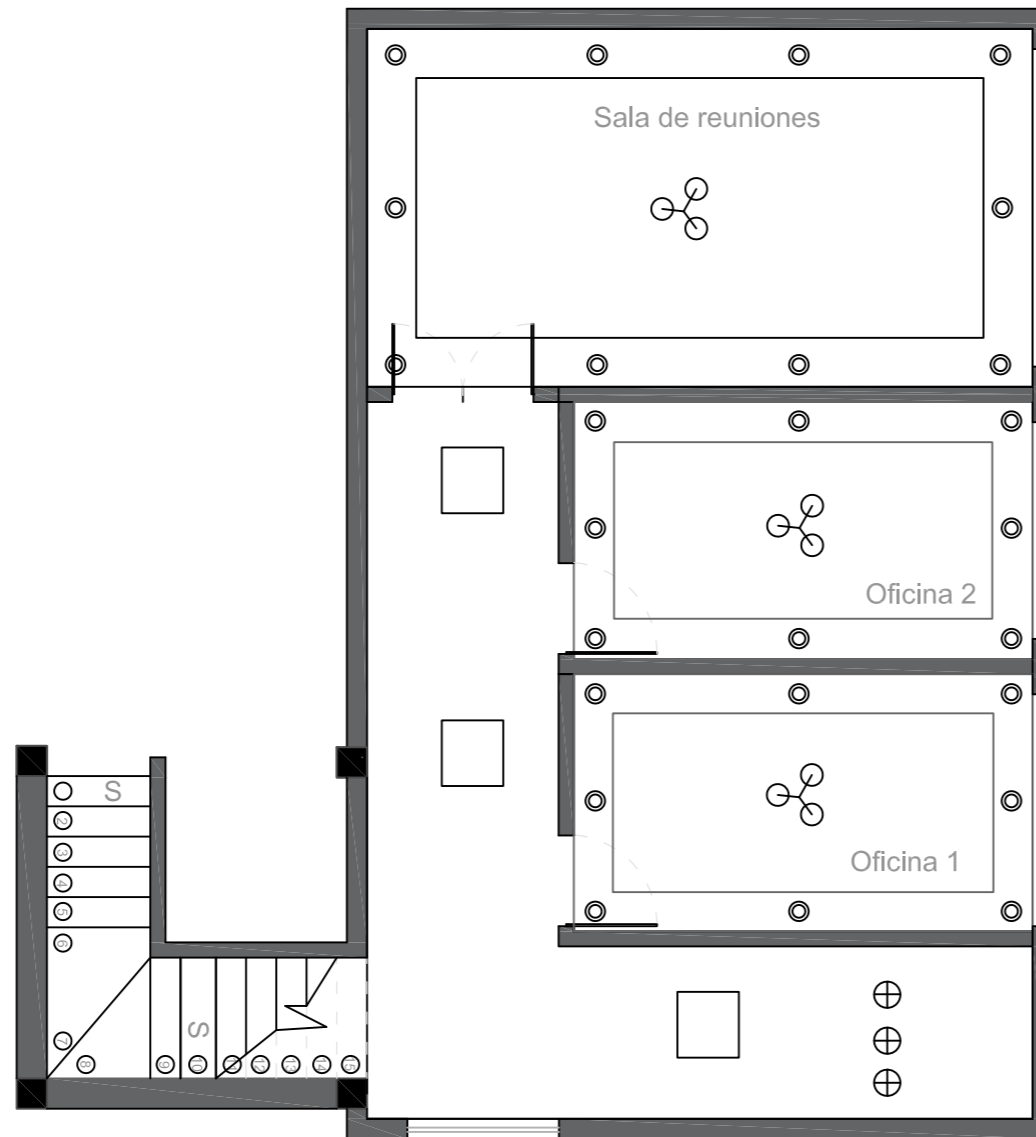

PLANTA ALTA

ESC ----- 1:75

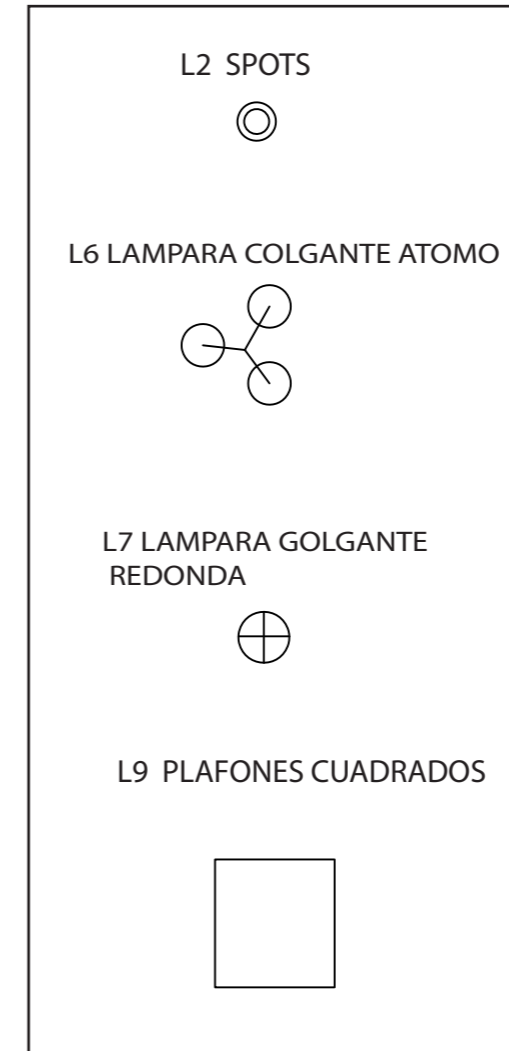

UBICACIÓN DEL PROYECTO:

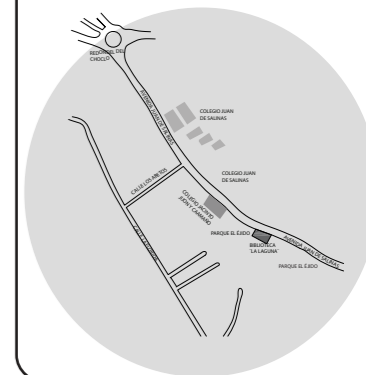

TEMA:

CENTRO DE ESPARCIMIENTO JUVENIL ESPECIALIZADO EN JUEGOS DE DESTREZA HABILIDAD MENTAL

TUTOR:

ARQ JIMENA VACAS

AUTOR:

YADIRA TELLO

CONTENIDO:

CÁLCULO LUMÍNICO

MATERIA:

ASESORIA DEL INTERIORISMO

Fecha:

2019

Lámina:

21

DISEÑO DE LUMINARIA DE UNA SALON DE TORNEOS

DATOS:

Ancho: 12.1
 Largo: 7.75
 Altura: 3.40
 Altura plano plano de trabajo: 2.50
 Flujo luminoso: 2500 lm
 Dimensiones de luminaria: 5cm
 Factor de utilización: 0.5
 Factor de mantenimiento: 0.8

$$k = \frac{a \cdot b}{n(a+b)}$$

$$k = \frac{12.1 \cdot 7.75}{3.40(19.85)}$$

$$k = 1.38$$

$$QT = \frac{Em \cdot s}{n(fm)}$$

$$QT = \frac{200 lx \cdot 93.77}{0.5 \cdot 0.8}$$

$$QT = 46.879$$

$$N = \frac{Qt}{n \cdot QL}$$

$$NL = \frac{46.879}{1 \cdot 2500}$$

$$NL = 19$$

$$N_{ancho} = \sqrt{\frac{N_{total}}{b}} \cdot a$$

$$N_{ancho} = 5.4$$

$$N_{largo} = N_{ancho} \cdot \frac{b}{a}$$

$$N_{largo} = 3.45$$

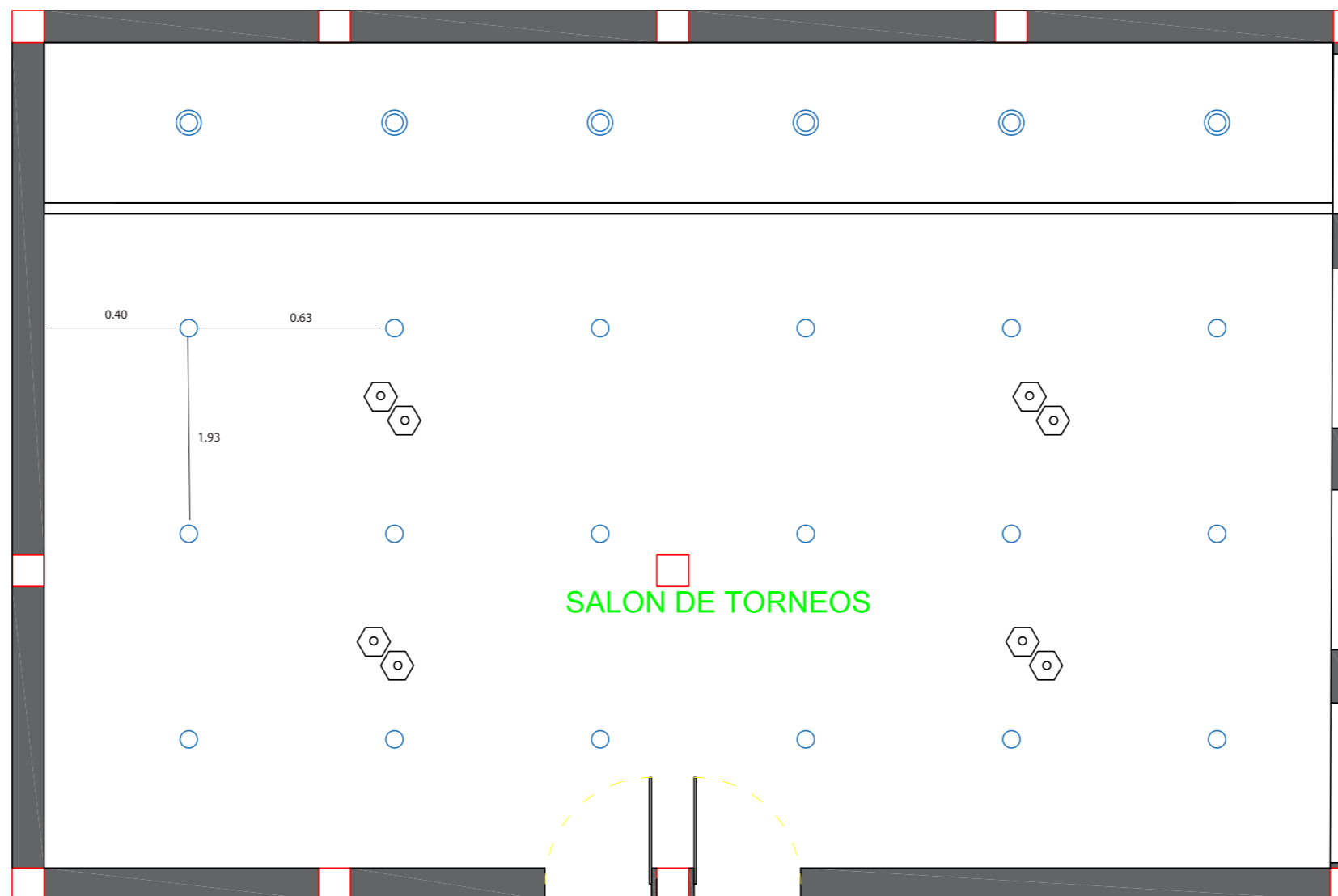

$$D_{ancho} = 0.63$$

$$D_{ancho \text{ pared}} = 0.31$$

$$D_{largo} = 1.93$$

Comprobación

$$Em = NL \cdot n \cdot QL \cdot CU \cdot Cm$$

$$Em = 202.62$$

Tipo de aparato de alumbrado	Indice del local k	Factor de utilización (U)											
		Factor de reflexión del techo				Factor de reflexión de las paredes							
		0.8	0.7	0.5	0.3	0.5	0.3	0.1	0.5	0.3	0.1	0.3	0.1
	0.6	.39	.35	.32	.28	.34	.32	.38	.34	.31	.33	.31	.30
	0.8	.48	.43	.40	.37	.42	.40	.46	.42	.39	.41	.38	.37
	1.0	.55	.49	.46	.42	.48	.45	.51	.47	.45	.46	.44	.41
	1.25	.58	.54	.51	.47	.53	.50	.55	.51	.49	.50	.48	.45
	1.5	.62	.58	.54	.51	.57	.54	.58	.55	.52	.53	.51	.48
	2.0	.66	.62	.59	.54	.61	.58	.61	.59	.57	.56	.55	.52
	2.5	.68	.65	.63	.57	.64	.62	.64	.61	.60	.59	.57	.54
	3.0	.70	.67	.65	.59	.66	.64	.65	.63	.61	.60	.59	.56
	4.0	.72	.70	.68	.61	.69	.67	.67	.66	.64	.63	.61	.58
	5.0	.73	.71	.70	.63	.71	.70	.68	.68	.67	.66	.64	.63

UBICACIÓN DEL PROYECTO:

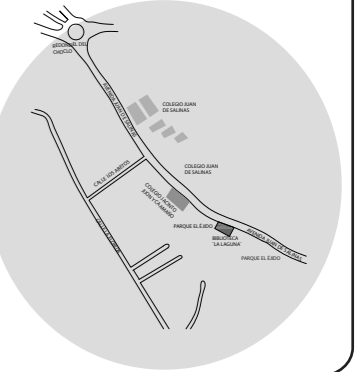

TEMA:

CENTRO DE ESPARCIMIENTO
JUVENIL ESPECIALIZADO EN
JUEGOS DE DESTREZA
HABILIDAD MENTAL

TUTOR:

ARQ JIMENA VACAS

AUTOR:

YADIRA TELLO

CONTENIDO:

DETALLES
CONSTRUCTIVOS

MATERIA:

ASESORIA DEL
INTERIORISMO

Fecha:

2019

Lámina:

22

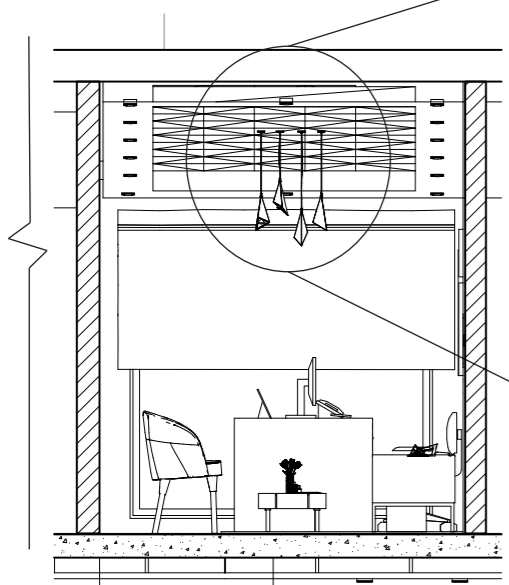

SECCION DE CORTE D - D
ESC --- 1:50

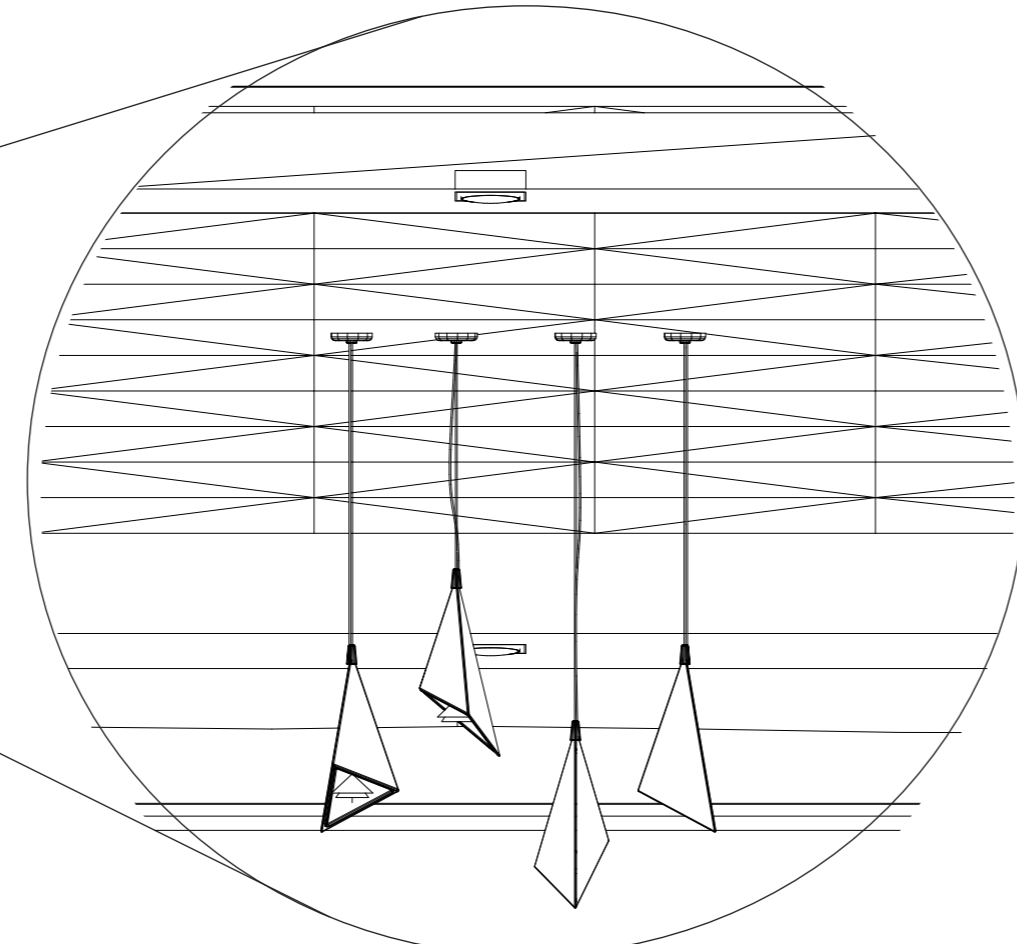

CIELO FALSO DE METALWORKS DESCOLGADO
10 CM CON LUMINARIA EMPOTRADA Y COLGANTE CON
FIJACIÓN A LOSA

ESC --- 1:50

CABLES TENSORES

TORNILLOS AUTORROSCANTES

GANCHOS DE SUJECIÓN

LUMINARIA COLGANTE COLOR BLANCA

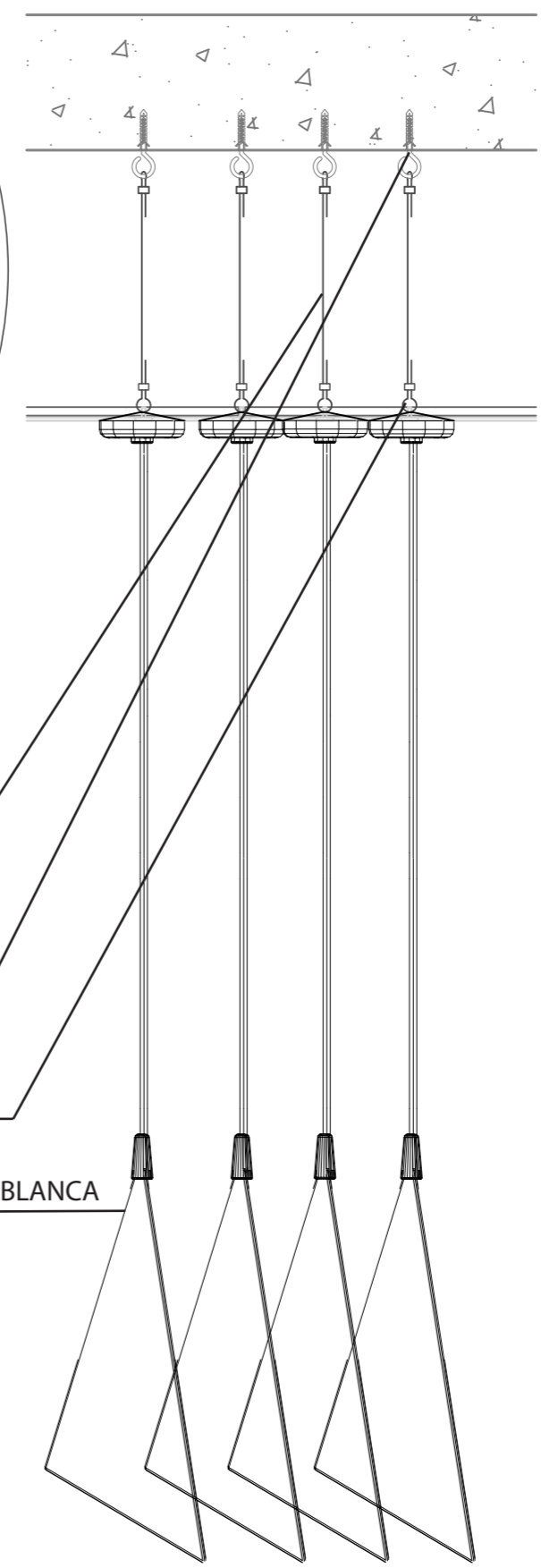



DETALLE DE LUMINARIA COLGANTE
ESC -- 1:10

DETALLE CONSTRUCTIVO DE CIELO ILUMINACIÓN

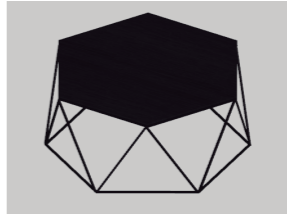

CATÁLOGO DE MUEBLES

CÓDIGO	DESCRIPCIÓN	ESPECIFICACIÓN TÉCNICA	DIMENSIONES	ESPACIO	IMAGEN
M1	COUNTER RECEPCIÓN DISEÑO PROPIO	Mueble de metal (acero) revestido de aluminio y con una capa final de laca en color blanco, el meson es de vidrio de 2mm, también incluye espacios de guardado internos. (ver detalles en muebles emblemáticos)	Counter: largo 3m x ancho 0.60 x altura de 1.10	Recepción y tienda	
M2	SOFÁ MODULAR	Sofá modular Tempo de tres puestos con patas de aluminio y cojines de algodón revestidos de tela color plomo incluye almohadas decorativas.	Sofá: 2.00 x 0.80 x 1.00	Lobby y recepción	
M3	MESA CENTRAL HEXAGONAL	Mesa hexagonal de hierro color negro con mesón de madera	Mesa: 0.85m x 0.85m	Lobby	
M4	BUTACAS	Butacas color amarillo con estructura de madera, revestida de cuerina color amarilla.	Butaca: 1.00 x 0.80 x 0.80	Lobby	
M5	ESTANTERÍA CON DETALLES HEXAGONALES DISEÑO PROPIO	Estantería de MDF de 16 mm a diferente medida lacada y pintada de color blanco con borde hexagonales intercalados en color amarillo.	Estante: 4 x 0.70 x 2	Tienda	
M6	SILLA DE BAR	Silla de barra de acero con asiento de esponja revestida con cuerina color negro.	Silla : 42 x 42 x 114 cm	Cafetería	
M7	MESA CON PANEL DECORATIVO DISEÑO PROPIO	Mesa de madera de nogal con panel decorativo piso-techo de MDF decorado con pintura amarilla, morada y espejo, incluyen silla con espaldares relleno de esponja y revestido de cuerina blanca.	Panel: 3 x 1.22 m mesa: 0.60 x 1.30	Cafetería	
M8	PUPITRE	Pupitre de madera para dos puestos con patas de aluminio.	Pupitre: 1.50x 0.60 x 0.70	Aulas de talleres	



FACULTAD DE ARQUITECTURA
Y DISEÑO

ESCUELA DE ARQUITECTURA
INTERIOR

UBICACIÓN DEL PROYECTO:

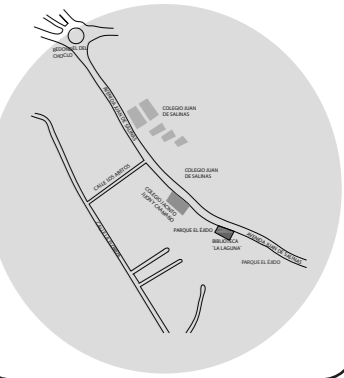

TEMA:

CENTRO DE ESPARCIMIENTO
JUVENIL ESPECIALIZADO EN
JUEGOS DE DESTREZA
HABILIDAD MENTAL

TUTOR:

ARQ JIMENA VACAS

AUTOR:

YADIRA TELLO

CONTENIDO:

CATÁLOGO DE
MOBILIARIO

MATERIA:

ASESORIA DEL
INTERIORISMO

Fecha:

2019

Lámina:

23

CATALOGO DE MUEBLES

CÓDIGO	DESCRIPCIÓN	ESPECIFICACIÓN TÉCNICA	DIMENSIONES	ESPACIO	IMAGEN
M9	SILLA PUPITRE	Silla de madera natural con un asiento esponjado revestido de tela color negra.	Counter: 0.60 X 0.60	Aula de talleres	
M10	MESA DOBLE TIPO INDUSTRIAL	Mesa tipo industrial con una estructura de metal negro y un mesón de madera lacada.	Sofá: 1.40 X 0.60 X 0.70	Sala de juegos, Salon de torneos, Área exterior	
M11	SILLAS BLANCO Y NEGRO	Sillas de estructura de madera acolchonadas en el asiento, apoya brazos y espaldar,, revestida de tela blanca y negra.	Mesa: 0.70 X 0.70 X 1.20	Salon de juegos, salon de torneos	
M12	CUBOS RUBIK DE DOS ORIFICIO DISEÑO PROPIO	Cubo echo de metracilato que es un material translucido en tonalidades amarilla y morado.	Butaca: 2 X 1.50 X 0.80	Espacio de juegos	
M13	SOFA LEGO	Sofá de dos puestos marca tempo con estructura de madera y recubier-to de cuerina en color amarillo además tiene detalles de botones en el espaldar y asiento.	Estante: 1.60 X 1.00 X 0.80	Espacio de juegos	
M14	MESA CIRCULAR	Mesa circular marca tempo echa de madera para el exterior y revestida el mesón con laminas de formica en tonalidad blanco puro incluye sillas del mismo material.	Silla : 0.60x0.60x0.80 mesa: radio de 0.60 x 0.70 de altura	Área exterior	
M15	SOFÁ MODULAR EXTERIOR	Sofá modular Tempo de dos puestos con patas de aluminio y cojines de algodón revestidos de tela color plomo incluye almohadas decorativas.	Sofá: 0.80 X 1 X 1.50	Área de juego exterior	
M16	ESTANTERIA MODULOS ABIERTOS Y CERRADOS	Estantería tempo echa de mdf y revestida con formica de colores y formica maderada.	Pupitre: 2 X 2 X 0.60	Área exterior y espacio de juegos	



FACULTAD DE ARQUITECTURA Y DISEÑO

ESCUELA DE ARQUITECTURA INTERIOR

UBICACIÓN DEL PROYECTO:

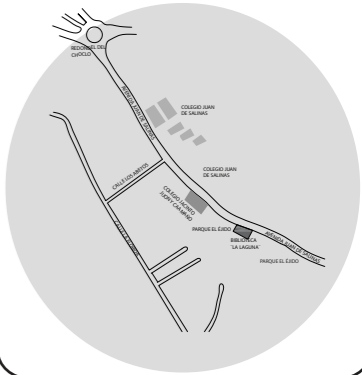

TEMA:

CENTRO DE ESPARCIMIENTO JUVENIL ESPECIALIZADO EN JUEGOS DE DESTREZA HABILIDAD MENTAL

TUTOR:

ARQ JIMENA VACAS

AUTOR:

YADIRA TELLO

CONTENIDO:

CATÁLOGO DE MOBILIARIO

MATERIA:

ASESORIA DEL INTERIORISMO

Fecha:

2019

Lámina:

24

UBICACIÓN DEL PROYECTO:

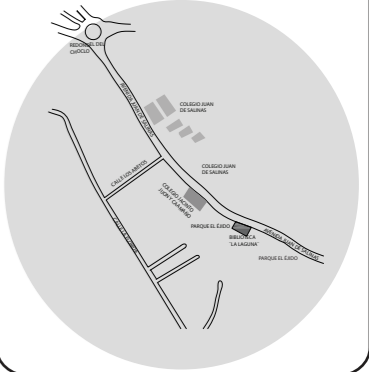

TEMA:

CENTRO DE ESPARCIMIENTO
JUVENIL ESPECIALIZADO EN
JUEGOS DE DESTREZA
HABILIDAD MENTAL

TUTOR:

ARQ JIMENA VACAS

AUTOR:

YADIRA TELLO

CONTENIDO:

CATÁLOGO DE
MOBILIARIO

MATERIA:

ASESORIA DEL
INTERIORISMO

Fecha:

2019





Lámina:

25

CATÁLOGO DE MUEBLES

CÓDIGO	DESCRIPCIÓN	ESPECIFICACIÓN TÉCNICA	DIMENSIONES	ESPACIO	IMAGEN
M17	MESA DE REUNIONES	Mesa Tempo de reuniones echa de una estructura de aluminio con un mesón de granito blanco con manchas negras	MESA: 0.70 X 2.90 X 1.10	Sala de reuniones	
M18	SILLA DE OFICINA	<ul style="list-style-type: none"> • Asiento y espaldar tapizado en cuerina. • Mecanismo basculante. • Brazos fijos cromados recubiertos en cuerina. • Utilizado en línea de oficina. • Base metálica cromada de 5 puntas. • Garruchas de nylon de alta resistencia. 	silla: 0.72 x 0.92 0.70	Sala de reuniones, oficinas Recepción	
M19	SOFÁ EJECUTIVO	Sofá modular Tempo de tres puestos con patas de aluminio y cojines de algodón revestidos de tela color plomo incluye almohadas decorativas.	Sofá: 0.80x0.70x1.25	Oficinas 1 y 2	
M20	MESA CAFÉ	Mesa tempo tipo industrial echa de madera con una franca de formica negra en el centro.	Mesa: 0.50 x 0.50 x 0.30	Oficinas 1 y 2	
M21	COUNTER MADERA	Counter tempo hexagonal de madera con detalles de apliques en color blanco.	Counter: 1 x 1.70 x 0.65	Recepción de área administrativa	
M22	ESCRITORIO	Escritorio marca tempo de madera y revestido de formica en tonalidad oscuro.	Escritorio: 0.75 x 1.80 x 0.75	Oficinas 1 y 2	

CATÁLOGO DE TELAS

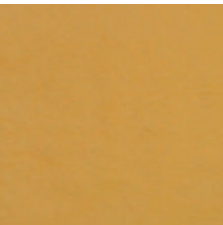
CÓDIGO	NOMBRE	DESCRIPCIÓN	IMAGEN
T1	NORDIC 117	Composición: 50% POLIESTER, 35% ACRÍLICO, 15% POLIAMIDA Ancho: 140 cm. UNE 400335 Peso m2: 410 gr/m2	 NORDIC 117
T2	SPIRIT 105	Composición: 100% POLIESTER Ancho: 140 cm. UNE 400335 Peso m2: 461 gr/m2	 SPIRIT_105
T3	SPIRIT 106	Composición: 100% POLIESTER Ancho: 140 cm. UNE 400335 Peso m2: 461 gr/m2	 SPIRIT_106
T4	NANAO-AC-01	Composición: 60% POLIESTER, 40% ALGODÓN Ancho: 140 cm. UNE 400335 Peso m2: 545,03 gr/m2	 NANAO-AC 01
T5	CUERINA COLOR NEGRO	Tela impermeable, semi-opaca, gruesa y de fácil lavado. El reverso posee felpa.	
T6	CUERINA COLOR AMARILLO	Tela impermeable, semi-opaca, gruesa y de fácil lavado. El reverso posee felpa.	



FACULTAD DE ARQUITECTURA Y DISEÑO

ESCUELA DE ARQUITECTURA INTERIOR

UBICACIÓN DEL PROYECTO:

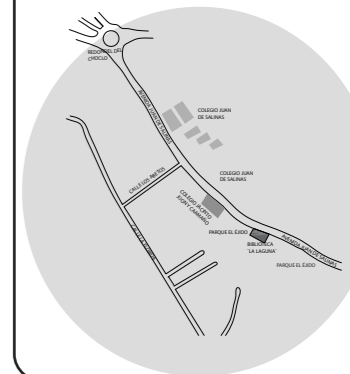

TEMA:

CENTRO DE ESPARCIMIENTO JUVENIL ESPECIALIZADO EN JUEGOS DE DESTREZA HABILIDAD MENTAL

TUTOR:

ARQ JIMENA VACAS

AUTOR:

YADIRA TELLO

CONTENIDO:

CATÁLOGO DE TEXTILES

MATERIA:

ASESORIA DEL INTERIORISMO

Fecha:

2019

Lámina:

26

UBICACIÓN DEL PROYECTO:

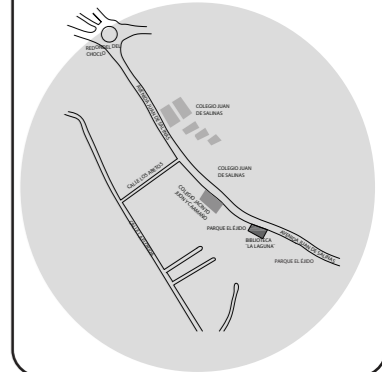

TEMA:

CENTRO DE ESPARCIMIENTO
JUVENIL ESPECIALIZADO EN
JUEGOS DE DESTREZA
HABILIDAD MENTAL

TUTOR:

ARQ JIMENA VACAS

AUTOR:

YADIRA TELLO

CONTENIDO:

PLANTA CODIFICADA
DE MOBILIARIO

MATERIA:

ASESORIA DEL
INTERIORISMO

Fecha:

2019

Lámina:

27



PLANTA BAJA CON CODIGOS DE MUEBLES

ESC - 1:125



FACULTAD DE ARQUITECTURA
Y DISEÑO

ESCUELA DE ARQUITECTURA
INTERIOR

UBICACIÓN DEL PROYECTO:

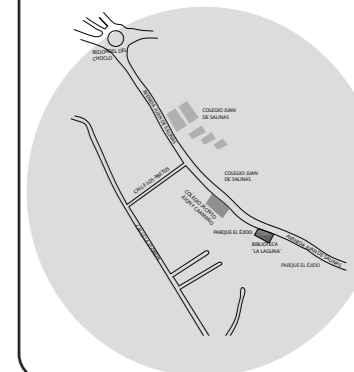

TEMA:

CENTRO DE ESPARCIMIENTO
JUVENIL ESPECIALIZADO EN
JUEGOS DE DESTREZA
HABILIDAD MENTAL

TUTOR:

ARQ JIMENA VACAS

AUTOR:

YADIRA TELLO

CONTENIDO:

PLANTA CODIFICADA
DE MOBILIARIO

MATERIA:

ASESORIA DEL
INTERIORISMO

Fecha:

2019

Lámina:

28



PLANTA ALTA CON CODIGOS DE MUEBLES

ESC - 1:50



FACULTAD DE ARQUITECTURA
Y DISEÑO

ESCUELA DE ARQUITECTURA
INTERIOR

UBICACIÓN DEL PROYECTO:

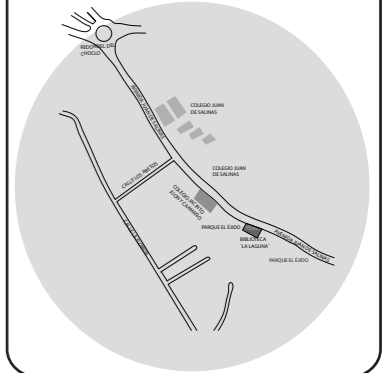

TEMA:

CENTRO DE ESPARCIMIENTO
JUVENIL ESPECIALIZADO EN
JUEGOS DE DESTREZA
HABILIDAD MENTAL

TUTOR:

ARQ JIMENA VACAS

AUTOR:

YADIRA TELLO

CONTENIDO:

MUEBLES
EMBLEMÁTICOS

MATERIA:

ASESORIA DEL
INTERIORISMO

Fecha:

2019

Lámina:

29

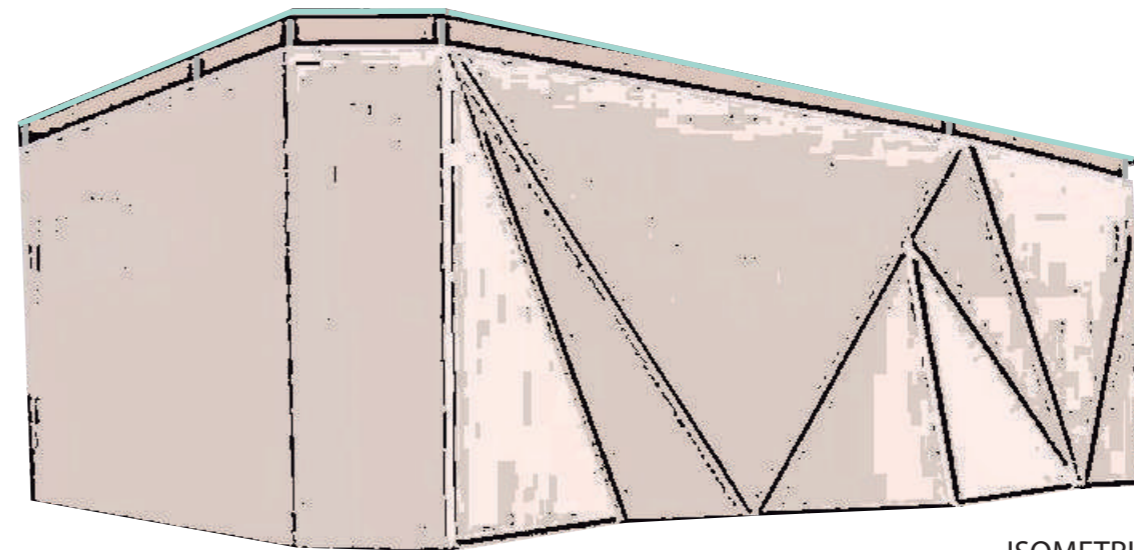

ISOMETRIA

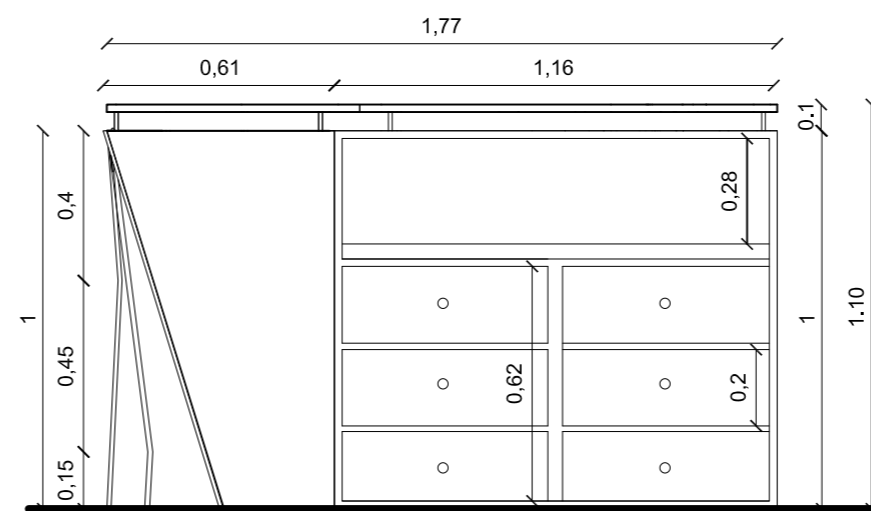

VISTA LATERAL
ESC --- 1:20

MATERIALES

MATERIALES



ESTRUCTURA DE METAL



REVESTIDO D EALUMINIO

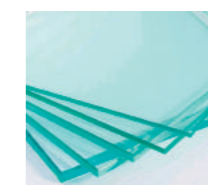

MESON DE VIDRIO



LACA COLOR BLANCO

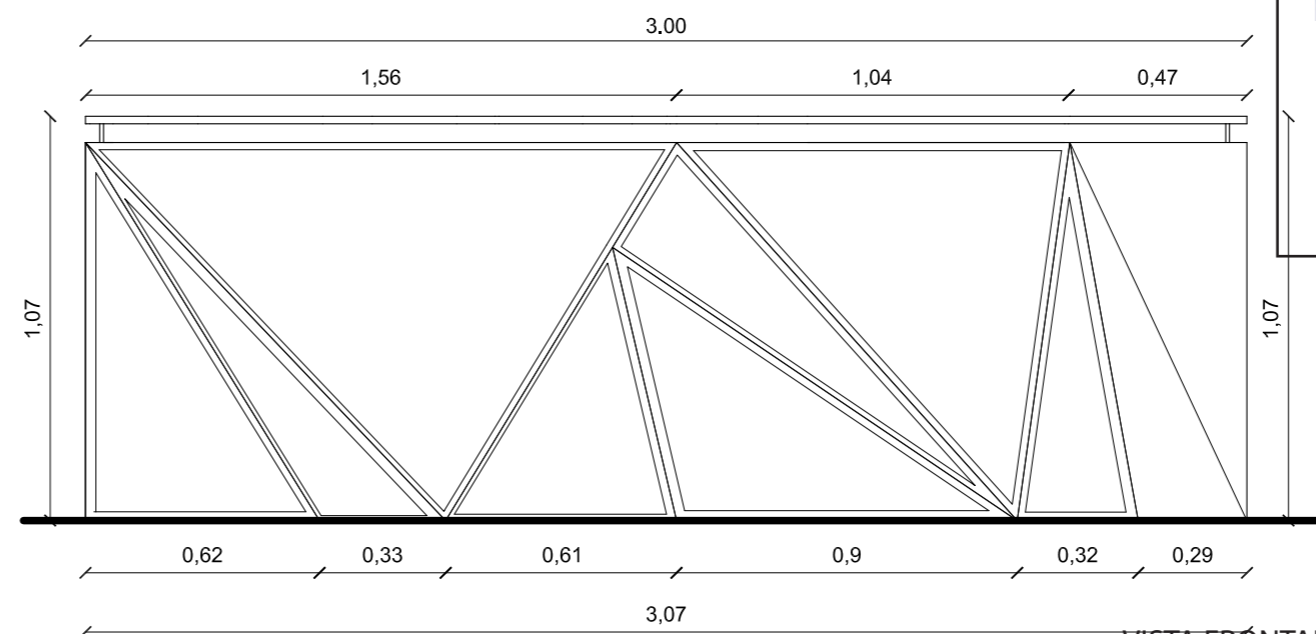

VISTA FRONTAL
ESC --- 1:20

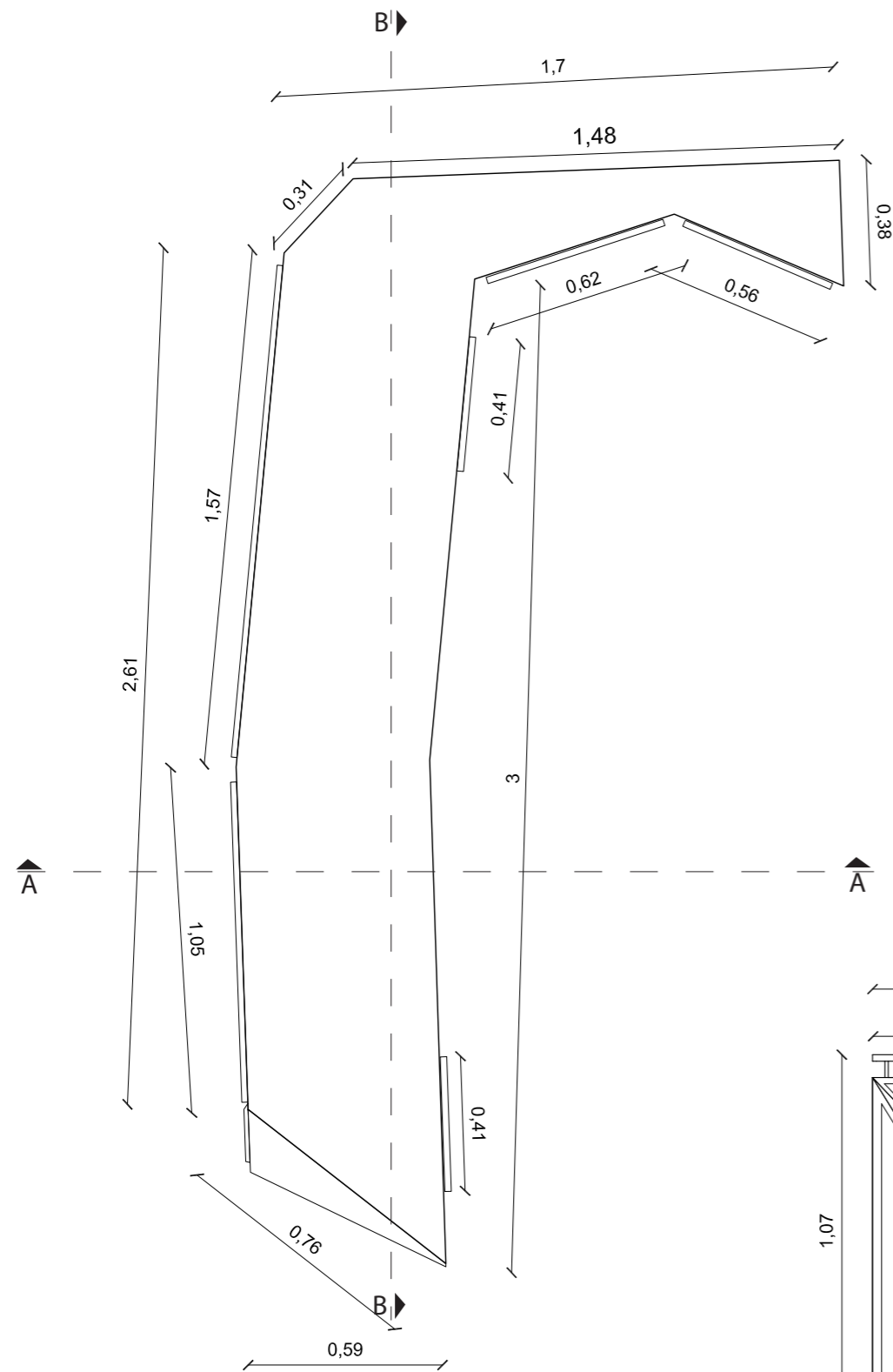

PLANTA
ESC --- 1:20

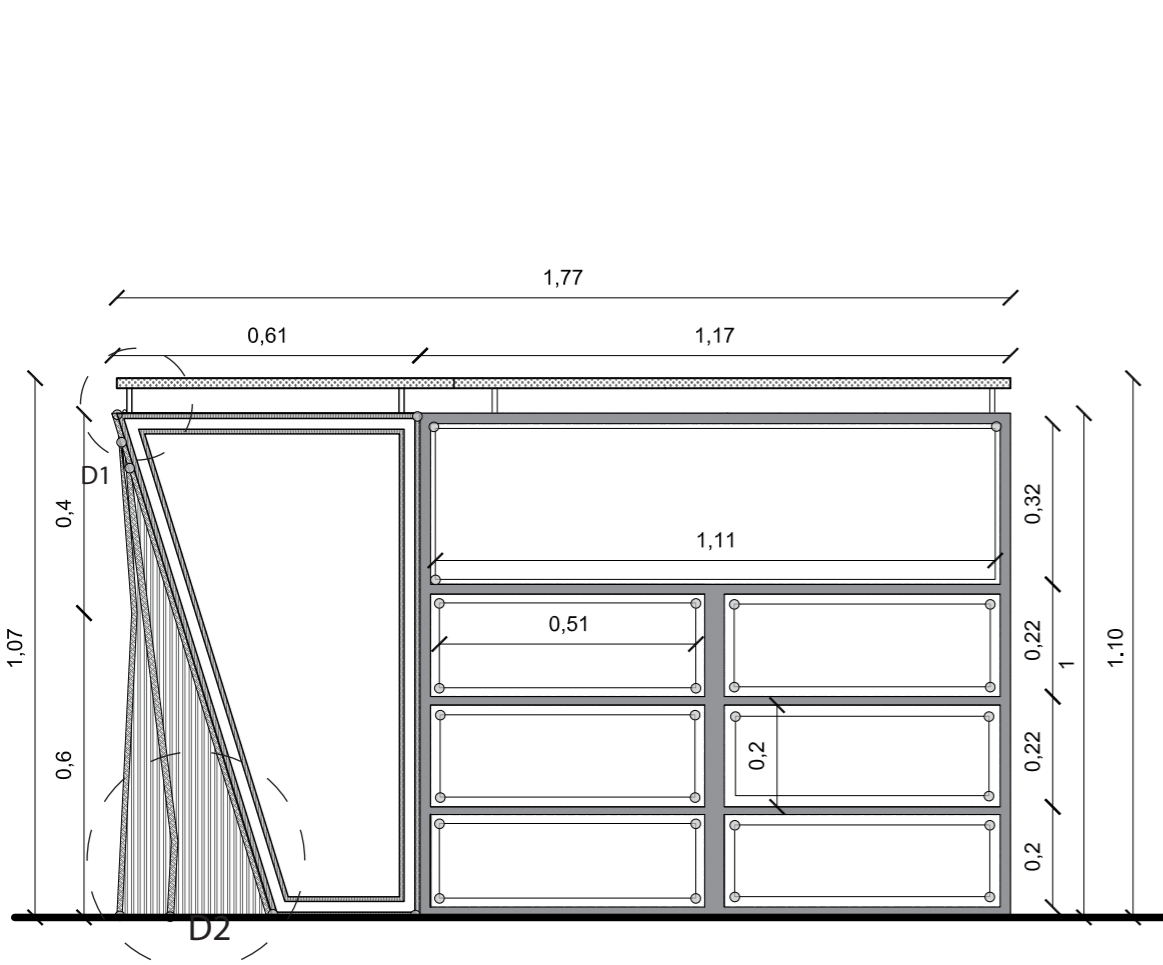

CORTE A-A
ESC --- 1:15

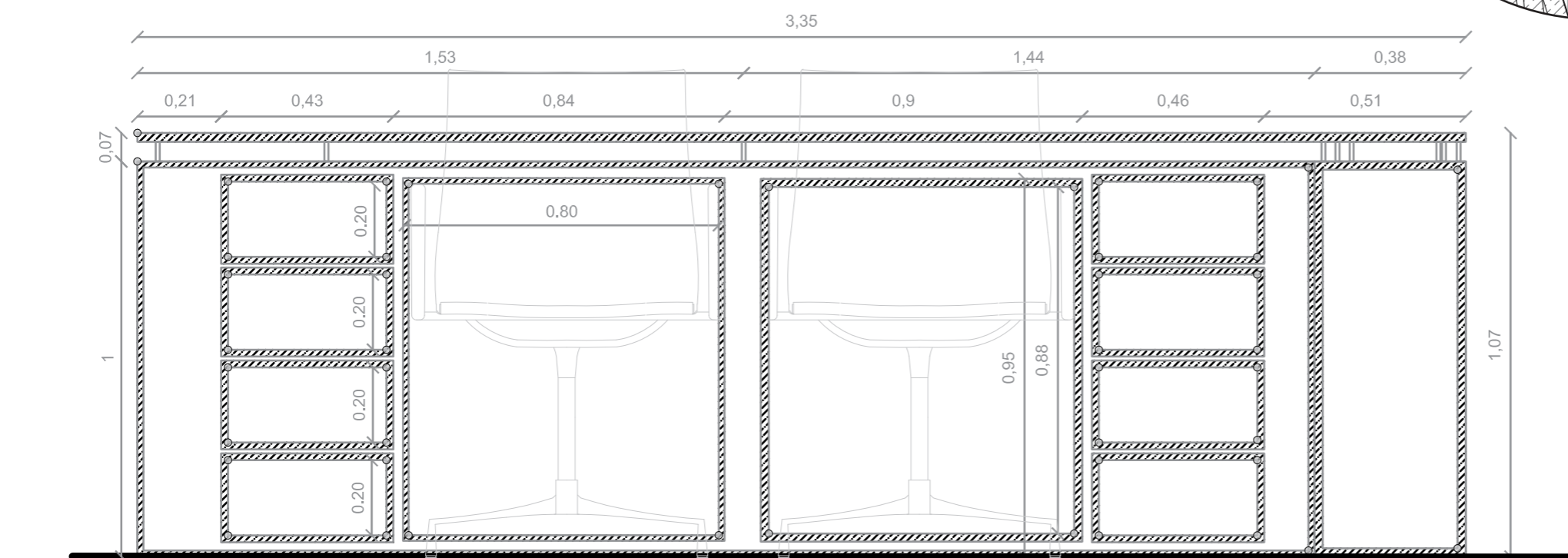

CORTE B-B
ESC --- 1:15

ESTRUCTURA METALICA CUADRADA

FORRADO Y LACADO DE BLANCO

PLACAS METALICAS

LACA COLOR BLANCO

PUNTO DE SUELDA
ENTRE PLACA METALICA Y ESTRUCTURA

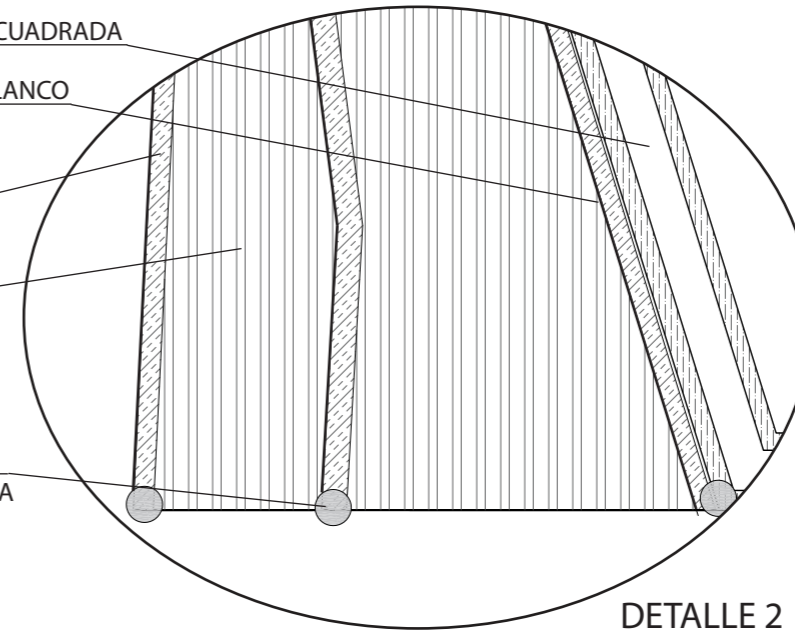

DETALLE 2

ESC ----- 1:3

VIDRIO DE 3 mm

SOPORTES DE ALUMINIO

PUNTOS DE SUELDA

ESTRUCTURA METALICA CUADRADA

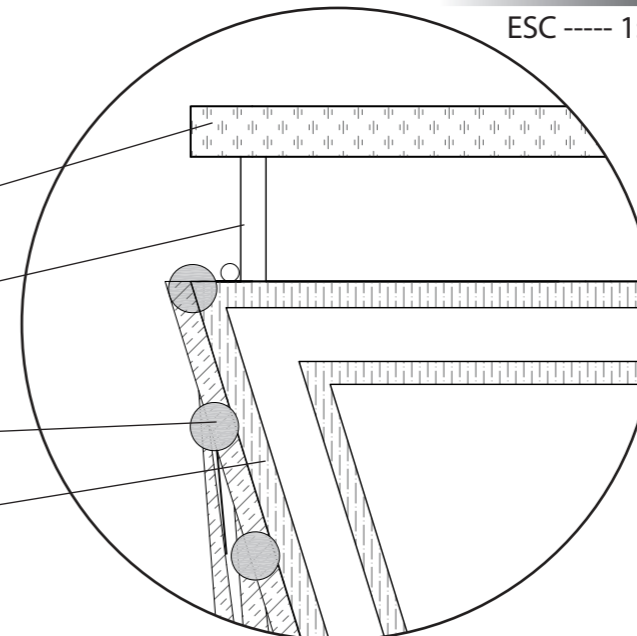

DETALLE 1

ESC ----- 1:3

uda

FACULTAD DE ARQUITECTURA
Y DISEÑO

ESCUELA DE ARQUITECTURA
INTERIOR

UBICACIÓN DEL PROYECTO:

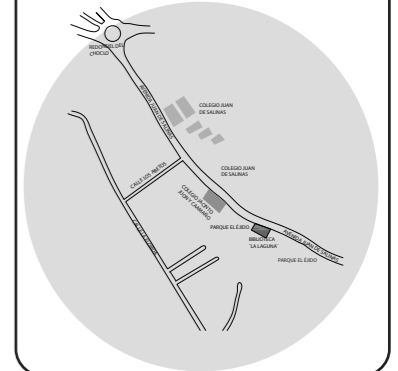

TEMA:

CENTRO DE ESPARCIMIENTO
JUVENIL ESPECIALIZADO EN
JUEGOS DE DESTREZA
HABILIDAD MENTAL

TUTOR:

ARQ JIMENA VACAS

AUTOR:

YADIRA TELLO

CONTENIDO:

MUEBLES
EMBLEMÁTICOS

MATERIA:

ASESORIA DEL
INTERIORISMO

Fecha:

2019

Lámina:

30

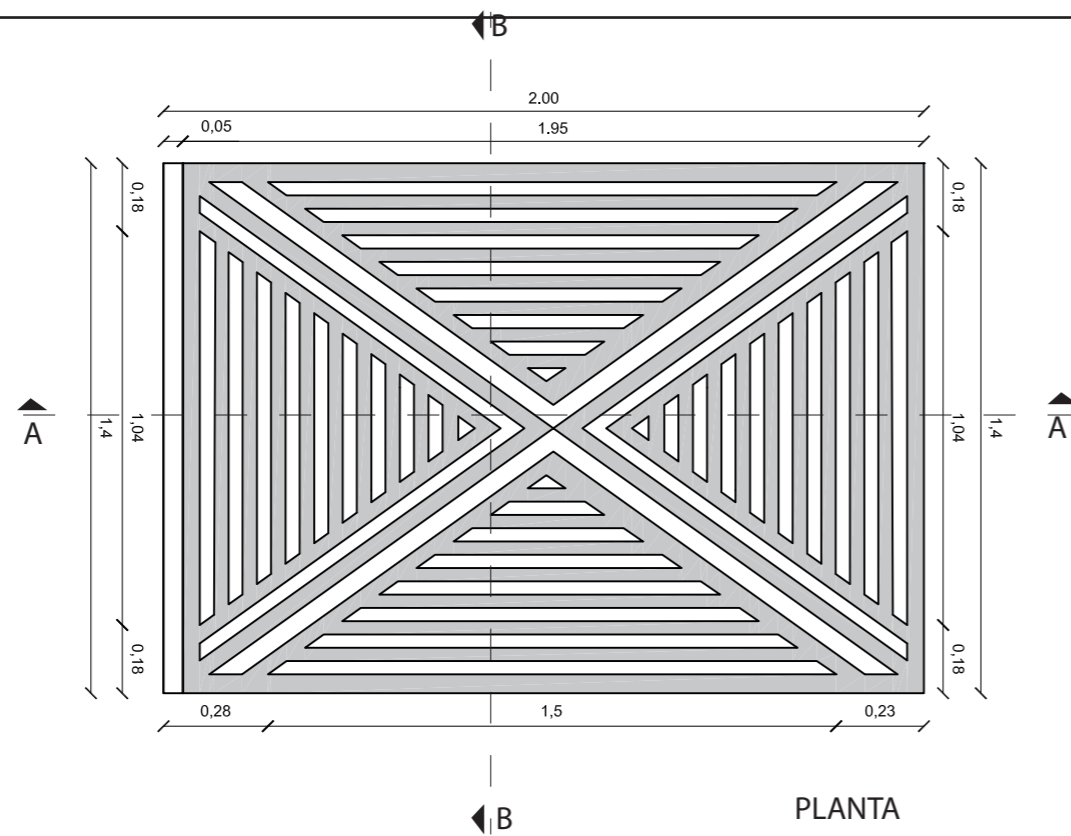

MATERIALES



PLANTA
ESC --- 1:20



ISOMETRIA



FACULTAD DE ARQUITECTURA
Y DISEÑO

ESCUELA DE ARQUITECTURA
INTERIOR

UBICACIÓN DEL PROYECTO:

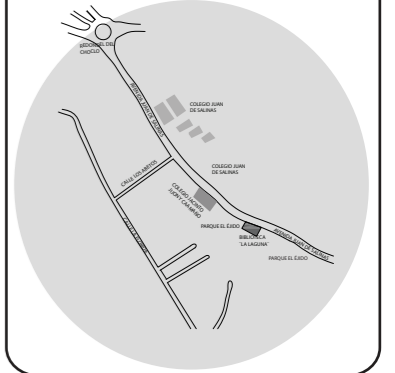

TEMA:

CENTRO DE ESPARCIMIENTO
JUVENIL ESPECIALIZADO EN
JUEGOS DE DESTREZA
HABILIDAD MENTAL

TUTOR:

ARQ JIMENA VACAS

AUTOR:

YADIRA TELLO

CONTENIDO:

MUEBLES
EMBLEMÁTICOS

MATERIA:

ASESORIA DEL
INTERIORISMO

Fecha:

2019

Lámina:

31

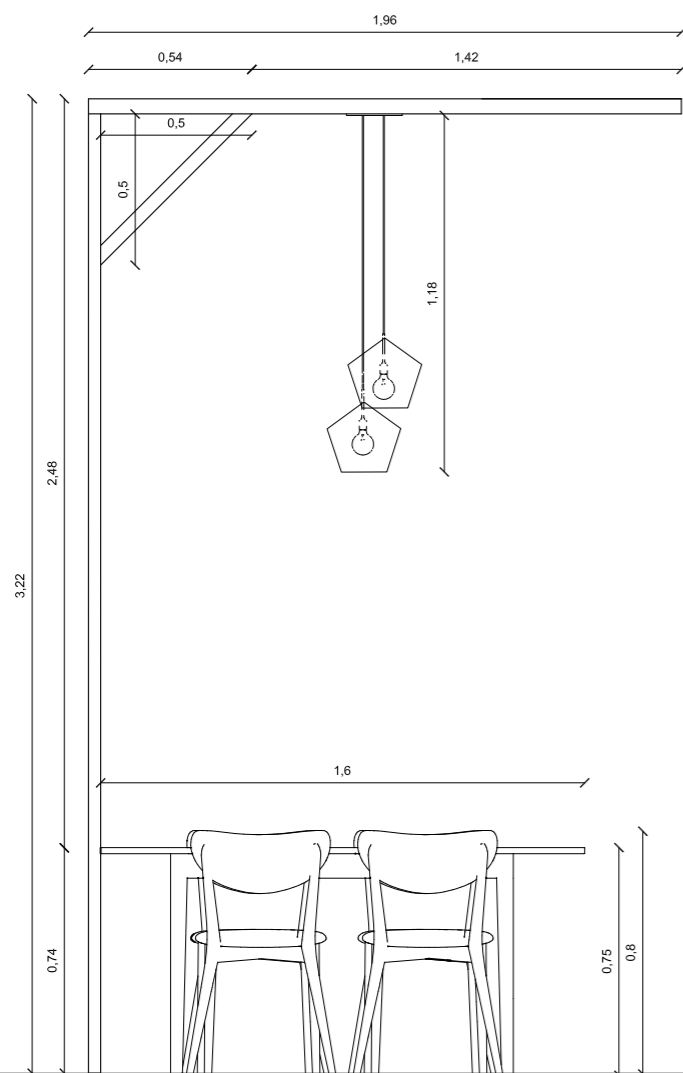

VISTA LATERAL
ESC --- 1:25

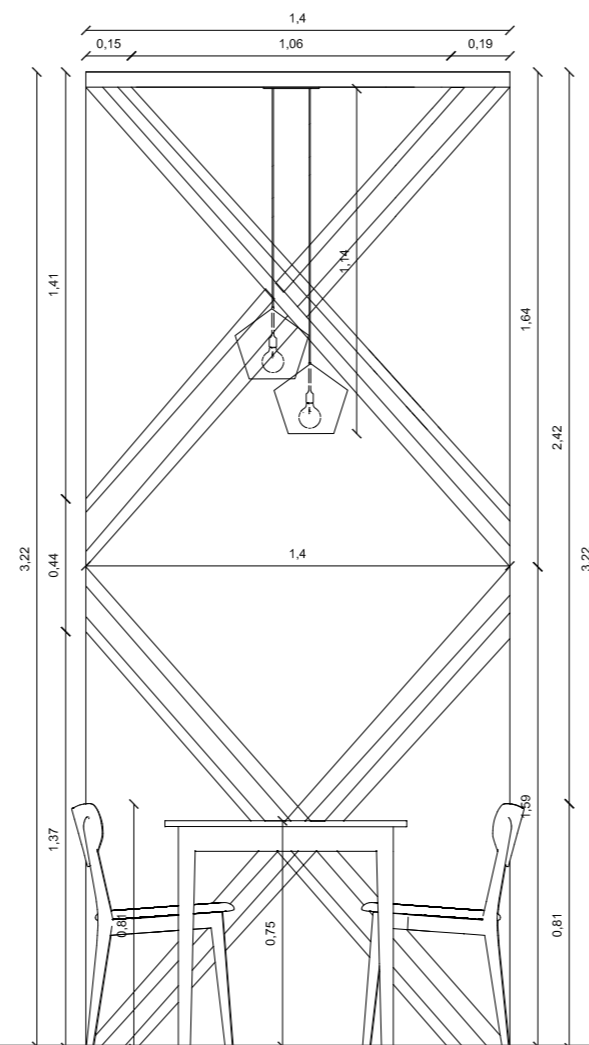

VISTA FRONTAL
ESC --- 1:25

UBICACIÓN DEL PROYECTO:

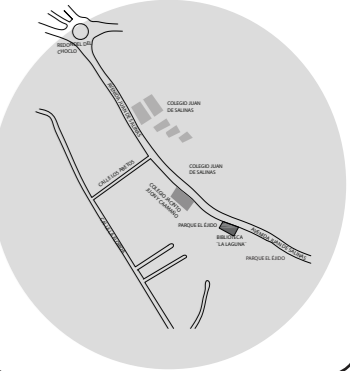

TEMA:

CENTRO DE ESPARCIMIENTO
JUVENIL ESPECIALIZADO EN
JUEGOS DE DESTREZA
HABILIDAD MENTAL

TUTOR:

ARQ JIMENA VACAS

AUTOR:

YADIRA TELLO

CONTENIDO:

MUEBLES
EMBLEMÁTICO

MATERIA:

MUEBLES
EMBLEMÁTICOS

Fecha:

2019

Lámina:

32

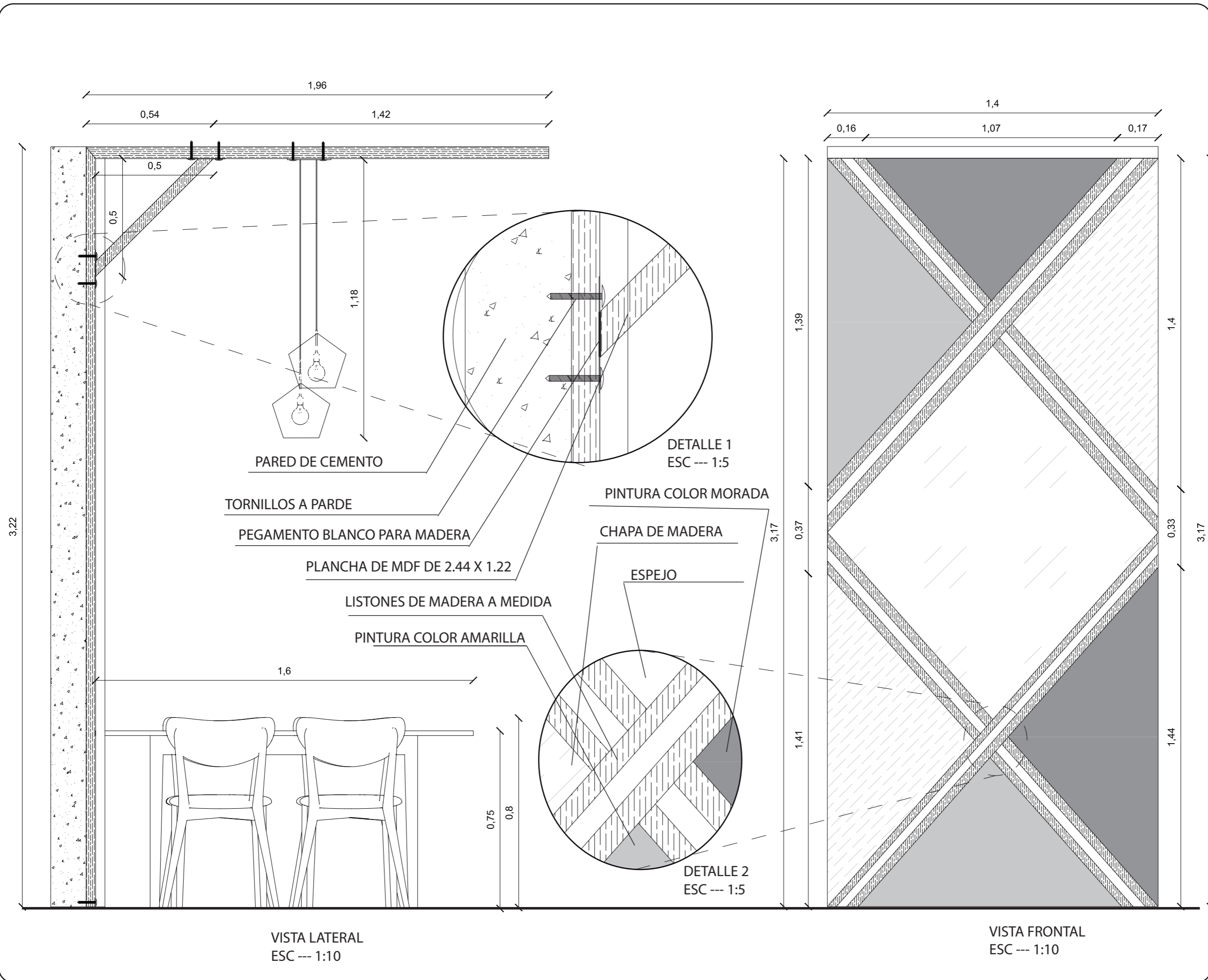

UBICACIÓN DEL PROYECTO:

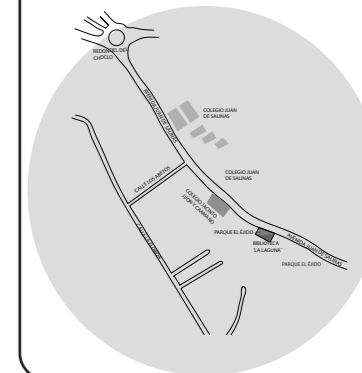

TEMA:

CENTRO DE ESPARCIMIENTO JUVENIL ESPECIALIZADO EN JUEGOS DE DESTREZA HABILIDAD MENTAL

TUTOR:

ARQ JIMENA VACAS

AUTOR:

YADIRA TELLO

CONTENIDO:

MUEBLES EMBLEMÁTICO

MATERIA:

ASESORIA DEL INTERIORISMO

Fecha:

2019

Lámina:

33

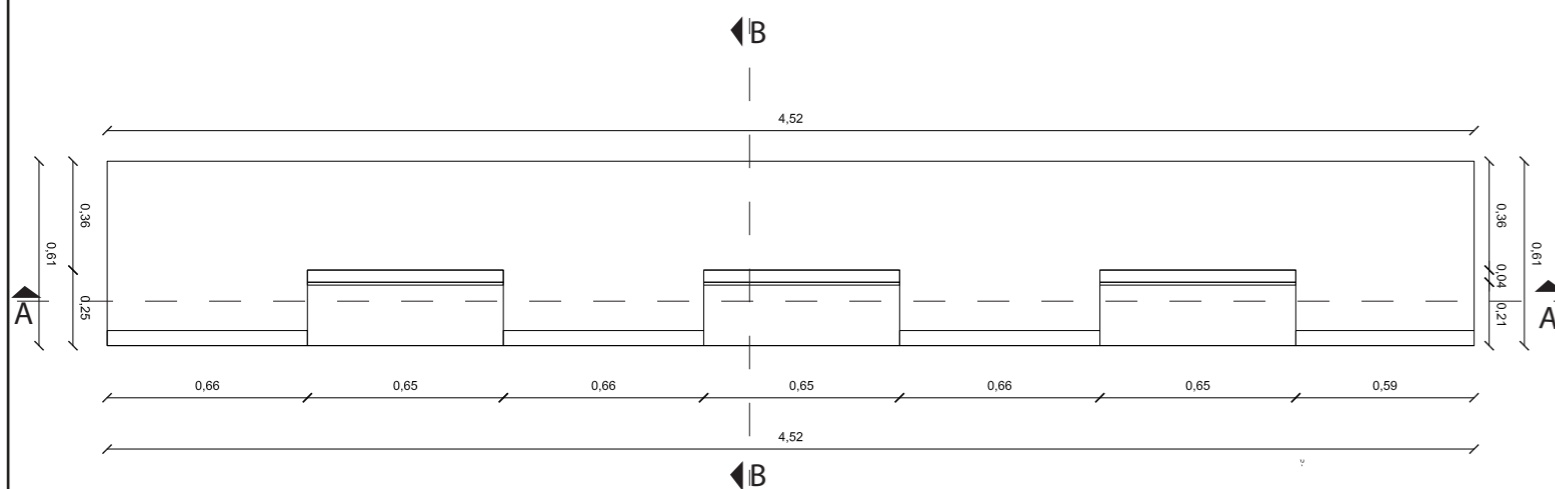

ISOMETRIA

MATERIALES



ESTRUCTURA DE MDF



PINTURA COLOR AMARILLA



LACA COLOR BLANCO

ESTATERIA TIENDA

PLANTA ESC --- 1:25

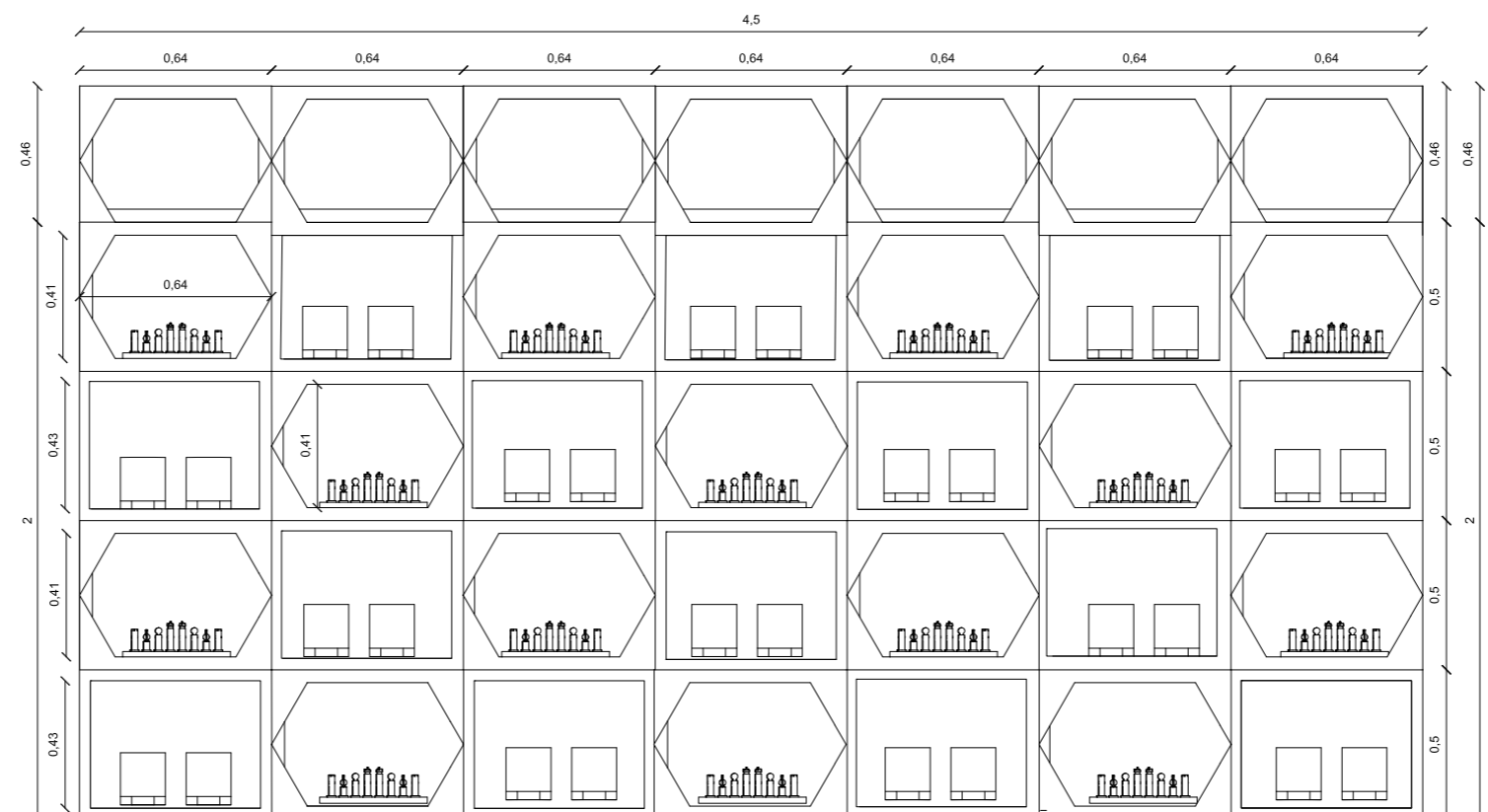
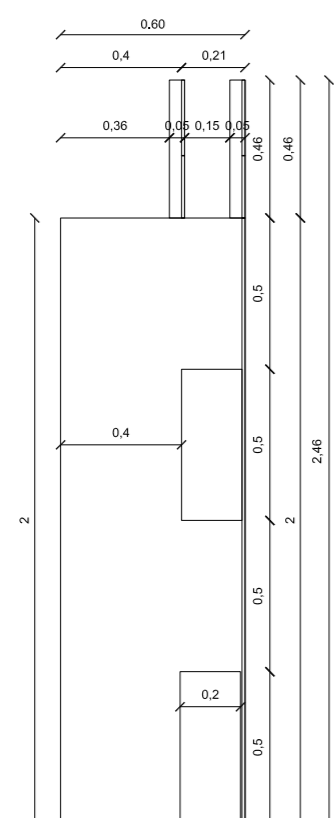

VISTA FRONTAL ESC --- 1:25

UBICACIÓN DEL PROYECTO:

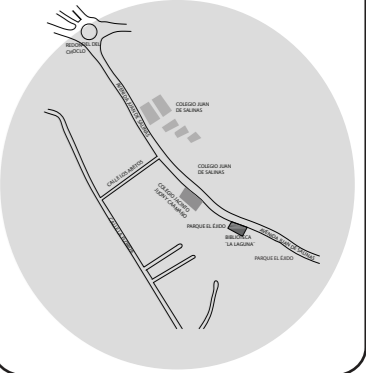

TEMA:

CENTRO DE ESPARCIMIENTO
JUVENIL ESPECIALIZADO EN
JUEGOS DE DESTREZA
HABILIDAD MENTAL

TUTOR:

ARQ JIMENA VACAS

AUTOR:

YADIRA TELLO

CONTENIDO:

MUEBLE
EMBLEMÁTICO

MATERIA:

ASESORIA DEL
INTERIORISMO

Fecha:

2019

Lámina:

34

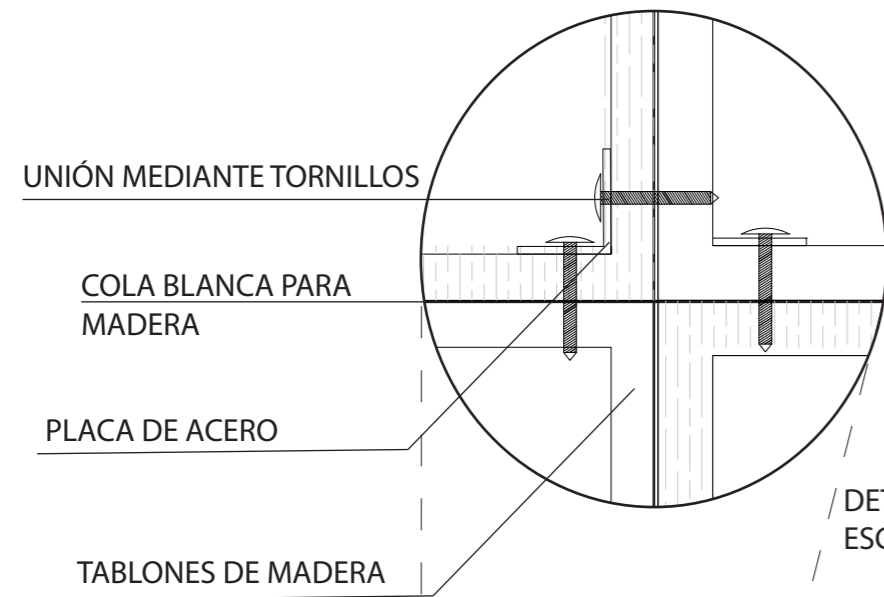

DETALLE 1
ESC --- 1:5

MODULO 2 PARA OBJETOS GRANDES

COLA BLANCA PARA MADERA

MODULO 1 PARA OBJETOS PEQUEÑOS

UNION MEDIANTE TORNILLOS

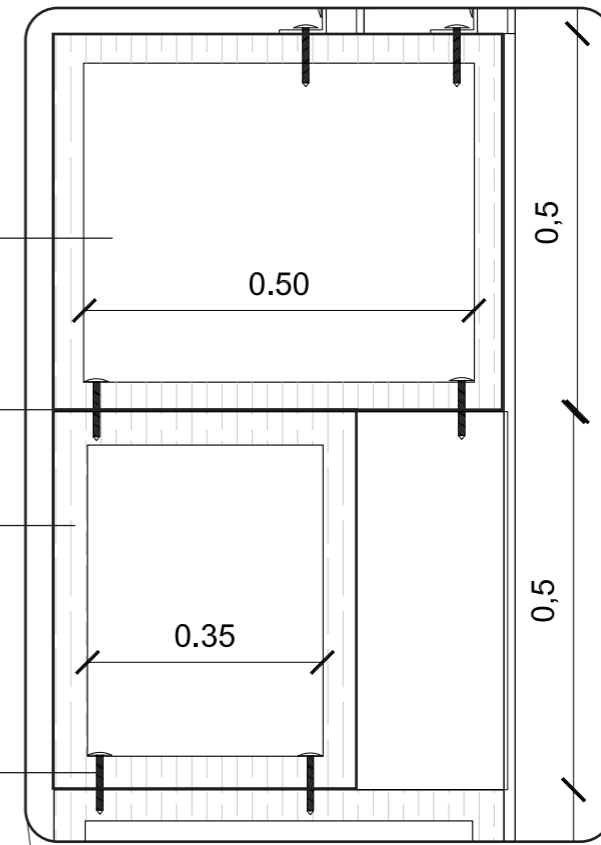

DETALLE 2
ESC --- 1:10

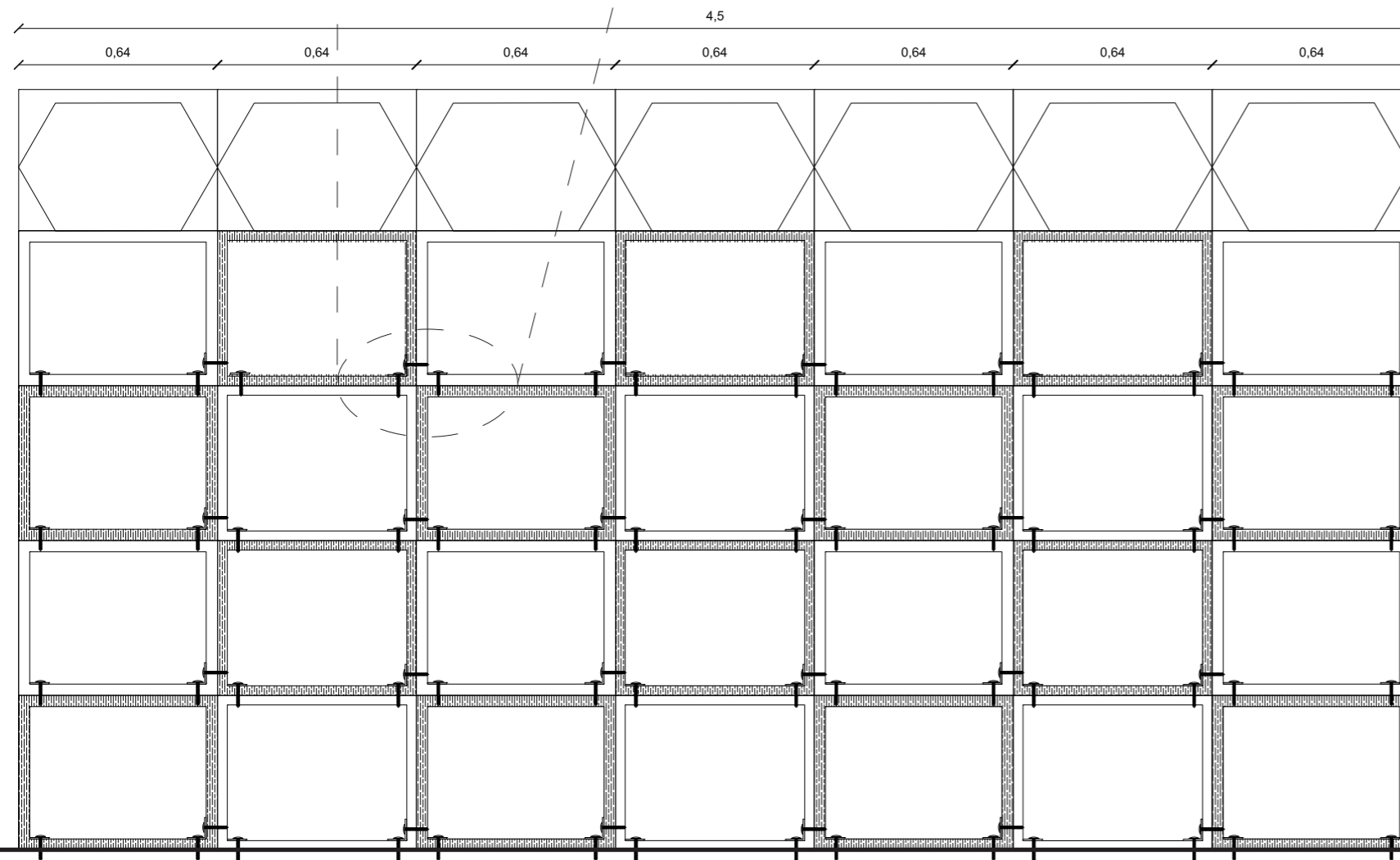

CORTE A-A
ESC --- 1:20

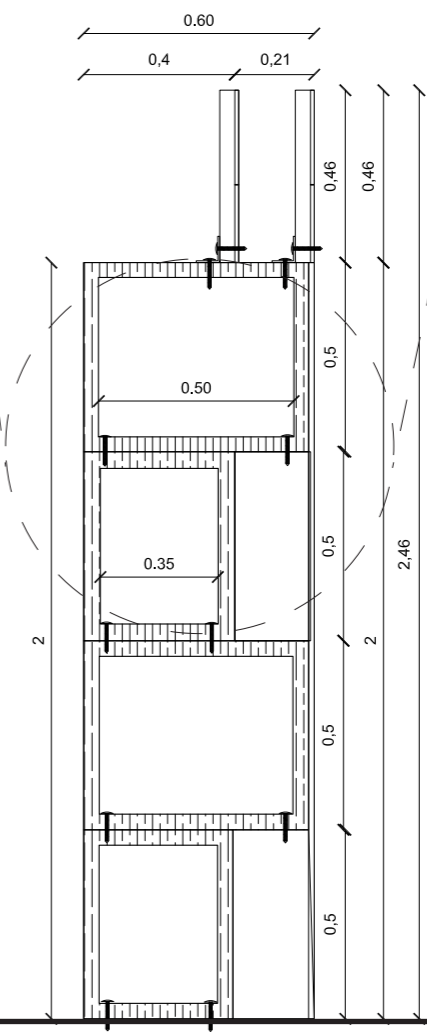

CORTE B-B
ESC --- 1:20



CAFETERIA



TIENDA



OFICINA 1

uda

FACULTAD DE ARQUITECTURA
Y DISEÑO

ESCUELA DE ARQUITECTURA
INTERIOR

UBICACIÓN DEL PROYECTO:

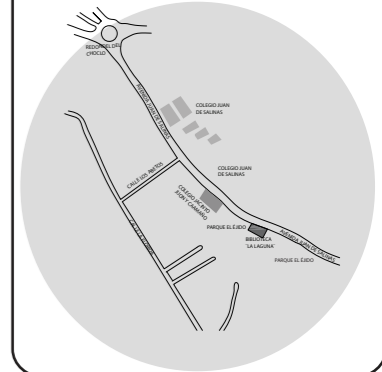

TEMA:

CENTRO DE ESPARCIMIENTO
JUVENIL ESPECIALIZADO EN
JUEGOS DE DESTREZA
HABILIDAD MENTAL

TUTOR:

ARQ JIMENA VACAS

AUTOR:

YADIRA TELLO

CONTENIDO:

RENDERS

MATERIA:

ASESORIA DEL
INTERIORISMO

Fecha:

2019

Lámina:

35



PERGOLA EXTERIOR



LOBBY Y RECEPCIÓN



ESPACIO DE JUEGOS

uola

FACULTAD DE ARQUITECTURA
Y DISEÑO

ESCUELA DE ARQUITECTURA
INTERIOR

UBICACIÓN DEL PROYECTO:

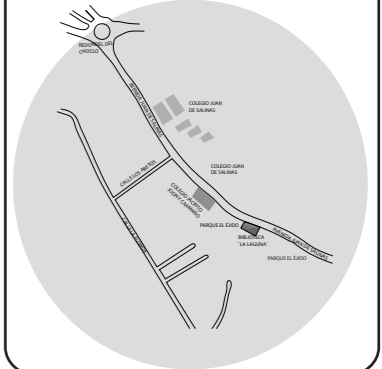

TEMA:

CENTRO DE ESPARCIMIENTO
JUVENIL ESPECIALIZADO EN
JUEGOS DE DESTREZA
HABILIDAD MENTAL

TUTOR:

ARQ JIMENA VACAS

AUTOR:

YADIRA TELLO

CONTENIDO:

RENDERS

MATERIA:

ASESORIA DEL
INTERIORISMO

Fecha:

2019

Lámina:

36

CATÁLOGO DE VEGETACIÓN

CÓDIGO	NOMBRE	DESCRIPCIÓN	ESPACIO	IMAGEN
V1	ASPIDISTRA	También llamada comúnmente pilistra, es un género de la familia Asparagaceae, anteriormente Ruscaceae. Son plantas ornamentales cultivadas tanto en interior como exterior, originarias de China, Himalaya y Japón.	LOBBY	
V2	DIEFFENBACHIA ARTIFICIAL	Altura 45 cm Ancho total cm 40 Composición Tela 100% poliéster, plástico de polietileno, alambre de acero Observaciones Tacto natural	LOBBY	
V3	HELECHO ARTIFICIAL	Nombre: planta colgante de hojas persas Material: seda Color: verde similar a la planta real Longitud: 48 cm 55 cm 80 cm 100 cm 120 cm 135 cm Paquete: 1 pc	COCINA	
V4	SPATHIPHYLLUM	Nombre científico: Spathiphyllum Reino: Plantae Clase: Liliopsida Hojas: Simples, oblongo lanceoladas de 15 a 25 cm. de largo y 4 a 6 cm. de ancho. Adaptación: De fácil cultivo; con temperatura óptima entre 15 a 18°C.	PÉRGOLA EXTERIOR	



FACULTAD DE ARQUITECTURA Y DISEÑO

ESCUELA DE ARQUITECTURA INTERIOR

UBICACIÓN DEL PROYECTO:

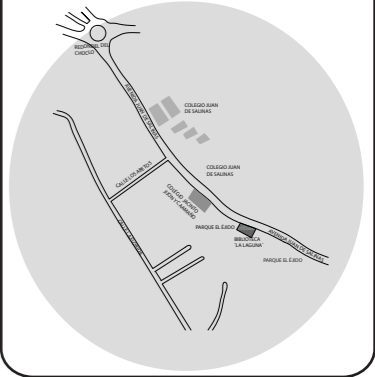

TEMA:

CENTRO DE ESPARCIMIENTO JUVENIL ESPECIALIZADO EN JUEGOS DE DESTREZA HABILIDAD MENTAL

TUTOR:

ARQ JIMENA VACAS

AUTOR:

YADIRA TELLO

CONTENIDO:

CATALOGO DE VEGETACIÓN

MATERIA:

TITULACIÓN

Fecha:

2019

Lámina:

37

CATÁLOGO DE VEGETACIÓN

CÓDIGO	NOMBRE	DESCRIPCIÓN	ESPACIO	IMAGEN
V5	HIEDRA TREPADORA	La hiedra es una trepadora que se caracteriza por su rápido crecimiento. Su nombre científico es Hedera helix, pertenece a la familia Araliaceae. Es de hoja perenne y dura mucho años ya que es una de las más resistentes. Hay distintas variedades con diferentes tamaños, formas y tonalidades de las hojas, siendo algunas blancas y otras amarillas. Necesita estar en zonas de sombra	PÉRGOLA EXTERIOR	
V6	SETO DE BOJ	Buxus colchica es una especie de planta fanerógama perteneciente a la familia Buxaceae. Arbusto perennifolio y monoico de larga vida. Altura y diámetro del boj: 1 m x 1,5 m. No sobrepasa los 5 m de altura	EXTERIOR	
V7	CÉSPED NATURAL	Nombre científico: Cynodon dactylon Familia: Poaceae Clase: Liliopsida EL césped se adapta a una amplia variedad de suelos, tiene buena resistencia al desgaste, y proporciona un césped extremadamente denso que reduce la invasión de malezas.	EXTERIOR	
V8	ÁRBOL DE PINO	Familia. Pinaceae Nombre Científico. Pinus radiata D. Don Nombre Común. Pino Árbol que alcanza hasta 60m de altura y 100 cm de DAP. Tronco cónico y recto.	EXTERIOR	



FACULTAD DE ARQUITECTURA Y DISEÑO

ESCUELA DE ARQUITECTURA INTERIOR

UBICACIÓN DEL PROYECTO:

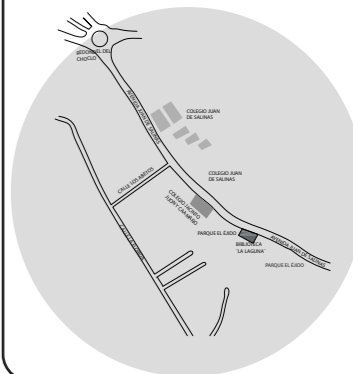

TEMA:

CENTRO DE ESPARCIMIENTO JUVENIL ESPECIALIZADO EN JUEGOS DE DESTREZA HABILIDAD MENTAL

TUTOR:

ARQ JIMENA VACAS

AUTOR:

YADIRA TELLO

CONTENIDO:

CATALOGO DE VEGETACIÓN

MATERIA:

TITULACIÓN



Fecha:

2019

Lámina:

38

CATÁLOGO DE VEGETACIÓN

CÓDIGO	NOMBRE	DESCRIPCIÓN	ESPACIO	IMAGEN
V9	HORTENSIAS	<p>Nombre científico: Hydrangea Orden: Cornales Arbusto caducifolio de 1-1,5 metro de altura. Color: amarillas y violetas. Las hojas son grandes, verdes, ovales con borde dentado, terminando en punta y se caen al llegar el otoño.</p>	EXTERIOR	
V10	ROSAS BLANCAS	<p>El género Rosa está compuesto por un conocido grupo de arbustos espinosos y floridos representantes principales de la familia de las rosáceas. Se denomina rosa a la flor de los miembros de este género y rosal a la planta.</p>	OFICINA	
V11	PLANTA ARTIFICIAL	<p>Material: alta densidad de macetas de celulosa hojas de PVC Tamaño: 13*13 cm musgo de color , hojas de alta resistencia.</p>	OFICINA	



FACULTAD DE ARQUITECTURA
Y DISEÑO

ESCUELA DE ARQUITECTURA
INTERIOR

UBICACIÓN DEL PROYECTO:

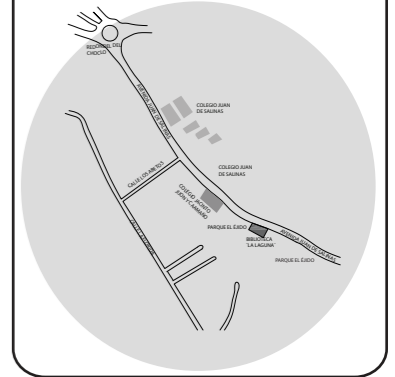

TEMA:

CENTRO DE ESPARCIMIENTO
JUVENIL ESPECIALIZADO EN
JUEGOS DE DESTREZA
HABILIDAD MENTAL

TUTOR:

ARQ JIMENA VACAS

AUTOR:

YADIRA TELLO

CONTENIDO:

CATALOGO DE
VEGETACIÓN

MATERIA:

TITULACIÓN

Fecha:

2019

Lámina:

39

UBICACIÓN DEL PROYECTO:

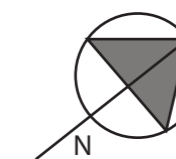
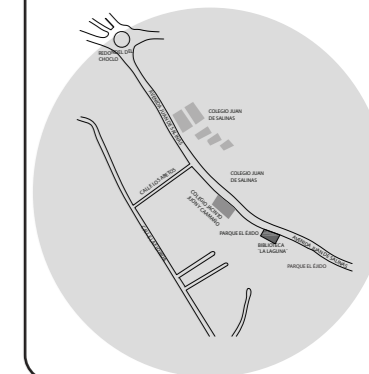

PLANTA BAJA CON CODIGOS DE VEGETACIÓN

ESC - 1:125

TEMA:
CENTRO DE ESPARCIMIENTO
JUVENIL ESPECIALIZADO EN
JUEGOS DE DESTREZA
HABILIDAD MENTAL

TUTOR:
ARQ JIMENA VACAS

AUTOR:
YADIRA TELLO

CONTENIDO:
PLANTA CON CÓDIGOS
DE VEGETACIÓN

MATERIA:
TITULACIÓN

Fecha: 2019

Lámina: 40



FACULTAD DE ARQUITECTURA
Y DISEÑO

ESCUELA DE ARQUITECTURA
INTERIOR

UBICACIÓN DEL PROYECTO:

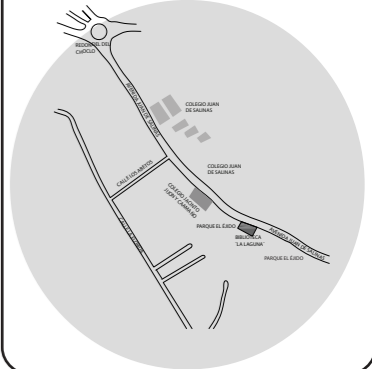

TEMA:

CENTRO DE ESPARCIMIENTO
JUVENIL ESPECIALIZADO EN
JUEGOS DE DESTREZA
HABILIDAD MENTAL

TUTOR:

ARQ JIMENA VACAS

AUTOR:

YADIRA TELLO

CONTENIDO:

PLANTA CON CÓDIGOS
DE VEGETACIÓN

MATERIA:

TITULACIÓN

Fecha:

2019

Lámina:

41



PLANTA ALTA CON CODIGOS DE VEGETACIÓN

ESC - 1:50

SEÑALETICA



MATERIALIDAD

1 BASE DE MADERA (MDF)



2 VINIL ADHESIVOS SOBRE BASE DE MADERA EN TONO AMARILLO, MORADO Y FRANJAS BLANCAS Y NEGRAS
ROMBO TONO MORADO ES SOBRESALIDO CON MDF Y CON UN VINIL ADHESIVO TONO MORADO



3 LETRAS SOBRESALIDAS EN ACRILICO BLANCO

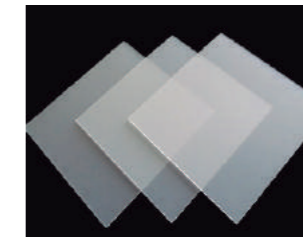

uola

FACULTAD DE ARQUITECTURA
Y DISEÑO

ESCUELA DE ARQUITECTURA
INTERIOR

UBICACIÓN DEL PROYECTO:

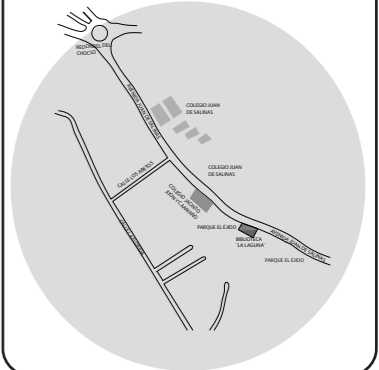

TEMA:

CENTRO DE ESPARCIMIENTO
JUVENIL ESPECIALIZADO EN
JUEGOS DE DESTREZA
HABILIDAD MENTAL

TUTOR:

ARQ JIMENA VACAS

AUTOR:

YADIRA TELLO

CONTENIDO:

SEÑALETICA

MATERIA:

TITULACIÓN

Fecha:

2019

Lámina:

42



FACULTAD DE ARQUITECTURA Y DISEÑO

REDISEÑO INTERIORISTA DE LA BIBLIOTECA PÚBLICA LA LAGUNA A UN CENTRO DE ESPARCIMIENTO JUVENIL
ESPECIALIZADO EN JUEGOS DE DESTREZA Y HABILIDAD MENTAL

Trabajo de Titulación presentado en conformidad con los requisitos establecidos para optar por el título de
Arquitectura Interior

ASESORIA TÉCNICA

Profesor Guía
Ing. Ricardo Suarez

Autor
Yadira Estefanía Tello Guayasamín

Año
2019



FACULTAD DE ARQUITECTURA
Y DISEÑO
ESCUELA DE ARQUITECTURA
INTERIOR

UBICACIÓN DEL PROYECTO:

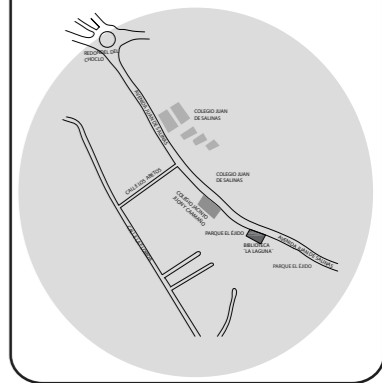

TEMA:
CENTRO DE ESPARCIMIENTO
JUVENIL ESPECIALIZADO EN
JUEGOS DE DESTREZA
HABILIDAD MENTAL

TUTOR:
ING. RICARDO SUAREZ

AUTOR:
YADIRA TELLO

CONTENIDO:
AGUA POTABLE

MATERIA:
ASESORIA DEL
INTERIORISMO

Fecha: 2019

Lámina: 1

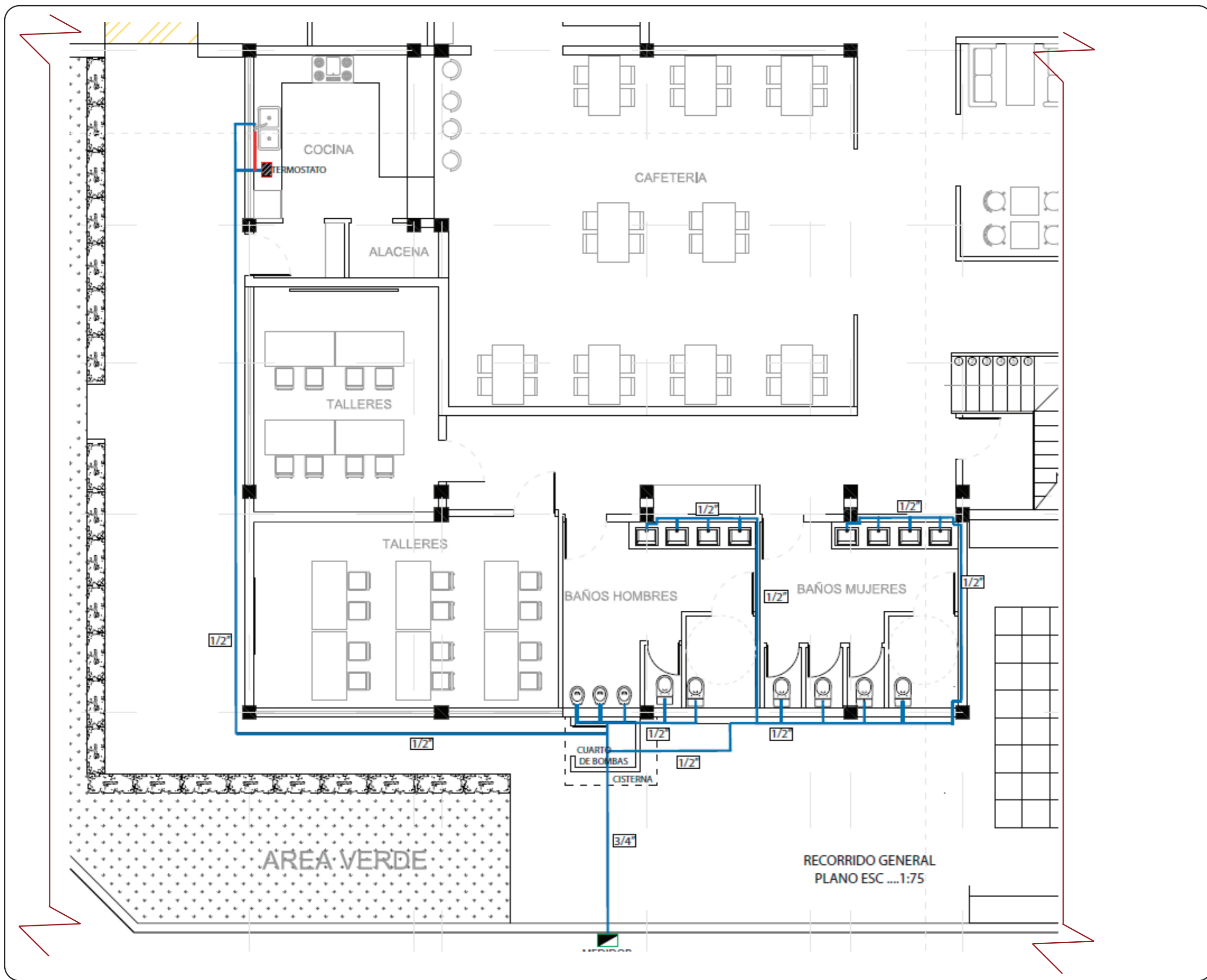

UBICACIÓN DEL PROYECTO:

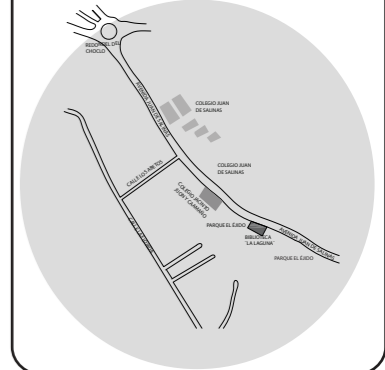

TEMA:

CENTRO DE ESPARCIMIENTO
JUVENIL ESPECIALIZADO EN
JUEGOS DE DESTREZA
HABILIDAD MENTAL

TUTOR:

ING. RICARDO SUAREZ

AUTOR:

YADIRA TELLO

CONTENIDO:

AGUA POTABLE

MATERIA:

ASESORIA DEL
INTERIORISMO

Fecha:

2019

Lámina:

2

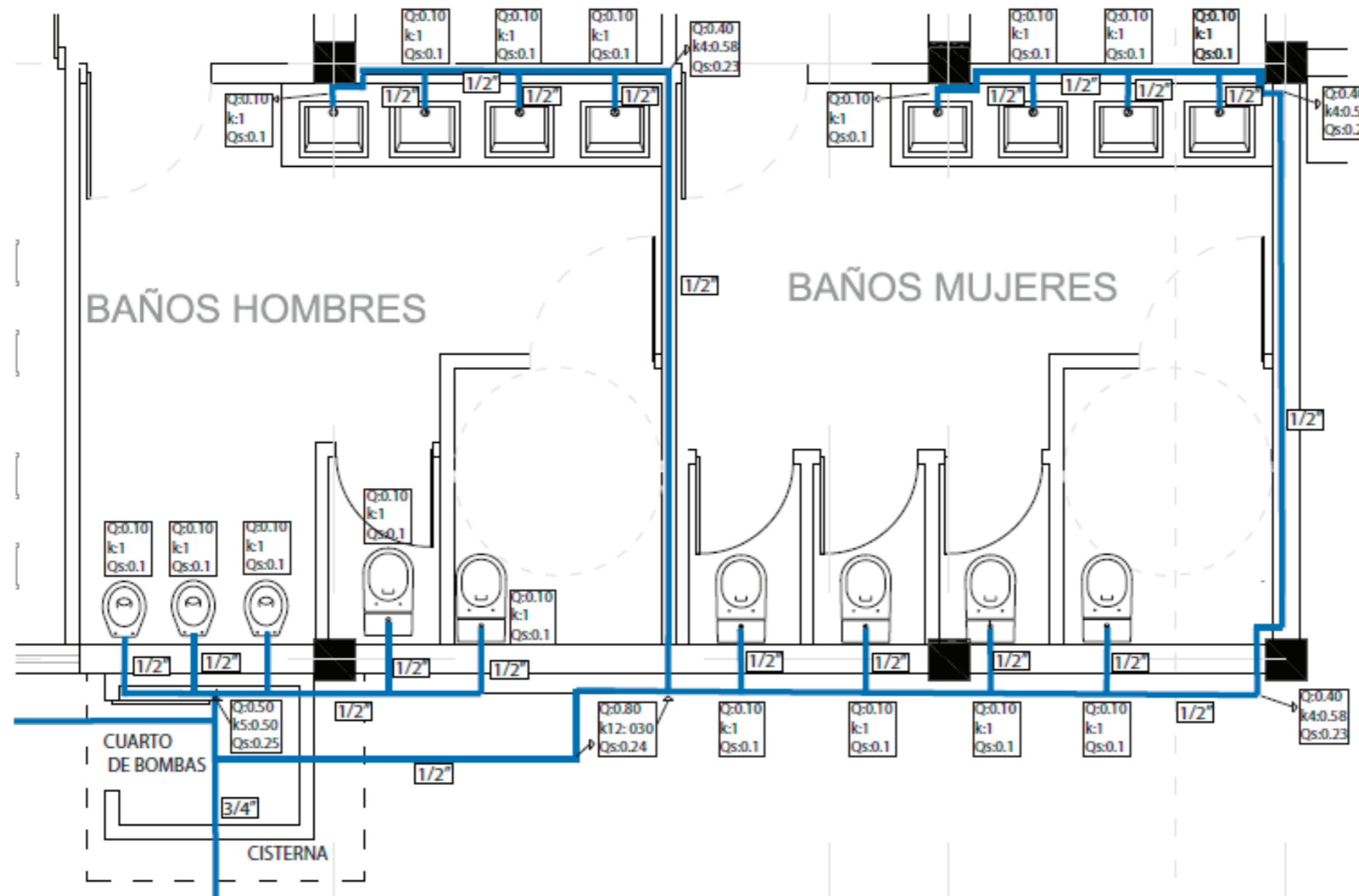

RECORRIDO BAÑOS Y CALCULO
ESC..... 1:50

UBICACIÓN DEL PROYECTO:

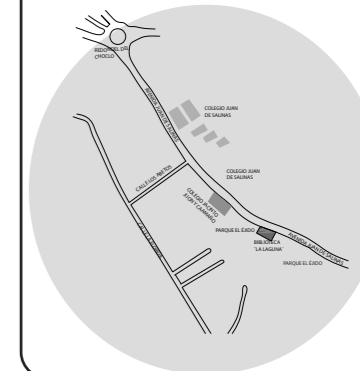

TEMA:

CENTRO DE ESPARCIMIENTO
JUVENIL ESPECIALIZADO EN
JUEGOS DE DESTREZA
HABILIDAD MENTAL

TUTOR:

ING. RICARDO SUAREZ

AUTOR:

YADIRA TELLO

CONTENIDO:

AGUA POTABLE

MATERIA:

ASESORIA DEL
INTERIORISMO

Fecha:

2019

Lámina:

3

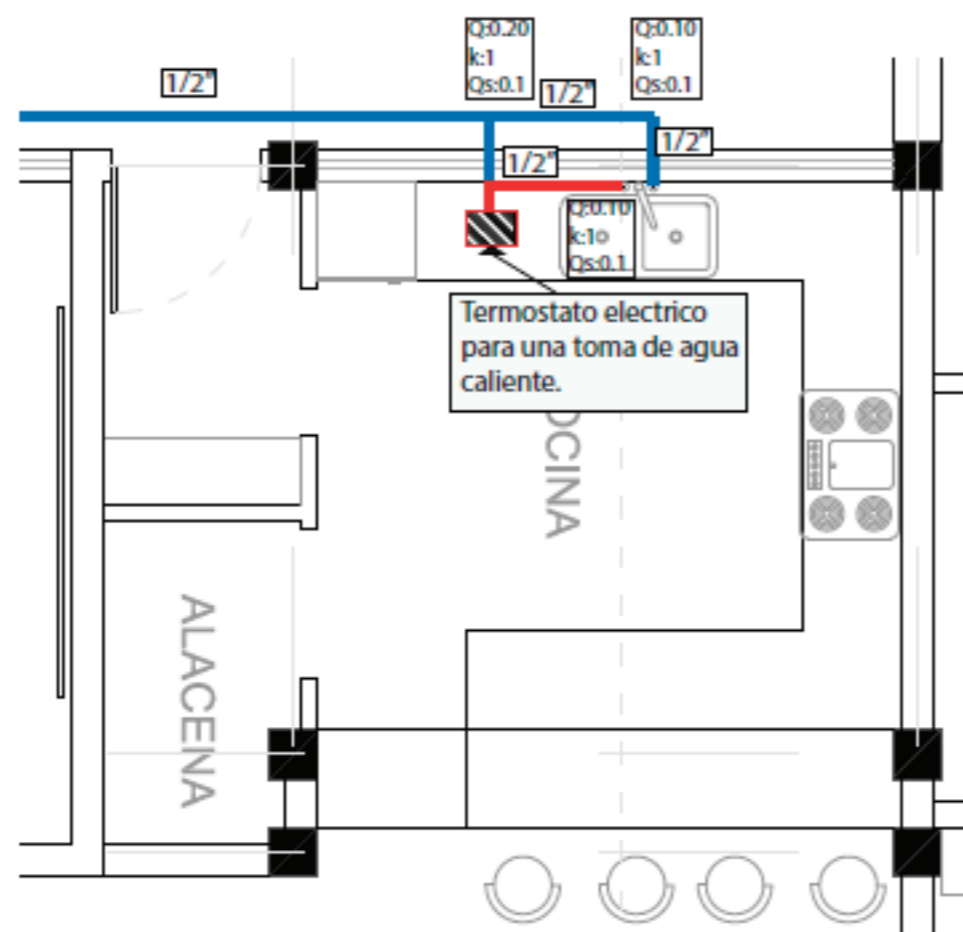

RECORRIDO COCINA Y CALCULO
ESC..... 1:50

uola

FACULTAD DE ARQUITECTURA
Y DISEÑO

ESCUELA DE ARQUITECTURA
INTERIOR

UBICACIÓN DEL PROYECTO:

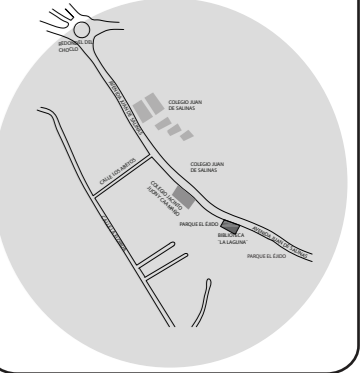

TEMA:

CENTRO DE ESPARCIMIENTO
JUVENIL ESPECIALIZADO EN
JUEGOS DE DESTREZA
HABILIDAD MENTAL

TUTOR:

ING. RICARDO SUAREZ

AUTOR:

YADIRA TELLO

CONTENIDO:

SANITARIAS

MATERIA:

ASESORIA DEL
INTERIORISMO

Fecha:

2019

Lámina:

4

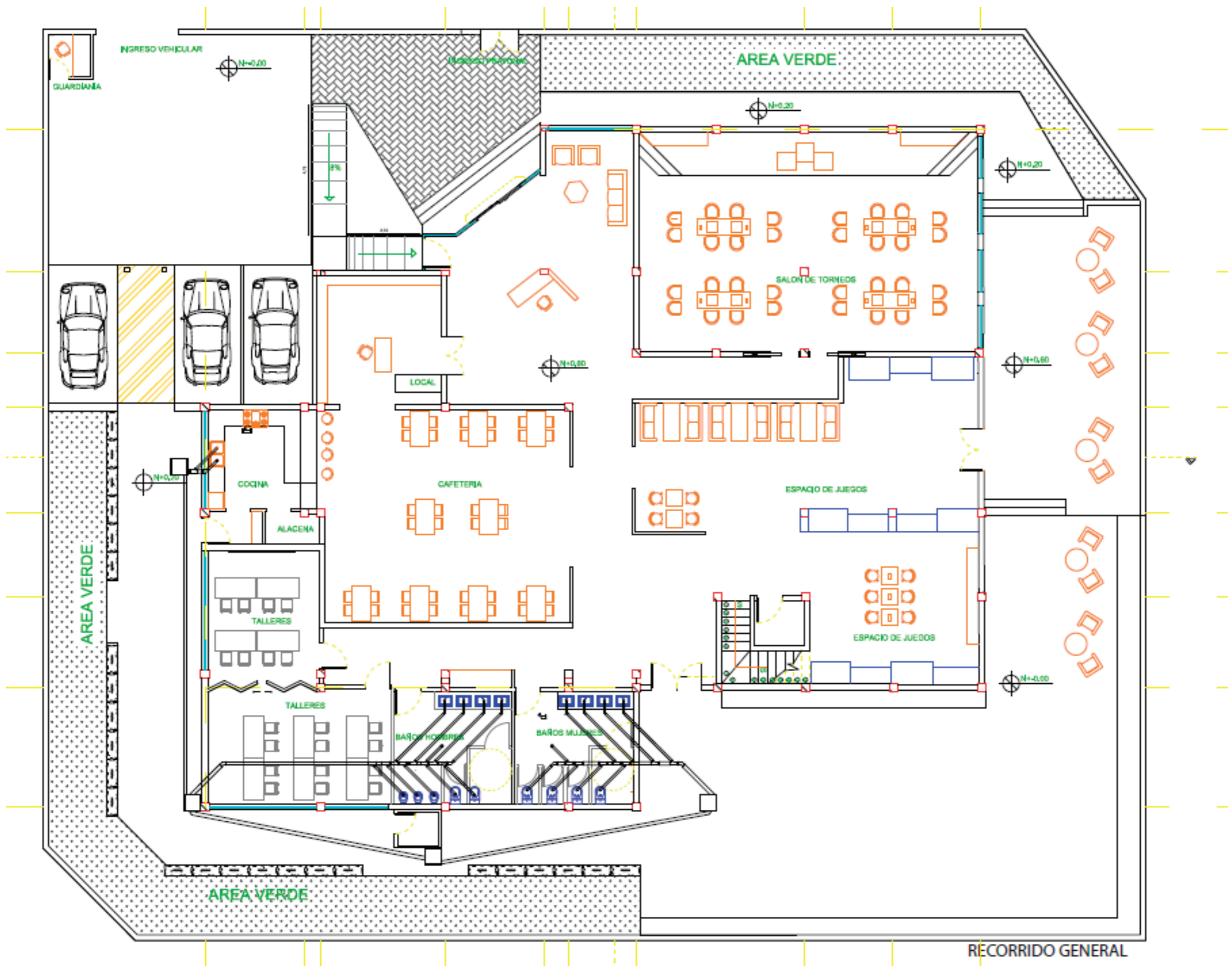

PLANTA BAJA
ESC.... 1:100



FACULTAD DE ARQUITECTURA
Y DISEÑO

ESCUELA DE ARQUITECTURA
INTERIOR

UBICACIÓN DEL PROYECTO:

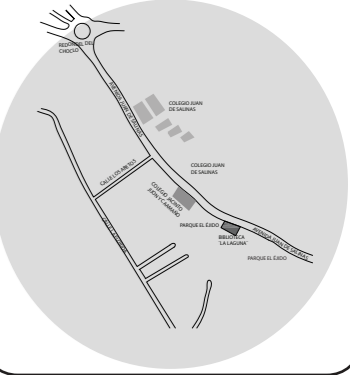

TEMA:

CENTRO DE ESPARCIMIENTO
JUVENIL ESPECIALIZADO EN
JUEGOS DE DESTREZA
HABILIDAD MENTAL

TUTOR:

ING. RICARDO SUAREZ

AUTOR:

YADIRA TELLO

CONTENIDO:

SANITARIAS

MATERIA:

ASESORIA DEL
INTERIORISMO

Fecha:

2019

Lámina:

5

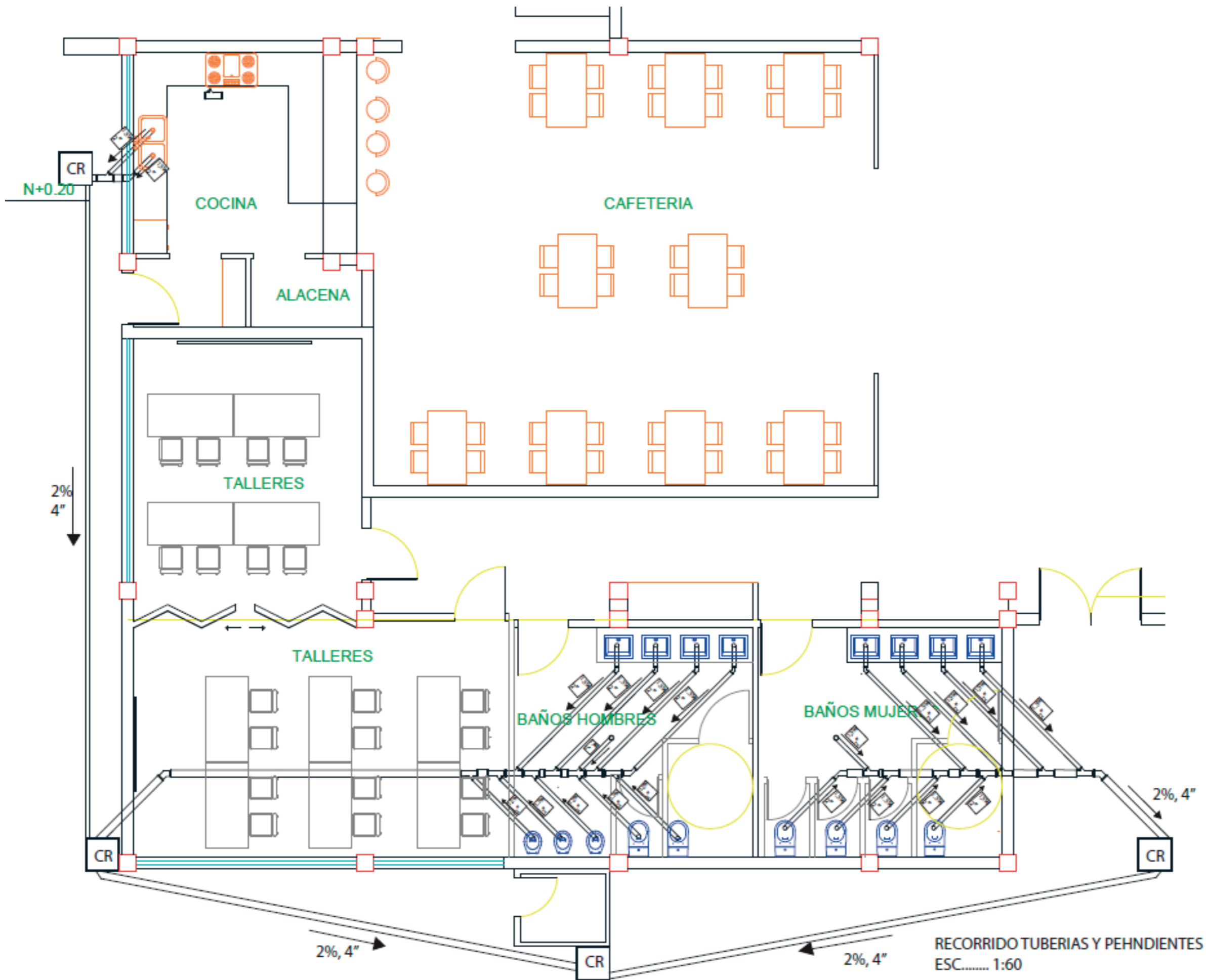

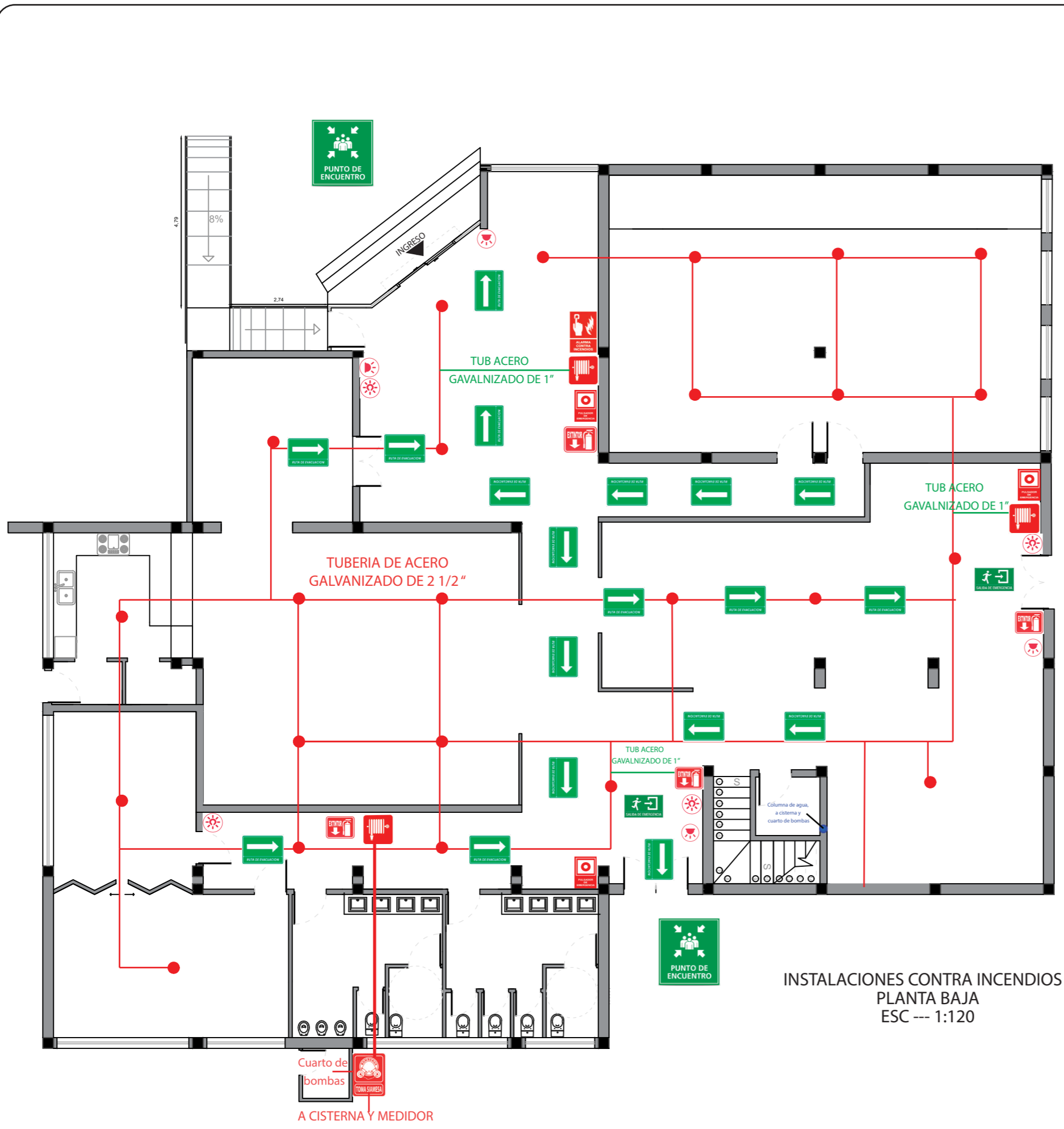

INSTALACIONES CONTRA INCENDIOS
PLANTA BAJA
ESC --- 1:120

CUADRO SIMBOLÓGICO

 S1 - Gabinete	 S2 - Salida de emergencia
 S3 - Ruta de evacuacion	 S6 - Luces de emergencia
 S5 - Punto de encuentro	 S6 - Alarma contra incendios
 S7 - Pulsadores de emergencia	 S8 - Detector de humo
 S9 - Extintor multiproposito	 S10 - Toma siamesa
 S11 - Luz estroboscópica	 S12 - Sistema de rociadores



FACULTAD DE ARQUITECTURA Y DISEÑO
ESCUELA DE ARQUITECTURA INTERIOR

UBICACIÓN DEL PROYECTO:

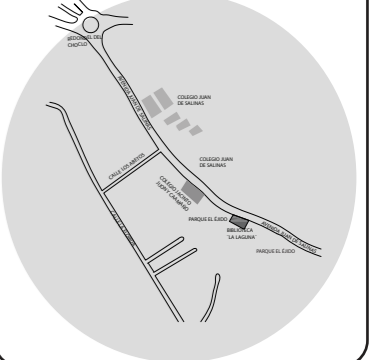

TEMA:

CENTRO DE ESPARCIMIENTO JUVENIL ESPECIALIZADO EN JUEGOS DE DESTREZA HABILIDAD MENTAL

TUTOR:

ING. RICARDO SUAREZ

AUTOR:

YADIRA TELLO

CONTENIDO:

INSTALACIONES CONTRA INCENDIOS

MATERIA:

ASESORIA DEL INTERIORISMO

Fecha: 2019

Lámina: 6

UBICACIÓN DEL PROYECTO:

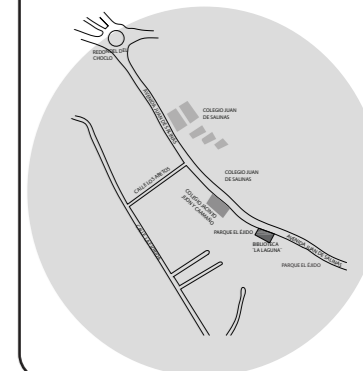

TEMA:

CENTRO DE ESPARCIMIENTO
JUVENIL ESPECIALIZADO EN
JUEGOS DE DESTREZA
HABILIDAD MENTAL

TUTOR:

ING. RICARDO SUAREZ

AUTOR:

YADIRA TELLO

CONTENIDO:

INSTALACIONES CONTRA
INCENDIOS

MATERIA:

ASESORIA DEL
INTERIORISMO

Fecha:

2019

Lámina:

7

CUADRO SIMBOLÓGICO

<p>S1 - Gabinete</p>	<p>S2 - Salida de emergencia</p>
<p>S3 - Ruta de evacuación</p>	<p>S6 - Luces de emergencia</p>
<p>S5 - Punto de encuentro</p>	<p>S6 - Alarma contra incendios</p>
<p>S7 - Pulsadores de emergencia</p>	<p>S8 - Detector de humo</p>
<p>S9 - Extintor multipropósito</p>	<p>S10 - Toma siamesa</p>
<p>S11 - Luz estroboscópica</p>	<p>S12 - Sistema de rociadores</p>

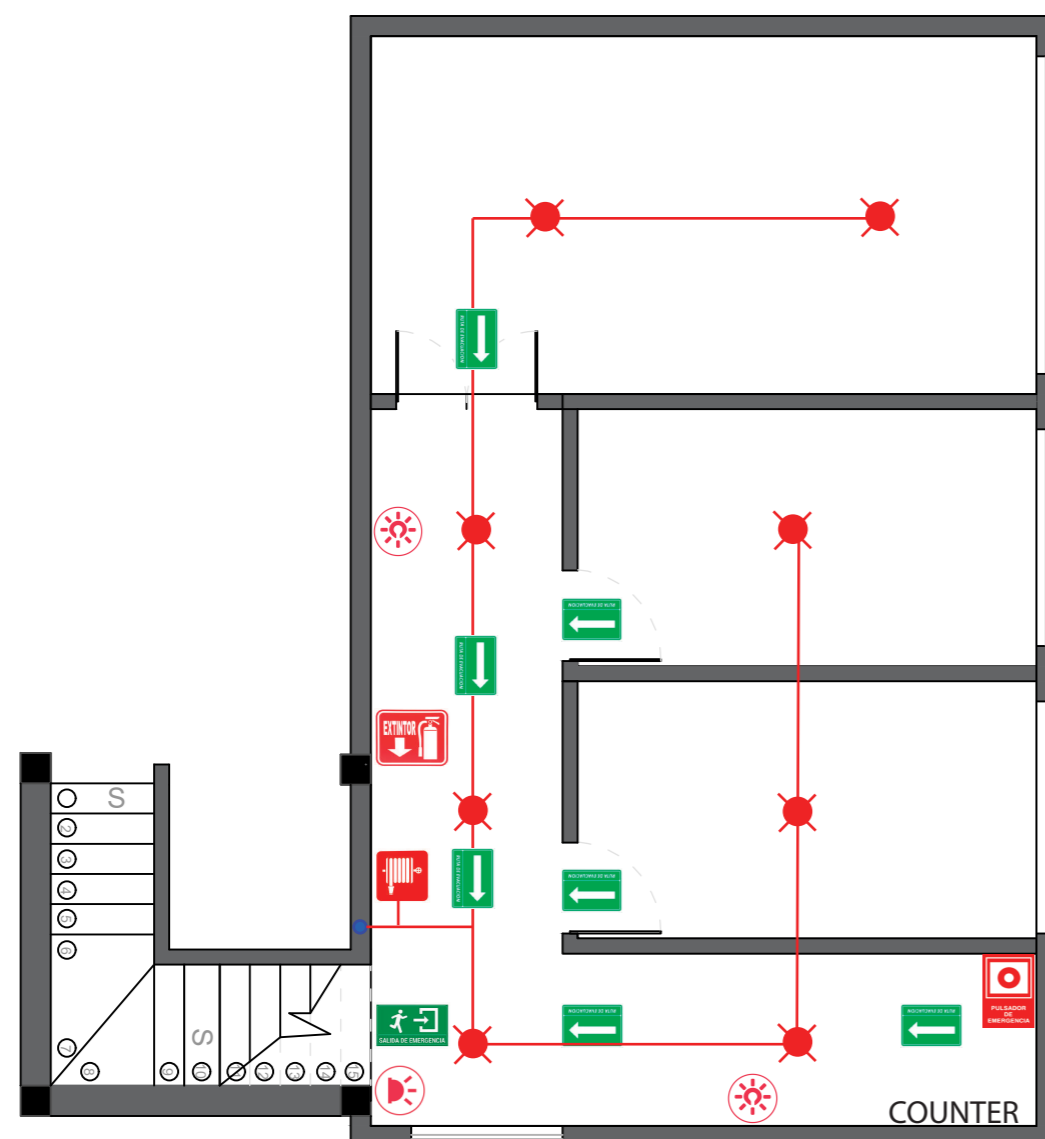

INSTALACIONES CONTRA INCENDIOS
PLANTA ALTA
ESC --- 1:75

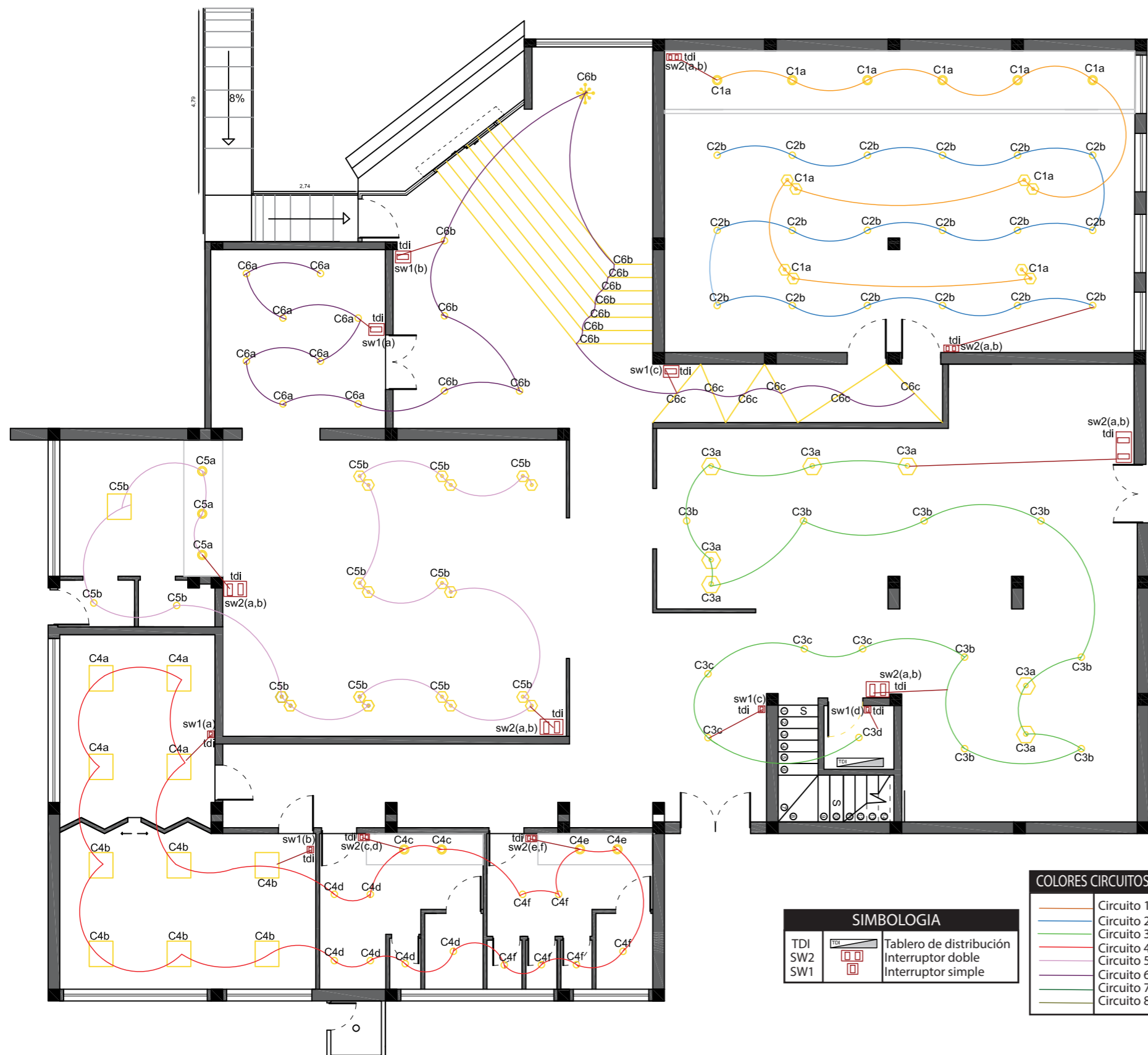

PLANTA BAJA

ESC ----- 1:120

SIMBOLOGIA	
TDI	Tablero de distribución
SW2	Interruptor doble
SW1	Interruptor simple

COLORES CIRCUITOS	
—	Circuito 1
—	Circuito 2
—	Circuito 3
—	Circuito 4
—	Circuito 5
—	Circuito 6
—	Circuito 7
—	Circuito 8

CUADRO DE SIMBOLOGIA Y LUMINARIA

		LAMPARA DICROICA LED
		SPOTS LED
		TIRAS LED
		LAMPARA COLGANTE DOBLE CON BOMBILLO LED
		LAMPARA COLGANTE SIMPLE CON BOMBILLO LED
		LAMPARA COLGANTE ATOMO BOMBILLO LED M. SYLVANA A55
		LAMPARA COLGANTE AREDONDA BOMBILLO LED
		LAMPARA COLGANTE PETALO BOMBILLO LED
		PLAFONES CUADRADOS LED

uda

FACULTAD DE ARQUITECTURA Y DISEÑO

ESCUELA DE ARQUITECTURA INTERIOR

UBICACIÓN DEL PROYECTO:

TEMA:

CENTRO DE ESPARCIMIENTO JUVENIL ESPECIALIZADO EN JUEGOS DE DESTREZA HABILIDAD MENTAL

TUTOR:

ING. RICARDO SUAREZ

AUTOR:

YADIRA TELLO

CONTENIDO:

INSTALACIONES E LECTRICAS

MATERIA:

ASESORIA DEL INTERIORISMO

Fecha: 2019

Lámina: 8

UBICACIÓN DEL PROYECTO:

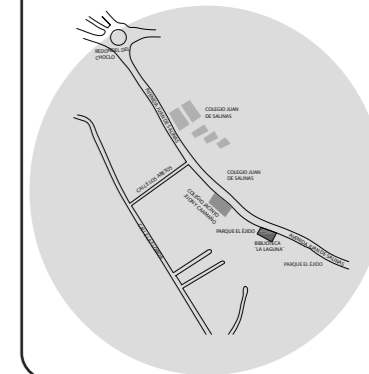

TEMA:

CENTRO DE ESPARCIMIENTO
JUVENIL ESPECIALIZADO EN
JUEGOS DE DESTREZA
HABILIDAD MENTAL

TUTOR:

ING. RICARDO SUAREZ

AUTOR:

YADIRA TELLO

CONTENIDO:

INSTALACIONES E
LECTRICAS

MATERIA:

ASESORIA DEL
INTERIORISMO

Fecha:

2019

Lámina:

9

CUADRO DE SIMBOLOGIA Y LUMINARIA

		LAMPARA DICROICA LED
		SPOTS LED
		TIRAS LED
		LAMPARA COLGANTE DOBLE CON BOMBILLO LED
		LAMPARA COLGANTE SIMPLE CON BOMBILLO LED
		LAMPARA COLGANTE ATOMO BOMBILLO LED M. SYLVANA A55
		LAMPARA COLGANTE AREDONDA BOMBILLO LED
		LAMPARA COLGANTE PETALO BOMBILLO LED
		PLAFONES LED CUA- DRADOS

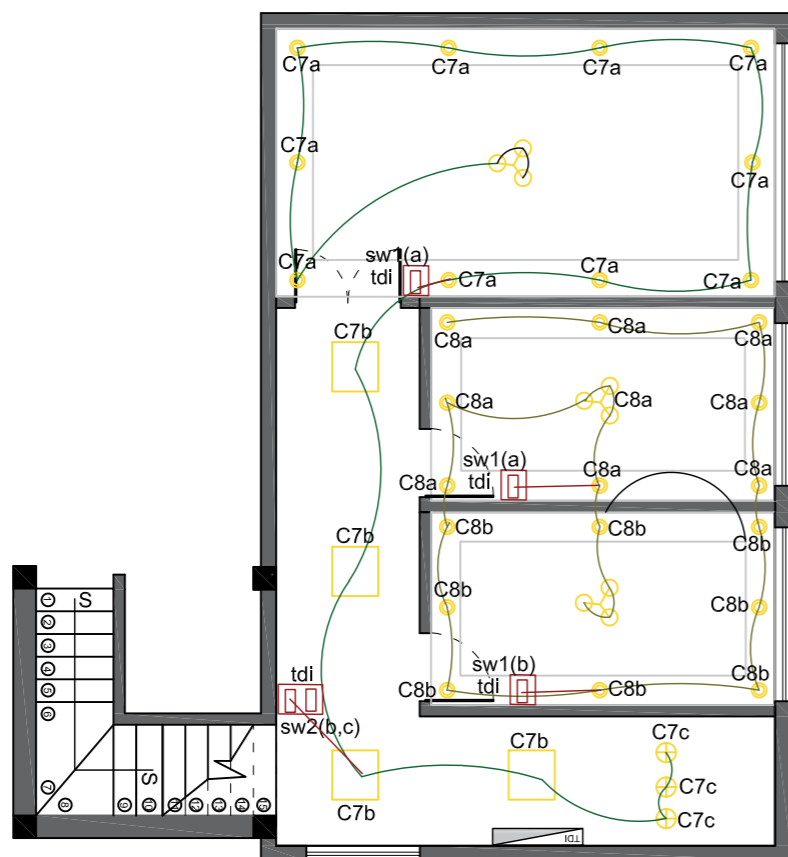

PLANTA ALTA

ESC ----- 1:100















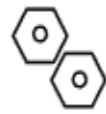

SIMBOLOGIA

TDI		Tablero de distribución
SW2		Interruptor doble
SW1		Interruptor simple



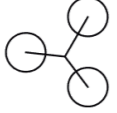

COLORES CIRCUITOS

	Circuito 1
	Circuito 2
	Circuito 3
	Circuito 4
	Circuito 5
	Circuito 6
	Circuito 7
	Circuito 8

CUADRO DE SIMBOLOGIA Y LUMINARIA

		LAMPARA DICROICA LED
		SPOTS LED
		TIRAS LED
		LAMPARA COLGANTE DOBLE CON BOMBILLO LED
		LAMPARA COLGANTE SIMPLE CON BOMBILLO LED
		LAMPARA COLGANTE ATOMO BOMBILLO LED M. SYLVANA A55
		LAMPARA COLGANTE REDONDA BOMBILLO LED
		LAMPARA COLGANTE PETALO BOMBILLO LED
		PLAFONES LED CUADRADOS

CUADRO DEL TABLERO DE DISTRIBUCIÓN DE CIRCUITOS

SIMBOLO	NOMBRE LUMINARIA	WATTS	CANTIDAD	SUBTOTAL W
CIRCUITO 1				
	SPOTS LEDS	6	6	36
	LAMPARA COLGANTE DOBLE CON BOMBILLO LED	9	8	72
			TOTAL W	108
CIRCUITO 2				
	LAMPARA DICROICA LED	15	18	270
			TOTAL W	270
CIRCUITO 3				
	LAMPARA DICROICA LED	6	13	78
	LAMPARA COLGANTE SIMPLE CON BOMBILLO LED	15	7	105
			TOTAL W	183
CIRCUITO 4				
	LAMPARA DICROICA LED	15	12	180
	SPOTS LEDS	6	4	24
	PLAFONES CUADRADOS LEDS	41	10	410
			TOTAL W	614
CIRCUITO 5				
	PLAFONES CUADRADOS LEDS	41	1	41
	SPOTS LEDS	6	3	18
	LAMPARA DICROICA LED	15	2	30
	LAMPARA COLGANTE DOBLE CON BOMBILLO LED	9	18	162
			TOTAL W	251
CIRCUITO 6				
	LAMPARA DICROICA LED	15	12	180
	LAMPARA COLGANTE ATOMO BOMBILLO SYLVANA A55	6	8	48
	TIRAS LED	5	42m	210
			TOTAL W	438
CIRCUITO 7				
	SPOTS LEDS	6	10	60
	PLAFONES CUADRADOS LEDS	41	4	164
	LAMPARA COLGANTE PETALO CON BOMBILLO VELA	6	3	18
	LAMPARA COLGANTE REDONDA BOMBILLO LED	6	3	18
			TOTAL W	260
CIRCUITO 8				
	SPOTS LEDS	6	16	96
	LAMPARA COLGANTE PETALO CON BOMBILLO VELA	6	6	36
			TOTAL W	132



FACULTAD DE ARQUITECTURA Y DISEÑO

ESCUELA DE ARQUITECTURA INTERIOR

UBICACIÓN DEL PROYECTO:

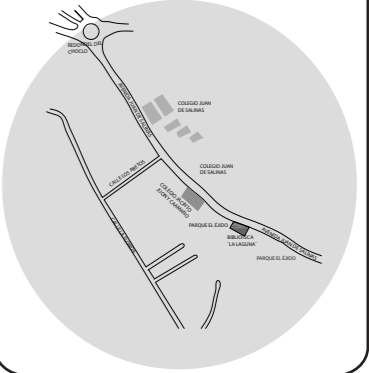

TEMA:

CENTRO DE ESPARCIMIENTO JUVENIL ESPECIALIZADO EN JUEGOS DE DESTREZA HABILIDAD MENTAL

TUTOR:

ING. RICARDO SUAREZ

AUTOR:

YADIRA TELLO

CONTENIDO:

INSTALACIONES E LECTRICAS

MATERIA:

ASESORIA DEL INTERIORISMO

Fecha:

2019

Lámina:

10

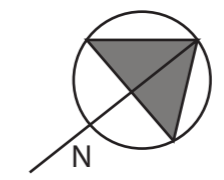
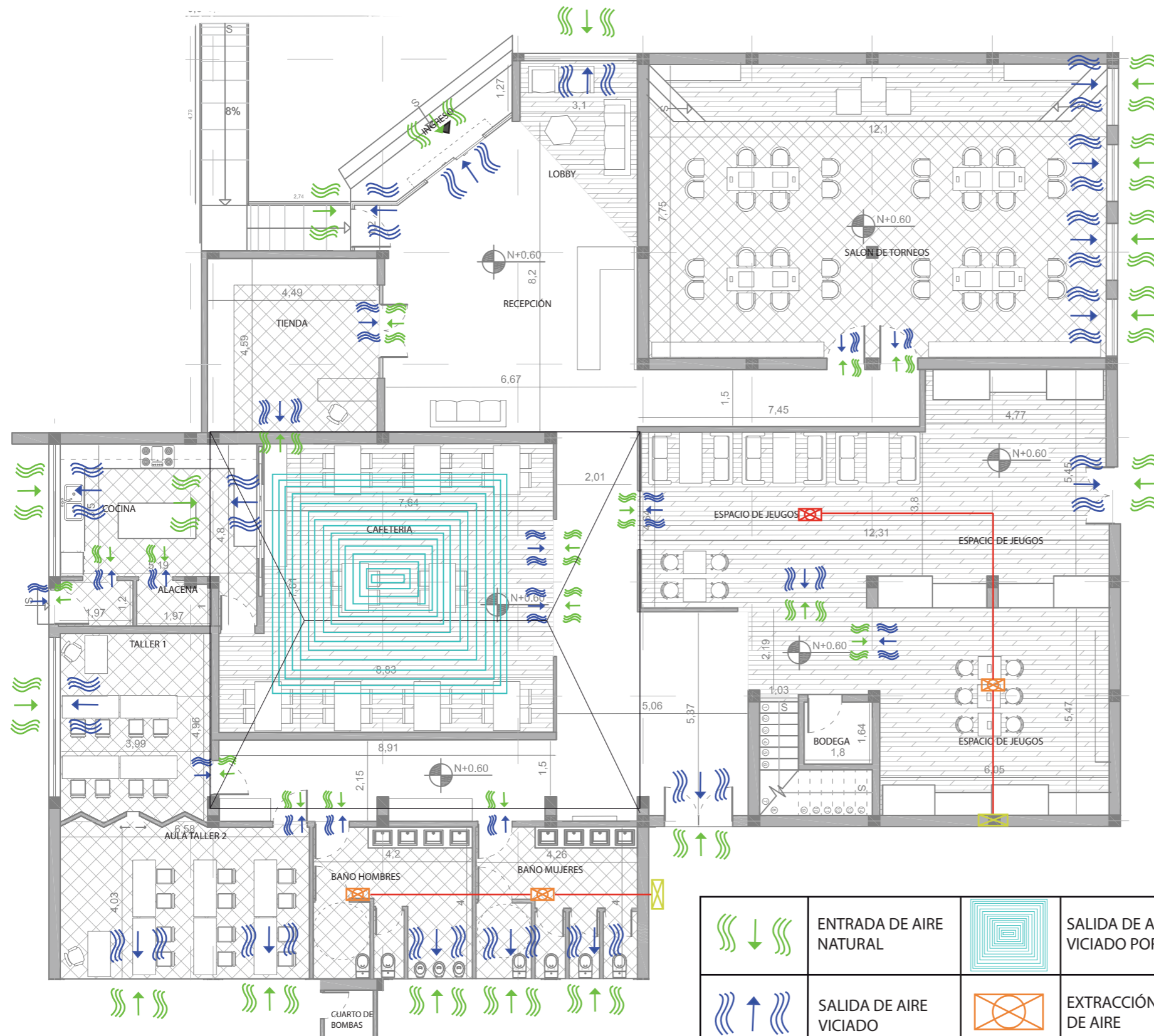

	ENTRADA DE AIRE NATURAL		SALIDA DE AIRE VICIADO POR CUBIERTA		DUCTO DE 10 X 12 CM TOL GALVANIZADO EXTRACCIÓN
	SALIDA DE AIRE VICIADO		EXTRACCIÓN MECANICA DE AIRE		REJILLA SALIDA DE AIRE POR FACHADA

PLANTA BAJA DE CLIMATIZACIÓN Y VENTILACIÓN
 ESC ----- 1:125

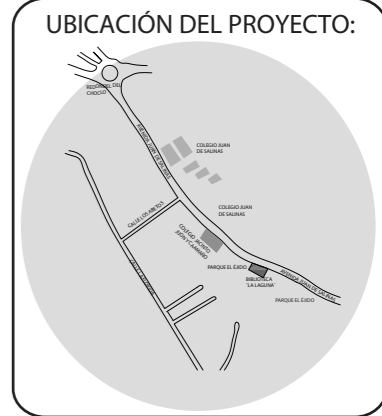

TEMA:
 CENTRO DE ESPARCIMIENTO JUVENIL ESPECIALIZADO EN JUEGOS DE DESTREZA HABILIDAD MENTAL

TUTOR:
 ING. RICARDO SUAREZ

AUTOR:
 YADIRA TELLO

CONTENIDO:
 VENTILACIÓN

MATERIA:
 ASESORIA DEL INTERIORISMO

Fecha: 2019

Lámina: 11

UBICACIÓN DEL PROYECTO:

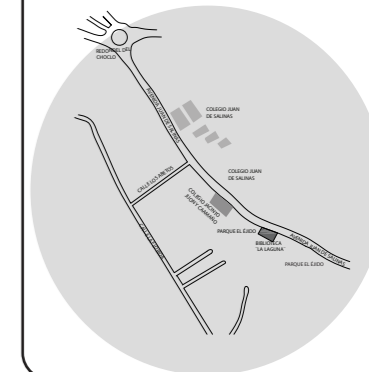

TEMA:

CENTRO DE ESPARCIMIENTO
JUVENIL ESPECIALIZADO EN
JUEGOS DE DESTREZA
HABILIDAD MENTAL

TUTOR:

ING. RICARDO SUAREZ

AUTOR:

YADIRA TELLO

CONTENIDO:

VENTILACIÓN

MATERIA:

ASESORIA DEL
INTERIORISMO

Fecha:

2019

Lámina:

12

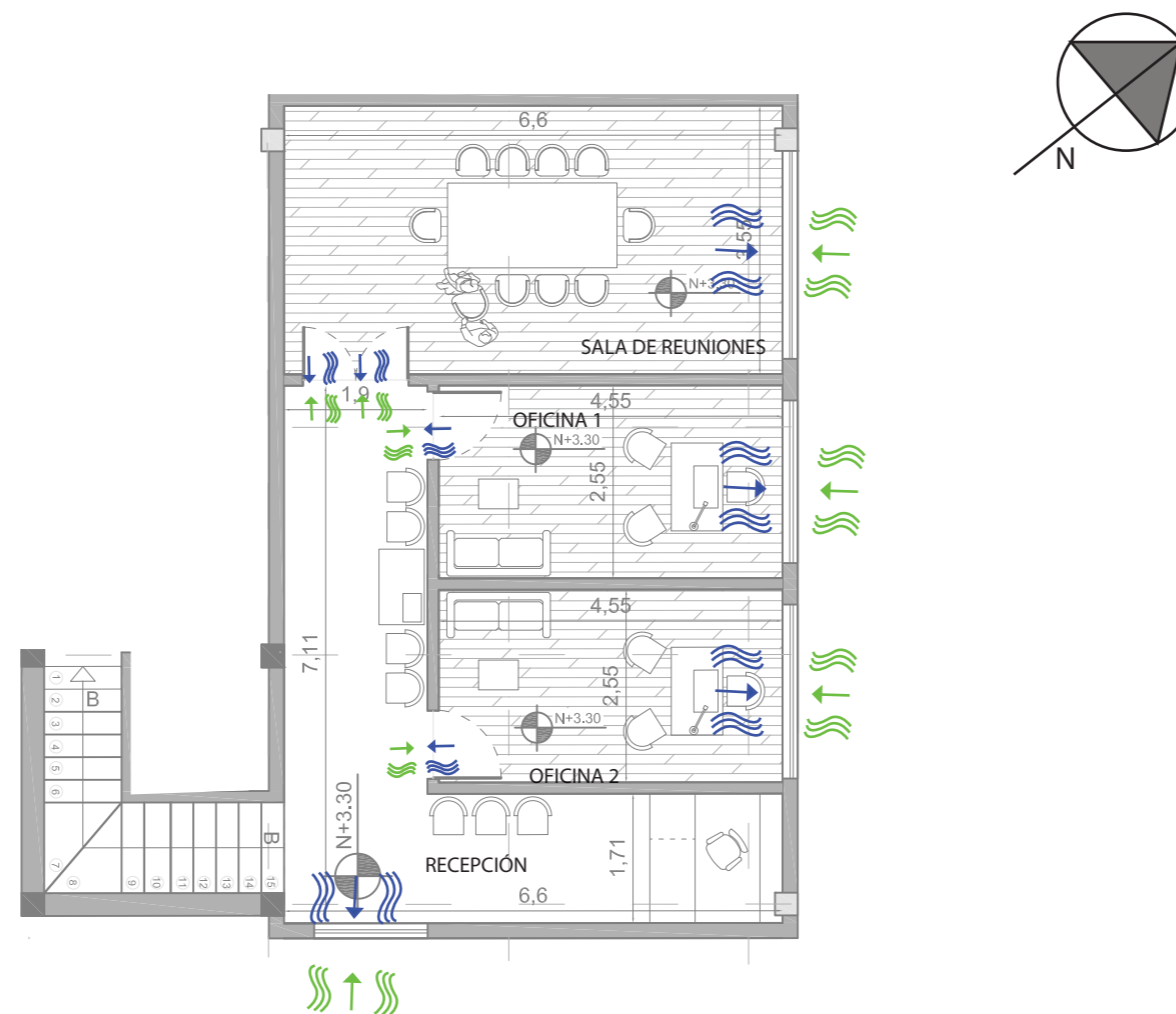

	ENTRADA DE AIRE NATURAL		SALIDA DE AIRE VICIADO POR CUBIERTA		DUCTO DE 10 X 12 CM TOL GALVANIZADO EXTRACCIÓN
	SALIDA DE AIRE VICIADO		EXTRACCIÓN MECANICA DE AIRE		REJILLA SALIDA DE AIRE POR FACHADA

PLANTA ALTA DE CLIMATIZACIÓN Y VENTILACIÓN

ESC ----- 1:100

UBICACIÓN DEL PROYECTO:

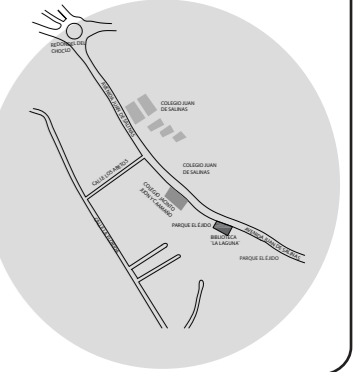

TEMA:

CENTRO DE ESPARCIMIENTO
JUVENIL ESPECIALIZADO EN
JUEGOS DE DESTREZA
HABILIDAD MENTAL

TUTOR:

ING. RICARDO SUAREZ

AUTOR:

YADIRA TELLO

CONTENIDO:

VOZ Y DATOS

MATERIA:

ASESORIA DEL
INTERIORISMO

Fecha:

2019

Lámina:

13

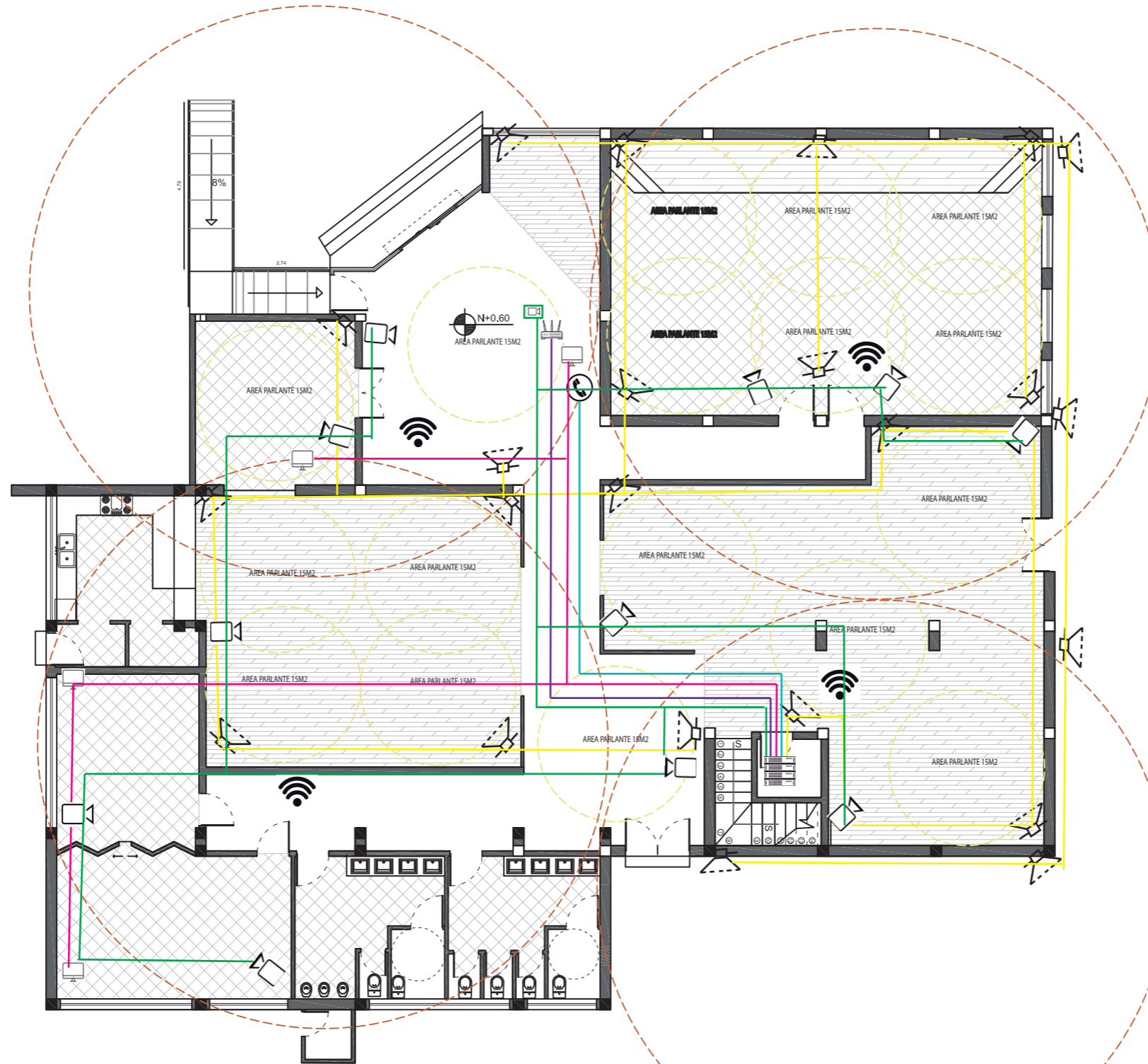

PLANTA DE INSTALACIONES ELECTRONICAS DE VOZ Y DATOS

ESC ----- 1:50

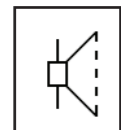

PARLANTES DE
AMBIENTACIÓN



EXTENSION DE SEÑAL
DE WIFI DE 8M DE RADIO



MONITOR CON
CONEXION AREC



CAMAFA DE VIDEO



ARMARIO CUARTO
DE RACKS



PUNTO DE TELEFONO



PUNTO DE ETERNET

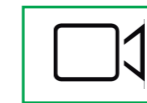

CONTROL DE VIDEO



FACULTAD DE ARQUITECTURA
Y DISEÑO

ESCUELA DE ARQUITECTURA
INTERIOR

UBICACIÓN DEL PROYECTO:

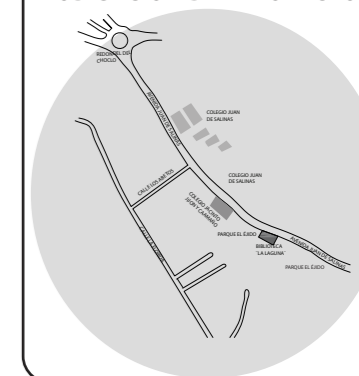

TEMA:

CENTRO DE ESPARCIMIENTO
JUVENIL ESPECIALIZADO EN
JUEGOS DE DESTREZA
HABILIDAD MENTAL

TUTOR:

ING. RICARDO SUAREZ

AUTOR:

YADIRA TELLO

CONTENIDO:

PRESUPUESTO

MATERIA:

ASESORIA DEL
INTERIORISMO

Fecha:

2019

Lámina:

14

PROYECTO: REDISEÑO INTERIORISTA DE LA BIBLIOTECA PÚBLICA "LA LAGUNA" A UN CENTRO DE ESPARCIMIENTO JUVENIL ESPECIALIZADO EN JUEGOS DE DESTREZA Y HABILIDAD MENTAL						
FECHA: JULIO, 2019			UBICACIÓN: AV. JUAN DE SALINAS EN EL PARQUE EL EJIDO			
ELABORADO: YADIRA TELLO						
#	ITEM	CANTIDAD	UNIDAD	PRECIO UNITARIO	PRECIO TOTAL	OBSERVACIONES
A OBRAS PRELIMINARES						
A1	Limpieza manual de terreno	619,47	m2	1,34	830,09	
A2	Derrocamineto de paredes	69,45	m2	4,58	318,08	Algunas paredes existentes
A3	Derrocamineto de pisos	460,87	m2	2,88	1327,31	Pisos existentes
A4	Retiro de piezas sanitarias	5	U	3,79	18,95	Piesas sanitarias en mal estado
A4	Derrocamineto de cubierta	1	global	72,2	72,2	Una de las cubiertas existentes
A5	Remoción de escombros	4	G	10,78	43,12	Manual y mediante volquetas
				TOTAL	2609,75	
B ESTRUCTURA						
B1	Acero de refuerzo fy=4200 kg/cm2	502,4	kg	1,62	813,89	Para columnas
B2	Vigas tipo I	435,7	kg	1,7	740,69	
B3	Hormigon en vigas fc=210kg/cm2	6,93	m3	140,15	971,24	
B4	Acero de refuerzo PA	3.541,15	kg	1,62	5736,66	Pisos creado
B5	Deck metalico y malla electrosoldada	219,25	m2	12	2631,00	
B6	Acero de refuerzo	216,9	kg	1,62	351,38	Para gradas
B7	Deck metalico y malla electrosoldada	28,9	m2	12	346,80	Para gradas
				TOTAL	11591,66	
C ALBAÑILERIA						
C1	Pared de bloque de 15	150,45	m2	18,6	2798,37	
C2	Pared de Gypsum 1/2" doble cara 0,20	55,07	m2	35,59	1959,94	Incluye aislamiento
C3	Pared de Gypsum 1/2" doble cara 0,15	170,77	m2	35,59	6077,70	Incluye aislamiento
C4	Masillado de piso, Mortero E= 1cm	610,67	m2	9,19	5612,06	
				TOTAL	16448,07	
D CUBIERTAS						
D1	Cubierta de policarbonato	113,87	m2	49,1	5591,02	Translucido de 8mm de estructura metalica
D2	Pergola	255,59	m2	45,5	11629,35	estructura metalica con laminas de policarbonato
				TOTAL	17220,36	
E ENLUCIDOS Y ESTUCADO						
E1	Enlucido vertical interior paleteado fino	216,25	m2	5,18	1120,18	Mortero 1,5cm/ paredes existentes de ladrillo
E2	Enlucido vertical exterior paleteado fino	216,25	m2	7,52	1626,20	Mortero 1,5cm con impermeabilizante/ exteriormente
E3	Estucado de paredes	225,82	m2	7,42	1675,58	ambas caras de pared sinternas
E4	Estucado horizontales	175,00	m2	7,42	1298,50	espacios sin cielo falso
				TOTAL	5720,46	
F PISOS Y BARREDERAS						
F1	Porcelanato blanco tipo marmol	200,18	m2	30,16	6037,43	
F2	Porcelanato maderado	359,91	m2	30,16	10854,89	
F3	Porcelanato gris	119,64	m2	30,16	3608,34	
F4	Vinil en textura de madera	26,46	m2	20,5	542,43	
F5	Adoquin de cemento	138,40	m2	12,89	1783,98	
F6	Barredera de porcelanato	650,00	m2	9,62	6253,00	De tipo general según el cambio de piso
F7	Porcelanato blanco y negro	61,83	m2	30,16	1864,79	
F8	Vinil cuadrícula de ajedrez	51,50	m2	20,5	1055,75	
				TOTAL	32000,61	



FACULTAD DE ARQUITECTURA
Y DISEÑO

ESCUELA DE ARQUITECTURA
INTERIOR

UBICACIÓN DEL PROYECTO:

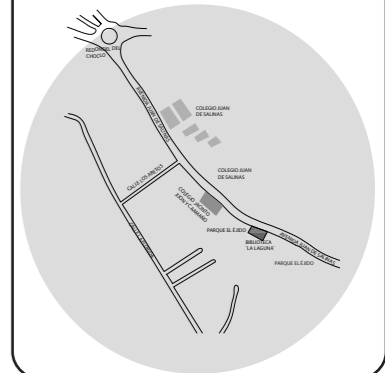

TEMA:

CENTRO DE ESPARCIMIENTO
JUVENIL ESPECIALIZADO EN
JUEGOS DE DESTREZA
HABILIDAD MENTAL

TUTOR:

ING. RICARDO SUAREZ

AUTOR:

YADIRA TELLO

CONTENIDO:

PRESUPUESTO

MATERIA:

ASESORIA DEL
INTERIORISMO

Fecha: 2019

Lámina: 7

G REVESTIMIENTOS Y PINTURA DE PARED						
F1	Pintura amarilla, morada, negra y gris	80,00	m2	7,79	623,20	En diferentes partes de la construcción
G1	Pintura blanco hueso	820,70	m2	7,79	6393,25	
G2	Microcemento 3d	110,20	m2	35,50	3912,10	Area exterior
G3	Paneles de madera	61,57	m2	33,75	2077,99	
G4	Vinil decorativo	63,00	m2	20,50	1291,50	
G5	Manparas de vidrio	28,27	m2	92,10	2603,67	
				TOTAL	16901,71	
H CIELO FALSO E ILUMINACIÓN						
H1	Gypsum general	57,69	m2	27	1557,63	
H2	Modulos de madera	48,75	m2	39,5	1925,63	
H3	Panel metalico en metalworks	216,62	m2	45,5	9856,21	Amstrong en espacio de juegos, y sala de torneo
H4	Hexagono en mdf	20,55	m2	30,75	631,9125	
H5	Panel de madera woodworks	26,21	m2	45,5	1192,555	Amstrong en oficinas
H6	Spot cilindrico	52	U	14,98	778,96	
H7	Spot Dirigible	10	U	10,39	103,90	
H8	Luminaria descolgada	33	U	120,99	3992,67	
H9	Panel led cuadrado	11	U	26,9	295,90	
H10	Tiras led	40	m2	2,5	100,00	
				TOTAL	20435,36	
I PUERTAS, VENTANAS Y VIDRIOS						
I1	Puertas de dos hojas de vidrio	4	U	320,5	1282	Incluye cerraduras
I2	puerta de una hoja de 0,90	10	U	130,99	1309,9	Incluye cerraduras
I3	puerta de una hoja de 0,75	6	U	125,99	755,94	Incluye cerraduras
I4	Modulos de vidrio	14	U	120	1680	Ventanas incluye perfilera
				TOTAL	5027,84	
J CARPINTERIA DE MUEBLES						
J1	Mesones de cocina	7,5	ml	80,32	602,4	Incluye cerraduras
J2	Gabinetes de cocina	3,75	ml	131,79	494,2125	Incluye cerraduras
				TOTAL	1096,6125	
K MOBILIARIO Y EQUIPAMENTO						
K1	Counter de recepción	1	U	650,00	650	
K2	Counter de tienda	1	U	575,00	575	
K3	Sofa 3 puestos	2	U	830,00	1660	
K4	Butaca	2	U	250,00	500	
K5	Mesa de centro hexagonal	1	U	200,00	200	
K6	Mesa de cafeteria	9	U	855,99	7703,91	Incluyen sillas
k7	Estantes diseñados	2	U	1120,00	2240	
k8	Estantes de guardado	3	U	750,00	2250	
k9	Pupitres	10	U	600,00	6000	
k10	Sillas para pupitres	20	U	90,00	1800	
k11	Mesas de juegos simple	5	U	150,00	750	
k12	Mesas profesor	2	U	30,00	60	
k13	Mesas de juego doble	7	U	350,00	2450	
k14	Sofa doble	5	U	700,00	3500	
k15	Mesas exteriores	5	U	1150,00	5750	Incluye sillas
k16	Escritorios oficina	2	U	900,00	1800	
k17	Mesa de reuniones	1	U	2000,00	2000	
k18	Diseño de señáletica	1	U	800,00	800	
k19	Television de 50"	4	U	600,00	2400	
k20	Tabletas táctiles	10	U	250,00	2500	
k21	Refrigeradora	1	U	1799,00	1799	
k22	Plancha de induccion	1	U	1600,00	1600	
k23	Accesorios varios	1	U	1500,00	1500	
				TOTAL	50487,91	



FACULTAD DE ARQUITECTURA
Y DISEÑO

ESCUELA DE ARQUITECTURA
INTERIOR

UBICACIÓN DEL PROYECTO:

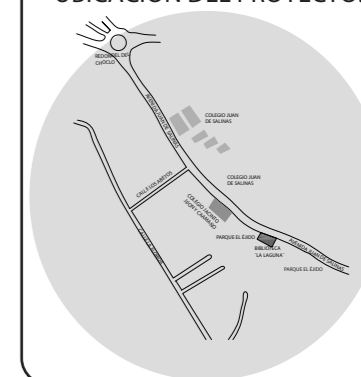

TEMA:

CENTRO DE ESPARCIMIENTO
JUVENIL ESPECIALIZADO EN
JUEGOS DE DESTREZA
HABILIDAD MENTAL

TUTOR:

ING. RICARDO SUAREZ

AUTOR:

YADIRA TELLO

CONTENIDO:

PRESUPUESTO

MATERIA:

ASESORIA DEL
INTERIORISMO

Fecha:

2019

Lámina:

16

L	INSTALACIONES ELECTRICAS Y ELECTRONICAS					
L1	Tablero de distribución	2	U	21,54	43,08	
L2	Interruptor simple	8	U	1,99	15,92	
L3	Interruptor doble	9	U	2,99	26,91	
L4	Punto de iluminación	161	U	11,09	1785,49	Punto de instalacion por cada luminaria
L5	Tomacorriente	48	U	2,99	143,52	
L6	Punto de tomacorriente	48	U	5,96	286,08	
L7	Cableado electrico de 14	350,75	ml	7,5	2630,63	Para luminarias
L8	Cableado electrico de 12	290,8	ml	6	1744,80	Para los tomacorrientes
L9	Cableado de voz y datos RJ	110,5	ml	9,9	1093,95	
L10	Equipo de Rack	1	U	371,8	371,80	
L11	Modem de intert	1	U	40	40,00	Proporcionas por el distribuidor
L12	Router de internet	1	U	45	45,00	Proporcionas por el distribuidor
L13	Extensioones de señal wifi	4	U	28	112,00	Extensiones conectadosa toma
L14	Parlantes de ambientacion	18	U	40,5	729,00	
L15	Punto de telefono	3	U	20,5	61,50	
L16	Punto de moniteero	2	U	20,5	41,00	
				TOTAL	9170,68	
M	PIEZAS SANITARIAS					
M1	Fregadero	1	U	330,2	330,2	De dos posos de lavado
M2	Meson baño	2	U	300	600	para baño hombre sy mujeres
M3	Inodoro	6	U	130	780	
M4	Urinario	3	U	80	240	
M5	Lavamanos	8	U	150	1200	
M6	Griferia	9	U	110	990	
M7	Espejos de baño	8	U	90	720	Para baños segu diseño
				TOTAL	4860,2	
N	INSTALACIONES DE AGUA POTABLE					
N1	Punto de agua caliente	1	U	30,01	30,01	
N2	Punto de agua fria	18	U	30,01	540,18	
N3	Tuberia 1/2" suministro	90,6	ml	8,21	743,826	Incluye codos
N4	Tuberia 3/4" suministro	35,8	ml	8,81	315,398	Incluye codos
N5	Tuberia de 1" suministro	2,4	ml	11,58	27,792	Incluye codos
				TOTAL	1657,206	
O	INSTALACIONES SANITARIAS					
O1	Tuberia de 2" Desaguee	20,3	ml	7,79	158,137	Incluye codos
O2	Tuberia de 2" Desaguee	28,3	ml	9,28	262,624	Incluye codos
O3	Tuberia de 4" Desaguee	35,4	ml	10,46	370,284	Incluye codos
O4	Punto de instalacòn de 2"	9	U	30,15	271,35	
O5	Punto de instalacòn de 3"	5	U	30,15	150,75	
O6	Punto de instalacòn de 4"	5	U	30,15	150,75	
				TOTAL	1363,895	



FACULTAD DE ARQUITECTURA
Y DISEÑO

ESCUELA DE ARQUITECTURA
INTERIOR

UBICACIÓN DEL PROYECTO:

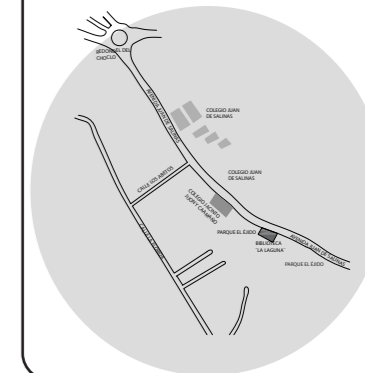

TEMA:

CENTRO DE ESPARCIMIENTO
JUVENIL ESPECIALIZADO EN
JUEGOS DE DESTREZA
HABILIDAD MENTAL

TUTOR:

ING. RICARDO SUAREZ

AUTOR:

YADIRA TELLO

CONTENIDO:

PRESUPUESTO

MATERIA:

ASESORIA DEL
INTERIORISMO

Fecha:

2019

Lámina:

17

P	INSTALACIONES CONTRA INCENDIOS				
P1	Gabinete contra incendios	4	U	436,1	1744,4
P2	Señalética de direccion de emergencia	20	U	20	400
P3	Señalética de punto de encuentro	2	U	25	50
P4	Extintor	8	U	55	440 extintor de 20 lt
P5	Alarma contra incendios	2	U	450	900
P6	Detector de humo	5	U	18	90
P7	Pulsador de emergencias	4	U	6,5	26
P8	Señalética salida de emergencia	2	U	25	50
P9	Rociadores	33	U	45	1485
P10	Luces de emergencia	4	U	31,5	126 con dos lamparas
P11	Luces estroboscópica	4	U	50,5	202 incluye sirena
P12	Tubería de acero Galvanizado de 21/2"	230	ml	17,48	4020,4
P13	Punto de instalacion	1	U	45,05	45,05
				TOTAL	9578,85
Q	OBRAS DE CIERRE				
Q1	Limpieza general	1	U	100	100
				TOTAL	100
TOTAL CONSTRUCCION COSTO DIRECTOO					206171,16
IMPREVISTOS					20,62
HONORARIOS DE COSNTRUCCION					61,13
TOTAL DEL PROYECTO					206252,91

SE TOMA COMO IMPREVISTOS EL 10% DE EL TOTAL DE LA CONSTRUCCION
Y COMO ONORARIOS EL 15% DEL TOTAL D ELA CONSTUCCION
DANDO EL TOTAL DE LA CONSTRUCCION

